Приложение № 1 към т. I, подточка 1

РАЗДЕЛ I. ЗДРАВНО – ДЕМОГРАФСКИ ДАННИ

Таблица 1. Демографска структура

Област	Общини	Население								Естествен прираст на 1000 души население		
		Население	Мъже %	Жени %	В градовете %	В селата %	Под трудоспособна възраст %	В трудоспособна възраст %	Над трудоспособна възраст %	Живо родени	Умрели	Естествен прираст
ОБЩО ЗА СТРАНАТА	**ОБЩО ЗА СТРАНАТА**	7 101 859	49%	51%	73%	27%	15%	61%	24%	9,12	15,09	-5,98
БЛАГОЕВГРАД	**БЛАГОЕВГРАД ОБЛАСТ**	310 321	49%	51%	60%	40%	15%	63%	22%	9,10	12,64	-3,53
БЛАГОЕВГРАД	Банско	12 774	49%	51%	91%	9%	14%	61%	25%	9,22	15,94	-6,72
БЛАГОЕВГРАД	Белица	9 541	49%	51%	33%	67%	19%	62%	19%	9,08	9,92	-0,84
БЛАГОЕВГРАД	Благоевград	75 862	48%	52%	92%	8%	15%	66%	20%	9,93	10,79	-0,86
БЛАГОЕВГРАД	Гоце Делчев	30 197	49%	51%	61%	39%	17%	64%	20%	10,02	11,57	-1,55
БЛАГОЕВГРАД	Гърмен	14 847	50%	50%	0%	100%	20%	65%	15%	12,42	11,21	1,21
БЛАГОЕВГРАД	Кресна	5 389	51%	49%	64%	36%	12%	59%	28%	6,94	18,09	-11,15
БЛАГОЕВГРАД	Петрич	50 890	49%	51%	54%	46%	15%	61%	24%	8,65	13,26	-4,61
БЛАГОЕВГРАД	Разлог	19 697	49%	51%	59%	41%	15%	60%	25%	8,95	14,06	-5,11
БЛАГОЕВГРАД	Сандански	38 153	49%	51%	66%	34%	15%	61%	25%	7,97	13,89	-5,91
БЛАГОЕВГРАД	Сатовча	14 498	50%	50%	0%	100%	16%	65%	20%	8,29	9,73	-1,44
БЛАГОЕВГРАД	Симитли	13 642	50%	50%	48%	52%	14%	62%	24%	8,82	15,96	-7,14
БЛАГОЕВГРАД	Струмяни	5 316	49%	51%	0%	100%	15%	53%	33%	7,45	21,41	-13,97
БЛАГОЕВГРАД	Хаджидимово	9 405	51%	49%	27%	73%	15%	60%	25%	7,41	13,33	-5,92
БЛАГОЕВГРАД	Якоруда	10 110	49%	51%	53%	47%	16%	63%	21%	7,18	10,92	-3,74

РАЗДЕЛ I. ЗДРАВНО – ДЕМОГРАФСКИ ДАННИ

Таблица 2. Заболеваемост по групи заболявания и по възраст

КЛАС ЗАБОЛЯВАНИЯ ПО МКБ-10		ДЕЦА ОТ 0 ДО 17-ГОДИШНА ВЪЗРАСТ			ЛИЦА НАД 18 ГОДИНИ			ОБЩО		
		Регистрирани заболявания	На 100 хил. души	Отн. дял %	Регистрирани заболявания	На 100 хил. души	Отн. дял %	Регистрирани заболявания	На 100 хил. души	Отн. дял %
I	Някои инфекциозни и паразитни болести	22 885	7 374,62	9,33 %	13 817	4 452,49	1,97 %	36 702	11 827,11	3,88 %
II	Новообразувания	329	106,02	0,13 %	12 940	4 169,88	1,84 %	13 269	4 275,89	1,40 %
III	Болести на кръвта, кръвотворните органи и отделни нарушения, включващи имунния механизъм	321	103,44	0,13 %	2 427	782,09	0,35 %	2 748	885,53	0,29 %
IV	Болести на ендокринната система, разстройства на храненето и на обмяната на веществата	796	256,51	0,32 %	37 846	12 195,76	5,39 %	38 642	12 452,27	4,08 %
V	Психични и поведенчески разстройства	739	238,14	0,30 %	12 759	4 111,55	1,82 %	13 498	4 349,69	1,43 %
VI	Болести на нервната система	1 575	507,54	0,64 %	29 735	9 582,01	4,24 %	31 310	10 089,55	3,31 %
VII	Болести на окото и придатъците му	13 350	4 302,00	5,44 %	44 741	14 417,65	6,38 %	58 091	18 719,65	6,13 %
VIII	Болести на ухото и мастоидния израстък	3 621	1 166,86	1,48 %	16 339	5 265,19	2,33 %	19 960	6 432,05	2,11 %
IX	Болести на органите на кръвообращението	397	127,93	0,16 %	137 471	44 299,61	19,60 %	137 868	44 427,54	14,56 %
X	Болести на дихателната система	85 234	27 466,40	34,73 %	56 750	18 287,52	8,09 %	141 984	45 753,91	14,99 %
XI	Болести на храносмилателната система	8 597	2 770,36	3,50 %	22 928	7 388,48	3,27 %	31 525	10 158,84	3,33 %
XII	Болести на кожата и подкожната тъкан	8 318	2 680,45	3,39 %	15 963	5 144,03	2,28 %	24 281	7 824,48	2,56 %
XIII	Болести на костно-мускулната система и на съединителната тъкан	1 482	477,57	0,60 %	43 700	14 082,19	6,23 %	45 182	14 559,76	4,77 %
XIV	Болести на пикочо-половата система	5 309	1 710,81	2,16 %	65 055	20 963,78	9,27 %	70 364	22 674,59	7,43 %
XV	Бременност, раждане и послеродов период	580	186,90	0,24 %	5 913	1 905,45	0,84 %	6 493	2 092,35	0,69 %
XVI	Някои състояния, възникващи през перинаталния период	177	57,04	0,07 %	-	-	-	177	57,04	0,02 %
XVII	Вродени аномалии [пороци на развитието], деформации и хромозомни аберации	2 400	773,39	0,98 %	363	116,98	0,05 %	2 763	890,37	0,29 %
XVIII	Симптоми, признаци и отклонения от нормата	6 389	2 058,84	2,60 %	8 918	2 873,80	1,27 %	15 307	4 932,63	1,62 %
XIX	Травми, отравяния и някои други последици от въздействието на външни причини	7 443	2 398,48	3,03 %	24 921	8 030,72	3,55 %	32 364	10 429,20	3,42 %
XX	Външни причини за заболеваемост и смъртност	7 532	2 427,16	3,07 %	24 921	8 030,72	3,55 %	32 453	10 457,88	3,43 %
XXI	Фактори, влияещи върху здравното състояние на населението и контакта със здравните служби	67 940	21 893,46	27,68 %	124 021	39 965,39	17,68 %	191 961	61 858,85	20,27 %
ОБЩО		245 414	79 083,92	100,00 %	701 528	226 065,27	100,00 %	946 942	305 149,18	100,00 %

РАЗДЕЛ I. ЗДРАВНО – ДЕМОГРАФСКИ ДАННИ

Таблица 3. Хоспитализирана заболеваемост на населението

КЛАС ЗАБОЛЯВАНИЯ ПО МКБ-10		Хоспитализирани случаи	На 100 хил. души	Отн. дял %
I	Някои инфекциозни и паразитни болести	2 419	776,38	3,31 %
II	Новообразувания	5 911	1 897,13	8,10 %
III	Болести на кръвта, кръвотворните органи и отделни нарушения, включващи имунния механизъм	110	35,30	0,15 %
IV	Болести на ендокринната система, разстройства на храненето и на обмяната на веществата	688	220,81	0,94 %
V	Психични и поведенчески разстройства	1 133	363,64	1,55 %
VI	Болести на нервната система	2 656	852,44	3,64 %
VII	Болести на окото и придатъците му	492	157,91	0,67 %
VIII	Болести на ухото и мастоидния израстък	1 379	442,59	1,89 %
IX	Болести на органите на кръвообращението	10 875	3 490,32	14,90 %

X	Болести на дихателната система	9 703	3 114,17	13,29 %
XI	Болести на храносмилателната система	5 685	1 824,59	7,79 %
XII	Болести на кожата и подкожната тъкан	1 235	396,37	1,69 %
XIII	Болести на костно-мускулната система и на съединителната тъкан	1 369	439,38	1,88 %
XIV	Болести на пикочо-половата система	5 616	1 802,45	7,69 %
XV	Бременност, раждане и послеродов период	5 481	1 759,12	7,51 %
XVI	Някои състояния, възникващи през перинаталния период	521	167,21	0,71 %
XVII	Вродени аномалии [пороци на развитието], деформации и хромозомни аберации	34	10,91	0,05 %
XVIII	Симптоми, признаци и отклонения от нормата	1 522	488,48	2,09 %
XIX	Травми, отравяния и някои други последици от въздействието на външни причини	4 771	1 531,25	6,54 %
XX	Външни причини за заболеваемост и смъртност	-	-	-
XXI	Фактори, влияещи върху здравното състояние на населението и контакта със здравните служби	11 396	3 657,53	15,61 %
ОБЩО		72 996	23 427,99	100,00 %

РАЗДЕЛ II. ВИД, БРОЙ, ДЕЙНОСТИ И РАЗПРЕДЕЛЕНИЕ НА СЪЩЕСТВУВАЩИТЕ ЛЕЧЕБНИ ЗАВЕДЕНИЯ

Таблица 1. Вид, брой, дейност и разпределение на съществуващите лечебни заведения

ВИД ЛЕЧЕБНО ЗАВЕДЕНИЕ	АБРЕВИАТУРА	ОБЛАСТ БЛАГОЕВГРАД	на 100 хил. души население	Банско	Белица	Благоевград	Гоце Делчев	Гърмен	Кресна	Петрич
ПЪРВИЧНА ИЗВЪНБОЛНИЧНА ПОМОЩ		**483**	**155,65**	**21**	**14**	**138**	**61**	**13**	**4**	**79**
Индивидуална практика за първична извънболнична медицинска помощ	ИППИМП	154	49,63	10	5	32	21	4	2	23
Индивидуална практика за първична извънболнична медицинска помощ - дентална медицина	ИППИМП – ДМ	288	92,81	10	8	89	36	7	2	51
Групова практика за първична извънболнична медицинска помощ	ГППИМП	11	3,54	-	1	4	-	1	-	2
Групова практика за първична извънболнична медицинска помощ - дентална медицина	ГППИМП – ДМ	30	9,67	1	-	13	4	1	-	3
СПЕЦИАЛИЗИРАНА ИЗВЪНБОЛНИЧНА ПОМОЩ		**366**	**117,94**	**12**	**2**	**151**	**49**	**1**	**1**	**49**
Индивидуална практика за специализирана извънболнична медицинска помощ	ИПСИМП	272	87,65	7	1	114	37	-	1	40
Групова практика за специализирана извънболнична медицинска помощ	ГПСИМП	12	3,87	1	-	5	1	-	-	1
Индивидуална практика за специализирана извънболнична медицинска помощ - дентална медицина	ИПСИДП	1	0,32	-	-	1	-	-	-	-
Групова практика за специализирана извънболнична медицинска помощ - дентална медицина	ГПСИДП	-	-	-	-	-	-	-	-	-
Медицински център	МЦ	31	9,99	1	-	13	3	1	-	5
Медико дентален център	МДЦ	5	1,61	-	-	2	1	-	-	1
Дентален център	ДЦ	-	-	-	-	-	-	-	-	-
Диагностично-консултативен център	ДКЦ	-	-	-	-	-	-	-	-	-
Самостоятелна медико-диагностична лаборатория	СМДЛ	21	6,77	-	-	8	3	-	-	2
Самостоятелна медико-техническа лаборатория	СМТЛ	24	7,73	3	1	8	4	-	-	-
БОЛНИЧНА ПОМОЩ		**10**	**3,22**	**-**	**-**	**4**	**1**	**-**	**-**	**2**
Многопрофилна болница за активно лечение	МБАЛ	5	1,61	-	-	2	1	-	-	-
Специализирана болница за активно лечение	СБАЛ	2	0,64	-	-	2	-	-	-	-
Болница за продължително лечение и рехабилитация	БПЛР	-	-	-	-	-	-	-	-	-
Болница за продължително лечение	БПЛ	-	-	-	-	-	-	-	-	-
Специализирана болница за рехабилитация	СБР	3	0,97	-	-	-	-	-	-	2
Държавна психиатрична болница	ДБП	-	-	-	-	-	-	-	-	-
ДРУГИ ЛЕЧЕБНИ ЗАВЕДЕНИЯ		**4**	**1,29**	**-**	**-**	**3**	**1**	**-**	**-**	**-**
Център за спешна медицинска помощ	ЦСМП - филиал	1	0,32	-	-	1	-	-	-	-
Център по трансфузионна хематология	ЦТХ	-	-	-	-	-	-	-	-	-
Комплексен онкологичен център	КОЦ	-	-	-	-	-	-	-	-	-
Център за психично здраве	ЦПЗ	1	0,32	-	-	1	-	-	-	-
Център за кожно-венерически заболявания	ЦКВЗ	-	-	-	-	-	-	-	-	-
Дом за медико-социални грижи	ДМСГ	1	0,32	-	-	1	-	-	-	-
Диализен център	ДЦ	-	-	-	-	-	-	-	-	-
Тъкнна банка	ТБ	-	-	-	-	-	-	-	-	-
Хоспис	ХОСПИС	1	0,32	-	-	-	1	-	-	-

Таблица 1. Вид, брой, дейност и разпределение на съществуващите лечебни заведения - продължение

ВИД ЛЕЧЕБНО ЗАВЕДЕНИЕ	АБРЕВИАТУРА	ОБЛАСТ БЛАГОЕВГРАД	на 100 хил. души население	Разлог	Сандански	Сатовча	Симитли	Струмяни	Хаджидимово	Якоруда
ПЪРВИЧНА ИЗВЪНБОЛНИЧНА ПОМОЩ		**483**	**155,65**	**32**	**49**	**19**	**16**	**3**	**13**	**21**
Индивидуална практика за първична извънболнична медицинска помощ	ИППИМП	154	49,63	11	14	10	8	2	4	8
Индивидуална практика за първична извънболнична медицинска помощ - дентална медицина	ИППИМП – ДМ	288	92,81	20	29	8	8	1	6	13

Групова практика за първична извънболнична медицинска помощ	ГППИМП	11	3,54	-	1	1	-	-	1	-
Групова практика за първична извънболнична медицинска помощ - дентална медицина	ГППИМП – ДМ	30	9,67	1	5	-	-	-	2	-
СПЕЦИАЛИЗИРАНА ИЗВЪНБОЛНИЧНА ПОМОЩ		**366**	**117,94**	**42**	**52**	**-**	**2**	**-**	**1**	**4**
Индивидуална практика за специализирана извънболнична медицинска помощ	ИПСИМП	272	87,65	33	36	-	1	-	-	2
Групова практика за специализирана извънболнична медицинска помощ	ГПСИМП	12	3,87	3	1	-	-	-	-	-
Индивидуална практика за специализирана извънболнична медицинска помощ - дентална медицина	ИПСИДП	1	0,32	-	-	-	-	-	-	-
Групова практика за специализирана извънболнична медицинска помощ - дентална медицина	ГПСИДП	-	-	-	-	-	-	-	-	-
Медицински център	МЦ	31	9,99	1	7	-	-	-	-	-
Медико дентален център	МДЦ	5	1,61	-	1	-	-	-	-	-
Дентален център	ДЦ	-	-	-	-	-	-	-	-	-
Диагностично-консултативен център	ДКЦ	-	-	-	-	-	-	-	-	-
Самостоятелна медико-диагностична лаборатория	СМДЛ	21	6,77	3	4	-	-	-	-	1
Самостоятелна медико-техническа лаборатория	СМТЛ	24	7,73	2	3	-	1	-	1	1
БОЛНИЧНА ПОМОЩ		**10**	**3,22**	**1**	**2**	**-**	**-**	**-**	**-**	**-**
Многопрофилна болница за активно лечение	МБАЛ	5	1,61	1	1	-	-	-	-	-
Специализирана болница за активно лечение	СБАЛ	2	0,64	-	-	-	-	-	-	-
Болница за продължително лечение и рехабилитация	БПЛР	-	-	-	-	-	-	-	-	-
Болница за продължително лечение	БПЛ	-	-	-	-	-	-	-	-	-
Специализирана болница за рехабилитация	СБР	3	0,97	-	1	-	-	-	-	-
Държавна психиатрична болница	ДБП	-	-	-	-	-	-	-	-	-
ДРУГИ ЛЕЧЕБНИ ЗАВЕДЕНИЯ		**4**	**1,29**	**-**	**-**	**-**	**-**	**-**	**-**	**-**
Център за спешна медицинска помощ	ЦСМП - филиал	1	0,32	-	-	-	-	-	-	-
Център по трансфузионна хематология	ЦТХ	-	-	-	-	-	-	-	-	-
Комплексен онкологичен център	КОЦ	-	-	-	-	-	-	-	-	-
Център за психично здраве	ЦПЗ	1	0,32	-	-	-	-	-	-	-
Център за кожно-венерически заболявания	ЦКВЗ	-	-	-	-	-	-	-	-	-
Дом за медико-социални грижи	ДМСГ	1	0,32	-	-	-	-	-	-	-
Диализен център	ДЦ	-	-	-	-	-	-	-	-	-
Тъкнна банка	ТБ	-	-	-	-	-	-	-	-	-
Хоспис	ХОСПИС	1	0,32	-	-	-	-	-	-	-

РАЗДЕЛ III. НЕОБХОДИМ МИНИМАЛЕН БРОЙ ЛЕКАРИ, ЛЕКАРИ ПО ДЕНТАЛНА МЕДИЦИНА И СПЕЦИАЛИСТИ ОТ ПРОФЕСИОНАЛНО НАПРАВЛЕНИЕ „ЗДРАВНИ ГРИЖИ" В ИЗВЪНБОЛНИЧНАТА МЕДИЦИНСКА ПОМОЩ ПО СПЕЦИАЛНОСТИ

Таблица 1. Необходим минимален брой лекари и лекари по дентална медицина по специалности

СПЕЦИАЛНОСТ	**Брой специалисти**	**на 100 хил. души**
ЛЕКАРИ В ПЪРВИЧНАТА ИЗВЪНБОЛНИЧНА ПОМОЩ	**517**	**166,60**
ОБЩА МЕДИЦИНА	207	66,71
ДЕНТАЛНА МЕДИЦИНА	310	99,90
ЛЕКАРИ В СПЕЦИАЛИЗИРАНАТА ИЗВЪНБОЛНИЧНА ПОМОЩ	**259**	**83,46**
ЛЕКАРИ ПО КЛИНИЧНИ СПЕЦИАЛНОСТИ	*234*	*75,41*
АКУШЕРСТВО И ГИНЕКОЛОГИЯ	23	7,41
АНЕСТЕЗИОЛОГИЯ И ИНТЕНЗИВНО ЛЕЧЕНИЕ		-
ВЪТРЕШНИ БОЛЕСТИ	2	0,64
ГАСТРОЕНТЕРОЛОГИЯ	6	1,93
ЕНДОКРИНОЛОГИЯ И БОЛЕСТИ НА ОБМЯНАТА	15	4,83
ИНФЕКЦИОЗНИ БОЛЕСТИ		-
КАРДИОЛОГИЯ	39	12,57
КЛИНИЧНА АЛЕРГОЛОГИЯ	2	0,64
КЛИНИЧНА ТОКСИКОЛОГИЯ		-
КЛИНИЧНА ХЕМАТОЛОГИЯ	1	0,32
КОЖНИ И ВЕНЕРИЧЕСКИ БОЛЕСТИ	9	2,90
МЕДИЦИНСКА ОНКОЛОГИЯ		-
МЕДИЦИНСКА ПАРАЗИТОЛОГИЯ		-
НЕРВНИ БОЛЕСТИ	21	6,77
НЕФРОЛОГИЯ	3	0,97
ОРТОПЕДИЯ И ТРАВМАТОЛОГИЯ	13	4,19

ОЧНИ БОЛЕСТИ	23	7,41
ПНЕВМОЛОГИЯ И ФТИЗИАТРИЯ	6	1,93
ПСИХИАТРИЯ	6	1,93
РЕВМАТОЛОГИЯ	2	0,64
УРОЛОГИЯ	5	1,61
УШНО-НОСНО-ГЪРЛЕНИ БОЛЕСТИ	12	3,87
ФИЗИКАЛНА И РЕХАБИЛИТАЦИОННА МЕДИЦИНА	4	1,29
ГРЪДНА ХИРУРГИЯ		-
НЕВРОХИРУРГИЯ		-
СЪДОВА ХИРУРГИЯ, АНГИОЛОГИЯ	2	0,64
ХИРУРГИЯ	10	3,22
ПЕДИАТРИЯ	28	9,02
ДЕТСКА ГАСТРОЕНТЕРОЛОГИЯ		-
ДЕТСКА ЕНДОКРИНОЛОГИЯ И БОЛЕСТИ НА ОБМЯНАТА		-
ДЕТСКА КАРДИОЛОГИЯ	1	0,32
ДЕТСКА КЛИНИЧНА ХЕМАТОЛОГИЯ И ОНКОЛОГИЯ		-
ДЕТСКА НЕВРОЛОГИЯ		-
ДЕТСКА НЕФРОЛОГИЯ		-
ДЕТСКА ПНЕВМОЛОГИЯ И ФТИЗИАТРИЯ	1	0,32
ДЕТСКА ПСИХИАТРИЯ		-
ДЕТСКА РЕВМАТОЛОГИЯ		-
ДЕТСКА ХИРУРГИЯ		-
ЛЕКАРИ, ОСЪЩЕСТВЯВАЩИ МЕДИКО-ДИАГНОСТИЧНИ ДЕЙНОСТИ ПО СПЕЦИАЛНОСТИ	*25*	*8,06*
ВИРУСОЛОГИЯ	3	0,97
КЛИНИЧНА ИМУНОЛОГИЯ	1	0,32
ТРАНСФУЗИОННА ХЕМАТОЛОГИЯ – ИМУНОХЕМАТОЛОГИЧНИ ИЗСЛЕДВАНИЯ	2	0,64
КЛИНИЧНА ЛАБОРАТОРИЯ	6	1,93
КЛИНИЧНА МИКРОБИОЛОГИЯ	3	0,97
МЕДИЦИНСКА ПАРАЗИТОЛОГИЯ	2	0,64
ОБЩА И КЛИНИЧНА ПАТОЛОГИЯ	2	0,64
ОБРАЗНА ДИАГНОСТИКА	6	1,93
ОБЩ БРОЙ ЛЕКАРИ	**776**	**250,06**
ЛЕКАРИ ПО ДЕНТАЛНА МЕДИЦИНА ПО СПЕЦИАЛНОСТИ	**69**	**22,24**
ОРТОДОНТИЯ	3	0,97
ПРОТЕТИЧНА ДЕНТАЛНА МЕДИЦИНА	6	1,93
ПАРОДОНТОЛОГИЯ И ЗАБОЛЯВАНИЯ НА ОРАЛНАТА ЛИГАВИЦА	9	2,90
ДЕТСКА ДЕНТАЛНА МЕДИЦИНА	17	5,48
ОПЕРАТИВНО ЗЪБОЛЕЧЕНИЕ И ЕНДОДОНТИЯ	16	5,16
ОРАЛНА ХИРУРГИЯ	16	5,16
ДЕНТАЛНА КЛИНИЧНА АЛЕРГОЛОГИЯ	1	0,32
ДЕНТАЛНА ОБРАЗНА ДИАГНОСТИКА	1	0,32

РАЗДЕЛ III. НЕОБХОДИМ МИНИМАЛЕН БРОЙ ЛЕКАРИ, ЛЕКАРИ ПО ДЕНТАЛНА МЕДИЦИНА И СПЕЦИАЛИСТИ ОТ ПРОФЕСИОНАЛНО НАПРАВЛЕНИЕ „ЗДРАВНИ ГРИЖИ" В ИЗВЪНБОЛНИЧНАТА МЕДИЦИНСКА ПОМОЩ ПО СПЕЦИАЛНОСТИ

Таблица 2. Необходим минимален брой специалисти от професионално направление „Здравни грижи"

СПЕЦИАЛНОСТ	**Брой специалисти**	**на 100 хил. души**
МЕДИЦИНСКИ СЕСТРИ	400	128,90
АКУШЕРКИ	20	6,44
ФЕЛДШЕРИ	36	11,60
РЕХАБИЛИТАТОРИ	8	2,58
КЛИНИЧНИ ЛАБОРАНТИ	40	12,89
РЕНТГЕНОВИ ЛАБОРАНТИ	8	2,58
ОБЩ БРОЙ СПЕЦИАЛИСТИ ПО ЗДРАВНИ ГРИЖИ	**512**	**164,99**

РАЗДЕЛ IV. БРОЙ НА ПРАКТИКУВАЩИТЕ ЛЕКАРИ, ЛЕКАРИ ПО ДЕНТАЛНА МЕДИЦИНА ПО СПЕЦИАЛНОСТИ И СПЕЦИАЛИСТИТЕ ОТ ПРОФЕСИОНАЛНО НАПРАВЛЕНИЕ „ЗДРАВНИ ГРИЖИ" В ИЗВЪНБОЛНИЧНАТА МЕДИЦИНСКА ПОМОЩ

Таблица 1. Брой на практикуващите лекари и лекари по дентална медицина по специалности

СПЕЦИАЛНОСТ	**Практикуващи само в ИМП**	**Практикуващи и в ЛЗБП**	**ОБЩО**	**на 100 хил. души население**
ЛЕКАРИ ПО КЛИНИЧНИ СПЕЦИАЛНОСТИ	**407**	**207**	**614**	**197,86**
АКУШЕРСТВО И ГИНЕКОЛОГИЯ	25	22	47	15,15
АНЕСТЕЗИОЛОГИЯ И ИНТЕНЗИВНО ЛЕЧЕНИЕ	10	4	14	4,51
ВЪТРЕШНИ БОЛЕСТИ	14	6	20	6,44
ГАСТРОЕНТЕРОЛОГИЯ	1	11	12	3,87
ЕНДОКРИНОЛОГИЯ И БОЛЕСТИ НА ОБМЯНАТА	7	6	13	4,19
ИНФЕКЦИОЗНИ БОЛЕСТИ	1	6	7	2,26
КАРДИОЛОГИЯ	17	11	28	9,02
КЛИНИЧНА АЛЕРГОЛОГИЯ	2	2	4	1,29
КЛИНИЧНА ТОКСИКОЛОГИЯ			-	-
КЛИНИЧНА ХЕМАТОЛОГИЯ		1	1	0,32
КОЖНИ И ВЕНЕРИЧЕСКИ БОЛЕСТИ	11		11	3,54
МЕДИЦИНСКА ОНКОЛОГИЯ	1	2	3	0,97
МЕДИЦИНСКА ПАРАЗИТОЛОГИЯ			-	-
НЕРВНИ БОЛЕСТИ	8	20	28	9,02
НЕФРОЛОГИЯ	1	4	5	1,61
ОРТОПЕДИЯ И ТРАВМАТОЛОГИЯ	16	17	33	10,63
ОЧНИ БОЛЕСТИ	24	6	30	9,67
ПНЕВМОЛОГИЯ И ФТИЗИАТРИЯ	2	9	11	3,54
ПСИХИАТРИЯ	10	5	15	4,83
РЕВМАТОЛОГИЯ	3	1	4	1,29
УРОЛОГИЯ	3	7	10	3,22
УШНО-НОСНО-ГЪРЛЕНИ БОЛЕСТИ	12	6	18	5,80
ФИЗИКАЛНА И РЕХАБИЛИТАЦИОННА МЕДИЦИНА	3	10	13	4,19

ГРЪДНА ХИРУРГИЯ			-	-
НЕВРОХИРУРГИЯ	3		3	0,97
СЪДОВА ХИРУРГИЯ, АНГИОЛОГИЯ		2	2	0,64
ХИРУРГИЯ	17	27	44	14,18
ПЕДИАТРИЯ	34	21	55	17,72
ДЕТСКА ГАСТРОЕНТЕРОЛОГИЯ			-	-
ДЕТСКА ЕНДОКРИНОЛОГИЯ И БОЛЕСТИ НА ОБМЯНАТА			-	-
ДЕТСКА КАРДИОЛОГИЯ			-	-
ДЕТСКА КЛИНИЧНА ХЕМАТОЛОГИЯ И ОНКОЛОГИЯ			-	-
ДЕТСКА НЕВРОЛОГИЯ			-	-
ДЕТСКА НЕФРОЛОГИЯ			-	-
ДЕТСКА ПНЕВМОЛОГИЯ И ФТИЗИАТРИЯ	1		1	0,32
ДЕТСКА ПСИХИАТРИЯ		1	1	0,32
ДЕТСКА РЕВМАТОЛОГИЯ			-	-
ДЕТСКА ХИРУРГИЯ			-	-
ОБЩА МЕДИЦИНА	118		118	38,03
ОБЩОПРАКТИКУВАЩИ ЛЕКАРИ БЕЗ СПЕЦИАЛНОСТ	63		63	20,30
ЛЕКАРИ, ОСЪЩЕСТВЯВАЩИ МЕДИКО-ДИАГНОСТИЧНИ ДЕЙНОСТИ ПО СПЕЦИАЛНОСТИ	**29**	**30**	**59**	**19,01**
ВИРУСОЛОГИЯ		1	1	0,32
КЛИНИЧНА ИМУНОЛОГИЯ			-	-
ТРАНСФУЗИОННА ХЕМАТОЛОГИЯ – ИМУНОХЕМАТОЛОГИЧНИ ИЗСЛЕДВАНИЯ	3	1	4	1,29
КЛИНИЧНА ЛАБОРАТОРИЯ	8	13	21	6,77
КЛИНИЧНА МИКРОБИОЛОГИЯ	4	2	6	1,93
МЕДИЦИНСКА ПАРАЗИТОЛОГИЯ	1		1	0,32
ОБЩА И КЛИНИЧНА ПАТОЛОГИЯ	4	3	7	2,26
ОБРАЗНА ДИАГНОСТИКА	9	10	19	6,12
ОБЩ БРОЙ ЛЕКАРИ	**436**	**237**	**673**	**216,87**
ЛЕКАРИ ПО ДЕНТАЛНА МЕДИЦИНА ПО СПЕЦИАЛНОСТИ	**343**	**-**	**343**	**110,53**
ОБЩА ДЕНТАЛНА МЕДИЦИНА	324		324	104,41
ОРТОДОНТИЯ			-	-
ПРОТЕТИЧНА ДЕНТАЛНА МЕДИЦИНА			-	-
ПАРОДОНТОЛОГИЯ И ЗАБОЛЯВАНИЯ НА ОРАЛНАТА ЛИГАВИЦА			-	-
ДЕТСКА ДЕНТАЛНА МЕДИЦИНА	17		17	5,48
ОПЕРАТИВНО ЗЪБОЛЕЧЕНИЕ И ЕНДОДОНТИЯ			-	-
ОРАЛНА ХИРУРГИЯ	2		2	0,64
ДЕНТАЛНА КЛИНИЧНА АЛЕРГОЛОГИЯ			-	-
ДЕНТАЛНА ОБРАЗНА ДИАГНОСТИКА			-	-
ДЕНТАЛНИ ЛЕКАРИ БЕЗ СПЕЦИАЛНОСТ			-	-

РАЗДЕЛ IV. БРОЙ НА ПРАКТИКУВАЩИТЕ ЛЕКАРИ, ЛЕКАРИ ПО ДЕНТАЛНА МЕДИЦИНА ПО СПЕЦИАЛНОСТИ И СПЕЦИАЛИСТИТЕ ОТ ПРОФЕСИОНАЛНО НАПРАВЛЕНИЕ „ЗДРАВНИ ГРИЖИ" В ИЗВЪНБОЛНИЧНАТА МЕДИЦИНСКА ПОМОЩ

Таблица 2. Брой на специалистите от професионално направление „Здравни грижи"

СПЕЦИАЛНОСТ	**Брой в ПИМП**	**Брой в СИМП**	**ОБЩО**	**на 100 хил. души**
МЕДИЦИНСКИ СЕСТРИ	209	115	324	104,41
АКУШЕРКИ	14	9	23	7,41
ФЕЛДШЕРИ	31	5	36	11,60
РЕХАБИЛИТАТОРИ		2	2	0,64
КЛИНИЧНИ ЛАБОРАНТИ		40	40	12,89
РЕНТГЕНОВИ ЛАБОРАНТИ		8	8	2,58
ОБЩ БРОЙ СПЕЦИАЛИСТИ ПО ЗДРАВНИ ГРИЖИ	**254**	**179**	**433**	**139,53**

РАЗДЕЛ V. БРОЙ НА СЪЩЕСТВУВАЩИТЕ ЛЕГЛА ЗА БОЛНИЧНО ЛЕЧЕНИЕ И ОСЪЩЕСТВЯВАНИТЕ МЕДИЦИНСКИ ДЕЙНОСТИ ПО ВИДОВЕ И РАЗПРЕДЕЛЕНИЕТО ИМ ПО ЛЕЧЕБНИ ЗАВЕДЕНИЯ И ПО НИВА НА КОМПЕТЕНТНОСТ НА СЪОТВЕТНИТЕ СТРУКТУРИ

Таблица 1. Брой на съществуващите легла за болнично лечение по видове

ВИДОВЕ ЛЕГЛА	**В ЛЗ за активно лечение /МБАЛ,СБАЛ,КОЦ,ЦПЗ,ЦКВЗ/ 8**	**В други ЛЗ /БПЛР,БПЛ,СБР,ДБП/ 3**	**ОБЩО**	**на 1000 души**
АКТИВНИ	**1 143**	**-**	**1 143**	**3,68**
ИНТЕНЗИВНИ	60	-	60	0,19
ТЕРАПЕВТИЧНИ	571	-	571	1,84
ХИРУРГИЧНИ	213	-	213	0,69
ПЕДИАТРИЧНИ	179	-	179	0,58
АКУШЕРО-ГИНЕКОЛОГИЧНИ	120	-	120	0,39
ДРУГИ	**129**	**330**	**459**	**1,48**
ДЪЛГОСРОЧНИ ГРИЖИ /ПРОДЪЛЖИТЕЛНО ЛЕЧЕНИЕ И ПАЛИАТИВНИ ГРИЖИ/	39	-	39	0,13
ПСИХИАТРИЧНИ	80	-	80	0,26
ФИЗИОТЕРАПИЯ И РЕХАБИЛИТАЦИЯ	10	330	340	1,10
ОБЩО	**1 272**	**330**	**1 602**	**5,16**

РАЗДЕЛ V. БРОЙ НА СЪЩЕСТВУВАЩИТЕ ЛЕГЛА ЗА БОЛНИЧНО ЛЕЧЕНИЕ И ОСЪЩЕСТВЯВАНИТЕ МЕДИЦИНСКИ ДЕЙНОСТИ ПО ВИДОВЕ И РАЗПРЕДЕЛЕНИЕТО ИМ ПО ЛЕЧЕБНИ ЗАВЕДЕНИЯ И ПО НИВА НА КОМПЕТЕНТНОСТ НА СЪОТВЕТНИТЕ СТРУКТУРИ

Таблица 2. Осъществявани медицински дейности по видове, лечебни заведения и нива на компетентност

Медицински дейности по видове	**ОБЩО ЗА ОБЛАСТТА**			
	I ниво	**II ниво**	**III ниво**	**ОБЩО**
Общо легла	**344**	**1 145**	**113**	**1 602**
Интензивни	**-**	**32**	**28**	**60**
АНЕСТЕЗИОЛОГИЯ И ИНТЕНЗИВНО ЛЕЧЕНИЕ	-	32	28	60
Терапевтични	**157**	**365**	**49**	**571**
ВЪТРЕШНИ БОЛЕСТИ - НЕПРОФИЛИРАНИ	11	30	-	41
ГАСТРОЕНТЕРОЛОГИЯ	3	48	-	51

ЕНДОКРИНОЛОГИЯ И БОЛЕСТИ НА ОБМЯНАТА	10	5	-	15
ИНФЕКЦИОЗНИ БОЛЕСТИ	27	25	-	52
КАРДИОЛОГИЯ	32	39	49	120
КЛИНИЧНА АЛЕРГОЛОГИЯ	-	-	-	-
КЛИНИЧНА ИМУНОЛОГИЯ	-	-	-	-
КЛИНИЧНА ТОКСИКОЛОГИЯ	-	-	-	-
КЛИНИЧНА ХЕМАТОЛОГИЯ	5	-	-	5
КОЖНИ И ВЕНЕРИЧЕСКИ БОЛЕСТИ	-	-	-	-
ЛЪЧЕЛЕЧЕНИЕ	-	30	-	30
МЕДИЦИНСКА ОНКОЛОГИЯ	-	34	-	34
НУКЛЕАРНА МЕДИЦИНА	-	-	-	-
НЕРВНИ БОЛЕСТИ	23	95	-	118
НЕФРОЛОГИЯ	10	8	-	18
ПНЕВМОЛОГИЯ И ФТИЗИАТРИЯ	36	51	-	87
РЕВМАТОЛОГИЯ	-	-	-	-
Хирургични	**16**	**161**	**36**	**213**
ГРЪДНА ХИРУРГИЯ	-	-	-	-
ДЕТСКА ХИРУРГИЯ	-	-	-	-
КАРДИОХИРУРГИЯ	-	-	-	-
ЛИЦЕВО-ЧЕЛЮСТНА ХИРУРГИЯ	-	-	-	-
НЕВРОХИРУРГИЯ	-	-	-	-
ОРТОПЕДИЯ И ТРАВМАТОЛОГИЯ	5	30	36	71
ОЧНИ БОЛЕСТИ	-	11	-	11
ПЛАСТИЧНО-ВЪЗСТАНОВИТЕЛНА ХИРУРГИЯ	-	-	-	-
СЪДОВА ХИРУРГИЯ	-	-	-	-
УРОЛОГИЯ	-	30	-	30
УШНО-НОСНО-ГЪРЛЕНИ БОЛЕСТИ	-	7	-	7
ХИРУРГИЯ	11	83	-	94
Педиатрични	**99**	**80**	**-**	**179**
НЕОНАТОЛОГИЯ	34	30	-	64
ПЕДИАТРИЯ	65	50	-	115
ДЕТСКА ГАСТРОЕНТЕРОЛОГИЯ	-	-	-	-
ДЕТСКА ЕНДОКРИНОЛОГИЯ И БОЛЕСТИ НА ОБМЯНАТА	-	-	-	-
ДЕТСКА КАРДИОЛОГИЯ	-	-	-	-
ДЕТСКА КЛИНИЧНА ХЕМАТОЛОГИЯ И ОНКОЛОГИЯ	-	-	-	-
ДЕТСКА НЕВРОЛОГИЯ	-	-	-	-
ДЕТСКА НЕФРОЛОГИЯ И ХЕМОДИАЛИЗА	-	-	-	-
ДЕТСКА ПНЕВМОЛОГИЯ И ФТИЗИАТРИЯ	-	-	-	-
ДЕТСКА ПСИХИАТРИЯ	-	-	-	-
ДЕТСКА РЕВМАТОЛОГИЯ	-	-	-	-
Акушеро-гинекологични	**33**	**87**	**-**	**120**
АКУШЕРСТВО	23	28	-	51
ГИНЕКОЛОГИЯ	6	39	-	45
ПАТОЛОГИЧНА БРЕМЕННОСТ	4	20	-	24
Други	**39**	**420**	**-**	**459**
ПСИХИАТРИЯ	-	80	-	80
ФИЗИКАЛНА И РЕХАБИЛИТАЦИОННА МЕДИЦИНА	-	340	-	340
ПРОДЪЛЖИТЕЛНО ЛЕЧЕНИЕ			35	35
ПАЛИАТИВНИ ГРИЖИ			4	4
Структури без легла	**47**	**76**	**-**	**123**
СПЕШНА МЕДИЦИНА	1	1	-	2
ДИАЛИЗНО ЛЕЧЕНИЕ (БРОЙ ПОСТОВЕ)	10	52	-	62
ПСИХИАТРИЯ - ДНЕВЕН СТАЦИОНАР (БРОЙ МЕСТА)			25	25
ЛЪЧЕЛЕЧЕНИЕ	-	-	-	-
НУКЛЕАРНА МЕДИЦИНА	-	-	-	-
ФИЗИКАЛНА И РЕХАБИЛИТАЦИОННА МЕДИЦИНА	1	3	-	4
ВИРУСОЛОГИЧНА ЛАБОРАТОРИЯ	-	-	-	-
КЛИНИЧНА ЛАБОРАТОРИЯ	-	7	-	7
ЛАБОРАТОРИЯ ПО КЛИНИЧНА ИМУНОЛОГИЯ	-	-	-	-
МЕДИЦИНСКА ГЕНЕТИКА			-	-
МЕДИЦИНСКА ПАРАЗИТОЛОГИЯ	-	-	-	-
МИКРОБИОЛОГИЧНА ЛАБОРАТОРИЯ	1	6	-	7
ТОКСИКОЛОГИЧНА ЛАБОРАТОРИЯ	-	-	-	-
ОБРАЗНА ДИАГНОСТИКА	2	6	-	8
ТРАНСФУЗИОННА ХЕМАТОЛОГИЯ	-	1	-	1
ОБЩА И КЛИНИЧНА ПАТОЛОГИЯ			6	6
СЪДЕБНА МЕДИЦИНА			1	1

Медицински дейности по видове	***"МБАЛ Пулс" АД***				***"МБАЛ Благоевград" АД***				***"МБАЛ Разлог" ЕООД***				***МБАЛ"Иван Скендеров" ЕООД***				***МБАЛ"Св.Врач" ЕООД***			
	I ниво	**II ниво**	**III ниво**	**ОБЩО**	**I ниво**	**II ниво**	**III ниво**	**ОБЩО**	**I ниво**	**II ниво**	**III ниво**	**ОБЩО**	**I ниво**	**II ниво**	**III ниво**	**ОБЩО**	**I ниво**	**II ниво**	**III ниво**	**ОБЩО**
Общо легла	**6**	**156**	**59**	**221**	**62**	**189**	**36**	**287**	**49**	**81**	**-**	**130**	**93**	**38**	**-**	**131**	**130**	**136**	**18**	**284**
Интензивни	**-**	**-**	**12**	**12**	**-**	**7**	**13**	**20**	**-**	**-**	**-**	**-**	**-**	**7**	**-**	**7**	**-**	**11**	**3**	**14**
АНЕСТЕЗИОЛОГИЯ И ИНТЕНЗИВНО ЛЕЧЕНИЕ			12	12		7	13	20				-		7		7		11	3	14
Терапевтични	**6**	**79**	**26**	**111**	**32**	**79**	**13**	**124**	**18**	**34**	**-**	**52**	**41**	**8**	**-**	**49**	**60**	**56**	**10**	**126**
ВЪТРЕШНИ БОЛЕСТИ - НЕПРОФИЛИРАНИ		10		10	5	7		12		3		3	2			2	4	10		14
ГАСТРОЕНТЕРОЛОГИЯ		23		23	1	19		20				-	2			2		6		6
ЕНДОКРИНОЛОГИЯ И БОЛЕСТИ НА ОБМЯНАТА		5		5	5			5	5			5				-				-
ИНФЕКЦИОЗНИ БОЛЕСТИ				-	8	10		18	3	7		10	4	8		12	12			12
КАРДИОЛОГИЯ			26	26	3	14	13	30	6	10		16	10			10	13	15	10	38
КЛИНИЧНА АЛЕРГОЛОГИЯ				-				-				-				-				-
КЛИНИЧНА ИМУНОЛОГИЯ				-				-				-				-				-
КЛИНИЧНА ТОКСИКОЛОГИЯ				-				-				-				-				-
КЛИНИЧНА ХЕМАТОЛОГИЯ				-	5			5				-				-				-

КОЖНИ И ВЕНЕРИЧЕСКИ БОЛЕСТИ				-				-				-				-				-
ЛЪЧЕЛЕЧЕНИЕ				-				-				-				-				-
МЕДИЦИНСКА ОНКОЛОГИЯ				-				-				-				-				-
НУКЛЕАРНА МЕДИЦИНА				-				-				-				-				-
НЕРВНИ БОЛЕСТИ		37		37		25		25		14		14	11			11	12	19		31
НЕФРОЛОГИЯ		4		4		4		4				-	3			3	7			7
ПНЕВМОЛОГИЯ И ФТИЗИАТРИЯ	6			6	5			5	4			4	9			9	12	6		18
РЕВМАТОЛОГИЯ				-				-				-				-				-
Хирургични	**-**	**36**	**21**	**57**	**3**	**48**	**10**	**61**	**5**	**8**	**-**	**13**	**4**	**12**	**-**	**16**	**4**	**46**	**5**	**55**
ГРЪДНА ХИРУРГИЯ				-				-				-				-				-
ДЕТСКА ХИРУРГИЯ				-				-				-				-				-
КАРДИОХИРУРГИЯ				-				-				-				-				-
ЛИЦЕВО-ЧЕЛЮСТНА ХИРУРГИЯ				-				-				-				-				-
НЕВРОХИРУРГИЯ				-				-				-				-				-
ОРТОПЕДИЯ И ТРАВМАТОЛОГИЯ			21	21		7	10	17	5			5		8		8		15	5	20
ОЧНИ БОЛЕСТИ				-		6		6				-				-		5		5
ПЛАСТИЧНО-ВЪЗСТАНОВИТЕЛНА ХИРУРГИЯ				-				-				-				-				-
СЪДОВА ХИРУРГИЯ				-				-				-				-				-
УРОЛОГИЯ		15		15		13		13				-				-		2		2
УШНО-НОСНО-ГЪРЛЕНИ БОЛЕСТИ				-		7		7				-				-				-
ХИРУРГИЯ		21		21	3	15		18		8		8	4	4		8	4	24		28
Педиатрични	**-**	**16**	**-**	**16**	**6**	**39**	**-**	**45**	**9**	**25**	**-**	**34**	**28**	**-**	**-**	**28**	**56**	**-**	**-**	**56**
НЕОНАТОЛОГИЯ		16		16	2	14		16	8			8	12			12	12			12
ПЕДИАТРИЯ				-	4	25		29	1	25		26	16			16	44			44
ДЕТСКА ГАСТРОЕНТЕРОЛОГИЯ				-				-				-				-				-
ДЕТСКА ЕНДОКРИНОЛОГИЯ И БОЛЕСТИ НА ОБМЯНАТА				-				-				-				-				-
ДЕТСКА КАРДИОЛОГИЯ				-				-				-				-				-
ДЕТСКА КЛИНИЧНА ХЕМАТОЛОГИЯ И ОНКОЛОГИЯ				-				-				-				-				-
ДЕТСКА НЕВРОЛОГИЯ				-				-				-				-				-
ДЕТСКА НЕФРОЛОГИЯ И ХЕМОДИАЛИЗА				-				-				-				-				-
ДЕТСКА ПНЕВМОЛОГИЯ И ФТИЗИАТРИЯ				-				-				-				-				-
ДЕТСКА ПСИХИАТРИЯ				-				-				-				-				-
ДЕТСКА РЕВМАТОЛОГИЯ				-				-				-				-				-
Акушеро-гинекологични	**-**	**25**	**-**	**25**	**13**	**16**	**-**	**29**	**-**	**14**	**-**	**14**	**10**	**11**	**-**	**21**	**10**	**13**	**-**	**23**
АКУШЕРСТВО		11		11	13			13		6		6	5	5		10	5	6		11
ГИНЕКОЛОГИЯ		11		11		10		10		2		2	1	1		2	5	7		12
ПАТОЛОГИЧНА БРЕМЕННОСТ		3		3		6		6		6		6	4	5		9				-
Други	**-**	**-**	**-**	**-**	**8**	**-**	**-**	**8**	**17**	**-**	**-**	**17**	**10**	**-**	**-**	**10**	**-**	**10**	**-**	**10**
ПСИХИАТРИЯ				-				-				-				-				-
ФИЗИКАЛНА И РЕХАБИЛИТАЦИОННА МЕДИЦИНА				-				-				-				-		10		10
ПРОДЪЛЖИТЕЛНО ЛЕЧЕНИЕ				-			8	8			17	17			10	10				-
ПАЛИАТИВНИ ГРИЖИ				-				-				-				-				-
Структури без легла	**1**	**17**	**-**	**18**	**2**	**18**	**-**	**20**	**2**	**8**	**-**	**10**	**3**	**13**	**-**	**16**	**12**	**15**	**-**	**27**
СПЕШНА МЕДИЦИНА	1			1		1		1				-				-				-
ДИАЛИЗНО ЛЕЧЕНИЕ (БРОЙ ПОСТОВЕ)		16		16		12		12		5		5		11		11	10	8		18
ПСИХИАТРИЯ - ДНЕВЕН СТАЦИОНАР (БРОЙ МЕСТА)				-				-				-				-				-
ЛЪЧЕЛЕЧЕНИЕ				-				-				-				-				-
НУКЛЕАРНА МЕДИЦИНА				-				-				-				-				-
ФИЗИКАЛНА И РЕХАБИЛИТАЦИОННА МЕДИЦИНА				-		1		1		1		1	1			1		1		1
ВИРУСОЛОГИЧНА ЛАБОРАТОРИЯ				-				-				-				-				-
КЛИНИЧНА ЛАБОРАТОРИЯ				-		1		1		1		1		1		1		2		2
ЛАБОРАТОРИЯ ПО КЛИНИЧНА ИМУНОЛОГИЯ				-				-				-				-				-
МЕДИЦИНСКА ГЕНЕТИКА				-				-				-				-				-
МЕДИЦИНСКА ПАРАЗИТОЛОГИЯ				-				-				-				-				-
МИКРОБИОЛОГИЧНА ЛАБОРАТОРИЯ				-		1		1	1			1		1		1		2		2
ТОКСИКОЛОГИЧНА ЛАБОРАТОРИЯ				-				-				-				-				-
ОБРАЗНА ДИАГНОСТИКА		1		1		1		1		1		1	1			1		2		2
ТРАНСФУЗИОННА ХЕМАТОЛОГИЯ				-		1		1				-				-				-
ОБЩА И КЛИНИЧНА ПАТОЛОГИЯ				-			1	1			1	1			1	1			2	2
СЪДЕБНА МЕДИЦИНА				-			1	1				-				-				-

Медицински дейности по видове	***СБАЛО ЕООД***				***СБАЛПФЗ ЕООД***				***ЦПЗ ЕООД***				***"СБР-НК" ЕАД***				***СБР Марикостиново***				***СБР Петрич***			
	I ниво	**II ниво**	**III ниво**	**ОБЩО**	**I ниво**	**II ниво**	**III ниво**	**ОБЩО**	**I ниво**	**II ниво**	**III ниво**	**ОБЩО**	**I ниво**	**II ниво**	**III ниво**	**ОБЩО**	**I ниво**	**II ниво**	**III ниво**	**ОБЩО**	**I ниво**	**II ниво**	**III ниво**	**ОБЩО**
Общо легла	**4**	**90**	**-**	**94**	**-**	**45**	**-**	**45**	**-**	**80**	**-**	**80**	**-**	**180**	**-**	**180**	**-**	**100**	**-**	**100**	**-**	**50**	**-**	**50**
Интензивни	**-**	**7**	**-**	**7**	**-**	**-**	**-**	**-**	**-**	**-**	**-**	**-**	**-**	**-**	**-**	**-**	**-**	**-**	**-**	**-**	**-**	**-**	**-**	**-**
АНЕСТЕЗИОЛОГИЯ И ИНТЕНЗИВНО ЛЕЧЕНИЕ		7		7				-				-				-				-				-
Терапевтични	**-**	**64**	**-**	**64**	**-**	**45**	**-**	**45**	**-**	**-**	**-**	**-**	**-**	**-**	**-**	**-**	**-**	**-**	**-**	**-**	**-**	**-**	**-**	**-**
ВЪТРЕШНИ БОЛЕСТИ - НЕПРОФИЛИРАНИ				-				-				-				-				-				-
ГАСТРОЕНТЕРОЛОГИЯ				-				-				-				-				-				-
ЕНДОКРИНОЛОГИЯ И БОЛЕСТИ НА ОБМЯНАТА				-				-				-				-				-				-
ИНФЕКЦИОЗНИ БОЛЕСТИ				-				-				-				-				-				-
КАРДИОЛОГИЯ				-				-				-				-				-				-
КЛИНИЧНА АЛЕРГОЛОГИЯ				-				-				-				-				-				-
КЛИНИЧНА ИМУНОЛОГИЯ				-				-				-				-				-				-
КЛИНИЧНА ТОКСИКОЛОГИЯ				-				-				-				-				-				-
КЛИНИЧНА ХЕМАТОЛОГИЯ				-				-				-				-				-				-
КОЖНИ И ВЕНЕРИЧЕСКИ БОЛЕСТИ				-				-				-				-				-				-
ЛЪЧЕЛЕЧЕНИЕ		30		30				-				-				-				-				-
МЕДИЦИНСКА ОНКОЛОГИЯ		34		34				-				-				-				-				-
НУКЛЕАРНА МЕДИЦИНА				-				-				-				-				-				-
НЕРВНИ БОЛЕСТИ				-				-				-				-				-				-
НЕФРОЛОГИЯ				-				-				-				-				-				-
ПНЕВМОЛОГИЯ И ФТИЗИАТРИЯ				-		45		45				-				-				-				-

РЕВМАТОЛОГИЯ				-				-				-				-				-				-
Хирургични	**-**	**11**	**-**	**11**	**-**	**-**	**-**	**-**	**-**	**-**	**-**	**-**	**-**	**-**	**-**	**-**	**-**	**-**	**-**	**-**	**-**	**-**	**-**	**-**
ГРЪДНА ХИРУРГИЯ				-				-				-				-				-				-
ДЕТСКА ХИРУРГИЯ				-				-				-				-				-				-
КАРДИОХИРУРГИЯ				-				-				-				-				-				-
ЛИЦЕВО-ЧЕЛЮСТНА ХИРУРГИЯ				-				-				-				-				-				-
НЕВРОХИРУРГИЯ				-				-				-				-				-				-
ОРТОПЕДИЯ И ТРАВМАТОЛОГИЯ				-				-				-				-				-				-
ОЧНИ БОЛЕСТИ				-				-				-				-				-				-
ПЛАСТИЧНО-ВЪЗСТАНОВИТЕЛНА ХИРУРГИЯ				-				-				-				-				-				-
СЪДОВА ХИРУРГИЯ				-				-				-				-				-				-
УРОЛОГИЯ				-				-				-				-				-				-
УШНО-НОСНО-ГЪРЛЕНИ БОЛЕСТИ				-				-				-				-				-				-
ХИРУРГИЯ		11		11				-				-				-				-				-
Педиатрични	**-**	**-**	**-**	**-**	**-**	**-**	**-**	**-**	**-**	**-**	**-**	**-**	**-**	**-**	**-**	**-**	**-**	**-**	**-**	**-**	**-**	**-**	**-**	**-**
НЕОНАТОЛОГИЯ				-				-				-				-				-				-
ПЕДИАТРИЯ				-				-				-				-				-				-
ДЕТСКА ГАСТРОЕНТЕРОЛОГИЯ				-				-				-				-				-				-
ДЕТСКА ЕНДОКРИНОЛОГИЯ И БОЛЕСТИ НА ОБМЯНАТА				-				-				-				-				-				-
ДЕТСКА КАРДИОЛОГИЯ				-				-				-				-				-				-
ДЕТСКА КЛИНИЧНА ХЕМАТОЛОГИЯ И ОНКОЛОГИЯ				-				-				-				-				-				-
ДЕТСКА НЕВРОЛОГИЯ				-				-				-				-				-				-
ДЕТСКА НЕФРОЛОГИЯ И ХЕМОДИАЛИЗА				-				-				-				-				-				-
ДЕТСКА ПНЕВМОЛОГИЯ И ФТИЗИАТРИЯ				-				-				-				-				-				-
ДЕТСКА ПСИХИАТРИЯ				-				-				-				-				-				-
ДЕТСКА РЕВМАТОЛОГИЯ				-				-				-				-				-				-
Акушеро-гинекологични	**-**	**8**	**-**	**8**	**-**	**-**	**-**	**-**	**-**	**-**	**-**	**-**	**-**	**-**	**-**	**-**	**-**	**-**	**-**	**-**	**-**	**-**	**-**	**-**
АКУШЕРСТВО				-				-				-				-				-				-
ГИНЕКОЛОГИЯ		8		8				-				-				-				-				-
ПАТОЛОГИЧНА БРЕМЕННОСТ				-				-				-				-				-				-
Други	**4**	**-**	**-**	**4**	**-**	**-**	**-**	**-**	**-**	**80**	**-**	**80**	**-**	**180**	**-**	**180**	**-**	**100**	**-**	**100**	**-**	**50**	**-**	**50**
ПСИХИАТРИЯ				-				-		80		80				-				-				-
ФИЗИКАЛНА И РЕХАБИЛИТАЦИОННА МЕДИЦИНА				-				-				-		180		180		100		100		50		50
ПРОДЪЛЖИТЕЛНО ЛЕЧЕНИЕ				-				-				-				-				-				-
ПАЛИАТИВНИ ГРИЖИ			4	4				-				-				-				-				-
Структури без легла	**1**	**3**	**-**	**4**	**1**	**2**	**-**	**3**	**25**	**-**	**-**	**25**	**-**	**-**	**-**	**-**	**-**	**-**	**-**	**-**	**-**	**-**	**-**	**-**
СПЕШНА МЕДИЦИНА				-				-				-				-				-				-
ДИАЛИЗНО ЛЕЧЕНИЕ (БРОЙ ПОСТОВЕ)				-				-				-				-				-				-
ПСИХИАТРИЯ - ДНЕВЕН СТАЦИОНАР (БРОЙ МЕСТА)				-				-			25	25				-				-				-
ЛЪЧЕЛЕЧЕНИЕ				-				-				-				-				-				-
НУКЛЕАРНА МЕДИЦИНА				-				-				-				-				-				-
ФИЗИКАЛНА И РЕХАБИЛИТАЦИОННА МЕДИЦИНА				-				-				-				-				-				-
ВИРУСОЛОГИЧНА ЛАБОРАТОРИЯ				-				-				-				-				-				-
КЛИНИЧНА ЛАБОРАТОРИЯ		1		1		1		1				-				-				-				-
ЛАБОРАТОРИЯ ПО КЛИНИЧНА ИМУНОЛОГИЯ				-				-				-				-				-				-
МЕДИЦИНСКА ГЕНЕТИКА				-				-				-				-				-				-
МЕДИЦИНСКА ПАРАЗИТОЛОГИЯ				-				-				-				-				-				-
МИКРОБИОЛОГИЧНА ЛАБОРАТОРИЯ		1		1		1		1				-				-				-				-
ТОКСИКОЛОГИЧНА ЛАБОРАТОРИЯ				-				-				-				-				-				-
ОБРАЗНА ДИАГНОСТИКА		1		1	1			1				-				-				-				-
ТРАНСФУЗИОННА ХЕМАТОЛОГИЯ				-				-				-				-				-				-
ОБЩА И КЛИНИЧНА ПАТОЛОГИЯ			1	1				-				-				-				-				-
СЪДЕБНА МЕДИЦИНА				-				-				-				-				-				-

РАЗДЕЛ VI. ВИД, БРОЙ И РАЗПРЕДЕЛЕНИЕ НА ИЗВЪРШВАНИТЕ В ОБЛАСТТА ВИСОКОТЕХНОЛОГИЧНИ МЕТОДИ ЗА ДИАГНОСТИКА И ЛЕЧЕНИЕ И НАЛИЧНАТА ЗА ТЯХНОТО ПРИЛАГАНЕ ВИСОКОТЕХНОЛОГИЧНА МЕДИЦИНСКА АПАРАТУРА В ОБЛАСТТА

Таблица 1. Високотехнологични дейности и апаратура по вид, брой и разпределение

Вид високотехнологични дейности	**Вид високотехнологична апаратура**	**Наличен брой**	***"МБАЛ Благоевград" АД***	***"МБАЛ Пулс" АД***	***МБАЛ "Св. Врач" ЕООД***	***"МБАЛ Разлог" ЕООД***	***МБАЛ "Иван Скендеров" ЕООД***	***СБАЛО ЕООД***
Позитрон-емисионна томография	PET-CT	-						
Емисионна компютърна томография	SPECT-CT	-						
Магнитно-резонансна компютърна томография	МРТ ≥ 1,5 Тесла	2	1	1				
Компютърна томография	Спирален КТ ≥ 32-срезов	6	1	1	1	1	1	1
Ендоваскуларно лечение, в т.ч. на екстракраниални (коронарни, каротидни, периферни съдове) на интракраниални съдове	Ангиограф	4	1	2	1			
Роботизирана хирургия	Ендоскопска роботизирана система	-						
Лъчелечение	Линеен ускорител	1						1
Лъчелечение с модулиран интензитет	Линеен ускорител с възможности за модулиран интензитет	-						
Радиохирургия	Линеен ускорител или друга апаратура за радихирургия	-						
Брахитерапия	Апаратура за брахитерапия	-						
Трансплантация на сърце	-	-						
Трансплантация на бял дроб	-	-						
Трансплантация на черен дроб	-	-						
Трансплантация на бъбрек	-	-						
Трансплантация на панкреас	-	-						
Трансплантация на хемопоетични стволови клетки	-	-						
In vitro методи за асистирана репродукция	-	1		1				

Приложение № 2 към т. I, подточка 1

РАЗДЕЛ I. ЗДРАВНО – ДЕМОГРАФСКИ ДАННИ

Таблица 1. Демографска структура

ОБЛАСТ	ОБЩИНИ	Население								Естествен прираст на 1000 души население		
		Население	Мъже %	Жени %	В градовете %	В селата %	Под трудоспособна възраст %	В трудоспособна възраст %	Над трудоспособна възраст %	Живородени	Умрели	Естествен прираст
ОБЩО ЗА СТРАНАТА	**ОБЩО ЗА СТРАНАТА**	7 101 859	49%	51%	73%	27%	15%	61%	24%	9,12	15,09	-5,98
БУРГАС	**БУРГАС ОБЛАСТ**	412 684	49%	51%	76%	24%	16%	61%	22%	9,56	13,23	-3,60
БУРГАС	Айтос	28 242	49%	51%	69%	31%	18%	62%	20%	11,48	12,54	-1,06
БУРГАС	Бургас	209 331	48%	52%	98%	2%	16%	63%	21%	9,18	11,76	-2,58
БУРГАС	Камено	10 071	50%	50%	42%	58%	17%	55%	28%	10,87	20,85	-9,98
БУРГАС	Карнобат	23 830	49%	51%	73%	27%	16%	58%	25%	9,89	16,64	-6,76
БУРГАС	Малко Търново	3 460	48%	52%	62%	38%	12%	50%	37%	5,39	24,13	-18,73
БУРГАС	Несебър	27 273	49%	51%	69%	31%	16%	62%	22%	10,04	10,78	-0,74
БУРГАС	Поморие	27 399	49%	51%	69%	31%	16%	61%	22%	8,57	13,41	-4,85
БУРГАС	Приморско	6 234	49%	51%	63%	37%	14%	61%	25%	8,61	18,02	-9,41
БУРГАС	Руен	28 170	51%	49%	0%	100%	19%	64%	18%	10,68	10,82	-0,14
БУРГАС	Созопол	12 738	49%	51%	51%	49%	14%	59%	27%	9,24	16,21	-6,97
БУРГАС	Средец	14 842	50%	50%	59%	41%	18%	56%	27%	11,81	19,19	-7,38
БУРГАС	Сунгурларе	11 759	49%	51%	25%	75%	17%	57%	27%	7,52	20,44	-12,92
БУРГАС	Царево	9 335	50%	50%	77%	23%	15%	60%	24%	9,83	15,07	-5,24

РАЗДЕЛ I. ЗДРАВНО – ДЕМОГРАФСКИ ДАННИ

Таблица 2. Заболеваемост по групи заболявания и по възраст

КЛАС ЗАБОЛЯВАНИЯ ПО МКБ-10		ДЕЦА ОТ 0 ДО 17-ГОДИШНА ВЪЗРАСТ			ЛИЦА НАД 18 ГОДИНИ			ОБЩО		
		Регистрирани заболявания	На 100 хил. души	Отн. дял %	Регистрирани заболявания	На 100 хил. души	Отн. дял %	Регистрирани заболявания	На 100 хил. души	Отн. дял %
I	Някои инфекциозни и паразитни болести	13255	3 211,90	6,52 %	10375	2 514,03	2,04 %	23 630	5 725,93	3,32 %
II	Новообразувания	533	129,15	0,26 %	13971	3 385,40	2,74 %	14 504	3 514,55	2,03 %
III	Болести на кръвта, кръвотворните органи и отделни нарушения, включващи имунния механизъм	497	120,43	0,24 %	3999	969,02	0,78 %	4 496	1 089,45	0,63 %
IV	Болести на ендокринната система, разстройства на храненето и на обмяната на веществата	745	180,53	0,37 %	17887	4 334,31	3,51 %	18 632	4 514,83	2,61 %
V	Психични и поведенчески разстройства	1422	344,57	0,70 %	11574	2 804,57	2,27 %	12 996	3 149,14	1,82 %
VI	Болести на нервната система	1029	249,34	0,51 %	25624	6 209,11	5,03 %	26 653	6 458,45	3,74 %
VII	Болести на окото и придатъците му	11543	2 797,06	5,68 %	44313	10 737,76	8,70 %	55 856	13 534,81	7,84 %
VIII	Болести на ухото и мастоидния израстък	6372	1 544,04	3,14 %	14529	3 520,61	2,85 %	20 901	5 064,65	2,93 %
IX	Болести на органите на кръвообращението	568	137,64	0,28 %	85731	20 774,01	16,82 %	86 299	20 911,64	12,11 %
X	Болести на дихателната система	77294	18 729,58	38,04 %	47706	11 559,93	9,36 %	125 000	30 289,52	17,54 %
XI	Болести на храносмилателната система	13604	3 296,47	6,70 %	30570	7 407,60	6,00 %	44 174	10 704,07	6,20 %
XII	Болести на кожата и подкожната тъкан	11972	2 901,01	5,89 %	19115	4 631,87	3,75 %	31 087	7 532,88	4,36 %
XIII	Болести на костно-мускулната система и на съединителната тъкан	2113	512,01	1,04 %	35612	8 629,36	6,99 %	37 725	9 141,38	5,29 %
XIV	Болести на пикочо-половата система	6081	1 473,52	2,99 %	43043	10 430,01	8,45 %	49 124	11 903,54	6,89 %
XV	Бременност, раждане и послеродов период	726	175,92	0,36 %	5268	1 276,52	1,03 %	5 994	1 452,44	0,84 %
XVI	Някои състояния, възникващи през перинаталния период	734	177,86	0,36 %	0	-	-	734	177,86	0,10 %
XVII	Вродени аномалии [пороци на развитието], деформации и хромозомни аберации	1157	280,36	0,57 %	253	61,31	0,05 %	1 410	341,67	0,20 %
XVIII	Симптоми, признаци и отклонения от нормата	7349	1 780,78	3,62 %	15514	3 759,29	3,04 %	22 863	5 540,07	3,21 %
XIX	Травми, отравяния и някои други последици от въздействието на външни причини	11525	2 792,69	5,67 %	34389	8 333,01	6,75 %	45 914	11 125,70	6,44 %
XX	Външни причини за заболеваемост и смъртност		-	-		-	-	-	-	-
XXI	Фактори, влияещи върху здравното състояние на населението и контакта със здравните служби	34 646	8 395,29	17,05 %	50 130	12 147,31	9,84 %	84 776	20 542,59	11,89 %
ОБЩО		203 165	49 230,16	100,00 %	509 603	123 485,04	100,00 %	712 768	172 715,20	100,00 %

РАЗДЕЛ I. ЗДРАВНО – ДЕМОГРАФСКИ ДАННИ

Таблица 3. Хоспитализирана заболеваемост на населението

КЛАС ЗАБОЛЯВАНИЯ ПО МКБ-10		Хоспитализирани случаи	На 100 хил. души	Отн. дял %
I	Някои инфекциозни и паразитни болести	2 127	514,66	1,68 %
II	Новообразувания	4 165	1 007,78	3,30 %
III	Болести на кръвта, кръвотворните органи и отделни нарушения, включващи имунния механизъм	1 267	306,57	1,00 %
IV	Болести на ендокринната система, разстройства на храненето и на обмяната на веществата	1 403	339,48	1,11 %
V	Психични и поведенчески разстройства	1 902	460,22	1,50 %
VI	Болести на нервната система	2 733	661,29	2,16 %
VII	Болести на окото и придатъците му	2 962	716,70	2,34 %
VIII	Болести на ухото и мастоидния израстък	1 082	261,81	0,86 %
IX	Болести на органите на кръвообращението	15 560	3 764,97	12,31 %
X	Болести на дихателната система	10 460	2 530,95	8,28 %
XI	Болести на храносмилателната система	9 902	2 395,93	7,83 %
XII	Болести на кожата и подкожната тъкан	1 644	397,79	1,30 %
XIII	Болести на костно-мускулната система и на съединителната тъкан	3 201	774,53	2,53 %
XIV	Болести на пикочо-половата система	7 484	1 810,86	5,92 %

XV	Бременност, раждане и послеродов период	6 307	1 526,07	4,99 %
XVI	Някои състояния, възникващи през перинаталния период	1 869	452,23	1,48 %
XVII	Вродени аномалии [пороци на развитието], деформации и хромозомни аберации	107	25,89	0,08 %
XVIII	Симптоми, признаци и отклонения от нормата	806	195,02	0,64 %
XIX	Травми, отравяния и някои други последици от въздействието на външни причини	6 742	1 631,32	5,33 %
XX	Външни причини за заболеваемост и смъртност	-	-	-
XXI	Фактори, влияещи върху здравното състояние на населението и контакта със здравните служби	44 672	10 809,03	35,34 %
ОБЩО		126 395	30 583,09	100,00 %

РАЗДЕЛ II. ВИД, БРОЙ, ДЕЙНОСТИ И РАЗПРЕДЕЛЕНИЕ НА СЪЩЕСТВУВАЩИТЕ ЛЕЧЕБНИ ЗАВЕДЕНИЯ

Таблица 1. Вид, брой, дейност и разпределение на съществуващите лечебни заведения

ВИД ЛЕЧЕБНО ЗАВЕДЕНИЕ	АБРЕВИАТУРА	ОБЛАСТ БУРГАС	на 100 хил. души население	Айтос	Бургас	Камено	Карнобат	Малко Търново	Несебър	Поморие
ПЪРВИЧНА ИЗВЪНБОЛНИЧНА ПОМОЩ		**591**	**143.21**	**31**	**395**	**7**	**18**	**2**	**45**	**21**
Индивидуална практика за първична извънболнична медицинска помощ	ИППИМП	214	51.86	14	130	5	2	1	15	7
Индивидуална практика за първична извънболнична медицинска помощ - дентална медицина	ИППИМП – ДМ	351	85.05	15	250	2	14	1	26	12
Групова практика за първична извънболнична медицинска помощ	ГППИМП	6	1.45	-	1	-	2	-	2	1
Групова практика за първична извънболнична медицинска помощ - дентална медицина	ГППИМП – ДМ	20	4.85	2	14	-	-	-	2	1
СПЕЦИАЛИЗИРАНА ИЗВЪНБОЛНИЧНА ПОМОЩ		**425**	**102.98**	**30**	**292**	**1**	**13**	**1**	**46**	**22**
Индивидуална практика за специализирана извънболнична медицинска помощ	ИПСИМП	318	77.06	23	223	1	12	-	30	17
Групова практика за специализирана извънболнична медицинска помощ	ГПСИМП	8	1.94	1	5	-	-	-	1	-
Индивидуална практика за специализирана извънболнична медицинска помощ - дентална медицина	ИПСИДП	6	1.45	-	6	-	-	-	-	-
Групова практика за специализирана извънболнична медицинска помощ - дентална медицина	ГПСИДП	-	-	-	-	-	-	-	-	-
Медицински център	МЦ	41	9.93	1	17	-	1	1	12	3
Медико дентален център	МДЦ	1	0.24	-	-	-	-	-	1	-
Дентален център	ДЦ	1	0.24	-	1	-	-	-	-	-
Диагностично-консултативен център	ДКЦ	6	1.45	-	6	-	-	-	-	-
Самостоятелна медико-диагностична лаборатория	СМДЛ	16	3.88	2	12	-	-	-	1	1
Самостоятелна медико-техническа лаборатория	СМТЛ	28	6.78	3	22	-	-	-	1	1
БОЛНИЧНА ПОМОЩ		**17**	**4.12**	**1**	**9**	**-**	**1**	**-**	**3**	**2**
Многопрофилна болница за активно лечение	МБАЛ	9	2.18	1	5	-	1	-	-	1
Специализирана болница за активно лечение	СБАЛ	3	0.73	-	3	-	-	-	-	-
Болница за продължително лечение и рехабилитация	БПЛР	-	-	-	-	-	-	-	-	-
Болница за продължително лечение	БПЛ	-	-	-	-	-	-	-	-	-
Специализирана болница за рехабилитация	СБР	5	1.21	-	1	-	-	-	3	1
Държавна психиатрична болница	ДБП	-	-	-	-	-	-	-	-	-
ДРУГИ ЛЕЧЕБНИ ЗАВЕДЕНИЯ		**19**	**4.60**	**1**	**6**	**-**	**1**	**2**	**2**	**1**
Център за спешна медицинска помощ	ЦСМП - филиал	11	2.67	1	1	-	1	1	1	1
Център по трансфузионна хематология	ЦТХ	-	-	-	-	-	-	-	-	-
Комплексен онкологичен център	КОЦ	1	0.24	-	1	-	-	-	-	-
Център за психично здраве	ЦПЗ	1	0.24	-	1	-	-	-	-	-
Център за кожно-венерически заболявания	ЦКВЗ	1	0.24	-	1	-	-	-	-	-
Дом за медико-социални грижи	ДМСГ	1	0.24	-	1	-	-	-	-	-
Диализен център	ДЦ	2	0.48	-	1	-	-	-	1	-
Тъкнна банка	ТБ	-	-	-	-	-	-	-	-	-
Хоспис	ХОСПИС	2	0.48	-	-	-	-	1	-	-

Таблица 1. Вид, брой, дейност и разпределение на съществуващите лечебни заведения - продължение

ВИД ЛЕЧЕБНО ЗАВЕДЕНИЕ	АБРЕВИАТУРА	ОБЛАСТ БУРГАС	на 100 хил. души население	Приморско	Руен	Созопол	Средец	Сунгурларе	Царево
ПЪРВИЧНА ИЗВЪНБОЛНИЧНА ПОМОЩ		**591**	**143.21**	**7**	**20**	**14**	**11**	**8**	**12**
Индивидуална практика за първична извънболнична медицинска помощ	ИППИМП	214	51.86	3	13	7	5	7	5
Индивидуална практика за първична извънболнична медицинска помощ - дентална медицина	ИППИМП – ДМ	351	85.05	4	6	7	6	1	7
Групова практика за първична извънболнична медицинска помощ	ГППИМП	6	1.45	-	-	-	-	-	-
Групова практика за първична извънболнична медицинска помощ - дентална медицина	ГППИМП – ДМ	20	4.85	-	1	-	-	-	-
СПЕЦИАЛИЗИРАНА ИЗВЪНБОЛНИЧНА ПОМОЩ		**425**	**102.98**	**1**	**3**	**5**	**3**	**1**	**7**
Индивидуална практика за специализирана извънболнична медицинска помощ	ИПСИМП	318	77.06	-	2	3	2	1	4
Групова практика за специализирана извънболнична медицинска помощ	ГПСИМП	8	1.94	-	-	-	-	-	1
Индивидуална практика за специализирана извънболнична медицинска помощ - дентална медицина	ИПСИДП	6	1.45	-	-	-	-	-	-
Групова практика за специализирана извънболнична медицинска помощ - дентална медицина	ГПСИДП	-	-	-	-	-	-	-	-
Медицински център	МЦ	41	9.93	1	1	2	1	-	1
Медико дентален център	МДЦ	1	0.24	-	-	-	-	-	-
Дентален център	ДЦ	1	0.24	-	-	-	-	-	-
Диагностично-консултативен център	ДКЦ	6	1.45	-	-	-	-	-	-
Самостоятелна медико-диагностична лаборатория	СМДЛ	16	3.88	-	-	-	-	-	-
Самостоятелна медико-техническа лаборатория	СМТЛ	28	6.78	-	-	-	-	-	1
БОЛНИЧНА ПОМОЩ		**17**	**4.12**	**-**	**-**	**-**	**1**	**-**	**-**
Многопрофилна болница за активно лечение	МБАЛ	9	2.18	-	-	-	1	-	-
Специализирана болница за активно лечение	СБАЛ	3	0.73	-	-	-	-	-	-
Болница за продължително лечение и рехабилитация	БПЛР	-	-	-	-	-	-	-	-
Болница за продължително лечение	БПЛ	-	-	-	-	-	-	-	-

Специализирана болница за рехабилитация	СБР	5	1.21	-	-	-	-	-	-
Държавна психиатрична болница	ДБП	-	-	-	-	-	-	-	-
ДРУГИ ЛЕЧЕБНИ ЗАВЕДЕНИЯ		**19**	**4.60**	**-**	**1**	**2**	**1**	**1**	**1**
Център за спешна медицинска помощ	ЦСМП - филиал	11	2.67	-	1	1	1	1	1
Център по трансфузионна хематология	ЦТХ	-	-	-	-	-	-	-	-
Комплексен онкологичен център	КОЦ	1	0.24	-	-	-	-	-	-
Център за психично здраве	ЦПЗ	1	0.24	-	-	-	-	-	-
Център за кожно-венерически заболявания	ЦКВЗ	1	0.24	-	-	-	-	-	-
Дом за медико-социални грижи	ДМСГ	1	0.24	-	-	-	-	-	-
Диализен център	ДЦ	2	0.48	-	-	-	-	-	-
Тъкнна банка	ТБ	-	-	-	-	-	-	-	-
Хоспис	ХОСПИС	2	0.48	-	-	1	-	-	-

РАЗДЕЛ III. НЕОБХОДИМ МИНИМАЛЕН БРОЙ ЛЕКАРИ, ЛЕКАРИ ПО ДЕНТАЛНА МЕДИЦИНА И СПЕЦИАЛИСТИ ОТ ПРОФЕСИОНАЛНО НАПРАВЛЕНИЕ „ЗДРАВНИ ГРИЖИ" В ИЗВЪНБОЛНИЧНАТА МЕДИЦИНСКА ПОМОЩ ПО СПЕЦИАЛНОСТИ

Таблица 1. Необходим минимален брой лекари и лекари по дентална медицина по специалности

СПЕЦИАЛНОСТ	**Брой специалисти**	**на 100 хил. души**
ЛЕКАРИ В ПЪРВИЧНАТА ИЗВЪНБОЛНИЧНА ПОМОЩ	**685**	**165.99**
ОБЩА МЕДИЦИНА	271	65.67
ДЕНТАЛНА МЕДИЦИНА	414	100.32
ЛЕКАРИ В СПЕЦИАЛИЗИРАНАТА ИЗВЪНБОЛНИЧНА ПОМОЩ	**474**	**114.86**
ЛЕКАРИ ПО КЛИНИЧНИ СПЕЦИАЛНОСТИ	*420*	*101.77*
АКУШЕРСТВО И ГИНЕКОЛОГИЯ	33	8.00
АНЕСТЕЗИОЛОГИЯ И ИНТЕНЗИВНО ЛЕЧЕНИЕ	7	1.70
ВЪТРЕШНИ БОЛЕСТИ	31	7.51
ГАСТРОЕНТЕРОЛОГИЯ	7	1.70
ЕНДОКРИНОЛОГИЯ И БОЛЕСТИ НА ОБМЯНАТА	19	4.60
ИНФЕКЦИОЗНИ БОЛЕСТИ	2	0.48
КАРДИОЛОГИЯ	33	8.00
КЛИНИЧНА АЛЕРГОЛОГИЯ	3	0.73
КЛИНИЧНА ТОКСИКОЛОГИЯ	1	0.24
КЛИНИЧНА ХЕМАТОЛОГИЯ	2	0.48
КОЖНИ И ВЕНЕРИЧЕСКИ БОЛЕСТИ	15	3.63
МЕДИЦИНСКА ОНКОЛОГИЯ	4	0.97
МЕДИЦИНСКА ПАРАЗИТОЛОГИЯ		-
НЕРВНИ БОЛЕСТИ	39	9.45
НЕФРОЛОГИЯ	5	1.21
ОРТОПЕДИЯ И ТРАВМАТОЛОГИЯ	19	4.60
ОЧНИ БОЛЕСТИ	31	7.51
ПНЕВМОЛОГИЯ И ФТИЗИАТРИЯ	12	2.91
ПСИХИАТРИЯ	16	3.88
РЕВМАТОЛОГИЯ	4	0.97
УРОЛОГИЯ	9	2.18
УШНО-НОСНО-ГЪРЛЕНИ БОЛЕСТИ	18	4.36
ФИЗИКАЛНА И РЕХАБИЛИТАЦИОННА МЕДИЦИНА	18	4.36
ГРЪДНА ХИРУРГИЯ	1	0.24
НЕВРОХИРУРГИЯ	3	0.73
СЪДОВА ХИРУРГИЯ, АНГИОЛОГИЯ	4	0.97
ХИРУРГИЯ	22	5.33
ПЕДИАТРИЯ	54	13.09
ДЕТСКА ГАСТРОЕНТЕРОЛОГИЯ		-
ДЕТСКА ЕНДОКРИНОЛОГИЯ И БОЛЕСТИ НА ОБМЯНАТА	2	0.48
ДЕТСКА КАРДИОЛОГИЯ	2	0.48
ДЕТСКА КЛИНИЧНА ХЕМАТОЛОГИЯ И ОНКОЛОГИЯ		-
ДЕТСКА НЕВРОЛОГИЯ		-
ДЕТСКА НЕФРОЛОГИЯ		-
ДЕТСКА ПНЕВМОЛОГИЯ И ФТИЗИАТРИЯ	2	0.48
ДЕТСКА ПСИХИАТРИЯ	1	0.24
ДЕТСКА РЕВМАТОЛОГИЯ		-
ДЕТСКА ХИРУРГИЯ	1	0.24
ЛЕКАРИ, ОСЪЩЕСТВЯВАЩИ МЕДИКО-ДИАГНОСТИЧНИ ДЕЙНОСТИ ПО СПЕЦИАЛНОСТИ	*54*	*13.09*
ВИРУСОЛОГИЯ	4	0.97
КЛИНИЧНА ИМУНОЛОГИЯ	1	0.24
ТРАНСФУЗИОННА ХЕМАТОЛОГИЯ – ИМУНОХЕМАТОЛОГИЧНИ ИЗСЛЕДВАНИЯ	2	0.48
КЛИНИЧНА ЛАБОРАТОРИЯ	12	2.91
КЛИНИЧНА МИКРОБИОЛОГИЯ	8	1.94
МЕДИЦИНСКА ПАРАЗИТОЛОГИЯ	3	0.73
ОБЩА И КЛИНИЧНА ПАТОЛОГИЯ	3	0.73
ОБРАЗНА ДИАГНОСТИКА	21	5.09
ОБЩ БРОЙ ЛЕКАРИ	**1 159**	**280.84**
ЛЕКАРИ ПО ДЕНТАЛНА МЕДИЦИНА ПО СПЕЦИАЛНОСТИ	**88**	**21.32**
ОРТОДОНТИЯ	4	0.97
ПРОТЕТИЧНА ДЕНТАЛНА МЕДИЦИНА	8	1.94
ПАРОДОНТОЛОГИЯ И ЗАБОЛЯВАНИЯ НА ОРАЛНАТА ЛИГАВИЦА	12	2.91
ДЕТСКА ДЕНТАЛНА МЕДИЦИНА	22	5.33
ОПЕРАТИВНО ЗЪБОЛЕЧЕНИЕ И ЕНДОДОНТИЯ	19	4.60
ОРАЛНА ХИРУРГИЯ	20	4.85
ДЕНТАЛНА КЛИНИЧНА АЛЕРГОЛОГИЯ	1	0.24
ДЕНТАЛНА ОБРАЗНА ДИАГНОСТИКА	2	0.48

РАЗДЕЛ III. НЕОБХОДИМ МИНИМАЛЕН БРОЙ ЛЕКАРИ, ЛЕКАРИ ПО ДЕНТАЛНА МЕДИЦИНА И СПЕЦИАЛИСТИ ОТ ПРОФЕСИОНАЛНО НАПРАВЛЕНИЕ „ЗДРАВНИ ГРИЖИ" В ИЗВЪНБОЛНИЧНАТА МЕДИЦИНСКА ПОМОЩ ПО СПЕЦИАЛНОСТИ

Таблица 2. Необходим минимален брой специалисти от професионално направление „Здравни грижи"

СПЕЦИАЛНОСТ	Брой специалисти	на 100 хил. души
МЕДИЦИНСКИ СЕСТРИ	686	166.23
АКУШЕРКИ	33	8.00
ФЕЛДШЕРИ	47	11.39
РЕХАБИЛИТАТОРИ	51	12.36
КЛИНИЧНИ ЛАБОРАНТИ	103	24.96
РЕНТГЕНОВИ ЛАБОРАНТИ	33	8.00
ОБЩ БРОЙ СПЕЦИАЛИСТИ ПО ЗДРАВНИ ГРИЖИ	**953**	**230.93**

РАЗДЕЛ IV. БРОЙ НА ПРАКТИКУВАЩИТЕ ЛЕКАРИ, ЛЕКАРИ ПО ДЕНТАЛНА МЕДИЦИНА ПО СПЕЦИАЛНОСТИ И СПЕЦИАЛИСТИТЕ ОТ ПРОФЕСИОНАЛНО НАПРАВЛЕНИЕ „ЗДРАВНИ ГРИЖИ" В ИЗВЪНБОЛНИЧНАТА МЕДИЦИНСКА ПОМОЩ

Таблица 1. Брой на практикуващите лекари и лекари по дентална медицина по специалности

СПЕЦИАЛНОСТ	Практикуващи само в ИМП	Практикуващи и в ЛЗБП	ОБЩО	на 100 хил. души население
ЛЕКАРИ ПО КЛИНИЧНИ СПЕЦИАЛНОСТИ	**494**	**213**	**707**	**171.32**
АКУШЕРСТВО И ГИНЕКОЛОГИЯ	30	20	50	12.12
АНЕСТЕЗИОЛОГИЯ И ИНТЕНЗИВНО ЛЕЧЕНИЕ		7	7	1.70
ВЪТРЕШНИ БОЛЕСТИ	81	8	89	21.57
ГАСТРОЕНТЕРОЛОГИЯ	2	6	8	1.94
ЕНДОКРИНОЛОГИЯ И БОЛЕСТИ НА ОБМЯНАТА	14	5	19	4.60
ИНФЕКЦИОЗНИ БОЛЕСТИ	1	2	3	0.73
КАРДИОЛОГИЯ	21	9	30	7.27
КЛИНИЧНА АЛЕРГОЛОГИЯ	2	1	3	0.73
КЛИНИЧНА ТОКСИКОЛОГИЯ	1		1	0.24
КЛИНИЧНА ХЕМАТОЛОГИЯ	2	2	4	0.97
КОЖНИ И ВЕНЕРИЧЕСКИ БОЛЕСТИ	14	3	17	4.12
МЕДИЦИНСКА ОНКОЛОГИЯ		4	4	0.97
МЕДИЦИНСКА ПАРАЗИТОЛОГИЯ	3		3	0.73
НЕРВНИ БОЛЕСТИ	24	21	45	10.90
НЕФРОЛОГИЯ	4	1	5	1.21
ОРТОПЕДИЯ И ТРАВМАТОЛОГИЯ	3	12	15	3.63
ОЧНИ БОЛЕСТИ	18	9	27	6.54
ПНЕВМОЛОГИЯ И ФТИЗИАТРИЯ	6	7	13	3.15
ПСИХИАТРИЯ	12	4	16	3.88
РЕВМАТОЛОГИЯ	3	1	4	0.97
УРОЛОГИЯ	3	8	11	2.67
УШНО-НОСНО-ГЪРЛЕНИ БОЛЕСТИ	17	10	27	6.54
ФИЗИКАЛНА И РЕХАБИЛИТАЦИОННА МЕДИЦИНА	10	9	19	4.60
ГРЪДНА ХИРУРГИЯ		1	1	0.24
НЕВРОХИРУРГИЯ	1	3	4	0.97
СЪДОВА ХИРУРГИЯ, АНГИОЛОГИЯ	1	5	6	1.45
ХИРУРГИЯ	16	30	46	11.15
ПЕДИАТРИЯ	63	25	88	21.32
ДЕТСКА ГАСТРОЕНТЕРОЛОГИЯ			-	-
ДЕТСКА ЕНДОКРИНОЛОГИЯ И БОЛЕСТИ НА ОБМЯНАТА	2		2	0.48
ДЕТСКА КАРДИОЛОГИЯ	1		1	0.24
ДЕТСКА КЛИНИЧНА ХЕМАТОЛОГИЯ И ОНКОЛОГИЯ			-	-
ДЕТСКА НЕВРОЛОГИЯ			-	-
ДЕТСКА НЕФРОЛОГИЯ			-	-
ДЕТСКА ПНЕВМОЛОГИЯ И ФТИЗИАТРИЯ	1		1	0.24
ДЕТСКА ПСИХИАТРИЯ			-	-
ДЕТСКА РЕВМАТОЛОГИЯ			-	-
ДЕТСКА ХИРУРГИЯ	2		2	0.48
ОБЩА МЕДИЦИНА	70		70	16.96
ОБЩОПРАКТИКУВАЩИ ЛЕКАРИ БЕЗ СПЕЦИАЛНОСТ	66		66	15.99
ЛЕКАРИ, ОСЪЩЕСТВЯВАЩИ МЕДИКО-ДИАГНОСТИЧНИ ДЕЙНОСТИ ПО СПЕЦИАЛНОСТИ	**35**	**24**	**59**	**14.30**
ВИРУСОЛОГИЯ	3		3	0.73
КЛИНИЧНА ИМУНОЛОГИЯ	1		1	0.24
ТРАНСФУЗИОННА ХЕМАТОЛОГИЯ – ИМУНОХЕМАТОЛОГИЧНИ ИЗСЛЕДВАНИЯ	1	1	2	0.48
КЛИНИЧНА ЛАБОРАТОРИЯ	7	7	14	3.39
КЛИНИЧНА МИКРОБИОЛОГИЯ	7		7	1.70
МЕДИЦИНСКА ПАРАЗИТОЛОГИЯ			-	-
ОБЩА И КЛИНИЧНА ПАТОЛОГИЯ	1	3	4	0.97
ОБРАЗНА ДИАГНОСТИКА	15	13	28	6.78
ОБЩ БРОЙ ЛЕКАРИ	**529**	**237**	**766**	**185.61**
ЛЕКАРИ ПО ДЕНТАЛНА МЕДИЦИНА ПО СПЕЦИАЛНОСТИ	**379**	**-**	**379**	**91.84**
ОБЩА ДЕНТАЛНА МЕДИЦИНА	371		371	89.90
ОРТОДОНТИЯ	2		2	0.48
ПРОТЕТИЧНА ДЕНТАЛНА МЕДИЦИНА	1		1	0.24
ПАРОДОНТОЛОГИЯ И ЗАБОЛЯВАНИЯ НА ОРАЛНАТА ЛИГАВИЦА	1		1	0.24
ДЕТСКА ДЕНТАЛНА МЕДИЦИНА	1		1	0.24
ОПЕРАТИВНО ЗЪБОЛЕЧЕНИЕ И ЕНДОДОНТИЯ			-	-
ОРАЛНА ХИРУРГИЯ	1		1	0.24
ДЕНТАЛНА КЛИНИЧНА АЛЕРГОЛОГИЯ			-	-
ДЕНТАЛНА ОБРАЗНА ДИАГНОСТИКА	2		2	0.48
ДЕНТАЛНИ ЛЕКАРИ БЕЗ СПЕЦИАЛНОСТ			-	-

РАЗДЕЛ IV. БРОЙ НА ПРАКТИКУВАЩИТЕ ЛЕКАРИ, ЛЕКАРИ ПО ДЕНТАЛНА МЕДИЦИНА ПО СПЕЦИАЛНОСТИ И СПЕЦИАЛИСТИТЕ ОТ ПРОФЕСИОНАЛНО НАПРАВЛЕНИЕ „ЗДРАВНИ ГРИЖИ" В ИЗВЪНБОЛНИЧНАТА МЕДИЦИНСКА ПОМОЩ

Таблица 2. Брой на специалистите от професионално направление „Здравни грижи"

СПЕЦИАЛНОСТ	Брой в ПИМП	Брой в СИМП	ОБЩО	на 100 хил. души
МЕДИЦИНСКИ СЕСТРИ	107	303	410	99.35
АКУШЕРКИ	17	34	51	12.36
ФЕЛДШЕРИ	41	29	70	16.96
РЕХАБИЛИТАТОРИ	2	44	46	11.15
КЛИНИЧНИ ЛАБОРАНТИ		103	103	24.96
РЕНТГЕНОВИ ЛАБОРАНТИ		38	38	9.21
ОБЩ БРОЙ СПЕЦИАЛИСТИ ПО ЗДРАВНИ ГРИЖИ	**167**	**551**	**718**	**173.98**

РАЗДЕЛ V. БРОЙ НА СЪЩЕСТВУВАЩИТЕ ЛЕГЛА ЗА БОЛНИЧНО ЛЕЧЕНИЕ И ОСЪЩЕСТВЯВАНИТЕ МЕДИЦИНСКИ ДЕЙНОСТИ ПО ВИДОВЕ И РАЗПРЕДЕЛЕНИЕТО ИМ ПО ЛЕЧЕБНИ ЗАВЕДЕНИЯ И ПО НИВА НА КОМПЕТЕНТНОСТ НА СЪОТВЕТНИТЕ СТРУКТУРИ

Таблица 1. Брой на съществуващите легла за болнично лечение по видове

ВИДОВЕ ЛЕГЛА	В ЛЗ за активно лечение /МБАЛ,СБАЛ,КОЦ,ЦПЗ,ЦКВЗ/ 13	В други ЛЗ /БПЛР,БПЛ,СБР,ДБП/ 5	ОБЩО	на 1000 души
АКТИВНИ	**1 543**	**-**	**1 543**	**3,74**
ИНТЕНЗИВНИ	64	-	64	0,16
ТЕРАПЕВТИЧНИ	711	-	711	1,72
ХИРУРГИЧНИ	405	-	405	0,98
ПЕДИАТРИЧНИ	235	-	235	0,57
АКУШЕРО-ГИНЕКОЛОГИЧНИ	128	-	128	0,31
ДРУГИ	**298**	**1 079**	**1 377**	**3,34**
ДЪЛГОСРОЧНИ ГРИЖИ /ПРОДЪЛЖИТЕЛНО ЛЕЧЕНИЕ И ПАЛИАТИВНИ ГРИЖИ/	116	-	116	0,28
ПСИХИАТРИЧНИ	132	-	132	0,32
ФИЗИОТЕРАПИЯ И РЕХАБИЛИТАЦИЯ	50	1 079	1 129	2,74
ОБЩО	**1 841**	**1 079**	**2 920**	**7,08**

РАЗДЕЛ V. БРОЙ НА СЪЩЕСТВУВАЩИТЕ ЛЕГЛА ЗА БОЛНИЧНО ЛЕЧЕНИЕ И ОСЪЩЕСТВЯВАНИТЕ МЕДИЦИНСКИ ДЕЙНОСТИ ПО ВИДОВЕ И РАЗПРЕДЕЛЕНИЕТО ИМ ПО ЛЕЧЕБНИ ЗАВЕДЕНИЯ И ПО НИВА НА КОМПЕТЕНТНОСТ НА СЪОТВЕТНИТЕ СТРУКТУРИ

Таблица 2. Осъществявани медицински дейности по видове, лечебни заведения и нива на компетентност

Медицински дейности по видове	ОБЩО ЗА ОБЛАСТТА			
	I ниво	II ниво	III ниво	ОБЩО
Общо легла	**281**	**1 537**	**1 102**	**2 920**
Интензивни	**-**	**25**	**39**	**64**
АНЕСТЕЗИОЛОГИЯ И ИНТЕНЗИВНО ЛЕЧЕНИЕ	-	25	39	64
Терапевтични	**80**	**560**	**71**	**711**
ВЪТРЕШНИ БОЛЕСТИ - НЕПРОФИЛИРАНИ	10	35	-	45
ГАСТРОЕНТЕРОЛОГИЯ	-	53	-	53
ЕНДОКРИНОЛОГИЯ И БОЛЕСТИ НА ОБМЯНАТА	2	20	-	22
ИНФЕКЦИОЗНИ БОЛЕСТИ	10	30	-	40
КАРДИОЛОГИЯ	9	17	71	97
КЛИНИЧНА АЛЕРГОЛОГИЯ	-	-	-	-
КЛИНИЧНА ИМУНОЛОГИЯ	-	-	-	-
КЛИНИЧНА ТОКСИКОЛОГИЯ	-	-	-	-
КЛИНИЧНА ХЕМАТОЛОГИЯ	11	-	-	11
КОЖНИ И ВЕНЕРИЧЕСКИ БОЛЕСТИ	-	20	-	20
ЛЪЧЕЛЕЧЕНИЕ	-	40	-	40
МЕДИЦИНСКА ОНКОЛОГИЯ	-	98	-	98
НУКЛЕАРНА МЕДИЦИНА	-	-	-	-
НЕРВНИ БОЛЕСТИ	11	127	-	138
НЕФРОЛОГИЯ	4	20	-	24
ПНЕВМОЛОГИЯ И ФТИЗИАТРИЯ	23	85	-	108
РЕВМАТОЛОГИЯ	-	15	-	15
Хирургични	**10**	**202**	**193**	**405**
ГРЪДНА ХИРУРГИЯ	-	-	12	12
ДЕТСКА ХИРУРГИЯ	-	5	-	5
КАРДИОХИРУРГИЯ	-	-	14	14
ЛИЦЕВО-ЧЕЛЮСТНА ХИРУРГИЯ	-	-	-	-
НЕВРОХИРУРГИЯ	-	25	-	25
ОРТОПЕДИЯ И ТРАВМАТОЛОГИЯ	-	35	28	63
ОЧНИ БОЛЕСТИ	-	10	13	23
ПЛАСТИЧНО-ВЪЗСТАНОВИТЕЛНА ХИРУРГИЯ	-	-	-	-
СЪДОВА ХИРУРГИЯ	-	-	36	36
УРОЛОГИЯ	-	38	-	38
УШНО-НОСНО-ГЪРЛЕНИ БОЛЕСТИ	-	26	10	36
ХИРУРГИЯ	10	63	80	153
Педиатрични	**60**	**160**	**15**	**235**
НЕОНАТОЛОГИЯ	5	43	15	63
ПЕДИАТРИЯ	55	117	-	172
ДЕТСКА ГАСТРОЕНТЕРОЛОГИЯ	-	-	-	-
ДЕТСКА ЕНДОКРИНОЛОГИЯ И БОЛЕСТИ НА ОБМЯНАТА	-	-	-	-
ДЕТСКА КАРДИОЛОГИЯ	-	-	-	-
ДЕТСКА КЛИНИЧНА ХЕМАТОЛОГИЯ И ОНКОЛОГИЯ	-	-	-	-
ДЕТСКА НЕВРОЛОГИЯ	-	-	-	-
ДЕТСКА НЕФРОЛОГИЯ И ХЕМОДИАЛИЗА	-	-	-	-
ДЕТСКА ПНЕВМОЛОГИЯ И ФТИЗИАТРИЯ	-	-	-	-
ДЕТСКА ПСИХИАТРИЯ	-	-	-	-
ДЕТСКА РЕВМАТОЛОГИЯ	-	-	-	-
Акушеро-гинекологични	**15**	**103**	**10**	**128**
АКУШЕРСТВО	5	60	-	65

ГИНЕКОЛОГИЯ	5	27	10	42
ПАТОЛОГИЧНА БРЕМЕННОСТ	5	16	-	21
Други	**116**	**487**	**774**	**1 377**
ПСИХИАТРИЯ	-	-	132	132
ФИЗИКАЛНА И РЕХАБИЛИТАЦИОННА МЕДИЦИНА	-	487	642	1 129
ПРОДЪЛЖИТЕЛНО ЛЕЧЕНИЕ			101	101
ПАЛИАТИВНИ ГРИЖИ			15	15
Структури без легла	**144**	**44**	**7**	**195**
СПЕШНА МЕДИЦИНА	2	1	-	3
ДИАЛИЗНО ЛЕЧЕНИЕ (БРОЙ ПОСТОВЕ)	11	29	-	40
ПСИХИАТРИЯ - ДНЕВЕН СТАЦИОНАР (БРОЙ МЕСТА)			118	118
ЛЪЧЕЛЕЧЕНИЕ	-	-	-	-
НУКЛЕАРНА МЕДИЦИНА	-	1	-	1
ФИЗИКАЛНА И РЕХАБИЛИТАЦИОННА МЕДИЦИНА	-	-	-	-
ВИРУСОЛОГИЧНА ЛАБОРАТОРИЯ	-	-	-	-
КЛИНИЧНА ЛАБОРАТОРИЯ	-	5	4	9
ЛАБОРАТОРИЯ ПО КЛИНИЧНА ИМУНОЛОГИЯ	-	-	-	-
МЕДИЦИНСКА ГЕНЕТИКА			-	-
МЕДИЦИНСКА ПАРАЗИТОЛОГИЯ	-	-	-	-
МИКРОБИОЛОГИЧНА ЛАБОРАТОРИЯ	-	3	1	4
ТОКСИКОЛОГИЧНА ЛАБОРАТОРИЯ	-	-	-	-
ОБРАЗНА ДИАГНОСТИКА	7	4	1	12
ТРАНСФУЗИОННА ХЕМАТОЛОГИЯ	-	1	1	2
ОБЩА И КЛИНИЧНА ПАТОЛОГИЯ			5	5
СЪДЕБНА МЕДИЦИНА			1	1

Медицински дейности по видове	***УМБАЛ-БУРГАС АД***				***УМБАЛ ДЕВА МАРИЯ ЕООД***				***МБАЛ БУРГАСМЕД ЕООД***				***МБАЛ ЛАЙФ ХОСПИТАЛ ЕООД***				***МБАЛ Д-Р МАДЖУРОВ ООД***			
	I ниво	**II ниво**	**III ниво**	**ОБЩО**	**I ниво**	**II ниво**	**III ниво**	**ОБЩО**	**I ниво**	**II ниво**	**III ниво**	**ОБЩО**	**I ниво**	**II ниво**	**III ниво**	**ОБЩО**	**I ниво**	**II ниво**	**III ниво**	**ОБЩО**
Общо легла	**44**	**396**	**97**	**537**	**10**	**115**	**83**	**208**	**8**	**130**	**100**	**238**	**-**	**120**	**-**	**120**	**-**	**60**	**-**	**60**
Интензивни	**-**	**-**	**20**	**20**	**-**	**-**	**10**	**10**	**-**	**-**	**9**	**9**	**-**	**6**	**-**	**6**	**-**	**7**	**-**	**7**
АНЕСТЕЗИОЛОГИЯ И ИНТЕНЗИВНО ЛЕЧЕНИЕ			20	20			10	10			9	9		6		6		7		7
Терапевтични	**8**	**186**	**-**	**194**	**10**	**60**	**33**	**103**	**-**	**43**	**27**	**70**	**-**	**25**	**-**	**25**	**-**	**-**	**-**	**-**
ВЪТРЕШНИ БОЛЕСТИ - НЕПРОФИЛИРАНИ		17		17				-		3		3				-				-
ГАСТРОЕНТЕРОЛОГИЯ		20		20				-		17		17		10		10				-
ЕНДОКРИНОЛОГИЯ И БОЛЕСТИ НА ОБМЯНАТА		20		20				-				-				-				-
ИНФЕКЦИОЗНИ БОЛЕСТИ		30		30				-				-				-				-
КАРДИОЛОГИЯ		17		17			33	33			27	27				-				-
КЛИНИЧНА АЛЕРГОЛОГИЯ				-				-				-				-				-
КЛИНИЧНА ИМУНОЛОГИЯ				-				-				-				-				-
КЛИНИЧНА ТОКСИКОЛОГИЯ				-				-				-				-				-
КЛИНИЧНА ХЕМАТОЛОГИЯ	8			8	3			3				-				-				-
КОЖНИ И ВЕНЕРИЧЕСКИ БОЛЕСТИ		10		10				-				-				-				-
ЛЪЧЕЛЕЧЕНИЕ				-				-				-				-				-
МЕДИЦИНСКА ОНКОЛОГИЯ				-		40		40				-				-				-
НУКЛЕАРНА МЕДИЦИНА				-				-				-				-				-
НЕРВНИ БОЛЕСТИ		37		37		20		20		20		20		15		15				-
НЕФРОЛОГИЯ		20		20	4			4				-				-				-
ПНЕВМОЛОГИЯ И ФТИЗИАТРИЯ				-	3			3		3		3				-				-
РЕВМАТОЛОГИЯ		15		15				-				-				-				-
Хирургични	**-**	**70**	**77**	**147**	**-**	**25**	**25**	**50**	**-**	**26**	**64**	**90**	**-**	**28**	**-**	**28**	**-**	**32**	**-**	**32**
ГРЪДНА ХИРУРГИЯ				-				-			12	12				-				-
ДЕТСКА ХИРУРГИЯ		5		5				-				-				-				-
КАРДИОХИРУРГИЯ				-				-				-				-				-
ЛИЦЕВО-ЧЕЛЮСТНА ХИРУРГИЯ				-				-				-				-				-
НЕВРОХИРУРГИЯ		15		15				-		10		10				-				-
ОРТОПЕДИЯ И ТРАВМАТОЛОГИЯ		25		25			10	10			18	18		10		10				-
ОЧНИ БОЛЕСТИ		10		10				-				-				-				-
ПЛАСТИЧНО-ВЪЗСТАНОВИТЕЛНА ХИРУРГИЯ				-				-				-				-				-
СЪДОВА ХИРУРГИЯ			21	21			15	15				-				-				-
УРОЛОГИЯ		15		15		10		10				-		8		8				-
УШНО-НОСНО-ГЪРЛЕНИ БОЛЕСТИ			10	10				-		16		16				-		10		10
ХИРУРГИЯ			46	46		15		15			34	34		10		10		22		22
Педиатрични	**-**	**80**	**-**	**80**	**-**	**-**	**15**	**15**	**-**	**33**	**-**	**33**	**-**	**26**	**-**	**26**	**-**	**21**	**-**	**21**
НЕОНАТОЛОГИЯ		30		30			15	15		13		13				-				-
ПЕДИАТРИЯ		50		50				-		20		20		26		26		21		21
ДЕТСКА ГАСТРОЕНТЕРОЛОГИЯ				-				-				-				-				-
ДЕТСКА ЕНДОКРИНОЛОГИЯ И БОЛЕСТИ НА ОБМЯНАТА				-				-				-				-				-
ДЕТСКА КАРДИОЛОГИЯ				-				-				-				-				-
ДЕТСКА КЛИНИЧНА ХЕМАТОЛОГИЯ И ОНКОЛОГИЯ				-				-				-				-				-
ДЕТСКА НЕВРОЛОГИЯ				-				-				-				-				-
ДЕТСКА НЕФРОЛОГИЯ И ХЕМОДИАЛИЗА				-				-				-				-				-
ДЕТСКА ПНЕВМОЛОГИЯ И ФТИЗИАТРИЯ				-				-				-				-				-
ДЕТСКА ПСИХИАТРИЯ				-				-				-				-				-
ДЕТСКА РЕВМАТОЛОГИЯ				-				-				-				-				-
Акушеро-гинекологични	**-**	**45**	**-**	**45**	**-**	**30**	**-**	**30**	**-**	**28**	**-**	**28**	**-**	**-**	**-**	**-**	**-**	**-**	**-**	**-**
АКУШЕРСТВО		27		27		17		17		16		16				-				-
ГИНЕКОЛОГИЯ		10		10		5		5		12		12				-				-
ПАТОЛОГИЧНА БРЕМЕННОСТ		8		8		8		8				-				-				-
Други	**36**	**15**	**-**	**51**	**-**	**-**	**-**	**-**	**8**	**-**	**-**	**8**	**-**	**35**	**-**	**35**	**-**	**-**	**-**	**-**
ПСИХИАТРИЯ				-				-				-				-				-
ФИЗИКАЛНА И РЕХАБИЛИТАЦИОННА МЕДИЦИНА		15		15				-				-		35		35				-
ПРОДЪЛЖИТЕЛНО ЛЕЧЕНИЕ			36	36				-			8	8				-				-
ПАЛИАТИВНИ ГРИЖИ				-				-				-				-				-
Структури без легла	**2**	**30**	**4**	**36**	**2**	**2**	**1**	**5**	**2**	**2**	**1**	**5**	**1**	**1**	**-**	**2**	**-**	**2**	**1**	**3**
СПЕШНА МЕДИЦИНА		1		1	1			1	1			1				-				-

ДИАЛИЗНО ЛЕЧЕНИЕ (БРОЙ ПОСТОВЕ)		29		29				-				-				-				-
ПСИХИАТРИЯ - ДНЕВЕН СТАЦИОНАР (БРОЙ МЕСТА)				-				-				-				-				-
ЛЪЧЕЛЕЧЕНИЕ				-				-				-				-				-
НУКЛЕАРНА МЕДИЦИНА				-				-				-				-				-
ФИЗИКАЛНА И РЕХАБИЛИТАЦИОННА МЕДИЦИНА				-				-				-				-				-
ВИРУСОЛОГИЧНА ЛАБОРАТОРИЯ				-				-				-				-				-
КЛИНИЧНА ЛАБОРАТОРИЯ			1	1			1	1			1	1		1		1			1	1
ЛАБОРАТОРИЯ ПО КЛИНИЧНА ИМУНОЛОГИЯ				-				-				-				-				-
МЕДИЦИНСКА ГЕНЕТИКА				-				-				-				-				-
МЕДИЦИНСКА ПАРАЗИТОЛОГИЯ				-				-				-				-				-
МИКРОБИОЛОГИЧНА ЛАБОРАТОРИЯ			1	1		1		1				-				-		1		1
ТОКСИКОЛОГИЧНА ЛАБОРАТОРИЯ				-				-				-				-				-
ОБРАЗНА ДИАГНОСТИКА			1	1		1		1		1		1	1			1		1		1
ТРАНСФУЗИОННА ХЕМАТОЛОГИЯ			1	1				-		1		1				-				-
ОБЩА И КЛИНИЧНА ПАТОЛОГИЯ			1	1			1	1			1	1				-				-
СЪДЕБНА МЕДИЦИНА			1	1				-				-				-				-

Медицински дейности по видове	***МБАЛ АЙТОС ЕООД***				***МБАЛ КАРНОБАТ ЕООД***				***МБАЛ ПОМОРИЕ ЕООД***				***МБАЛ СРЕДЕЦ ЕООД***				***СБАЛПФЗ БУРГАС ЕООД***			
	I ниво	**II ниво**	**III ниво**	**ОБЩО**	**I ниво**	**II ниво**	**III ниво**	**ОБЩО**	**I ниво**	**II ниво**	**III ниво**	**ОБЩО**	**I ниво**	**II ниво**	**III ниво**	**ОБЩО**	**I ниво**	**II ниво**	**III ниво**	**ОБЩО**
Общо легла	**45**	**25**	**-**	**70**	**45**	**25**	**-**	**70**	**69**	**-**	**-**	**69**	**45**	**-**	**-**	**45**	**-**	**82**	**-**	**82**
Интензивни	**-**	**-**	**-**	**-**	**-**	**-**	**-**	**-**	**-**	**-**	**-**	**-**	**-**	**-**	**-**	**-**	**-**	**-**	**-**	**-**
АНЕСТЕЗИОЛОГИЯ И ИНТЕНЗИВНО ЛЕЧЕНИЕ				-				-				-				-				-
Терапевтични	**20**	**25**	**-**	**45**	**10**	**25**	**-**	**35**	**22**	**-**	**-**	**22**	**10**	**-**	**-**	**10**	**-**	**82**	**-**	**82**
ВЪТРЕШНИ БОЛЕСТИ - НЕПРОФИЛИРАНИ		15		15	6			6	1			1	3			3				-
ГАСТРОЕНТЕРОЛОГИЯ				-				-				-				-				-
ЕНДОКРИНОЛОГИЯ И БОЛЕСТИ НА ОБМЯНАТА				-				-	2			2				-				-
ИНФЕКЦИОЗНИ БОЛЕСТИ	10			10				-				-				-				-
КАРДИОЛОГИЯ	5			5				-	4			4				-				-
КЛИНИЧНА АЛЕРГОЛОГИЯ				-				-				-				-				-
КЛИНИЧНА ИМУНОЛОГИЯ				-				-				-				-				-
КЛИНИЧНА ТОКСИКОЛОГИЯ				-				-				-				-				-
КЛИНИЧНА ХЕМАТОЛОГИЯ				-				-				-				-				-
КОЖНИ И ВЕНЕРИЧЕСКИ БОЛЕСТИ				-				-				-				-				-
ЛЪЧЕЛЕЧЕНИЕ				-				-				-				-				-
МЕДИЦИНСКА ОНКОЛОГИЯ				-				-				-				-				-
НУКЛЕАРНА МЕДИЦИНА				-				-				-				-				-
НЕРВНИ БОЛЕСТИ		10		10		25		25	11			11				-				-
НЕФРОЛОГИЯ				-				-				-				-				-
ПНЕВМОЛОГИЯ И ФТИЗИАТРИЯ	5			5	4			4	4			4	7			7		82		82
РЕВМАТОЛОГИЯ				-				-				-				-				-
Хирургични	**-**	**-**	**-**	**-**	**-**	**-**	**-**	**-**	**10**	**-**	**-**	**10**	**-**	**-**	**-**	**-**	**-**	**-**	**-**	**-**
ГРЪДНА ХИРУРГИЯ				-				-				-				-				-
ДЕТСКА ХИРУРГИЯ				-				-				-				-				-
КАРДИОХИРУРГИЯ				-				-				-				-				-
ЛИЦЕВО-ЧЕЛЮСТНА ХИРУРГИЯ				-				-				-				-				-
НЕВРОХИРУРГИЯ				-				-				-				-				-
ОРТОПЕДИЯ И ТРАВМАТОЛОГИЯ				-				-				-				-				-
ОЧНИ БОЛЕСТИ				-				-				-				-				-
ПЛАСТИЧНО-ВЪЗСТАНОВИТЕЛНА ХИРУРГИЯ				-				-				-				-				-
СЪДОВА ХИРУРГИЯ				-				-				-				-				-
УРОЛОГИЯ				-				-				-				-				-
УШНО-НОСНО-ГЪРЛЕНИ БОЛЕСТИ				-				-				-				-				-
ХИРУРГИЯ				-				-	10			10				-				-
Педиатрични	**15**	**-**	**-**	**15**	**15**	**-**	**-**	**15**	**15**	**-**	**-**	**15**	**15**	**-**	**-**	**15**	**-**	**-**	**-**	**-**
НЕОНАТОЛОГИЯ				-				-	5			5				-				-
ПЕДИАТРИЯ	15			15	15			15	10			10	15			15				-
ДЕТСКА ГАСТРОЕНТЕРОЛОГИЯ				-				-				-				-				-
ДЕТСКА ЕНДОКРИНОЛОГИЯ И БОЛЕСТИ НА ОБМЯНАТА				-				-				-				-				-
ДЕТСКА КАРДИОЛОГИЯ				-				-				-				-				-
ДЕТСКА КЛИНИЧНА ХЕМАТОЛОГИЯ И ОНКОЛОГИЯ				-				-				-				-				-
ДЕТСКА НЕВРОЛОГИЯ				-				-				-				-				-
ДЕТСКА НЕФРОЛОГИЯ И ХЕМОДИАЛИЗА				-				-				-				-				-
ДЕТСКА ПНЕВМОЛОГИЯ И ФТИЗИАТРИЯ				-				-				-				-				-
ДЕТСКА ПСИХИАТРИЯ				-				-				-				-				-
ДЕТСКА РЕВМАТОЛОГИЯ				-				-				-				-				-
Акушеро-гинекологични	**-**	**-**	**-**	**-**	**-**	**-**	**-**	**-**	**15**	**-**	**-**	**15**	**-**	**-**	**-**	**-**	**-**	**-**	**-**	**-**
АКУШЕРСТВО				-				-	5			5				-				-
ГИНЕКОЛОГИЯ				-				-	5			5				-				-
ПАТОЛОГИЧНА БРЕМЕННОСТ				-				-	5			5				-				-
Други	**10**	**-**	**-**	**10**	**20**	**-**	**-**	**20**	**7**	**-**	**-**	**7**	**20**	**-**	**-**	**20**	**-**	**-**	**-**	**-**
ПСИХИАТРИЯ				-				-				-				-				-
ФИЗИКАЛНА И РЕХАБИЛИТАЦИОННА МЕДИЦИНА				-				-				-				-				-
ПРОДЪЛЖИТЕЛНО ЛЕЧЕНИЕ			10	10			20	20			7	7			20	20				-
ПАЛИАТИВНИ ГРИЖИ				-				-			-	-				-				-
Структури без легла	**1**	**1**	**-**	**2**	**12**	**-**	**-**	**12**	**2**	**1**	**-**	**3**	**1**	**-**	**-**	**1**	**1**	**2**	**-**	**3**
СПЕШНА МЕДИЦИНА				-				-				-				-				-
ДИАЛИЗНО ЛЕЧЕНИЕ (БРОЙ ПОСТОВЕ)				-	11			11				-				-				-
ПСИХИАТРИЯ - ДНЕВЕН СТАЦИОНАР (БРОЙ МЕСТА)				-				-				-				-				-
ЛЪЧЕЛЕЧЕНИЕ				-				-				-				-				-
НУКЛЕАРНА МЕДИЦИНА				-				-				-				-				-
ФИЗИКАЛНА И РЕХАБИЛИТАЦИОННА МЕДИЦИНА				-				-				-				-				-
ВИРУСОЛОГИЧНА ЛАБОРАТОРИЯ				-				-				-				-				-
КЛИНИЧНА ЛАБОРАТОРИЯ		1		1				-		1		1				-		1		1
ЛАБОРАТОРИЯ ПО КЛИНИЧНА ИМУНОЛОГИЯ				-				-				-				-				-
МЕДИЦИНСКА ГЕНЕТИКА				-				-				-				-				-

МЕДИЦИНСКА ПАРАЗИТОЛОГИЯ				-				-				-				-				-
МИКРОБИОЛОГИЧНА ЛАБОРАТОРИЯ				-				-				-				-		1		1
ТОКСИКОЛОГИЧНА ЛАБОРАТОРИЯ				-				-				-				-				-
ОБРАЗНА ДИАГНОСТИКА	1			1	1			1	1			1	1			1	1			1
ТРАНСФУЗИОННА ХЕМАТОЛОГИЯ				-				-				-				-				-
ОБЩА И КЛИНИЧНА ПАТОЛОГИЯ				-				-			1	1				-				-
СЪДЕБНА МЕДИЦИНА				-				-								-				-

Медицински дейности по видове	***СОБАЛ-БУРГАС ООД***				***АДЖИБАДЕМ СИТИ КЛИНИК СБАЛК БУРГАС ООД***				***СБР БУРГАСКИ МИНЕРАЛНИ БАНИ ЕАД***				***СБР НЕСЕБЪР АД***				***СБР СТАЙКОВ И ФАМИЛИЯ ЕООД***			
	I ниво	**II ниво**	**III ниво**	**ОБЩО**	**I ниво**	**II ниво**	**III ниво**	**ОБЩО**	**I ниво**	**II ниво**	**III ниво**	**ОБЩО**	**I ниво**	**II ниво**	**III ниво**	**ОБЩО**	**I ниво**	**II ниво**	**III ниво**	**ОБЩО**
Общо легла	**-**	**-**	**13**	**13**	**-**	**6**	**25**	**31**	**-**	**-**	**120**	**120**	**-**	**364**	**-**	**364**	**-**	**-**	**342**	**342**
Интензивни	**-**	**-**	**-**	**-**	**-**	**6**	**-**	**6**	**-**	**-**	**-**	**-**	**-**	**-**	**-**	**-**	**-**	**-**	**-**	**-**
АНЕСТЕЗИОЛОГИЯ И ИНТЕНЗИВНО ЛЕЧЕНИЕ				-		6		6				-				-				-
Терапевтични	**-**	**-**	**-**	**-**	**-**	**-**	**11**	**11**	**-**	**-**	**-**	**-**	**-**	**-**	**-**	**-**	**-**	**-**	**-**	**-**
ВЪТРЕШНИ БОЛЕСТИ - НЕПРОФИЛИРАНИ				-				-				-				-				-
ГАСТРОЕНТЕРОЛОГИЯ				-				-				-				-				-
ЕНДОКРИНОЛОГИЯ И БОЛЕСТИ НА ОБМЯНАТА				-				-				-				-				-
ИНФЕКЦИОЗНИ БОЛЕСТИ				-				-				-				-				-
КАРДИОЛОГИЯ				-			11	11				-				-				-
КЛИНИЧНА АЛЕРГОЛОГИЯ				-				-				-				-				-
КЛИНИЧНА ИМУНОЛОГИЯ				-				-				-				-				-
КЛИНИЧНА ТОКСИКОЛОГИЯ				-				-				-				-				-
КЛИНИЧНА ХЕМАТОЛОГИЯ				-				-				-				-				-
КОЖНИ И ВЕНЕРИЧЕСКИ БОЛЕСТИ				-				-				-				-				-
ЛЪЧЕЛЕЧЕНИЕ				-				-				-				-				-
МЕДИЦИНСКА ОНКОЛОГИЯ				-				-				-				-				-
НУКЛЕАРНА МЕДИЦИНА				-				-				-				-				-
НЕРВНИ БОЛЕСТИ				-				-				-				-				-
НЕФРОЛОГИЯ				-				-				-				-				-
ПНЕВМОЛОГИЯ И ФТИЗИАТРИЯ				-				-				-				-				-
РЕВМАТОЛОГИЯ				-				-				-				-				-
Хирургични	**-**	**-**	**13**	**13**	**-**	**-**	**14**	**14**	**-**	**-**	**-**	**-**	**-**	**-**	**-**	**-**	**-**	**-**	**-**	**-**
ГРЪДНА ХИРУРГИЯ				-				-				-				-				-
ДЕТСКА ХИРУРГИЯ				-				-				-				-				-
КАРДИОХИРУРГИЯ				-			14	14				-				-				-
ЛИЦЕВО-ЧЕЛЮСТНА ХИРУРГИЯ				-				-				-				-				-
НЕВРОХИРУРГИЯ				-				-				-				-				-
ОРТОПЕДИЯ И ТРАВМАТОЛОГИЯ				-				-				-				-				-
ОЧНИ БОЛЕСТИ			13	13				-				-				-				-
ПЛАСТИЧНО-ВЪЗСТАНОВИТЕЛНА ХИРУРГИЯ				-				-				-				-				-
СЪДОВА ХИРУРГИЯ				-				-				-				-				-
УРОЛОГИЯ				-				-				-				-				-
УШНО-НОСНО-ГЪРЛЕНИ БОЛЕСТИ				-				-				-				-				-
ХИРУРГИЯ				-				-				-				-				-
Педиатрични	**-**	**-**	**-**	**-**	**-**	**-**	**-**	**-**	**-**	**-**	**-**	**-**	**-**	**-**	**-**	**-**	**-**	**-**	**-**	**-**
НЕОНАТОЛОГИЯ				-				-				-				-				-
ПЕДИАТРИЯ				-				-				-				-				-
ДЕТСКА ГАСТРОЕНТЕРОЛОГИЯ				-				-				-				-				-
ДЕТСКА ЕНДОКРИНОЛОГИЯ И БОЛЕСТИ НА ОБМЯНАТА				-				-				-				-				-
ДЕТСКА КАРДИОЛОГИЯ				-				-				-				-				-
ДЕТСКА КЛИНИЧНА ХЕМАТОЛОГИЯ И ОНКОЛОГИЯ				-				-				-				-				-
ДЕТСКА НЕВРОЛОГИЯ				-				-				-				-				-
ДЕТСКА НЕФРОЛОГИЯ И ХЕМОДИАЛИЗА				-				-				-				-				-
ДЕТСКА ПНЕВМОЛОГИЯ И ФТИЗИАТРИЯ				-				-				-				-				-
ДЕТСКА ПСИХИАТРИЯ				-				-				-				-				-
ДЕТСКА РЕВМАТОЛОГИЯ				-				-				-				-				-
Акушеро-гинекологични	**-**	**-**	**-**	**-**	**-**	**-**	**-**	**-**	**-**	**-**	**-**	**-**	**-**	**-**	**-**	**-**	**-**	**-**	**-**	**-**
АКУШЕРСТВО				-				-				-				-				-
ГИНЕКОЛОГИЯ				-				-				-				-				-
ПАТОЛОГИЧНА БРЕМЕННОСТ				-				-				-				-				-
Други	**-**	**-**	**-**	**-**	**-**	**-**	**-**	**-**	**-**	**-**	**120**	**120**	**-**	**364**	**-**	**364**	**-**	**-**	**342**	**342**
ПСИХИАТРИЯ				-				-				-				-				-
ФИЗИКАЛНА И РЕХАБИЛИТАЦИОННА МЕДИЦИНА				-				-			120	120		364		364			342	342
ПРОДЪЛЖИТЕЛНО ЛЕЧЕНИЕ				-				-				-				-				-
ПАЛИАТИВНИ ГРИЖИ				-				-				-				-				-
Структури без легла	**-**	**-**	**-**	**-**	**1**	**-**	**-**	**1**	**-**	**-**	**-**	**-**	**-**	**-**	**-**	**-**	**-**	**-**	**-**	**-**
СПЕШНА МЕДИЦИНА				-				-				-				-				-
ДИАЛИЗНО ЛЕЧЕНИЕ (БРОЙ ПОСТОВЕ)				-				-				-				-				-
ПСИХИАТРИЯ - ДНЕВЕН СТАЦИОНАР (БРОЙ МЕСТА)				-				-				-				-				-
ЛЪЧЕЛЕЧЕНИЕ				-				-				-				-				-
НУКЛЕАРНА МЕДИЦИНА				-				-				-				-				-
ФИЗИКАЛНА И РЕХАБИЛИТАЦИОННА МЕДИЦИНА				-				-				-				-				-
ВИРУСОЛОГИЧНА ЛАБОРАТОРИЯ				-				-				-				-				-
КЛИНИЧНА ЛАБОРАТОРИЯ				-				-				-				-				-
ЛАБОРАТОРИЯ ПО КЛИНИЧНА ИМУНОЛОГИЯ				-				-				-				-				-
МЕДИЦИНСКА ГЕНЕТИКА				-				-				-				-				-
МЕДИЦИНСКА ПАРАЗИТОЛОГИЯ				-				-				-				-				-
МИКРОБИОЛОГИЧНА ЛАБОРАТОРИЯ				-				-				-				-				-
ТОКСИКОЛОГИЧНА ЛАБОРАТОРИЯ				-				-				-				-				-
ОБРАЗНА ДИАГНОСТИКА				-	1			1				-				-				-
ТРАНСФУЗИОННА ХЕМАТОЛОГИЯ				-				-				-				-				-
ОБЩА И КЛИНИЧНА ПАТОЛОГИЯ				-				-				-				-				-
СЪДЕБНА МЕДИЦИНА				-				-				-				-				-

Медицински дейности по видове	СБР ПОМОРИЕ ЕАД				СБР МАРИ ООД				КОЦ-БУРГАС ЕООД				ЦКВЗ-БУРГАС ЕООД				ЦПЗ ПРОФ. Д-Р ИВАН ТЕМКОВ-БУРГАС ЕООД			
	I ниво	II ниво	III ниво	ОБЩО	I ниво	II ниво	III ниво	ОБЩО	I ниво	II ниво	III ниво	ОБЩО	I ниво	II ниво	III ниво	ОБЩО	I ниво	II ниво	III ниво	ОБЩО
Общо легла	**-**	**-**	**180**	**180**	**-**	**73**	**-**	**73**	**15**	**131**	**10**	**156**	**-**	**10**	**-**	**10**	**-**	**-**	**132**	**132**
Интензивни	**-**	**-**	**-**	**-**	**-**	**-**	**-**	**-**	**-**	**6**	**-**	**6**	**-**	**-**	**-**	**-**	**-**	**-**	**-**	**-**
АНЕСТЕЗИОЛОГИЯ И ИНТЕНЗИВНО ЛЕЧЕНИЕ				-				-		6		6				-				-
Терапевтични	**-**	**-**	**-**	**-**	**-**	**-**	**-**	**-**	**-**	**104**	**-**	**104**	**-**	**10**	**-**	**10**	**-**	**-**	**-**	**-**
ВЪТРЕШНИ БОЛЕСТИ - НЕПРОФИЛИРАНИ				-				-				-				-				-
ГАСТРОЕНТЕРОЛОГИЯ				-				-		6		6				-				-
ЕНДОКРИНОЛОГИЯ И БОЛЕСТИ НА ОБМЯНАТА				-				-				-				-				-
ИНФЕКЦИОЗНИ БОЛЕСТИ				-				-				-				-				-
КАРДИОЛОГИЯ				-				-				-				-				-
КЛИНИЧНА АЛЕРГОЛОГИЯ				-				-				-				-				-
КЛИНИЧНА ИМУНОЛОГИЯ				-				-				-				-				-
КЛИНИЧНА ТОКСИКОЛОГИЯ				-				-				-				-				-
КЛИНИЧНА ХЕМАТОЛОГИЯ				-				-				-				-				-
КОЖНИ И ВЕНЕРИЧЕСКИ БОЛЕСТИ				-				-				-		10		10				-
ЛЪЧЕЛЕЧЕНИЕ				-				-		40		40				-				-
МЕДИЦИНСКА ОНКОЛОГИЯ				-				-		58		58				-				-
НУКЛЕАРНА МЕДИЦИНА				-				-				-				-				-
НЕРВНИ БОЛЕСТИ				-				-				-				-				-
НЕФРОЛОГИЯ				-				-				-				-				-
ПНЕВМОЛОГИЯ И ФТИЗИАТРИЯ				-				-				-				-				-
РЕВМАТОЛОГИЯ				-				-				-				-				-
Хирургични	**-**	**-**	**-**	**-**	**-**	**-**	**-**	**-**	**-**	**21**	**-**	**21**	**-**	**-**	**-**	**-**	**-**	**-**	**-**	**-**
ГРЪДНА ХИРУРГИЯ				-				-				-				-				-
ДЕТСКА ХИРУРГИЯ				-				-				-				-				-
КАРДИОХИРУРГИЯ				-				-				-				-				-
ЛИЦЕВО-ЧЕЛЮСТНА ХИРУРГИЯ				-				-				-				-				-
НЕВРОХИРУРГИЯ				-				-				-				-				-
ОРТОПЕДИЯ И ТРАВМАТОЛОГИЯ				-				-				-				-				-
ОЧНИ БОЛЕСТИ				-				-				-				-				-
ПЛАСТИЧНО-ВЪЗСТАНОВИТЕЛНА ХИРУРГИЯ				-				-				-				-				-
СЪДОВА ХИРУРГИЯ				-				-				-				-				-
УРОЛОГИЯ				-				-		5		5				-				-
УШНО-НОСНО-ГЪРЛЕНИ БОЛЕСТИ				-				-				-				-				-
ХИРУРГИЯ				-				-		16		16				-				-
Педиатрични	**-**	**-**	**-**	**-**	**-**	**-**	**-**	**-**	**-**	**-**	**-**	**-**	**-**	**-**	**-**	**-**	**-**	**-**	**-**	**-**
НЕОНАТОЛОГИЯ				-				-				-				-				-
ПЕДИАТРИЯ				-				-				-				-				-
ДЕТСКА ГАСТРОЕНТЕРОЛОГИЯ				-				-				-				-				-
ДЕТСКА ЕНДОКРИНОЛОГИЯ И БОЛЕСТИ НА ОБМЯНАТА				-				-				-				-				-
ДЕТСКА КАРДИОЛОГИЯ				-				-				-				-				-
ДЕТСКА КЛИНИЧНА ХЕМАТОЛОГИЯ И ОНКОЛОГИЯ				-				-				-				-				-
ДЕТСКА НЕВРОЛОГИЯ				-				-				-				-				-
ДЕТСКА НЕФРОЛОГИЯ И ХЕМОДИАЛИЗА				-				-				-				-				-
ДЕТСКА ПНЕВМОЛОГИЯ И ФТИЗИАТРИЯ				-				-				-				-				-
ДЕТСКА ПСИХИАТРИЯ				-				-				-				-				-
ДЕТСКА РЕВМАТОЛОГИЯ				-				-				-				-				-
Акушеро-гинекологични	**-**	**-**	**-**	**-**	**-**	**-**	**-**	**-**	**-**	**-**	**10**	**10**	**-**	**-**	**-**	**-**	**-**	**-**	**-**	**-**
АКУШЕРСТВО				-				-				-				-				-
ГИНЕКОЛОГИЯ				-				-			10	10				-				-
ПАТОЛОГИЧНА БРЕМЕННОСТ				-				-				-				-				-
Други	**-**	**-**	**180**	**180**	**-**	**73**	**-**	**73**	**15**	**-**	**-**	**15**	**-**	**-**	**-**	**-**	**-**	**-**	**132**	**132**
ПСИХИАТРИЯ				-				-				-				-			132	132
ФИЗИКАЛНА И РЕХАБИЛИТАЦИОННА МЕДИЦИНА			180	180		73		73				-				-				-
ПРОДЪЛЖИТЕЛНО ЛЕЧЕНИЕ				-				-				-				-				-
ПАЛИАТИВНИ ГРИЖИ				-				-			15	15				-				-
Структури без легла	**-**	**-**	**-**	**-**	**-**	**-**	**-**	**-**	**1**	**3**	**-**	**4**	**-**	**-**	**-**	**-**	**118**	**-**	**-**	**118**
СПЕШНА МЕДИЦИНА				-				-				-				-				-
ДИАЛИЗНО ЛЕЧЕНИЕ (БРОЙ ПОСТОВЕ)				-				-				-				-				-
ПСИХИАТРИЯ - ДНЕВЕН СТАЦИОНАР (БРОЙ МЕСТА)				-				-				-				-			118	118
ЛЪЧЕЛЕЧЕНИЕ				-				-				-				-				-
НУКЛЕАРНА МЕДИЦИНА				-				-		1		1				-				-
ФИЗИКАЛНА И РЕХАБИЛИТАЦИОННА МЕДИЦИНА				-				-				-				-				-
ВИРУСОЛОГИЧНА ЛАБОРАТОРИЯ				-				-				-				-				-
КЛИНИЧНА ЛАБОРАТОРИЯ				-				-		1		1				-				-
ЛАБОРАТОРИЯ ПО КЛИНИЧНА ИМУНОЛОГИЯ				-				-				-				-				-
МЕДИЦИНСКА ГЕНЕТИКА				-				-				-				-				-
МЕДИЦИНСКА ПАРАЗИТОЛОГИЯ				-				-				-				-				-
МИКРОБИОЛОГИЧНА ЛАБОРАТОРИЯ				-				-				-				-				-
ТОКСИКОЛОГИЧНА ЛАБОРАТОРИЯ				-				-				-				-				-
ОБРАЗНА ДИАГНОСТИКА				-				-		1		1				-				-
ТРАНСФУЗИОННА ХЕМАТОЛОГИЯ				-				-				-				-				-
ОБЩА И КЛИНИЧНА ПАТОЛОГИЯ				-				-			1	1				-				-
СЪДЕБНА МЕДИЦИНА				-				-				-				-				-

РАЗДЕЛ VI. ВИД, БРОЙ И РАЗПРЕДЕЛЕНИЕ НА ИЗВЪРШВАНИТЕ В ОБЛАСТТА ВИСОКОТЕХНОЛОГИЧНИ МЕТОДИ ЗА ДИАГНОСТИКА И ЛЕЧЕНИЕ И НАЛИЧНАТА ЗА ТЯХНОТО ПРИЛАГАНЕ ВИСОКОТЕХНОЛОГИЧНА МЕДИЦИНСКА АПАРАТУРА В ОБЛАСТТА

Таблица 1. Високотехнологични дейности и апаратура по вид, брой и разпределение

Вид високотехнологични дейности	**Вид високотехнологична апаратура**	**Наличен брой**	***КОЦ-БУРГАС ЕООД***	***АДЖИБАДЕМ СИТИ КЛИНИК СБАЛК БУРГАС ООД***	***МБАЛ БУРГАС МЕД ЕООД***	***УМБАЛ-БУРГАС АД***	***УМБАЛ ДЕВА МАРИЯ ЕООД***	***МБАЛ ЛАЙФ ХОСПИТАЛ ЕООД***
Позитрон-емисионна томография	PET-CT	-						
Емисионна компютърна томография	SPECT-CT	-						
Магнитно-резонансна компютърна томография	МРТ ≥ 1,5 Тесла	3			1	1		1
Компютърна томография	Спирален КТ ≥ 32-срезов	3		1	1		1	
Ендоваскуларно лечение, в т.ч. на екстракраниални (коронарни, каротидни, периферни съдове) на интракраниални съдове	Ангиограф	3		1	1		1	
Роботизирана хирургия	Ендоскопска роботизирана система	-						
Лъчелечение	Линеен ускорител	2	2					
Лъчелечение с модулиран интензитет	Линеен ускорител с възможности за модулиран интензитет	2	2					
Радиохирургия	Линеен ускорител или друга апаратура за радихирургия	1	1					
Брахитерапия	Апаратура за брахитерапия	-						
Трансплантация на сърце	-	-						
Трансплантация на бял дроб	-	-						
Трансплантация на черен дроб	-	-						
Трансплантация на бъбрек	-	-						
Трансплантация на панкреас	-	-						
Трансплантация на хемопоетични стволови клетки	-	-						
In vitro методи за асистирана репродукция	-	1				1		

Приложение № 3 към т. I, подточка 1

РАЗДЕЛ I. ЗДРАВНО – ДЕМОГРАФСКИ ДАННИ

Таблица 1. Демографска структура

ОБЛАСТ	ОБЩИНИ	Население								Естествен прираст на 1000 души население		
		Население	Мъже %	Жени %	В градовете %	В селата %	Под трудоспособна възраст %	В трудоспособна възраст %	Над трудоспособна възраст %	Живородени	Умрели	Естествен прираст
ОБЩО ЗА СТРАНАТА	**ОБЩО ЗА СТРАНАТА**	7 101 859	49%	51%	73%	27%	15%	61%	24%	9,12	15,09	-5,98
ВАРНА	**ВАРНА ОБЛАСТ**	472 654	49%	51%	84%	16%	16%	62%	22%	9,57	12,93	-3,30
ВАРНА	Аврен	9 547	51%	49%	0%	100%	15%	56%	29%	9,79	20,52	-10,73
ВАРНА	Аксаково	20 968	49%	51%	57%	43%	17%	59%	24%	9,60	15,67	-6,07
ВАРНА	Белослав	10 632	50%	50%	70%	30%	16%	63%	22%	10,33	13,61	-3,29
ВАРНА	Бяла	3 312	51%	49%	63%	37%	15%	56%	28%	8,13	25,01	-16,87
ВАРНА	Варна	343 991	48%	52%	97%	3%	16%	64%	21%	9,68	11,08	-1,40
ВАРНА	Ветрино	4 951	49%	51%	0%	100%	10%	52%	37%	7,18	27,54	-20,36
ВАРНА	Вълчи дол	9 597	50%	50%	31%	69%	15%	55%	30%	8,47	22,94	-14,47
ВАРНА	Девня	8 697	50%	50%	91%	9%	17%	62%	21%	11,00	14,90	-3,90
ВАРНА	Долни чифлик	18 762	50%	50%	34%	66%	19%	61%	20%	11,31	16,40	-5,10
ВАРНА	Дългопол	13 578	50%	50%	33%	67%	16%	60%	24%	8,79	17,59	-8,79
ВАРНА	Провадия	21 222	50%	50%	57%	43%	16%	58%	26%	7,37	17,31	-9,95
ВАРНА	Суворово	7 397	50%	50%	61%	39%	17%	57%	26%	8,35	19,66	-11,31

РАЗДЕЛ I. ЗДРАВНО – ДЕМОГРАФСКИ ДАННИ

Таблица 2. Заболеваемост по групи заболявания и по възраст

КЛАС ЗАБОЛЯВАНИЯ ПО МКБ-10		ДЕЦА ОТ 0 ДО 17-ГОДИШНА ВЪЗРАСТ			ЛИЦА НАД 18 ГОДИНИ			ОБЩО		
		Регистрирани заболявания	На 100 хил. души	Отн. дял %	Регистрирани заболявания	На 100 хил. души	Отн. дял %	Регистрирани заболявания	На 100 хил. души	Отн. дял %
I	Някои инфекциозни и паразитни болести	9 924	2 099,63	3,86 %	16 295	3 447,55	2,48 %	26 219	5 547,19	2,87 %
II	Новообразувания	358	75,74	0,14 %	8 496	1 797,51	1,30 %	8 854	1 873,25	0,97 %
III	Болести на кръвта, кръвотворните органи и отделни нарушения, включващи имунния механизъм	679	143,66	0,26 %	3 026	640,21	0,46 %	3 705	783,87	0,41 %
IV	Болести на ендокринната система, разстройства на храненето и на обмяната на веществата	1 230	260,23	0,48 %	14 324	3 030,55	2,18 %	15 554	3 290,78	1,70 %
V	Психични и поведенчески разстройства	1 149	243,10	0,45 %	6 806	1 439,95	1,04 %	7 955	1 683,05	0,87 %
VI	Болести на нервната система	946	200,15	0,37 %	11 970	2 532,51	1,82 %	12 916	2 732,65	1,41 %
VII	Болести на окото и придатъците му	7 910	1 673,53	3,07 %	32 380	6 850,68	4,94 %	40 290	8 524,21	4,41 %
VIII	Болести на ухото и мастоидния израстък	4 237	896,43	1,65 %	14 620	3 093,17	2,23 %	18 857	3 989,60	2,06 %
IX	Болести на органите на кръвообращението	6 257	1 323,80	2,43 %	43 472	9 197,43	6,63 %	49 729	10 521,23	5,45 %
X	Болести на дихателната система	76 419	16 168,06	29,71 %	140 138	29 649,17	21,36 %	216 557	45 817,24	23,71 %
XI	Болести на храносмилателната система	4 740	1 002,85	1,84 %	17 697	3 744,18	2,70 %	22 437	4 747,02	2,46 %
XII	Болести на кожата и подкожната тъкан	5 237	1 108,00	2,04 %	20 017	4 235,02	3,05 %	25 254	5 343,02	2,77 %
XIII	Болести на костно-мускулната система и на съединителната тъкан	2 304	487,46	0,90 %	29 850	6 315,40	4,55 %	32 154	6 802,86	3,52 %
XIV	Болести на пикочо-половата система	4 125	872,73	1,60 %	40 531	8 575,19	6,18 %	44 656	9 447,93	4,89 %
XV	Бременност, раждане и послеродов период	145	30,68	0,06 %	4 110	869,56	0,63 %	4 255	900,24	0,47 %
XVI	Някои състояния, възникващи през перинаталния период		-	-		-	-	-	-	-
XVII	Вродени аномалии [пороци на развитието], деформации и хромозомни аберации	604	127,79	0,23 %	794	167,99	0,12 %	1 398	295,78	0,15 %
XVIII	Симптоми, признаци и отклонения от нормата	7 760	1 641,79	3,02 %	17 547	3 712,44	2,68 %	25 307	5 354,23	2,77 %
XIX	Травми, отравяния и някои други последици от въздействието на външни причини	5 079	1 074,57	1,97 %	28 174	5 960,81	4,30 %	33 253	7 035,38	3,64 %
XX	Външни причини за заболеваемост и смъртност	5 079	1 074,57	1,97 %	28 174	5 960,81	4,30 %	33 253	7 035,38	3,64 %
XXI	Фактори, влияещи върху здравното състояние на населението и контакта със здравните служби	113 057	23 919,61	43,95 %	177 533	37 560,88	27,06 %	290 590	61 480,49	31,82 %
ОБЩО		257 239	54 424,38	100,00 %	655 954	138 781,01	100,00 %	913 193	193 205,39	100,00 %

РАЗДЕЛ I. ЗДРАВНО – ДЕМОГРАФСКИ ДАННИ

Таблица 3. Хоспитализирана заболеваемост на населението

КЛАС ЗАБОЛЯВАНИЯ ПО МКБ-10		Хоспитализирани случаи	На 100 хил. души	Отн. дял %
I	Някои инфекциозни и паразитни болести	3 361	710,89	2,74 %
II	Новообразувания	22 349	4 727,05	18,25 %
III	Болести на кръвта, кръвотворните органи и отделни нарушения, включващи имунния механизъм	1 279	270,52	1,04 %
IV	Болести на ендокринната система, разстройства на храненето и на обмяната на веществата	3 851	814,53	3,15 %
V	Психични и поведенчески разстройства	2 576	544,85	2,10 %
VI	Болести на нервната система	2 949	623,74	2,41 %
VII	Болести на окото и придатъците му	3 654	772,86	2,98 %
VIII	Болести на ухото и мастоидния израстък	461	97,51	0,38 %

IX	Болести на органите на кръвообращението	18 323	3 875,50	14,96 %
X	Болести на дихателната система	7 103	1 502,36	5,80 %
XI	Болести на храносмилателната система	12 149	2 569,64	9,92 %
XII	Болести на кожата и подкожната тъкан	1 769	374,16	1,44 %
XIII	Болести на костно-мускулната система и на съединителната тъкан	6 035	1 276,47	4,93 %
XIV	Болести на пикочо-половата система	7 861	1 662,68	6,42 %
XV	Бременност, раждане и послеродов период	6 870	1 453,08	5,61 %
XVI	Някои състояния, възникващи през перинаталния период	1 789	378,39	1,46 %
XVII	Вродени аномалии [пороци на развитието], деформации и хромозомни аберации	559	118,23	0,46 %
XVIII	Симптоми, признаци и отклонения от нормата	1 131	239,22	0,92 %
XIX	Травми, отравяния и някои други последици от въздействието на външни причини	6 185	1 308,19	5,05 %
XX	Външни причини за заболеваемост и смъртност	-	-	-
XXI	Фактори, влияещи върху здравното състояние на населението и контакта със здравните служби	12 192	2 578,73	9,96 %
ОБЩО		122 446	25 898,60	100,00 %

РАЗДЕЛ II. ВИД, БРОЙ, ДЕЙНОСТИ И РАЗПРЕДЕЛЕНИЕ НА СЪЩЕСТВУВАЩИТЕ ЛЕЧЕБНИ ЗАВЕДЕНИЯ

Таблица 1. Вид, брой, дейност и разпределение на съществуващите лечебни заведения

ВИД ЛЕЧЕБНО ЗАВЕДЕНИЕ	АБРЕВИАТУРА	ОБЛАСТ ВАРНА	на 100 хил. души население	Аврен	Аксаково	Белослав	Бяла	Варна	Ветрино	Вълчидол
ПЪРВИЧНА ИЗВЪНБОЛНИЧНА ПОМОЩ		**876**	**185.34**	**8**	**19**	**19**	**3**	**737**	**5**	**10**
Индивидуална практика за първична извънболнична медицинска помощ	ИППИМП	312	66.01	6	13	9	2	225	4	8
Индивидуална практика за първична извънболнична медицинска помощ - дентална медицина	ИППИМП – ДМ	488	103.25	2	6	9	-	443	1	2
Групова практика за първична извънболнична медицинска помощ	ГППИМП	24	5.08	-	-	-	-	21	-	-
Групова практика за първична извънболнична медицинска помощ - дентална медицина	ГППИМП – ДМ	52	11.00	-	-	1	1	48	-	-
СПЕЦИАЛИЗИРАНА ИЗВЪНБОЛНИЧНА ПОМОЩ		**560**	**118.48**	**1**	**4**	**4**	**1**	**502**	**-**	**2**
Индивидуална практика за специализирана извънболнична медицинска помощ	ИПСИМП	308	65.16	-	3	2	1	264	-	2
Групова практика за специализирана извънболнична медицинска помощ	ГПСИМП	24	5.08	-	-	-	-	24	-	-
Индивидуална практика за специализирана извънболнична медицинска помощ - дентална медицина	ИПСИДП	7	1.48	-	-	-	-	7	-	-
Групова практика за специализирана извънболнична медицинска помощ - дентална медицина	ГПСИДП	-	-	-	-	-	-	-	-	-
Медицински център	МЦ	87	18.41	1	1	1	-	78	-	-
Медико дентален център	МДЦ	6	1.27	-	-	-	-	6	-	-
Дентален център	ДЦ	11	2.33	-	-	-	-	11	-	-
Диагностично-консултативен център	ДКЦ	10	2.12	-	-	-	-	9	-	-
Самостоятелна медико-диагностична лаборатория	СМДЛ	18	3.81	-	-	-	-	17	-	-
Самостоятелна медико-техническа лаборатория	СМТЛ	89	18.83	-	-	1	-	86	-	-
БОЛНИЧНА ПОМОЩ		**19**	**4.02**	**-**	**-**	**-**	**-**	**17**	**-**	**-**
Многопрофилна болница за активно лечение	МБАЛ	8	1.69	-	-	-	-	6	-	-
Специализирана болница за активно лечение	СБАЛ	9	1.90	-	-	-	-	9	-	-
Болница за продължително лечение и рехабилитация	БПЛР	1	0.21	-	-	-	-	1	-	-
Болница за продължително лечение	БПЛ	-	-	-	-	-	-	-	-	-
Специализирана болница за рехабилитация	СБР	1	0.21	-	-	-	-	1	-	-
Държавна психиатрична болница	ДБП	-	-	-	-	-	-	-	-	-
ДРУГИ ЛЕЧЕБНИ ЗАВЕДЕНИЯ		**10**	**2.12**	**-**	**1**	**-**	**-**	**9**	**-**	**-**
Център за спешна медицинска помощ	ЦСМП - филиал	1	0.21	-	-	-	-	1	-	-
Център по трансфузионна хематология	ЦТХ	1	0.21	-	-	-	-	1	-	-
Комплексен онкологичен център	КОЦ	-	-	-	-	-	-	-	-	-
Център за психично здраве	ЦПЗ	-	-	-	-	-	-	-	-	-
Център за кожно-венерически заболявания	ЦКВЗ	-	-	-	-	-	-	-	-	-
Дом за медико-социални грижи	ДМСГ	-	-	-	-	-	-	-	-	-
Диализен център	ДЦ	1	0.21	-	-	-	-	1	-	-
Тъкнна банка	ТБ	-	-	-	-	-	-	-	-	-
Хоспис	ХОСПИС	7	1.48	-	1	-	-	6	-	-

Таблица 1. Вид, брой, дейност и разпределение на съществуващите лечебни заведения - продължение

ВИД ЛЕЧЕБНО ЗАВЕДЕНИЕ	АБРЕВИАТУРА	ОБЛАСТ ВАРНА	на 100 хил. души население	Девня	Долни чифлик	Дългопол	Провадия	Суворово
ПЪРВИЧНА ИЗВЪНБОЛНИЧНА ПОМОЩ		**876**	**185.34**	**10**	**19**	**13**	**22**	**11**
Индивидуална практика за първична извънболнична медицинска помощ	ИППИМП	312	66.01	6	14	9	11	5
Индивидуална практика за първична извънболнична медицинска помощ - дентална медицина	ИППИМП – ДМ	488	103.25	4	4	3	8	6
Групова практика за първична извънболнична медицинска помощ	ГППИМП	24	5.08	-	1	-	2	-
Групова практика за първична извънболнична медицинска помощ - дентална медицина	ГППИМП – ДМ	52	11.00	-	-	1	1	-
СПЕЦИАЛИЗИРАНА ИЗВЪНБОЛНИЧНА ПОМОЩ		**560**	**118.48**	**3**	**9**	**6**	**27**	**1**
Индивидуална практика за специализирана извънболнична медицинска помощ	ИПСИМП	308	65.16	2	9	4	20	1
Групова практика за специализирана извънболнична медицинска помощ	ГПСИМП	24	5.08	-	-	-	-	-
Индивидуална практика за специализирана извънболнична медицинска помощ - дентална медицина	ИПСИДП	7	1.48	-	-	-	-	-
Групова практика за специализирана извънболнична медицинска	ГПСИДП	-	-	-	-	-	-	-

помощ - дентална медицина								
Медицински център	МЦ	87	18.41	-	-	2	4	-
Медико дентален център	МДЦ	6	1.27	-	-	-	-	-
Дентален център	ДЦ	11	2.33	-	-	-	-	-
Диагностично-консултативен център	ДКЦ	10	2.12	1	-	-	-	-
Самостоятелна медико-диагностична лаборатория	СМДЛ	18	3.81	-	-	-	1	-
Самостоятелна медико-техническа лаборатория	СМТЛ	89	18.83	-	-	-	2	-
БОЛНИЧНА ПОМОЩ		**19**	**4.02**	**1**	**-**	**-**	**1**	**-**
Многопрофилна болница за активно лечение	МБАЛ	8	1.69	1	-	-	1	-
Специализирана болница за активно лечение	СБАЛ	9	1.90	-	-	-	-	-
Болница за продължително лечение и рехабилитация	БПЛР	1	0.21	-	-	-	-	-
Болница за продължително лечение	БПЛ	-	-	-	-	-	-	-
Специализирана болница за рехабилитация	СБР	1	0.21	-	-	-	-	-
Държавна психиатрична болница	ДБП	-	-	-	-	-	-	-
ДРУГИ ЛЕЧЕБНИ ЗАВЕДЕНИЯ		**10**	**2.12**	**-**	**-**	**-**	**-**	**-**
Център за спешна медицинска помощ	ЦСМП - филиал	1	0.21	-	-	-	-	-
Център по трансфузионна хематология	ЦТХ	1	0.21	-	-	-	-	-
Комплексен онкологичен център	КОЦ	-	-	-	-	-	-	-
Център за психично здраве	ЦПЗ	-	-	-	-	-	-	-
Център за кожно-венерически заболявания	ЦКВЗ	-	-	-	-	-	-	-
Дом за медико-социални грижи	ДМСГ	-	-	-	-	-	-	-
Диализен център	ДЦ	1	0.21	-	-	-	-	-
Тъкнна банка	ТБ	-	-	-	-	-	-	-
Хоспис	ХОСПИС	7	1.48	-	-	-	-	-

РАЗДЕЛ III. НЕОБХОДИМ МИНИМАЛЕН БРОЙ ЛЕКАРИ, ЛЕКАРИ ПО ДЕНТАЛНА МЕДИЦИНА И СПЕЦИАЛИСТИ ОТ ПРОФЕСИОНАЛНО НАПРАВЛЕНИЕ „ЗДРАВНИ ГРИЖИ" В ИЗВЪНБОЛНИЧНАТА МЕДИЦИНСКА ПОМОЩ ПО СПЕЦИАЛНОСТИ

Таблица 1. Необходим минимален брой лекари и лекари по дентална медицина по специалности

СПЕЦИАЛНОСТ	**Брой специалисти**	**на 100 хил. души**
ЛЕКАРИ В ПЪРВИЧНАТА ИЗВЪНБОЛНИЧНА ПОМОЩ	**788**	**166.72**
ОБЩА МЕДИЦИНА	315	66.64
ДЕНТАЛНА МЕДИЦИНА	473	100.07
ЛЕКАРИ В СПЕЦИАЛИЗИРАНАТА ИЗВЪНБОЛНИЧНА ПОМОЩ	**390**	**82.51**
ЛЕКАРИ ПО КЛИНИЧНИ СПЕЦИАЛНОСТИ	*355*	*75.11*
АКУШЕРСТВО И ГИНЕКОЛОГИЯ	35	7.40
АНЕСТЕЗИОЛОГИЯ И ИНТЕНЗИВНО ЛЕЧЕНИЕ		-
ВЪТРЕШНИ БОЛЕСТИ	2	0.42
ГАСТРОЕНТЕРОЛОГИЯ	8	1.69
ЕНДОКРИНОЛОГИЯ И БОЛЕСТИ НА ОБМЯНАТА	22	4.65
ИНФЕКЦИОЗНИ БОЛЕСТИ	1	0.21
КАРДИОЛОГИЯ	60	12.69
КЛИНИЧНА АЛЕРГОЛОГИЯ	3	0.63
КЛИНИЧНА ТОКСИКОЛОГИЯ		-
КЛИНИЧНА ХЕМАТОЛОГИЯ	1	0.21
КОЖНИ И ВЕНЕРИЧЕСКИ БОЛЕСТИ	13	2.75
МЕДИЦИНСКА ОНКОЛОГИЯ	1	0.21
МЕДИЦИНСКА ПАРАЗИТОЛОГИЯ		-
НЕРВНИ БОЛЕСТИ	32	6.77
НЕФРОЛОГИЯ	5	1.06
ОРТОПЕДИЯ И ТРАВМАТОЛОГИЯ	20	4.23
ОЧНИ БОЛЕСТИ	35	7.40
ПНЕВМОЛОГИЯ И ФТИЗИАТРИЯ	9	1.90
ПСИХИАТРИЯ	8	1.69
РЕВМАТОЛОГИЯ	3	0.63
УРОЛОГИЯ	8	1.69
УШНО-НОСНО-ГЪРЛЕНИ БОЛЕСТИ	19	4.02
ФИЗИКАЛНА И РЕХАБИЛИТАЦИОННА МЕДИЦИНА	7	1.48
ГРЪДНА ХИРУРГИЯ		-
НЕВРОХИРУРГИЯ		-
СЪДОВА ХИРУРГИЯ, АНГИОЛОГИЯ	2	0.42
ХИРУРГИЯ	15	3.17
ПЕДИАТРИЯ	42	8.89
ДЕТСКА ГАСТРОЕНТЕРОЛОГИЯ		-
ДЕТСКА ЕНДОКРИНОЛОГИЯ И БОЛЕСТИ НА ОБМЯНАТА	1	0.21
ДЕТСКА КАРДИОЛОГИЯ	1	0.21
ДЕТСКА КЛИНИЧНА ХЕМАТОЛОГИЯ И ОНКОЛОГИЯ		-
ДЕТСКА НЕВРОЛОГИЯ	1	0.21
ДЕТСКА НЕФРОЛОГИЯ		-
ДЕТСКА ПНЕВМОЛОГИЯ И ФТИЗИАТРИЯ	1	0.21
ДЕТСКА ПСИХИАТРИЯ		-
ДЕТСКА РЕВМАТОЛОГИЯ		-
ДЕТСКА ХИРУРГИЯ		-
ЛЕКАРИ, ОСЪЩЕСТВЯВАЩИ МЕДИКО-ДИАГНОСТИЧНИ ДЕЙНОСТИ ПО СПЕЦИАЛНОСТИ	*35*	*7.40*
ВИРУСОЛОГИЯ	5	1.06
КЛИНИЧНА ИМУНОЛОГИЯ	1	0.21
ТРАНСФУЗИОННА ХЕМАТОЛОГИЯ – ИМУНОХЕМАТОЛОГИЧНИ ИЗСЛЕДВАНИЯ	2	0.42
КЛИНИЧНА ЛАБОРАТОРИЯ	9	1.90
КЛИНИЧНА МИКРОБИОЛОГИЯ	5	1.06
МЕДИЦИНСКА ПАРАЗИТОЛОГИЯ	2	0.42
ОБЩА И КЛИНИЧНА ПАТОЛОГИЯ	2	0.42
ОБРАЗНА ДИАГНОСТИКА	9	1.90
ОБЩ БРОЙ ЛЕКАРИ	**1 178**	**249.23**
ЛЕКАРИ ПО ДЕНТАЛНА МЕДИЦИНА ПО СПЕЦИАЛНОСТИ	**104**	**22.00**
ОРТОДОНТИЯ	5	1.06
ПРОТЕТИЧНА ДЕНТАЛНА МЕДИЦИНА	9	1.90

ПАРОДОНТОЛОГИЯ И ЗАБОЛЯВАНИЯ НА ОРАЛНАТА ЛИГАВИЦА	14	2.96
ДЕТСКА ДЕНТАЛНА МЕДИЦИНА	26	5.50
ОПЕРАТИВНО ЗЪБОЛЕЧЕНИЕ И ЕНДОДОНТИЯ	24	5.08
ОРАЛНА ХИРУРГИЯ	24	5.08
ДЕНТАЛНА КЛИНИЧНА АЛЕРГОЛОГИЯ	1	0.21
ДЕНТАЛНА ОБРАЗНА ДИАГНОСТИКА	1	0.21

РАЗДЕЛ III. НЕОБХОДИМ МИНИМАЛЕН БРОЙ ЛЕКАРИ, ЛЕКАРИ ПО ДЕНТАЛНА МЕДИЦИНА И СПЕЦИАЛИСТИ ОТ ПРОФЕСИОНАЛНО НАПРАВЛЕНИЕ „ЗДРАВНИ ГРИЖИ" В ИЗВЪНБОЛНИЧНАТА МЕДИЦИНСКА ПОМОЩ ПО СПЕЦИАЛНОСТИ

Таблица 2. Необходим минимален брой специалисти от професионално направление „Здравни грижи"

СПЕЦИАЛНОСТ	**Брой специалисти**	**на 100 хил. души**
МЕДИЦИНСКИ СЕСТРИ	698	147.68
АКУШЕРКИ	35	7.40
ФЕЛДШЕРИ	7	1.48
РЕХАБИЛИТАТОРИ	7	1.48
КЛИНИЧНИ ЛАБОРАНТИ	27	5.71
РЕНТГЕНОВИ ЛАБОРАНТИ	10	2.12
ОБЩ БРОЙ СПЕЦИАЛИСТИ ПО ЗДРАВНИ ГРИЖИ	**784**	**165.87**

РАЗДЕЛ IV. БРОЙ НА ПРАКТИКУВАЩИТЕ ЛЕКАРИ, ЛЕКАРИ ПО ДЕНТАЛНА МЕДИЦИНА ПО СПЕЦИАЛНОСТИ И СПЕЦИАЛИСТИТЕ ОТ ПРОФЕСИОНАЛНО НАПРАВЛЕНИЕ „ЗДРАВНИ ГРИЖИ" В ИЗВЪНБОЛНИЧНАТА МЕДИЦИНСКА ПОМОЩ

Таблица 1. Брой на практикуващите лекари и лекари по дентална медицина по специалности

СПЕЦИАЛНОСТ	**Практикуващи само в ИМП**	**Практикуващи и в ЛЗБП**	**ОБЩО**	**на 100 хил. души население**
ЛЕКАРИ ПО КЛИНИЧНИ СПЕЦИАЛНОСТИ	**627**	**350**	**977**	**206.71**
АКУШЕРСТВО И ГИНЕКОЛОГИЯ	54	41	95	20.10
АНЕСТЕЗИОЛОГИЯ И ИНТЕНЗИВНО ЛЕЧЕНИЕ	9	6	15	3.17
ВЪТРЕШНИ БОЛЕСТИ	17	3	20	4.23
ГАСТРОЕНТЕРОЛОГИЯ	7	13	20	4.23
ЕНДОКРИНОЛОГИЯ И БОЛЕСТИ НА ОБМЯНАТА	24	8	32	6.77
ИНФЕКЦИОЗНИ БОЛЕСТИ	1	3	4	0.85
КАРДИОЛОГИЯ	32	39	71	15.02
КЛИНИЧНА АЛЕРГОЛОГИЯ	5	3	8	1.69
КЛИНИЧНА ТОКСИКОЛОГИЯ			-	-
КЛИНИЧНА ХЕМАТОЛОГИЯ	3	7	10	2.12
КОЖНИ И ВЕНЕРИЧЕСКИ БОЛЕСТИ	30	3	33	6.98
МЕДИЦИНСКА ОНКОЛОГИЯ		1	1	0.21
МЕДИЦИНСКА ПАРАЗИТОЛОГИЯ	1	1	2	0.42
НЕРВНИ БОЛЕСТИ	39	12	51	10.79
НЕФРОЛОГИЯ	8	5	13	2.75
ОРТОПЕДИЯ И ТРАВМАТОЛОГИЯ	16	27	43	9.10
ОЧНИ БОЛЕСТИ	35	21	56	11.85
ПНЕВМОЛОГИЯ И ФТИЗИАТРИЯ	10	7	17	3.60
ПСИХИАТРИЯ	19	8	27	5.71
РЕВМАТОЛОГИЯ	4	5	9	1.90
УРОЛОГИЯ	5	19	24	5.08
УШНО-НОСНО-ГЪРЛЕНИ БОЛЕСТИ	34	12	46	9.73
ФИЗИКАЛНА И РЕХАБИЛИТАЦИОННА МЕДИЦИНА	18	11	29	6.14
ГРЪДНА ХИРУРГИЯ		4	4	0.85
НЕВРОХИРУРГИЯ	1	2	3	0.63
СЪДОВА ХИРУРГИЯ, АНГИОЛОГИЯ	2	5	7	1.48
ХИРУРГИЯ	10	38	48	10.16
ПЕДИАТРИЯ	31	26	57	12.06
ДЕТСКА ГАСТРОЕНТЕРОЛОГИЯ		3	3	0.63
ДЕТСКА ЕНДОКРИНОЛОГИЯ И БОЛЕСТИ НА ОБМЯНАТА		5	5	1.06
ДЕТСКА КАРДИОЛОГИЯ	3	2	5	1.06
ДЕТСКА КЛИНИЧНА ХЕМАТОЛОГИЯ И ОНКОЛОГИЯ		1	1	0.21
ДЕТСКА НЕВРОЛОГИЯ		2	2	0.42
ДЕТСКА НЕФРОЛОГИЯ	1	2	3	0.63
ДЕТСКА ПНЕВМОЛОГИЯ И ФТИЗИАТРИЯ	2	2	4	0.85
ДЕТСКА ПСИХИАТРИЯ	2		2	0.42
ДЕТСКА РЕВМАТОЛОГИЯ	1	2	3	0.63
ДЕТСКА ХИРУРГИЯ		1	1	0.21
ОБЩА МЕДИЦИНА	158		158	33.43
ОБЩОПРАКТИКУВАЩИ ЛЕКАРИ БЕЗ СПЕЦИАЛНОСТ	45		45	9.52
ЛЕКАРИ, ОСЪЩЕСТВЯВАЩИ МЕДИКО-ДИАГНОСТИЧНИ ДЕЙНОСТИ ПО СПЕЦИАЛНОСТИ	**71**	**44**	**115**	**24.33**
ВИРУСОЛОГИЯ	3	2	5	1.06
КЛИНИЧНА ИМУНОЛОГИЯ			-	-
ТРАНСФУЗИОННА ХЕМАТОЛОГИЯ – ИМУНОХЕМАТОЛОГИЧНИ ИЗСЛЕДВАНИЯ	3	7	10	2.12
КЛИНИЧНА ЛАБОРАТОРИЯ	17	7	24	5.08
КЛИНИЧНА МИКРОБИОЛОГИЯ	8	7	15	3.17
МЕДИЦИНСКА ПАРАЗИТОЛОГИЯ	3	1	4	0.85
ОБЩА И КЛИНИЧНА ПАТОЛОГИЯ	4	4	8	1.69
ОБРАЗНА ДИАГНОСТИКА	33	16	49	10.37
ОБЩ БРОЙ ЛЕКАРИ	**698**	**394**	**1,092**	**231.04**
ЛЕКАРИ ПО ДЕНТАЛНА МЕДИЦИНА ПО СПЕЦИАЛНОСТИ	**158**	**-**	**158**	**33.43**
ОБЩА ДЕНТАЛНА МЕДИЦИНА	105		105	22.21
ОРТОДОНТИЯ	1		1	0.21
ПРОТЕТИЧНА ДЕНТАЛНА МЕДИЦИНА	11		11	2.33
ПАРОДОНТОЛОГИЯ И ЗАБОЛЯВАНИЯ НА ОРАЛНАТА ЛИГАВИЦА	1		1	0.21
ДЕТСКА ДЕНТАЛНА МЕДИЦИНА	21		21	4.44
ОПЕРАТИВНО ЗЪБОЛЕЧЕНИЕ И ЕНДОДОНТИЯ	4		4	0.85

ОРАЛНА ХИРУРГИЯ	14		14	2.96
ДЕНТАЛНА КЛИНИЧНА АЛЕРГОЛОГИЯ	1		1	0.21
ДЕНТАЛНА ОБРАЗНА ДИАГНОСТИКА			-	-
ДЕНТАЛНИ ЛЕКАРИ БЕЗ СПЕЦИАЛНОСТ	600		600	126.94

РАЗДЕЛ IV. БРОЙ НА ПРАКТИКУВАЩИТЕ ЛЕКАРИ, ЛЕКАРИ ПО ДЕНТАЛНА МЕДИЦИНА ПО СПЕЦИАЛНОСТИ И СПЕЦИАЛИСТИТЕ ОТ ПРОФЕСИОНАЛНО НАПРАВЛЕНИЕ „ЗДРАВНИ ГРИЖИ" В ИЗВЪНБОЛНИЧНАТА МЕДИЦИНСКА ПОМОЩ

Таблица 2. Брой на специалистите от професионално направление „Здравни грижи"

СПЕЦИАЛНОСТ	Брой в ПИМП	Брой в СИМП	ОБЩО	на 100 хил. души
МЕДИЦИНСКИ СЕСТРИ	110	310	420	88.86
АКУШЕРКИ	76	52	128	27.08
ФЕЛДШЕРИ	15	28	43	9.10
РЕХАБИЛИТАТОРИ	-	15	15	3.17
КЛИНИЧНИ ЛАБОРАНТИ	-	98	98	20.73
РЕНТГЕНОВИ ЛАБОРАНТИ	-	36	36	7.62
ОБЩ БРОЙ СПЕЦИАЛИСТИ ПО ЗДРАВНИ ГРИЖИ	**201**	**539**	**740**	**156.56**

РАЗДЕЛ V. БРОЙ НА СЪЩЕСТВУВАЩИТЕ ЛЕГЛА ЗА БОЛНИЧНО ЛЕЧЕНИЕ И ОСЪЩЕСТВЯВАНИТЕ МЕДИЦИНСКИ ДЕЙНОСТИ ПО ВИДОВЕ И РАЗПРЕДЕЛЕНИЕТО ИМ ПО ЛЕЧЕБНИ ЗАВЕДЕНИЯ И ПО НИВА НА КОМПЕТЕНТНОСТ НА СЪОТВЕТНИТЕ СТРУКТУРИ

Таблица 1. Брой на съществуващите легла за болнично лечение по видове

ВИДОВЕ ЛЕГЛА	В ЛЗ за активно лечение /МБАЛ,СБАЛ,КОЦ, ЦПЗ,ЦКВЗ/ 17	В други ЛЗ /БПЛР,БПЛ,СБР,ДБП/ 2	ОБЩО	на 1000 души
АКТИВНИ	**2 498**	**-**	**2 498**	**5.29**
ИНТЕНЗИВНИ	126	-	126	0.27
ТЕРАПЕВТИЧНИ	1 128	-	1 128	2.39
ХИРУРГИЧНИ	768	-	768	1.62
ПЕДИАТРИЧНИ	296	-	296	0.63
АКУШЕРО-ГИНЕКОЛОГИЧНИ	180	-	180	0.38
ДРУГИ	**295**	**270**	**565**	**1.20**
ДЪЛГОСРОЧНИ ГРИЖИ /ПРОДЪЛЖИТЕЛНО ЛЕЧЕНИЕ И ПАЛИАТИВНИ ГРИЖИ/	17	-	17	0.04
ПСИХИАТРИЧНИ	165	-	165	0.35
ФИЗИОТЕРАПИЯ И РЕХАБИЛИТАЦИЯ	113	270	383	0.81
ОБЩО	**2 793**	**270**	**3 063**	**6.48**

РАЗДЕЛ V. БРОЙ НА СЪЩЕСТВУВАЩИТЕ ЛЕГЛА ЗА БОЛНИЧНО ЛЕЧЕНИЕ И ОСЪЩЕСТВЯВАНИТЕ МЕДИЦИНСКИ ДЕЙНОСТИ ПО ВИДОВЕ И РАЗПРЕДЕЛЕНИЕТО ИМ ПО ЛЕЧЕБНИ ЗАВЕДЕНИЯ И ПО НИВА НА КОМПЕТЕНТНОСТ НА СЪОТВЕТНИТЕ СТРУКТУРИ

Таблица 2. Осъществявани медицински дейности по видове, лечебни заведения и нива на компетентност

Медицински дейности по видове	ОБЩО ЗА ОБЛАСТТА			
	I ниво	II ниво	III ниво	ОБЩО
Общо легла	**178**	**803**	**2 082**	**3 063**
Интензивни	**16**	**31**	**79**	**126**
АНЕСТЕЗИОЛОГИЯ И ИНТЕНЗИВНО ЛЕЧЕНИЕ	16	31	79	126
Терапевтични	**95**	**266**	**767**	**1 128**
ВЪТРЕШНИ БОЛЕСТИ - НЕПРОФИЛИРАНИ	9	-	48	57
ГАСТРОЕНТЕРОЛОГИЯ	1	49	61	111
ЕНДОКРИНОЛОГИЯ И БОЛЕСТИ НА ОБМЯНАТА	14	-	26	40
ИНФЕКЦИОЗНИ БОЛЕСТИ	-	20	33	53
КАРДИОЛОГИЯ	9	27	123	159
КЛИНИЧНА АЛЕРГОЛОГИЯ	-	-	-	-
КЛИНИЧНА ИМУНОЛОГИЯ	-	-	-	-
КЛИНИЧНА ТОКСИКОЛОГИЯ	-	5	10	15
КЛИНИЧНА ХЕМАТОЛОГИЯ	-	-	102	102
КОЖНИ И ВЕНЕРИЧЕСКИ БОЛЕСТИ	-	16	-	16
ЛЪЧЕЛЕЧЕНИЕ	-	60	-	60
МЕДИЦИНСКА ОНКОЛОГИЯ	-	-	150	150
НУКЛЕАРНА МЕДИЦИНА	-	-	2	2
НЕРВНИ БОЛЕСТИ	35	45	78	158
НЕФРОЛОГИЯ	17	-	30	47
ПНЕВМОЛОГИЯ И ФТИЗИАТРИЯ	10	39	54	103
РЕВМАТОЛОГИЯ	-	5	50	55
Хирургични	**-**	**122**	**646**	**768**
ГРЪДНА ХИРУРГИЯ	-	10	37	47
ДЕТСКА ХИРУРГИЯ	-	5	16	21
КАРДИОХИРУРГИЯ	-	-	44	44
ЛИЦЕВО-ЧЕЛЮСТНА ХИРУРГИЯ	-	-	10	10
НЕВРОХИРУРГИЯ	-	-	45	45
ОРТОПЕДИЯ И ТРАВМАТОЛОГИЯ	-	15	120	135
ОЧНИ БОЛЕСТИ	-	-	55	55
ПЛАСТИЧНО-ВЪЗСТАНОВИТЕЛНА ХИРУРГИЯ	-	-	22	22
СЪДОВА ХИРУРГИЯ	-	-	44	44
УРОЛОГИЯ	-	35	46	81
УШНО-НОСНО-ГЪРЛЕНИ БОЛЕСТИ	-	8	30	38
ХИРУРГИЯ	-	49	177	226
Педиатрични	**45**	**56**	**195**	**296**
НЕОНАТОЛОГИЯ	15	30	50	95
ПЕДИАТРИЯ	30	26	53	109

ДЕТСКА ГАСТРОЕНТЕРОЛОГИЯ	-	-	10	10
ДЕТСКА ЕНДОКРИНОЛОГИЯ И БОЛЕСТИ НА ОБМЯНАТА	-	-	10	10
ДЕТСКА КАРДИОЛОГИЯ	-	-	8	8
ДЕТСКА КЛИНИЧНА ХЕМАТОЛОГИЯ И ОНКОЛОГИЯ	-	-	20	20
ДЕТСКА НЕВРОЛОГИЯ	-	-	-	-
ДЕТСКА НЕФРОЛОГИЯ И ХЕМОДИАЛИЗА	-	-	17	17
ДЕТСКА ПНЕВМОЛОГИЯ И ФТИЗИАТРИЯ	-	-	17	17
ДЕТСКА ПСИХИАТРИЯ	-	-	-	-
ДЕТСКА РЕВМАТОЛОГИЯ	-	-	10	10
Акушеро-гинекологични	**-**	**10**	**170**	**180**
АКУШЕРСТВО	-	-	97	97
ГИНЕКОЛОГИЯ	-	10	55	65
ПАТОЛОГИЧНА БРЕМЕННОСТ	-	-	18	18
Други	**22**	**318**	**225**	**565**
ПСИХИАТРИЯ	-	-	165	165
ФИЗИКАЛНА И РЕХАБИЛИТАЦИОННА МЕДИЦИНА	5	318	60	383
ПРОДЪЛЖИТЕЛНО ЛЕЧЕНИЕ			17	17
ПАЛИАТИВНИ ГРИЖИ			-	-
Структури без легла	**16**	**107**	**65**	**188**
СПЕШНА МЕДИЦИНА	-	3	-	3
ДИАЛИЗНО ЛЕЧЕНИЕ (БРОЙ ПОСТОВЕ)	-	-	54	54
ПСИХИАТРИЯ - ДНЕВЕН СТАЦИОНАР (БРОЙ МЕСТА)			-	-
ЛЪЧЕЛЕЧЕНИЕ	-	92	-	92
НУКЛЕАРНА МЕДИЦИНА	-	-	1	1
ФИЗИКАЛНА И РЕХАБИЛИТАЦИОННА МЕДИЦИНА	-	-	-	-
ВИРУСОЛОГИЧНА ЛАБОРАТОРИЯ	-	1	1	2
КЛИНИЧНА ЛАБОРАТОРИЯ	2	4	5	11
ЛАБОРАТОРИЯ ПО КЛИНИЧНА ИМУНОЛОГИЯ	-	1	-	1
МЕДИЦИНСКА ГЕНЕТИКА			1	1
МЕДИЦИНСКА ПАРАЗИТОЛОГИЯ	-	-	-	-
МИКРОБИОЛОГИЧНА ЛАБОРАТОРИЯ	-	4	1	5
ТОКСИКОЛОГИЧНА ЛАБОРАТОРИЯ	-	-	1	1
ОБРАЗНА ДИАГНОСТИКА	6	2	2	10
ТРАНСФУЗИОННА ХЕМАТОЛОГИЯ	-	-	-	-
ОБЩА И КЛИНИЧНА ПАТОЛОГИЯ			5	5
СЪДЕБНА МЕДИЦИНА			2	2

Медицински дейности по видове	***МБАЛ "Света Марина" ЕАД***				***МБАЛ "Света Анна - Варна" АД***				***МБАЛ Варна към ВМА София***				***СБАЛОЗ "Д-р Марко Антонов Марков - Варна" ЕООД***				***СБАГАЛ "Проф. д-р Димитър Стаматов - Варна" ЕООД***			
	I ниво	**II ниво**	**III ниво**	**ОБЩО**	**I ниво**	**II ниво**	**III ниво**	**ОБЩО**	**I ниво**	**II ниво**	**III ниво**	**ОБЩО**	**I ниво**	**II ниво**	**III ниво**	**ОБЩО**	**I ниво**	**II ниво**	**III ниво**	**ОБЩО**
Общо легла	**-**	**59**	**1 231**	**1 290**	**10**	**93**	**313**	**416**	**10**	**116**	**104**	**230**	**-**	**42**	**109**	**151**	**10**	**-**	**130**	**140**
Интензивни	**-**	**-**	**50**	**50**	**-**	**-**	**11**	**11**	**-**	**7**	**10**	**17**	**-**	**-**	**8**	**8**	**10**	**-**	**-**	**10**
АНЕСТЕЗИОЛОГИЯ И ИНТЕНЗИВНО ЛЕЧЕНИЕ			50	50			11	11		7	10	17			8	8	10			10
Терапевтични	**-**	**54**	**620**	**674**	**7**	**63**	**-**	**70**	**10**	**63**	**30**	**103**	**-**	**42**	**71**	**113**	**-**	**-**	**-**	**-**
ВЪТРЕШНИ БОЛЕСТИ - НЕПРОФИЛИРАНИ			48	48				-	6			6				-				-
ГАСТРОЕНТЕРОЛОГИЯ			40	40		20		20		15		15			21	21				-
ЕНДОКРИНОЛОГИЯ И БОЛЕСТИ НА ОБМЯНАТА			26	26				-	2			2				-				-
ИНФЕКЦИОЗНИ БОЛЕСТИ		20	33	53				-				-				-				-
КАРДИОЛОГИЯ			77	77		7		7		20		20				-				-
КЛИНИЧНА АЛЕРГОЛОГИЯ				-				-				-				-				-
КЛИНИЧНА ИМУНОЛОГИЯ				-				-				-				-				-
КЛИНИЧНА ТОКСИКОЛОГИЯ				-				-		5	10	15				-				-
КЛИНИЧНА ХЕМАТОЛОГИЯ			102	102				-				-				-				-
КОЖНИ И ВЕНЕРИЧЕСКИ БОЛЕСТИ		16		16				-				-				-				-
ЛЪЧЕЛЕЧЕНИЕ		18		18				-				-		42		42				-
МЕДИЦИНСКА ОНКОЛОГИЯ			100	100				-				-			50	50				-
НУКЛЕАРНА МЕДИЦИНА			2	2				-				-				-				-
НЕРВНИ БОЛЕСТИ			78	78		27		27		18		18				-				-
НЕФРОЛОГИЯ			30	30	7			7	2			2				-				-
ПНЕВМОЛОГИЯ И ФТИЗИАТРИЯ			34	34		9		9			20	20				-				-
РЕВМАТОЛОГИЯ			50	50				-		5		5				-				-
Хирургични	**-**	**5**	**250**	**255**	**-**	**-**	**232**	**232**	**-**	**28**	**64**	**92**	**-**	**-**	**20**	**20**	**-**	**-**	**-**	**-**
ГРЪДНА ХИРУРГИЯ			23	23			14	14		10		10				-				-
ДЕТСКА ХИРУРГИЯ		5		5			16	16				-				-				-
КАРДИОХИРУРГИЯ			44	44				-				-				-				-
ЛИЦЕВО-ЧЕЛЮСТНА ХИРУРГИЯ			10	10				-				-				-				-
НЕВРОХИРУРГИЯ			20	20			25	25				-				-				-
ОРТОПЕДИЯ И ТРАВМАТОЛОГИЯ			30	30			50	50			15	15				-				-
ОЧНИ БОЛЕСТИ				-				-				-				-				-
ПЛАСТИЧНО-ВЪЗСТАНОВИТЕЛНА ХИРУРГИЯ				-				-			22	22				-				-
СЪДОВА ХИРУРГИЯ			22	22			22	22				-				-				-
УРОЛОГИЯ			22	22			24	24		10		10				-				-
УШНО-НОСНО-ГЪРЛЕНИ БОЛЕСТИ			14	14			16	16		8		8				-				-
ХИРУРГИЯ			65	65			65	65			27	27			20	20				-
Педиатрични	**-**	**-**	**86**	**86**	**-**	**30**	**20**	**50**	**-**	**-**	**-**	**-**	**-**	**-**	**-**	**-**	**-**	**-**	**50**	**50**
НЕОНАТОЛОГИЯ				-		30		30				-				-			50	50
ПЕДИАТРИЯ			11	11			13	13				-				-				-
ДЕТСКА ГАСТРОЕНТЕРОЛОГИЯ			10	10				-				-				-				-
ДЕТСКА ЕНДОКРИНОЛОГИЯ И БОЛЕСТИ НА ОБМЯНАТА			10	10				-				-				-				-
ДЕТСКА КАРДИОЛОГИЯ			8	8				-				-				-				-
ДЕТСКА КЛИНИЧНА ХЕМАТОЛОГИЯ И ОНКОЛОГИЯ			20	20				-				-				-				-
ДЕТСКА НЕВРОЛОГИЯ				-				-				-				-				-

ДЕТСКА НЕФРОЛОГИЯ И ХЕМОДИАЛИЗА			7	7				-				-				-				-
ДЕТСКА ПНЕВМОЛОГИЯ И ФТИЗИАТРИЯ			15	15			2	2				-				-				-
ДЕТСКА ПСИХИАТРИЯ				-				-				-				-				-
ДЕТСКА РЕВМАТОЛОГИЯ			5	5			5	5				-				-				-
Акушеро-гинекологични	**-**	**-**	**-**	**-**	**-**	**-**	**50**	**50**	**-**	**10**	**-**	**10**	**-**	**-**	**10**	**10**	**-**	**-**	**80**	**80**
АКУШЕРСТВО				-			30	30				-				-			50	50
ГИНЕКОЛОГИЯ				-			20	20		10		10			10	10			15	15
ПАТОЛОГИЧНА БРЕМЕННОСТ				-				-				-				-			15	15
Други	**-**	**-**	**225**	**225**	**3**	**-**	**-**	**3**	**-**	**8**	**-**	**8**	**-**	**-**	**-**	**-**	**-**	**-**	**-**	**-**
ПСИХИАТРИЯ			165	165				-				-				-				-
ФИЗИКАЛНА И РЕХАБИЛИТАЦИОННА МЕДИЦИНА			60	60				-		8		8				-				-
ПРОДЪЛЖИТЕЛНО ЛЕЧЕНИЕ				-			3	3				-				-				-
ПАЛИАТИВНИ ГРИЖИ				-				-				-				-				-
Структури без легла	**3**	**94**	**43**	**140**	**2**	**3**	**16**	**21**	**1**	**4**	**2**	**7**	**1**	**-**	**2**	**3**	**2**	**1**	**1**	**4**
СПЕШНА МЕДИЦИНА		1		1		1		1		1		1				-				-
ДИАЛИЗНО ЛЕЧЕНИЕ (БРОЙ ПОСТОВЕ)			38	38			15	15				-				-				-
ПСИХИАТРИЯ - ДНЕВЕН СТАЦИОНАР (БРОЙ МЕСТА)				-				-				-				-				-
ЛЪЧЕЛЕЧЕНИЕ		92		92				-				-				-				-
НУКЛЕАРНА МЕДИЦИНА			1	1				-				-				-				-
ФИЗИКАЛНА И РЕХАБИЛИТАЦИОННА МЕДИЦИНА				-				-				-				-				-
ВИРУСОЛОГИЧНА ЛАБОРАТОРИЯ			1	1				-		1		1				-				-
КЛИНИЧНА ЛАБОРАТОРИЯ			1	1			1	1			1	1			1	1			1	1
ЛАБОРАТОРИЯ ПО КЛИНИЧНА ИМУНОЛОГИЯ		1		1				-				-				-				-
МЕДИЦИНСКА ГЕНЕТИКА			1	1				-				-				-				-
МЕДИЦИНСКА ПАРАЗИТОЛОГИЯ				-				-				-				-				-
МИКРОБИОЛОГИЧНА ЛАБОРАТОРИЯ			1	1		1		1		1		1				-		1		1
ТОКСИКОЛОГИЧНА ЛАБОРАТОРИЯ				-				-			1	1				-				-
ОБРАЗНА ДИАГНОСТИКА			1	1		1		1		1		1			1	1	1			1
ТРАНСФУЗИОННА ХЕМАТОЛОГИЯ				-				-				-				-				-
ОБЩА И КЛИНИЧНА ПАТОЛОГИЯ			1	1			1	1			1	1			1	1			1	1
СЪДЕБНА МЕДИЦИНА			1	1			1	1				-				-				-

Медицински дейности по видове	***МБАЛ "Еврохоспитал" ООД***				***"СБАЛДБ - Доктор Лисичкова" ЕООД***				***МБАЛ "Майчин дом - Варна" ЕООД***				***МБАЛ "Царица Йоанна Провадия" ЕООД***				***"СХБАЛ Професор Темелков" ООД***			
	I ниво	**II ниво**	**III ниво**	**ОБЩО**	**I ниво**	**II ниво**	**III ниво**	**ОБЩО**	**I ниво**	**II ниво**	**III ниво**	**ОБЩО**	**I ниво**	**II ниво**	**III ниво**	**ОБЩО**	**I ниво**	**II ниво**	**III ниво**	**ОБЩО**
Общо легла	**-**	**40**	**25**	**65**	**-**	**6**	**39**	**45**	**15**	**57**	**30**	**102**	**60**	**15**	**-**	**75**	**6**	**20**	**-**	**26**
Интензивни	**-**	**6**	**-**	**6**	**-**	**6**	**-**	**6**	**-**	**6**	**-**	**6**	**-**	**-**	**-**	**-**	**6**	**-**	**-**	**6**
АНЕСТЕЗИОЛОГИЯ И ИНТЕНЗИВНО ЛЕЧЕНИЕ		6		6		6		6		6		6				-	6			6
Терапевтични	**-**	**14**	**-**	**14**	**-**	**-**	**-**	**-**	**-**	**-**	**-**	**-**	**31**	**-**	**-**	**31**	**-**	**-**	**-**	**-**
ВЪТРЕШНИ БОЛЕСТИ - НЕПРОФИЛИРАНИ				-				-				-				-				-
ГАСТРОЕНТЕРОЛОГИЯ		14		14				-				-				-				-
ЕНДОКРИНОЛОГИЯ И БОЛЕСТИ НА ОБМЯНАТА				-				-				-				-				-
ИНФЕКЦИОЗНИ БОЛЕСТИ				-				-				-				-				-
КАРДИОЛОГИЯ				-				-				-	2			2				-
КЛИНИЧНА АЛЕРГОЛОГИЯ				-				-				-				-				-
КЛИНИЧНА ИМУНОЛОГИЯ				-				-				-				-				-
КЛИНИЧНА ТОКСИКОЛОГИЯ				-				-				-				-				-
КЛИНИЧНА ХЕМАТОЛОГИЯ				-				-				-				-				-
КОЖНИ И ВЕНЕРИЧЕСКИ БОЛЕСТИ				-				-				-				-				-
ЛЪЧЕЛЕЧЕНИЕ				-				-				-				-				-
МЕДИЦИНСКА ОНКОЛОГИЯ				-				-				-				-				-
НУКЛЕАРНА МЕДИЦИНА				-				-				-				-				-
НЕРВНИ БОЛЕСТИ				-				-				-	15			15				-
НЕФРОЛОГИЯ				-				-				-	7			7				-
ПНЕВМОЛОГИЯ И ФТИЗИАТРИЯ				-				-				-	7			7				-
РЕВМАТОЛОГИЯ				-				-				-				-				-
Хирургични	**-**	**20**	**25**	**45**	**-**	**-**	**-**	**-**	**-**	**25**	**-**	**25**	**-**	**-**	**-**	**-**	**-**	**20**	**-**	**20**
ГРЪДНА ХИРУРГИЯ				-				-				-				-				-
ДЕТСКА ХИРУРГИЯ				-				-				-				-				-
КАРДИОХИРУРГИЯ				-				-				-				-				-
ЛИЦЕВО-ЧЕЛЮСТНА ХИРУРГИЯ				-				-				-				-				-
НЕВРОХИРУРГИЯ				-				-				-				-				-
ОРТОПЕДИЯ И ТРАВМАТОЛОГИЯ			25	25				-		15		15				-				-
ОЧНИ БОЛЕСТИ				-				-				-				-				-
ПЛАСТИЧНО-ВЪЗСТАНОВИТЕЛНА ХИРУРГИЯ				-				-				-				-				-
СЪДОВА ХИРУРГИЯ				-				-				-				-				-
УРОЛОГИЯ		5		5				-		10		10				-				-
УШНО-НОСНО-ГЪРЛЕНИ БОЛЕСТИ				-				-				-				-				-
ХИРУРГИЯ		15		15				-				-				-		20		20
Педиатрични	**-**	**-**	**-**	**-**	**-**	**-**	**39**	**39**	**15**	**26**	**-**	**41**	**15**	**-**	**-**	**15**	**-**	**-**	**-**	**-**
НЕОНАТОЛОГИЯ				-				-	15			15				-				-
ПЕДИАТРИЯ				-			29	29		26		26	15			15				-
ДЕТСКА ГАСТРОЕНТЕРОЛОГИЯ				-				-				-				-				-
ДЕТСКА ЕНДОКРИНОЛОГИЯ И БОЛЕСТИ НА ОБМЯНАТА				-				-				-				-				-
ДЕТСКА КАРДИОЛОГИЯ				-				-				-				-				-
ДЕТСКА КЛИНИЧНА ХЕМАТОЛОГИЯ И ОНКОЛОГИЯ				-				-				-				-				-
ДЕТСКА НЕВРОЛОГИЯ				-				-				-				-				-
ДЕТСКА НЕФРОЛОГИЯ И ХЕМОДИАЛИЗА				-			10	10				-				-				-
ДЕТСКА ПНЕВМОЛОГИЯ И ФТИЗИАТРИЯ				-				-				-				-				-
ДЕТСКА ПСИХИАТРИЯ				-				-				-				-				-
ДЕТСКА РЕВМАТОЛОГИЯ				-				-				-				-				-
Акушеро-гинекологични	**-**	**-**	**-**	**-**	**-**	**-**	**-**	**-**	**-**	**-**	**30**	**30**	**-**	**-**	**-**	**-**	**-**	**-**	**-**	**-**

АКУШЕРСТВО				-				-			17	17				-				-
ГИНЕКОЛОГИЯ				-				-			10	10				-				-
ПАТОЛОГИЧНА БРЕМЕННОСТ				-				-			3	3				-				-
Други	**-**	**-**	**-**	**-**	**-**	**-**	**-**	**-**	**-**	**-**	**-**	**-**	**14**	**15**	**-**	**29**	**-**	**-**	**-**	**-**
ПСИХИАТРИЯ				-				-				-				-				-
ФИЗИКАЛНА И РЕХАБИЛИТАЦИОННА МЕДИЦИНА				-				-				-		15		15				-
ПРОДЪЛЖИТЕЛНО ЛЕЧЕНИЕ				-				-				-			14	14				-
ПАЛИАТИВНИ ГРИЖИ				-				-				-				-				-
Структури без легла	**1**	**1**	**-**	**2**	**-**	**-**	**1**	**1**	**-**	**-**	**-**	**-**	**2**	**-**	**-**	**2**	**-**	**-**	**-**	**-**
СПЕШНА МЕДИЦИНА				-				-				-				-				-
ДИАЛИЗНО ЛЕЧЕНИЕ (БРОЙ ПОСТОВЕ)				-			1	1				-				-				-
ПСИХИАТРИЯ - ДНЕВЕН СТАЦИОНАР (БРОЙ МЕСТА)				-				-				-				-				-
ЛЪЧЕЛЕЧЕНИЕ				-				-				-				-				-
НУКЛЕАРНА МЕДИЦИНА				-				-				-				-				-
ФИЗИКАЛНА И РЕХАБИЛИТАЦИОННА МЕДИЦИНА				-				-				-				-				-
ВИРУСОЛОГИЧНА ЛАБОРАТОРИЯ				-				-				-				-				-
КЛИНИЧНА ЛАБОРАТОРИЯ		1		1				-				-	1			1				-
ЛАБОРАТОРИЯ ПО КЛИНИЧНА ИМУНОЛОГИЯ				-				-				-				-				-
МЕДИЦИНСКА ГЕНЕТИКА				-				-				-				-				-
МЕДИЦИНСКА ПАРАЗИТОЛОГИЯ				-				-				-				-				-
МИКРОБИОЛОГИЧНА ЛАБОРАТОРИЯ				-				-				-				-				-
ТОКСИКОЛОГИЧНА ЛАБОРАТОРИЯ				-				-				-				-				-
ОБРАЗНА ДИАГНОСТИКА	1			1				-				-	1			1				-
ТРАНСФУЗИОННА ХЕМАТОЛОГИЯ				-				-				-				-				-
ОБЩА И КЛИНИЧНА ПАТОЛОГИЯ				-				-				-				-				-
СЪДЕБНА МЕДИЦИНА				-				-				-				-				-

Медицински дейности по видове	***"МБАЛ - Девня" ЕООД***				***"МБАЛ Варна" ЕООД***				***"СБОБАЛ - Варна" ЕООД***				***"СОБАЛ - Доц. Георгиев" ЕООД***				***"СБАЛК Варна" ЕАД***			
	I ниво	**II ниво**	**III ниво**	**ОБЩО**	**I ниво**	**II ниво**	**III ниво**	**ОБЩО**	**I ниво**	**II ниво**	**III ниво**	**ОБЩО**	**I ниво**	**II ниво**	**III ниво**	**ОБЩО**	**I ниво**	**II ниво**	**III ниво**	**ОБЩО**
Общо легла	**35**	**25**	**-**	**60**	**32**	**30**	**-**	**62**	**-**	**-**	**40**	**40**	**-**	**-**	**15**	**15**	**-**	**-**	**30**	**30**
Интензивни	**-**	**-**	**-**	**-**	**-**	**6**	**-**	**6**	**-**	**-**	**-**	**-**	**-**	**-**	**-**	**-**	**-**	**-**	**-**	**-**
АНЕСТЕЗИОЛОГИЯ И ИНТЕНЗИВНО ЛЕЧЕНИЕ				-		6		6				-				-				-
Терапевтични	**20**	**-**	**-**	**20**	**27**	**-**	**-**	**27**	**-**	**-**	**-**	**-**	**-**	**-**	**-**	**-**	**-**	**-**	**30**	**30**
ВЪТРЕШНИ БОЛЕСТИ - НЕПРОФИЛИРАНИ				-	3			3				-				-				-
ГАСТРОЕНТЕРОЛОГИЯ	1			1				-				-				-				-
ЕНДОКРИНОЛОГИЯ И БОЛЕСТИ НА ОБМЯНАТА				-	12			12				-				-				-
ИНФЕКЦИОЗНИ БОЛЕСТИ				-				-				-				-				-
КАРДИОЛОГИЯ	7			7				-				-				-			30	30
КЛИНИЧНА АЛЕРГОЛОГИЯ				-				-				-				-				-
КЛИНИЧНА ИМУНОЛОГИЯ				-				-				-				-				-
КЛИНИЧНА ТОКСИКОЛОГИЯ				-				-				-				-				-
КЛИНИЧНА ХЕМАТОЛОГИЯ				-				-				-				-				-
КОЖНИ И ВЕНЕРИЧЕСКИ БОЛЕСТИ				-				-				-				-				-
ЛЪЧЕЛЕЧЕНИЕ				-				-				-				-				-
МЕДИЦИНСКА ОНКОЛОГИЯ				-				-				-				-				-
НУКЛЕАРНА МЕДИЦИНА				-				-				-				-				-
НЕРВНИ БОЛЕСТИ	10			10	10			10				-				-				-
НЕФРОЛОГИЯ	1			1				-				-				-				-
ПНЕВМОЛОГИЯ И ФТИЗИАТРИЯ	1			1	2			2				-				-				-
РЕВМАТОЛОГИЯ				-				-				-				-				-
Хирургични	**-**	**-**	**-**	**-**	**-**	**24**	**-**	**24**	**-**	**-**	**40**	**40**	**-**	**-**	**15**	**15**	**-**	**-**	**-**	**-**
ГРЪДНА ХИРУРГИЯ				-				-				-				-				-
ДЕТСКА ХИРУРГИЯ				-				-				-				-				-
КАРДИОХИРУРГИЯ				-				-				-				-				-
ЛИЦЕВО-ЧЕЛЮСТНА ХИРУРГИЯ				-				-				-				-				-
НЕВРОХИРУРГИЯ				-				-				-				-				-
ОРТОПЕДИЯ И ТРАВМАТОЛОГИЯ				-				-				-				-				-
ОЧНИ БОЛЕСТИ				-				-			40	40			15	15				-
ПЛАСТИЧНО-ВЪЗСТАНОВИТЕЛНА ХИРУРГИЯ				-				-				-				-				-
СЪДОВА ХИРУРГИЯ				-				-				-				-				-
УРОЛОГИЯ				-		10		10				-				-				-
УШНО-НОСНО-ГЪРЛЕНИ БОЛЕСТИ				-				-				-				-				-
ХИРУРГИЯ				-		14		14				-				-				-
Педиатрични	**15**	**-**	**-**	**15**	**-**	**-**	**-**	**-**	**-**	**-**	**-**	**-**	**-**	**-**	**-**	**-**	**-**	**-**	**-**	**-**
НЕОНАТОЛОГИЯ				-				-				-				-				-
ПЕДИАТРИЯ	15			15				-				-				-				-
ДЕТСКА ГАСТРОЕНТЕРОЛОГИЯ				-				-				-				-				-
ДЕТСКА ЕНДОКРИНОЛОГИЯ И БОЛЕСТИ НА ОБМЯНАТА				-				-				-				-				-
ДЕТСКА КАРДИОЛОГИЯ				-				-				-				-				-
ДЕТСКА КЛИНИЧНА ХЕМАТОЛОГИЯ И ОНКОЛОГИЯ				-				-				-				-				-
ДЕТСКА НЕВРОЛОГИЯ				-				-				-				-				-
ДЕТСКА НЕФРОЛОГИЯ И ХЕМОДИАЛИЗА				-				-				-				-				-
ДЕТСКА ПНЕВМОЛОГИЯ И ФТИЗИАТРИЯ				-				-				-				-				-
ДЕТСКА ПСИХИАТРИЯ				-				-				-				-				-
ДЕТСКА РЕВМАТОЛОГИЯ				-				-				-				-				-
Акушеро-гинекологични	**-**	**-**	**-**	**-**	**-**	**-**	**-**	**-**	**-**	**-**	**-**	**-**	**-**	**-**	**-**	**-**	**-**	**-**	**-**	**-**
АКУШЕРСТВО				-				-				-				-				-
ГИНЕКОЛОГИЯ				-				-				-				-				-
ПАТОЛОГИЧНА БРЕМЕННОСТ				-				-				-				-				-
Други	**-**	**25**	**-**	**25**	**5**	**-**	**-**	**5**	**-**	**-**	**-**	**-**	**-**	**-**	**-**	**-**	**-**	**-**	**-**	**-**
ПСИХИАТРИЯ				-				-				-				-				-
ФИЗИКАЛНА И РЕХАБИЛИТАЦИОННА МЕДИЦИНА		25		25	5			5				-				-				-
ПРОДЪЛЖИТЕЛНО ЛЕЧЕНИЕ				-				-				-				-				-

ПАЛИАТИВНИ ГРИЖИ				-				-				-				-				-
Структури без легла	**2**	**-**	**-**	**2**	**1**	**1**	**-**	**2**	**-**	**-**	**-**	**-**	**-**	**-**	**-**	**-**	**-**	**1**	**-**	**1**
СПЕШНА МЕДИЦИНА				-				-				-				-				-
ДИАЛИЗНО ЛЕЧЕНИЕ (БРОЙ ПОСТОВЕ)				-				-				-				-				-
ПСИХИАТРИЯ - ДНЕВЕН СТАЦИОНАР (БРОЙ МЕСТА)				-				-				-				-				-
ЛЪЧЕЛЕЧЕНИЕ				-				-				-				-				-
НУКЛЕАРНА МЕДИЦИНА				-				-				-				-				-
ФИЗИКАЛНА И РЕХАБИЛИТАЦИОННА МЕДИЦИНА				-				-				-				-				-
ВИРУСОЛОГИЧНА ЛАБОРАТОРИЯ				-				-				-				-				-
КЛИНИЧНА ЛАБОРАТОРИЯ	1			1		1		1				-				-		1		1
ЛАБОРАТОРИЯ ПО КЛИНИЧНА ИМУНОЛОГИЯ				-				-				-				-				-
МЕДИЦИНСКА ГЕНЕТИКА				-				-				-				-				-
МЕДИЦИНСКА ПАРАЗИТОЛОГИЯ				-				-				-				-				-
МИКРОБИОЛОГИЧНА ЛАБОРАТОРИЯ				-				-				-				-				-
ТОКСИКОЛОГИЧНА ЛАБОРАТОРИЯ				-				-				-				-				-
ОБРАЗНА ДИАГНОСТИКА	1			1	1			1				-				-				-
ТРАНСФУЗИОННА ХЕМАТОЛОГИЯ				-				-				-				-				-
ОБЩА И КЛИНИЧНА ПАТОЛОГИЯ				-				-				-				-				-
СЪДЕБНА МЕДИЦИНА				-				-				-				-				-

Медицински дейности по видове	***"СБАЛК - Кардиолайф" ООД***				***"СБАЛПФЗ - Варна" ЕООД***				***"СБР - Варна" АД***				***МИ на МВР - филиал Варна***			
	I ниво	**II ниво**	**III ниво**	**ОБЩО**	**I ниво**	**II ниво**	**III ниво**	**ОБЩО**	**I ниво**	**II ниво**	**III ниво**	**ОБЩО**	**I ниво**	**II ниво**	**III ниво**	**ОБЩО**
Общо легла	**-**	**-**	**16**	**16**	**-**	**30**	**-**	**30**	**-**	**120**	**-**	**120**	**-**	**150**	**-**	**150**
Интензивни	**-**	**-**	**-**	**-**	**-**	**-**	**-**	**-**	**-**	**-**	**-**	**-**	**-**	**-**	**-**	**-**
АНЕСТЕЗИОЛОГИЯ И ИНТЕНЗИВНО ЛЕЧЕНИЕ				-				-				-				-
Терапевтични	**-**	**-**	**16**	**16**	**-**	**30**	**-**	**30**	**-**	**-**	**-**	**-**	**-**	**-**	**-**	**-**
ВЪТРЕШНИ БОЛЕСТИ - НЕПРОФИЛИРАНИ				-				-				-				-
ГАСТРОЕНТЕРОЛОГИЯ				-				-				-				-
ЕНДОКРИНОЛОГИЯ И БОЛЕСТИ НА ОБМЯНАТА				-				-				-				-
ИНФЕКЦИОЗНИ БОЛЕСТИ				-				-				-				-
КАРДИОЛОГИЯ			16	16				-				-				-
КЛИНИЧНА АЛЕРГОЛОГИЯ				-				-				-				-
КЛИНИЧНА ИМУНОЛОГИЯ				-				-				-				-
КЛИНИЧНА ТОКСИКОЛОГИЯ				-				-				-				-
КЛИНИЧНА ХЕМАТОЛОГИЯ				-				-				-				-
КОЖНИ И ВЕНЕРИЧЕСКИ БОЛЕСТИ				-				-				-				-
ЛЪЧЕЛЕЧЕНИЕ				-				-				-				-
МЕДИЦИНСКА ОНКОЛОГИЯ				-				-				-				-
НУКЛЕАРНА МЕДИЦИНА				-				-				-				-
НЕРВНИ БОЛЕСТИ				-				-				-				-
НЕФРОЛОГИЯ				-				-				-				-
ПНЕВМОЛОГИЯ И ФТИЗИАТРИЯ				-		30		30				-				-
РЕВМАТОЛОГИЯ				-				-				-				-
Хирургични	**-**	**-**	**-**	**-**	**-**	**-**	**-**	**-**	**-**	**-**	**-**	**-**	**-**	**-**	**-**	**-**
ГРЪДНА ХИРУРГИЯ				-				-				-				-
ДЕТСКА ХИРУРГИЯ				-				-				-				-
КАРДИОХИРУРГИЯ				-				-				-				-
ЛИЦЕВО-ЧЕЛЮСТНА ХИРУРГИЯ				-				-				-				-
НЕВРОХИРУРГИЯ				-				-				-				-
ОРТОПЕДИЯ И ТРАВМАТОЛОГИЯ				-				-				-				-
ОЧНИ БОЛЕСТИ				-				-				-				-
ПЛАСТИЧНО-ВЪЗСТАНОВИТЕЛНА ХИРУРГИЯ				-				-				-				-
СЪДОВА ХИРУРГИЯ				-				-				-				-
УРОЛОГИЯ				-				-				-				-
УШНО-НОСНО-ГЪРЛЕНИ БОЛЕСТИ				-				-				-				-
ХИРУРГИЯ				-				-				-				-
Педиатрични	**-**	**-**	**-**	**-**	**-**	**-**	**-**	**-**	**-**	**-**	**-**	**-**	**-**	**-**	**-**	**-**
НЕОНАТОЛОГИЯ				-				-				-				-
ПЕДИАТРИЯ				-				-				-				-
ДЕТСКА ГАСТРОЕНТЕРОЛОГИЯ				-				-				-				-
ДЕТСКА ЕНДОКРИНОЛОГИЯ И БОЛЕСТИ НА ОБМЯНАТА				-				-				-				-
ДЕТСКА КАРДИОЛОГИЯ				-				-				-				-
ДЕТСКА КЛИНИЧНА ХЕМАТОЛОГИЯ И ОНКОЛОГИЯ				-				-				-				-
ДЕТСКА НЕВРОЛОГИЯ				-				-				-				-
ДЕТСКА НЕФРОЛОГИЯ И ХЕМОДИАЛИЗА				-				-				-				-
ДЕТСКА ПНЕВМОЛОГИЯ И ФТИЗИАТРИЯ				-				-				-				-
ДЕТСКА ПСИХИАТРИЯ				-				-				-				-
ДЕТСКА РЕВМАТОЛОГИЯ				-				-				-				-
Акушеро-гинекологични	**-**	**-**	**-**	**-**	**-**	**-**	**-**	**-**	**-**	**-**	**-**	**-**	**-**	**-**	**-**	**-**
АКУШЕРСТВО				-				-				-				-
ГИНЕКОЛОГИЯ				-				-				-				-
ПАТОЛОГИЧНА БРЕМЕННОСТ				-				-				-				-
Други	**-**	**-**	**-**	**-**	**-**	**-**	**-**	**-**	**-**	**120**	**-**	**120**	**-**	**150**	**-**	**150**
ПСИХИАТРИЯ				-				-				-				-
ФИЗИКАЛНА И РЕХАБИЛИТАЦИОННА МЕДИЦИНА				-				-		120		120		150		150
ПРОДЪЛЖИТЕЛНО ЛЕЧЕНИЕ				-				-				-				-
ПАЛИАТИВНИ ГРИЖИ				-				-				-				-
Структури без легла	**-**	**-**	**-**	**-**	**1**	**2**	**-**	**3**	**-**	**-**	**-**	**-**	**-**	**-**	**-**	**-**
СПЕШНА МЕДИЦИНА				-				-				-				-
ДИАЛИЗНО ЛЕЧЕНИЕ (БРОЙ ПОСТОВЕ)				-				-				-				-
ПСИХИАТРИЯ - ДНЕВЕН СТАЦИОНАР (БРОЙ МЕСТА)				-				-				-				-
ЛЪЧЕЛЕЧЕНИЕ				-				-				-				-

НУКЛЕАРНА МЕДИЦИНА				-				-				-				-
ФИЗИКАЛНА И РЕХАБИЛИТАЦИОННА МЕДИЦИНА				-				-				-				-
ВИРУСОЛОГИЧНА ЛАБОРАТОРИЯ				-				-				-				-
КЛИНИЧНА ЛАБОРАТОРИЯ				-		1		1				-				-
ЛАБОРАТОРИЯ ПО КЛИНИЧНА ИМУНОЛОГИЯ				-				-				-				-
МЕДИЦИНСКА ГЕНЕТИКА				-				-				-				-
МЕДИЦИНСКА ПАРАЗИТОЛОГИЯ				-				-				-				-
МИКРОБИОЛОГИЧНА ЛАБОРАТОРИЯ				-		1		1				-				-
ТОКСИКОЛОГИЧНА ЛАБОРАТОРИЯ				-				-				-				-
ОБРАЗНА ДИАГНОСТИКА				-	1			1				-				-
ТРАНСФУЗИОННА ХЕМАТОЛОГИЯ				-				-				-				-
ОБЩА И КЛИНИЧНА ПАТОЛОГИЯ				-				-				-				-
СЪДЕБНА МЕДИЦИНА				-				-				-				-

РАЗДЕЛ VI. ВИД, БРОЙ И РАЗПРЕДЕЛЕНИЕ НА ИЗВЪРШВАНИТЕ В ОБЛАСТТА ВИСОКОТЕХНОЛОГИЧНИ МЕТОДИ ЗА ДИАГНОСТИКА И ЛЕЧЕНИЕ И НАЛИЧНАТА ЗА ТЯХНОТО ПРИЛАГАНЕ ВИСОКОТЕХНОЛОГИЧНА МЕДИЦИНСКА АПАРАТУРА В ОБЛАСТТА

Таблица 1. Високотехнологични дейности и апаратура по вид, брой и разпределение

Вид високотехнологични дейности	**Вид високотехнологична апаратура**	**Наличен брой**	***МБАЛ "Света Марина" ЕАД***	***"СБАЛК Варна" ЕАД***	***"СБАЛК – Кардио лайф" ООД***	***СБАЛОЗ "Д-р Марко Антонов Марков - Варна" ЕООД***	***МЦ за Асистирана репродукция Варна ООД***	***А-МЦСМП "Олимед" ЕООД***
Позитрон-емисионна томография	PET-CT	1	1					
Емисионна компютърна томография	SPECT-CT	-						
Магнитно-резонансна компютърна томография	МРТ ≥ 1,5 Тесла	3	1					
Компютърна томография	Спирален КТ ≥ 32-срезов	5	2					
Ендоваскуларно лечение, в т.ч. на екстракраниални (коронарни, каротидни, периферни съдове) на интракраниални съдове	Ангиограф	5	3	1	1			
Роботизирана хирургия	Ендоскопска роботизирана система	-						
Лъчелечение	Линеен ускорител	2	2					
Лъчелечение с модулиран интензитет	Линеен ускорител с възможности за модулиран интензитет	1				1		
Радиохирурургия	Линеен ускорител или друга апаратура за радихирургия	1	1					
Брахитерапия	Апаратура за брахитерапия	-						
Трансплантация на сърце	-	-						
Трансплантация на бял дроб	-	-						
Трансплантация на черен дроб	-	-						
Трансплантация на бъбрек	-	1	1					
Трансплантация на панкреас	-	-						
Трансплантация на хемопоетични стволови клетки	-	1	1					
In vitro методи за асистирана репродукция	-	5					1	1

Вид високотехнологични дейности	**Вид високотехнологична апаратура**	**Наличен брой**	***А-МЦСМП "Майчин дом" ЕООД***	***МЦ по Репродуктивна медицина - Радост ООД***	***"Аджибадем Сити Клиник Медицински център Варна" ЕООД***	***МДЛ - Русев ЕООД***	***"Медицински Център за Репродуктивна медицина Нова Радост" ЕООД***	***МБАЛ "Света Анна - Варна" АД***
Позитрон-емисионна томография	PET-CT	1						
Емисионна компютърна томография	SPECT-CT	-						
Магнитно-резонансна компютърна томография	МРТ ≥ 1,5 Тесла	3			1	1		
Компютърна томография	Спирален КТ ≥ 32-срезов	5			1			1
Ендоваскуларно лечение, в т.ч. на екстракраниални (коронарни, каротидни, периферни съдове) на интракраниални съдове	Ангиограф	5						
Роботизирана хирургия	Ендоскопска роботизирана система	-						
Лъчелечение	Линеен ускорител	2						
Лъчелечение с модулиран интензитет	Линеен ускорител с възможности за модулиран интензитет	1						
Радиохирурургия	Линеен ускорител или друга апаратура за радихирургия	1						
Брахитерапия	Апаратура за брахитерапия	-						
Трансплантация на сърце	-	-						
Трансплантация на бял дроб	-	-						
Трансплантация на черен дроб	-	-						
Трансплантация на бъбрек	-	1						
Трансплантация на панкреас	-	-						
Трансплантация на хемопоетични стволови клетки	-	1						
In vitro методи за асистирана репродукция	-	5	1	1			1	

Приложение № 4 към т. I, подточка 1

РАЗДЕЛ I. ЗДРАВНО – ДЕМОГРАФСКИ ДАННИ

Таблица 1. Демографска структура

ОБЛАСТ	ОБЩИНИ	Население								Естествен прираст на 1000 души население		
		Население	Мъже %	Жени %	В градовете %	В селата %	Под трудоспособна възраст %	В трудоспособна възраст %	Над трудоспособна възраст %	Живо родени	Умрели	Естествен прираст
ОБЩО ЗА СТРАНАТА	**ОБЩО ЗА СТРАНАТА**	7 101 859	49%	51%	73%	27%	15%	61%	24%	9,12	15,09	-5,98
ВЕЛИКО ТЪРНОВО	**ВЕЛИКО ТЪРНОВО ОБЛАСТ**	242 259	48%	52%	70%	30%	13%	60%	27%	8,79	16,80	-8,01
ВЕЛИКО ТЪРНОВО	Велико Търново	87 181	48%	52%	85%	15%	13%	64%	23%	9,41	12,61	-3,20
ВЕЛИКО ТЪРНОВО	Горна Оряховица	43 123	48%	52%	75%	25%	13%	59%	28%	7,12	17,42	-10,30
ВЕЛИКО ТЪРНОВО	Елена	8 798	49%	51%	57%	43%	14%	57%	29%	10,07	18,90	-8,83
ВЕЛИКО ТЪРНОВО	Златарица	3 799	50%	50%	55%	45%	15%	55%	30%	9,42	22,77	-13,35
ВЕЛИКО ТЪРНОВО	Лясковец	12 419	48%	52%	62%	38%	12%	58%	30%	6,71	20,04	-13,33
ВЕЛИКО ТЪРНОВО	Павликени	21 744	49%	51%	53%	47%	14%	53%	33%	7,21	21,94	-14,73
ВЕЛИКО ТЪРНОВО	Полски Тръмбеш	13 054	49%	51%	31%	69%	14%	52%	34%	8,58	22,39	-13,81
ВЕЛИКО ТЪРНОВО	Свищов	37 761	49%	51%	71%	29%	12%	62%	26%	10,36	17,16	-6,80
ВЕЛИКО ТЪРНОВО	Стражица	12 006	49%	51%	36%	64%	19%	56%	25%	9,76	18,44	-8,68
ВЕЛИКО ТЪРНОВО	Сухиндол	2 374	49%	51%	71%	29%	13%	52%	35%	7,06	31,55	-24,49

РАЗДЕЛ I. ЗДРАВНО – ДЕМОГРАФСКИ ДАННИ

Таблица 2. Заболеваемост по групи заболявания и по възраст

КЛАС ЗАБОЛЯВАНИЯ ПО МКБ-10		ДЕЦА ОТ 0 ДО 17-ГОДИШНА ВЪЗРАСТ			ЛИЦА НАД 18 ГОДИНИ			ОБЩО		
		Регистрирани заболявания	На 100 хил. души	Отн. дял %	Регистрирани заболявания	На 100 хил. души	Отн. дял %	Регистрирани заболявания	На 100 хил. души	Отн. дял %
I	Някои инфекциозни и паразитни болести	26 621	10 988,65	13,22 %	15 273	6 304,41	2,58 %	41 894	17 293,06	5,28 %
II	Новообразувания	309	127,55	0,15 %	10 190	4 206,24	1,72 %	10 499	4 333,79	1,32 %
III	Болести на кръвта, кръвотворните органи и отделни нарушения, включващи имунния механизъм	353	145,71	0,18 %	2 081	859,00	0,35 %	2 434	1 004,71	0,31 %
IV	Болести на ендокринната система, разстройства на храненето и на обмяната на веществата	610	251,80	0,30 %	33 685	13 904,54	5,69 %	34 295	14 156,34	4,32 %
V	Психични и поведенчески разстройства	1 153	475,94	0,57 %	14 315	5 908,97	2,42 %	15 468	6 384,90	1,95 %
VI	Болести на нервната система	1 066	440,02	0,53 %	23 030	9 506,35	3,89 %	24 096	9 946,38	3,04 %
VII	Болести на окото и придатъците му	7 216	2 978,63	3,58 %	41 804	17 255,91	7,06 %	49 020	20 234,54	6,18 %
VIII	Болести на ухото и мастоидния израстък	2 425	1 000,99	1,20 %	15 291	6 311,84	2,58 %	17 716	7 312,83	2,23 %
IX	Болести на органите на кръвообращението	503	207,63	0,25 %	144 350	59 584,99	24,37 %	144 853	59 792,62	18,25 %
X	Болести на дихателната система	71 037	29 322,75	35,26 %	46 871	19 347,48	7,91 %	117 908	48 670,22	14,85 %
XI	Болести на храносмилателната система	4 947	2 042,03	2,46 %	24 470	10 100,76	4,13 %	29 417	12 142,79	3,71 %
XII	Болести на кожата и подкожната тъкан	8 219	3 392,65	4,08 %	16 323	6 737,83	2,76 %	24 542	10 130,48	3,09 %
XIII	Болести на костно-мускулната система и на съединителната тъкан	1 745	720,30	0,87 %	42 318	17 468,08	7,14 %	44 063	18 188,39	5,55 %
XIV	Болести на пикочо-половата система	4 844	1 999,51	2,40 %	45 907	18 949,55	7,75 %	50 751	20 949,07	6,39 %
XV	Бременност, раждане и послеродов период	111	45,82	0,06 %	3 022	1 247,43	0,51 %	3 133	1 293,24	0,39 %
XVI	Някои състояния, възникващи през перинаталния период	237	97,83	0,12 %		-	-	237	97,83	0,03 %
XVII	Вродени аномалии [пороци на развитието], деформации и хромозомни аберации	1 192	492,04	0,59 %	217	89,57	0,04 %	1 409	581,61	0,18 %
XVIII	Симптоми, признаци и отклонения от нормата	8 970	3 702,65	4,45 %	14 065	5 805,77	2,37 %	23 035	9 508,42	2,90 %
XIX	Травми, отравяния и някои други последици от въздействието на външни причини	4 333	1 788,58	2,15 %	19 808	8 176,37	3,34 %	24 141	9 964,95	3,04 %
XX	Външни причини за заболеваемост и смъртност	4 333	1 788,58	2,15 %	19 808	8 176,37	3,34 %	24 141	9 964,95	3,04 %
XXI	Фактори, влияещи върху здравното състояние на населението и контакта със здравните служби	51 220	21 142,66	25,43 %	59 524	24 570,40	10,05 %	110 744	45 713,06	13,95 %
ОБЩО		201 444	83 152,33	100,00 %	592 352	244 511,87	100,00 %	793 796	327 664,19	100,00 %

РАЗДЕЛ I. ЗДРАВНО – ДЕМОГРАФСКИ ДАННИ

Таблица 3. Хоспитализирана заболеваемост на населението

КЛАС ЗАБОЛЯВАНИЯ ПО МКБ-10		Хоспитализирани случаи	На 100 хил. души	Отн. дял %
I	Някои инфекциозни и паразитни болести	1 289	529,08	2,39 %
II	Новообразувания	1 892	776,58	3,51 %
III	Болести на кръвта, кръвотворните органи и отделни нарушения, включващи имунния механизъм	188	77,17	0,35 %
IV	Болести на ендокринната система, разстройства на храненето и на обмяната на веществата	1 286	527,85	2,39 %
V	Психични и поведенчески разстройства	1 986	815,16	3,69 %
VI	Болести на нервната система	1 487	610,35	2,76 %
VII	Болести на окото и придатъците му	1 045	428,93	1,94 %
VIII	Болести на ухото и мастоидния израстък	684	280,75	1,27 %
IX	Болести на органите на кръвообращението	9 280	3 809,02	17,24 %
X	Болести на дихателната система	7 495	3 076,36	13,92 %
XI	Болести на храносмилателната система	3 676	1 508,83	6,83 %
XII	Болести на кожата и подкожната тъкан	1 770	726,51	3,29 %
XIII	Болести на костно-мускулната система и на съединителната тъкан	1 349	553,70	2,51 %
XIV	Болести на пикочо-половата система	2 454	1 007,26	4,56 %

XV	Бременност, раждане и послеродов период	2 821	1 157,89	5,24 %
XVI	Някои състояния, възникващи през перинаталния период	313	128,47	0,58 %
XVII	Вродени аномалии [пороци на развитието], деформации и хромозомни аберации	13	5,34	0,02 %
XVIII	Симптоми, признаци и отклонения от нормата	803	329,60	1,49 %
XIX	Травми, отравяния и някои други последици от въздействието на външни причини	2 251	923,93	4,18 %
XX	Външни причини за заболеваемост и смъртност	-	-	-
XXI	Фактори, влияещи върху здравното състояние на населението и контакта със здравните служби	11 757	4 825,72	21,84 %
ОБЩО		53 839	22 098.49	100.00 %

РАЗДЕЛ II. ВИД, БРОЙ, ДЕЙНОСТИ И РАЗПРЕДЕЛЕНИЕ НА СЪЩЕСТВУВАЩИТЕ ЛЕЧЕБНИ ЗАВЕДЕНИЯ

Таблица 1. Вид, брой, дейност и разпределение на съществуващите лечебни заведения

ВИД ЛЕЧЕБНО ЗАВЕДЕНИЕ	АБРЕВИАТУРА	ОБЛАСТ ВЕЛИКО ТЪРНОВО	на 100 хил. души население	Велико Търново	Горна Оряховица	Елена	Златарица	Лясковец
ПЪРВИЧНА ИЗВЪНБОЛНИЧНА ПОМОЩ		**307**	**126,72**	**114**	**61**	**10**	**5**	**15**
Индивидуална практика за първична извънболнична медицинска помощ	ИППИМП	105	43,34	25	25	5	3	1
Индивидуална практика за първична извънболнична медицинска помощ - дентална медицина	ИППИМП – ДМ	173	71,41	72	34	5	2	11
Групова практика за първична извънболнична медицинска помощ	ГППИМП	14	5,78	8	1	-	-	1
Групова практика за първична извънболнична медицинска помощ - дентална медицина	ГППИМП – ДМ	15	6,19	9	1	-	-	2
СПЕЦИАЛИЗИРАНА ИЗВЪНБОЛНИЧНА ПОМОЩ		**208**	**85,86**	**89**	**49**	**2**	**-**	**3**
Индивидуална практика за специализирана извънболнична медицинска помощ	ИПСИМП	143	59,03	55	36	1	-	1
Групова практика за специализирана извънболнична медицинска помощ	ГПСИМП	1	0,41	1	-	-	-	-
Индивидуална практика за специализирана извънболнична медицинска помощ - дентална медицина	ИПСИДП	2	0,83	2	-	-	-	-
Групова практика за специализирана извънболнична медицинска помощ - дентална медицина	ГПСИДП	-	-	-	-	-	-	-
Медицински център	МЦ	24	9,91	13	3	1	-	1
Медико дентален център	МДЦ	-	-	-	-	-	-	-
Дентален център	ДЦ	2	0,83	2	-	-	-	-
Диагностично-консултативен център	ДКЦ	3	1,24	2	1	-	-	-
Самостоятелна медико-диагностична лаборатория	СМДЛ	17	7,02	5	6	-	-	-
Самостоятелна медико-техническа лаборатория	СМТЛ	16	6,60	9	3	-	-	1
БОЛНИЧНА ПОМОЩ		**10**	**4,13**	**5**	**1**	**-**	**-**	**-**
Многопрофилна болница за активно лечение	МБАЛ	4	1,65	1	1	-	-	-
Специализирана болница за активно лечение	СБАЛ	2	0,83	2	-	-	-	-
Болница за продължително лечение и рехабилитация	БПЛР	1	0,41	-	-	-	-	-
Болница за продължително лечение	БПЛ	-	-	-	-	-	-	-
Специализирана болница за рехабилитация	СБР	2	0,83	1	-	-	-	-
Държавна психиатрична болница	ДБП	1	0,41	1	-	-	-	-
ДРУГИ ЛЕЧЕБНИ ЗАВЕДЕНИЯ		**14**	**5,78**	**6**	**1**	**2**	**-**	**-**
Център за спешна медицинска помощ	ЦСМП - филиал	7	2,89	1	1	1	-	-
Център по трансфузионна хематология	ЦТХ	-	-	-	-	-	-	-
Комплексен онкологичен център	КОЦ	1	0,41	1	-	-	-	-
Център за психично здраве	ЦПЗ	1	0,41	1	-	-	-	-
Център за кожно-венерически заболявания	ЦКВЗ	1	0,41	1	-	-	-	-
Дом за медико-социални грижи	ДМСГ	1	0,41	1	-	-	-	-
Диализен център	ДЦ	1	0,41	1	-	-	-	-
Тъкнна банка	ТБ	-	-	-	-	-	-	-
Хоспис	ХОСПИС	2	0,83	-	-	1	-	-

Таблица 1. Вид, брой, дейност и разпределение на съществуващите лечебни заведения - продължение

ВИД ЛЕЧЕБНО ЗАВЕДЕНИЕ	АБРЕВИАТУРА	ОБЛАСТ ВЕЛИКО ТЪРНОВО	на 100 хил. души население	Павликени	Полски Тръмбеш	Свищов	Стражица	Сухиндол
ПЪРВИЧНА ИЗВЪНБОЛНИЧНА ПОМОЩ		**307**	**126,72**	**29**	**17**	**43**	**11**	**2**
Индивидуална практика за първична извънболнична медицинска помощ	ИППИМП	105	43,34	10	10	19	6	1
Индивидуална практика за първична извънболнична медицинска помощ - дентална медицина	ИППИМП – ДМ	173	71,41	15	7	21	5	1
Групова практика за първична извънболнична медицинска помощ	ГППИМП	14	5,78	3	-	1	-	-
Групова практика за първична извънболнична медицинска помощ - дентална медицина	ГППИМП – ДМ	15	6,19	1	-	2	-	-
СПЕЦИАЛИЗИРАНА ИЗВЪНБОЛНИЧНА ПОМОЩ		**208**	**85,86**	**18**	**11**	**32**	**4**	**-**
Индивидуална практика за специализирана извънболнична медицинска помощ	ИПСИМП	143	59,03	10	10	26	4	-
Групова практика за специализирана извънболнична медицинска помощ	ГПСИМП	1	0,41	-	-	-	-	-
Индивидуална практика за специализирана извънболнична медицинска помощ - дентална медицина	ИПСИДП	2	0,83	-	-	-	-	-
Групова практика за специализирана извънболнична медицинска помощ -	ГПСИДП	-	-	-	-	-	-	-

дентална медицина								
Медицински център	МЦ	24	9,91	3	-	3	-	-
Медико дентален център	МДЦ	-	-	-	-	-	-	-
Дентален център	ДЦ	2	0,83	-	-	-	-	-
Диагностично-консултативен център	ДКЦ	3	1,24	-	-	-	-	-
Самостоятелна медико-диагностична лаборатория	СМДЛ	17	7,02	4	-	2	-	-
Самостоятелна медико-техническа лаборатория	СМТЛ	16	6,60	1	1	1	-	-
БОЛНИЧНА ПОМОЩ		**10**	**4,13**	**1**	**1**	**2**	**-**	**-**
Многопрофилна болница за активно лечение	МБАЛ	4	1,65	1	-	1	-	-
Специализирана болница за активно лечение	СБАЛ	2	0,83	-	-	-	-	-
Болница за продължително лечение и рехабилитация	БПЛР	1	0,41	-	1	-	-	-
Болница за продължително лечение	БПЛ	-	-	-	-	-	-	-
Специализирана болница за рехабилитация	СБР	2	0,83	-	-	1	-	-
Държавна психиатрична болница	ДБП	1	0,41	-	-	-	-	-
ДРУГИ ЛЕЧЕБНИ ЗАВЕДЕНИЯ		**14**	**5,78**	**1**	**1**	**2**	**1**	**-**
Център за спешна медицинска помощ	ЦСМП - филиал	7	2,89	1	1	1	1	-
Център по трансфузионна хематология	ЦТХ	-	-	-	-	-	-	-
Комплексен онкологичен център	КОЦ	1	0,41	-	-	-	-	-
Център за психично здраве	ЦПЗ	1	0,41	-	-	-	-	-
Център за кожно-венерически заболявания	ЦКВЗ	1	0,41	-	-	-	-	-
Дом за медико-социални грижи	ДМСГ	1	0,41	-	-	-	-	-
Диализен център	ДЦ	1	0,41	-	-	-	-	-
Тъкнна банка	ТБ	-	-	-	-	-	-	-
Хоспис	ХОСПИС	2	0,83	-	-	1	-	-

РАЗДЕЛ III. НЕОБХОДИМ МИНИМАЛЕН БРОЙ ЛЕКАРИ, ЛЕКАРИ ПО ДЕНТАЛНА МЕДИЦИНА И СПЕЦИАЛИСТИ ОТ ПРОФЕСИОНАЛНО НАПРАВЛЕНИЕ „ЗДРАВНИ ГРИЖИ" В ИЗВЪНБОЛНИЧНАТА МЕДИЦИНСКА ПОМОЩ ПО СПЕЦИАЛНОСТИ

Таблица 1. Необходим минимален брой лекари и лекари по дентална медицина по специалности

СПЕЦИАЛНОСТ	**Брой специалисти**	**на 100 хил. души**
ЛЕКАРИ В ПЪРВИЧНАТА ИЗВЪНБОЛНИЧНА ПОМОЩ	**403**	**166,35**
ОБЩА МЕДИЦИНА	161	66,46
ДЕНТАЛНА МЕДИЦИНА	242	99,89
ЛЕКАРИ В СПЕЦИАЛИЗИРАНАТА ИЗВЪНБОЛНИЧНА ПОМОЩ	**196**	**80,91**
ЛЕКАРИ ПО КЛИНИЧНИ СПЕЦИАЛНОСТИ	*179*	*73,89*
АКУШЕРСТВО И ГИНЕКОЛОГИЯ	18	7,43
АНЕСТЕЗИОЛОГИЯ И ИНТЕНЗИВНО ЛЕЧЕНИЕ		-
ВЪТРЕШНИ БОЛЕСТИ	1	0,41
ГАСТРОЕНТЕРОЛОГИЯ	4	1,65
ЕНДОКРИНОЛОГИЯ И БОЛЕСТИ НА ОБМЯНАТА	11	4,54
ИНФЕКЦИОЗНИ БОЛЕСТИ		-
КАРДИОЛОГИЯ	31	12,80
КЛИНИЧНА АЛЕРГОЛОГИЯ	1	0,41
КЛИНИЧНА ТОКСИКОЛОГИЯ		-
КЛИНИЧНА ХЕМАТОЛОГИЯ	1	0,41
КОЖНИ И ВЕНЕРИЧЕСКИ БОЛЕСТИ	7	2,89
МЕДИЦИНСКА ОНКОЛОГИЯ		-
МЕДИЦИНСКА ПАРАЗИТОЛОГИЯ		-
НЕРВНИ БОЛЕСТИ	17	7,02
НЕФРОЛОГИЯ	3	1,24
ОРТОПЕДИЯ И ТРАВМАТОЛОГИЯ	10	4,13
ОЧНИ БОЛЕСТИ	18	7,43
ПНЕВМОЛОГИЯ И ФТИЗИАТРИЯ	4	1,65
ПСИХИАТРИЯ	4	1,65
РЕВМАТОЛОГИЯ	1	0,41
УРОЛОГИЯ	4	1,65
УШНО-НОСНО-ГЪРЛЕНИ БОЛЕСТИ	10	4,13
ФИЗИКАЛНА И РЕХАБИЛИТАЦИОННА МЕДИЦИНА	3	1,24
ГРЪДНА ХИРУРГИЯ		-
НЕВРОХИРУРГИЯ		-
СЪДОВА ХИРУРГИЯ, АНГИОЛОГИЯ	1	0,41
ХИРУРГИЯ	8	3,30
ПЕДИАТРИЯ	21	8,67
ДЕТСКА ГАСТРОЕНТЕРОЛОГИЯ		-
ДЕТСКА ЕНДОКРИНОЛОГИЯ И БОЛЕСТИ НА ОБМЯНАТА		-
ДЕТСКА КАРДИОЛОГИЯ		-
ДЕТСКА КЛИНИЧНА ХЕМАТОЛОГИЯ И ОНКОЛОГИЯ		-
ДЕТСКА НЕВРОЛОГИЯ		-
ДЕТСКА НЕФРОЛОГИЯ		-
ДЕТСКА ПНЕВМОЛОГИЯ И ФТИЗИАТРИЯ	1	0,41
ДЕТСКА ПСИХИАТРИЯ		-
ДЕТСКА РЕВМАТОЛОГИЯ		-
ДЕТСКА ХИРУРГИЯ		-
ЛЕКАРИ, ОСЪЩЕСТВЯВАЩИ МЕДИКО-ДИАГНОСТИЧНИ ДЕЙНОСТИ ПО СПЕЦИАЛНОСТИ	*17*	*7,02*
ВИРУСОЛОГИЯ	2	0,83
КЛИНИЧНА ИМУНОЛОГИЯ		-
ТРАНСФУЗИОННА ХЕМАТОЛОГИЯ – ИМУНОХЕМАТОЛОГИЧНИ ИЗСЛЕДВАНИЯ	1	0,41
КЛИНИЧНА ЛАБОРАТОРИЯ	5	2,06
КЛИНИЧНА МИКРОБИОЛОГИЯ	2	0,83
МЕДИЦИНСКА ПАРАЗИТОЛОГИЯ	1	0,41
ОБЩА И КЛИНИЧНА ПАТОЛОГИЯ	1	0,41
ОБРАЗНА ДИАГНОСТИКА	5	2,06
ОБЩ БРОЙ ЛЕКАРИ	**599**	**247,26**
ЛЕКАРИ ПО ДЕНТАЛНА МЕДИЦИНА ПО СПЕЦИАЛНОСТИ	**51**	**21,05**

ОРТОДОНТИЯ	2	0,83
ПРОТЕТИЧНА ДЕНТАЛНА МЕДИЦИНА	5	2,06
ПАРОДОНТОЛОГИЯ И ЗАБОЛЯВАНИЯ НА ОРАЛНАТА ЛИГАВИЦА	7	2,89
ДЕТСКА ДЕНТАЛНА МЕДИЦИНА	13	5,37
ОПЕРАТИВНО ЗЪБОЛЕЧЕНИЕ И ЕНДОДОНТИЯ	12	4,95
ОРАЛНА ХИРУРГИЯ	12	4,95
ДЕНТАЛНА КЛИНИЧНА АЛЕРГОЛОГИЯ		-
ДЕНТАЛНА ОБРАЗНА ДИАГНОСТИКА		-

РАЗДЕЛ III. НЕОБХОДИМ МИНИМАЛЕН БРОЙ ЛЕКАРИ, ЛЕКАРИ ПО ДЕНТАЛНА МЕДИЦИНА И СПЕЦИАЛИСТИ ОТ ПРОФЕСИОНАЛНО НАПРАВЛЕНИЕ „ЗДРАВНИ ГРИЖИ" В ИЗВЪНБОЛНИЧНАТА МЕДИЦИНСКА ПОМОЩ ПО СПЕЦИАЛНОСТИ

Таблица 2. Необходим минимален брой специалисти от професионално направление „Здравни грижи"

СПЕЦИАЛНОСТ	**Брой специалисти**	**на 100 хил. души**
МЕДИЦИНСКИ СЕСТРИ	340	140,35
АКУШЕРКИ	18	7,43
ФЕЛДШЕРИ		-
РЕХАБИЛИТАТОРИ	6	2,48
КЛИНИЧНИ ЛАБОРАНТИ	12	4,95
РЕНТГЕНОВИ ЛАБОРАНТИ	5	2,06
ОБЩ БРОЙ СПЕЦИАЛИСТИ ПО ЗДРАВНИ ГРИЖИ	**381**	**157,27**

РАЗДЕЛ IV. БРОЙ НА ПРАКТИКУВАЩИТЕ ЛЕКАРИ, ЛЕКАРИ ПО ДЕНТАЛНА МЕДИЦИНА ПО СПЕЦИАЛНОСТИ И СПЕЦИАЛИСТИТЕ ОТ ПРОФЕСИОНАЛНО НАПРАВЛЕНИЕ „ЗДРАВНИ ГРИЖИ" В ИЗВЪНБОЛНИЧНАТА МЕДИЦИНСКА ПОМОЩ

Таблица 1. Брой на практикуващите лекари и лекари по дентална медицина по специалности

СПЕЦИАЛНОСТ	**Практикуващи само в ИМП**	**Практикуващи и в ЛЗБП**	**ОБЩО**	**на 100 хил. души население**
ЛЕКАРИ ПО КЛИНИЧНИ СПЕЦИАЛНОСТИ	**269**	**259**	**528**	**217,95**
АКУШЕРСТВО И ГИНЕКОЛОГИЯ	14	25	39	16,10
АНЕСТЕЗИОЛОГИЯ И ИНТЕНЗИВНО ЛЕЧЕНИЕ	1	8	9	3,72
ВЪТРЕШНИ БОЛЕСТИ	3	8	11	4,54
ГАСТРОЕНТЕРОЛОГИЯ	2	10	12	4,95
ЕНДОКРИНОЛОГИЯ И БОЛЕСТИ НА ОБМЯНАТА	8	10	18	7,43
ИНФЕКЦИОЗНИ БОЛЕСТИ		3	3	1,24
КАРДИОЛОГИЯ	11	24	35	14,45
КЛИНИЧНА АЛЕРГОЛОГИЯ	1	1	2	0,83
КЛИНИЧНА ТОКСИКОЛОГИЯ			-	-
КЛИНИЧНА ХЕМАТОЛОГИЯ		2	2	0,83
КОЖНИ И ВЕНЕРИЧЕСКИ БОЛЕСТИ	7	5	12	4,95
МЕДИЦИНСКА ОНКОЛОГИЯ			-	-
МЕДИЦИНСКА ПАРАЗИТОЛОГИЯ			-	-
НЕРВНИ БОЛЕСТИ	9	25	34	14,03
НЕФРОЛОГИЯ	2	9	11	4,54
ОРТОПЕДИЯ И ТРАВМАТОЛОГИЯ	6	9	15	6,19
ОЧНИ БОЛЕСТИ	9	12	21	8,67
ПНЕВМОЛОГИЯ И ФТИЗИАТРИЯ	4	9	13	5,37
ПСИХИАТРИЯ	7	15	22	9,08
РЕВМАТОЛОГИЯ		2	2	0,83
УРОЛОГИЯ	2	10	12	4,95
УШНО-НОСНО-ГЪРЛЕНИ БОЛЕСТИ	8	8	16	6,60
ФИЗИКАЛНА И РЕХАБИЛИТАЦИОННА МЕДИЦИНА	4	8	12	4,95
ГРЪДНА ХИРУРГИЯ			-	-
НЕВРОХИРУРГИЯ		4	4	1,65
СЪДОВА ХИРУРГИЯ, АНГИОЛОГИЯ		5	5	2,06
ХИРУРГИЯ	8	23	31	12,80
ПЕДИАТРИЯ	19	24	43	17,75
ДЕТСКА ГАСТРОЕНТЕРОЛОГИЯ			-	-
ДЕТСКА ЕНДОКРИНОЛОГИЯ И БОЛЕСТИ НА ОБМЯНАТА			-	-
ДЕТСКА КАРДИОЛОГИЯ			-	-
ДЕТСКА КЛИНИЧНА ХЕМАТОЛОГИЯ И ОНКОЛОГИЯ			-	-
ДЕТСКА НЕВРОЛОГИЯ			-	-
ДЕТСКА НЕФРОЛОГИЯ			-	-
ДЕТСКА ПНЕВМОЛОГИЯ И ФТИЗИАТРИЯ			-	-
ДЕТСКА ПСИХИАТРИЯ			-	-
ДЕТСКА РЕВМАТОЛОГИЯ			-	-
ДЕТСКА ХИРУРГИЯ			-	-
ОБЩА МЕДИЦИНА	123		123	50,77
ОБЩОПРАКТИКУВАЩИ ЛЕКАРИ БЕЗ СПЕЦИАЛНОСТ	21		21	8,67
ЛЕКАРИ, ОСЪЩЕСТВЯВАЩИ МЕДИКО-ДИАГНОСТИЧНИ ДЕЙНОСТИ ПО СПЕЦИАЛНОСТИ	**9**	**22**	**31**	**12,80**
ВИРУСОЛОГИЯ	1	2	3	1,24
КЛИНИЧНА ИМУНОЛОГИЯ			-	-
ТРАНСФУЗИОННА ХЕМАТОЛОГИЯ – ИМУНОХЕМАТОЛОГИЧНИ ИЗСЛЕДВАНИЯ			-	-
КЛИНИЧНА ЛАБОРАТОРИЯ	4	7	11	4,54
КЛИНИЧНА МИКРОБИОЛОГИЯ	1	6	7	2,89
МЕДИЦИНСКА ПАРАЗИТОЛОГИЯ	1		1	0,41
ОБЩА И КЛИНИЧНА ПАТОЛОГИЯ			-	-
ОБРАЗНА ДИАГНОСТИКА	2	7	9	3,72
ОБЩ БРОЙ ЛЕКАРИ	**278**	**281**	**559**	**230,74**
ЛЕКАРИ ПО ДЕНТАЛНА МЕДИЦИНА ПО СПЕЦИАЛНОСТИ	**218**	**-**	**218**	**89,99**
ОБЩА ДЕНТАЛНА МЕДИЦИНА	211		211	87,10
ОРТОДОНТИЯ			-	-
ПРОТЕТИЧНА ДЕНТАЛНА МЕДИЦИНА			-	-
ПАРОДОНТОЛОГИЯ И ЗАБОЛЯВАНИЯ НА ОРАЛНАТА ЛИГАВИЦА			-	-
ДЕТСКА ДЕНТАЛНА МЕДИЦИНА	2		2	0,83
ОПЕРАТИВНО ЗЪБОЛЕЧЕНИЕ И ЕНДОДОНТИЯ			-	-

ОРАЛНА ХИРУРГИЯ	5		5	2,06
ДЕНТАЛНА КЛИНИЧНА АЛЕРГОЛОГИЯ			-	-
ДЕНТАЛНА ОБРАЗНА ДИАГНОСТИКА			-	-
ДЕНТАЛНИ ЛЕКАРИ БЕЗ СПЕЦИАЛНОСТ			-	-

РАЗДЕЛ IV. БРОЙ НА ПРАКТИКУВАЩИТЕ ЛЕКАРИ, ЛЕКАРИ ПО ДЕНТАЛНА МЕДИЦИНА ПО СПЕЦИАЛНОСТИ И СПЕЦИАЛИСТИТЕ ОТ ПРОФЕСИОНАЛНО НАПРАВЛЕНИЕ „ЗДРАВНИ ГРИЖИ" В ИЗВЪНБОЛНИЧНАТА МЕДИЦИНСКА ПОМОЩ

Таблица 2. Брой на специалистите от професионално направление „Здравни грижи"

СПЕЦИАЛНОСТ	Брой в ПИМП	Брой в СИМП	ОБЩО	на 100 хил. души
МЕДИЦИНСКИ СЕСТРИ	111	118	229	94,53
АКУШЕРКИ	6	6	12	4,95
ФЕЛДШЕРИ	31	3	34	14,03
РЕХАБИЛИТАТОРИ		19	19	7,84
КЛИНИЧНИ ЛАБОРАНТИ	1	38	39	16,10
РЕНТГЕНОВИ ЛАБОРАНТИ		22	22	9,08
ОБЩ БРОЙ СПЕЦИАЛИСТИ ПО ЗДРАВНИ ГРИЖИ	**149**	**206**	**355**	**146,54**

РАЗДЕЛ V. БРОЙ НА СЪЩЕСТВУВАЩИТЕ ЛЕГЛА ЗА БОЛНИЧНО ЛЕЧЕНИЕ И ОСЪЩЕСТВЯВАНИТЕ МЕДИЦИНСКИ ДЕЙНОСТИ ПО ВИДОВЕ И РАЗПРЕДЕЛЕНИЕТО ИМ ПО ЛЕЧЕБНИ ЗАВЕДЕНИЯ И ПО НИВА НА КОМПЕТЕНТНОСТ НА СЪОТВЕТНИТЕ СТРУКТУРИ

Таблица 1. Брой на съществуващите легла за болнично лечение по видове

ВИДОВЕ ЛЕГЛА	В ЛЗ за активно лечение /МБАЛ,СБАЛ,КОЦ, ЦПЗ,ЦКВЗ/ 9	В други ЛЗ /БПЛР,БПЛ,СБР,ДБП/ 4	ОБЩО	на 1000 души
АКТИВНИ	**946**	**-**	**946**	**3,90**
ИНТЕНЗИВНИ	37	-	37	0,15
ТЕРАПЕВТИЧНИ	534	-	534	2,20
ХИРУРГИЧНИ	200	-	200	0,83
ПЕДИАТРИЧНИ	105	-	105	0,43
АКУШЕРО-ГИНЕКОЛОГИЧНИ	70	-	70	0,29
ДРУГИ	**184**	**412**	**596**	**2,46**
ДЪЛГОСРОЧНИ ГРИЖИ /ПРОДЪЛЖИТЕЛНО ЛЕЧЕНИЕ И ПАЛИАТИВНИ ГРИЖИ/	59	15	74	0,31
ПСИХИАТРИЧНИ	80	120	200	0,83
ФИЗИОТЕРАПИЯ И РЕХАБИЛИТАЦИЯ	45	277	322	1,33
ОБЩО	**1 130**	**412**	**1 542**	**6,37**

РАЗДЕЛ V. БРОЙ НА СЪЩЕСТВУВАЩИТЕ ЛЕГЛА ЗА БОЛНИЧНО ЛЕЧЕНИЕ И ОСЪЩЕСТВЯВАНИТЕ МЕДИЦИНСКИ ДЕЙНОСТИ ПО ВИДОВЕ И РАЗПРЕДЕЛЕНИЕТО ИМ ПО ЛЕЧЕБНИ ЗАВЕДЕНИЯ И ПО НИВА НА КОМПЕТЕНТНОСТ НА СЪОТВЕТНИТЕ СТРУКТУРИ

Таблица 2. Осъществявани медицински дейности по видове, лечебни заведения и нива на компетентност

Медицински дейности по видове	ОБЩО ЗА ОБЛАСТТА			
	I ниво	II ниво	III ниво	ОБЩО
Общо легла	**208**	**1 005**	**329**	**1 542**
Интензивни	**6**	**21**	**10**	**37**
АНЕСТЕЗИОЛОГИЯ И ИНТЕНЗИВНО ЛЕЧЕНИЕ	6	21	10	37
Терапевтични	**85**	**336**	**113**	**534**
ВЪТРЕШНИ БОЛЕСТИ - НЕПРОФИЛИРАНИ	-	15	-	15
ГАСТРОЕНТЕРОЛОГИЯ	-	39	-	39
ЕНДОКРИНОЛОГИЯ И БОЛЕСТИ НА ОБМЯНАТА	14	8	-	22
ИНФЕКЦИОЗНИ БОЛЕСТИ	10	13	-	23
КАРДИОЛОГИЯ	11	30	79	120
КЛИНИЧНА АЛЕРГОЛОГИЯ	-	-	-	-
КЛИНИЧНА ИМУНОЛОГИЯ	-	-	-	-
КЛИНИЧНА ТОКСИКОЛОГИЯ	-	-	-	-
КЛИНИЧНА ХЕМАТОЛОГИЯ	1	8	-	9
КОЖНИ И ВЕНЕРИЧЕСКИ БОЛЕСТИ	-	10	-	10
ЛЪЧЕЛЕЧЕНИЕ	-	-	34	34
МЕДИЦИНСКА ОНКОЛОГИЯ	-	52	-	52
НУКЛЕАРНА МЕДИЦИНА	-	-	-	-
НЕРВНИ БОЛЕСТИ	-	91	-	91
НЕФРОЛОГИЯ	7	16	-	23
ПНЕВМОЛОГИЯ И ФТИЗИАТРИЯ	41	49	-	90
РЕВМАТОЛОГИЯ	1	5	-	6
Хирургични	**6**	**140**	**54**	**200**
ГРЪДНА ХИРУРГИЯ	-	14	-	14
ДЕТСКА ХИРУРГИЯ	-	-	-	-
КАРДИОХИРУРГИЯ	-	-	-	-
ЛИЦЕВО-ЧЕЛЮСТНА ХИРУРГИЯ	-	-	-	-
НЕВРОХИРУРГИЯ	-	14	-	14
ОРТОПЕДИЯ И ТРАВМАТОЛОГИЯ	-	-	22	22
ОЧНИ БОЛЕСТИ	-	15	-	15
ПЛАСТИЧНО-ВЪЗСТАНОВИТЕЛНА ХИРУРГИЯ	-	-	-	-
СЪДОВА ХИРУРГИЯ	-	12	-	12
УРОЛОГИЯ	-	21	-	21
УШНО-НОСНО-ГЪРЛЕНИ БОЛЕСТИ	-	6	-	6
ХИРУРГИЯ	6	58	32	96
Педиатрични	**37**	**37**	**31**	**105**
НЕОНАТОЛОГИЯ	8	17	-	25
ПЕДИАТРИЯ	29	20	31	80
ДЕТСКА ГАСТРОЕНТЕРОЛОГИЯ	-	-	-	-
ДЕТСКА ЕНДОКРИНОЛОГИЯ И БОЛЕСТИ НА ОБМЯНАТА	-	-	-	-
ДЕТСКА КАРДИОЛОГИЯ	-	-	-	-
ДЕТСКА КЛИНИЧНА ХЕМАТОЛОГИЯ И ОНКОЛОГИЯ	-	-	-	-
ДЕТСКА НЕВРОЛОГИЯ	-	-	-	-
ДЕТСКА НЕФРОЛОГИЯ И ХЕМОДИАЛИЗА	-	-	-	-

ДЕТСКА ПНЕВМОЛОГИЯ И ФТИЗИАТРИЯ	-	-	-	-
ДЕТСКА ПСИХИАТРИЯ	-	-	-	-
ДЕТСКА РЕВМАТОЛОГИЯ	-	-	-	-
Акушеро-гинекологични	**-**	**46**	**24**	**70**
АКУШЕРСТВО	-	22	-	22
ГИНЕКОЛОГИЯ	-	11	24	35
ПАТОЛОГИЧНА БРЕМЕННОСТ	-	13	-	13
Други	**74**	**425**	**97**	**596**
ПСИХИАТРИЯ	-	120	80	200
ФИЗИКАЛНА И РЕХАБИЛИТАЦИОННА МЕДИЦИНА	-	305	17	322
ПРОДЪЛЖИТЕЛНО ЛЕЧЕНИЕ			66	66
ПАЛИАТИВНИ ГРИЖИ			8	8
Структури без легла	**86**	**31**	**1**	**118**
СПЕШНА МЕДИЦИНА	-	1	-	1
ДИАЛИЗНО ЛЕЧЕНИЕ (БРОЙ ПОСТОВЕ)	7	18	-	25
ПСИХИАТРИЯ - ДНЕВЕН СТАЦИОНАР (БРОЙ МЕСТА)			70	70
ЛЪЧЕЛЕЧЕНИЕ	-	-	-	-
НУКЛЕАРНА МЕДИЦИНА	-	1	-	1
ФИЗИКАЛНА И РЕХАБИЛИТАЦИОННА МЕДИЦИНА	1	-	-	1
ВИРУСОЛОГИЧНА ЛАБОРАТОРИЯ	-	-	-	-
КЛИНИЧНА ЛАБОРАТОРИЯ	-	5	1	6
ЛАБОРАТОРИЯ ПО КЛИНИЧНА ИМУНОЛОГИЯ	-	-	-	-
МЕДИЦИНСКА ГЕНЕТИКА			-	-
МЕДИЦИНСКА ПАРАЗИТОЛОГИЯ	-	-	-	-
МИКРОБИОЛОГИЧНА ЛАБОРАТОРИЯ	-	2	-	2
ТОКСИКОЛОГИЧНА ЛАБОРАТОРИЯ	-	-	-	-
ОБРАЗНА ДИАГНОСТИКА	3	3	-	6
ТРАНСФУЗИОННА ХЕМАТОЛОГИЯ	-	1	-	1
ОБЩА И КЛИНИЧНА ПАТОЛОГИЯ			4	4
СЪДЕБНА МЕДИЦИНА			1	1

Медицински дейности по видове	***"МОБАЛ „Д-р Ст. Черкезов" АД Велико Търново***				***"МБАЛ Св. Иван Рилски Горна Оряховица" ЕООД***				***"МБАЛ Павликени" ЕООД***				***"МБАЛ „Д-р Д. Павлович" ЕООД***				***„СБАЛ по кардиология - Велико Търново" ЕАД***			
	I ниво	**II ниво**	**III ниво**	**ОБЩО**	**I ниво**	**II ниво**	**III ниво**	**ОБЩО**	**I ниво**	**II ниво**	**III ниво**	**ОБЩО**	**I ниво**	**II ниво**	**III ниво**	**ОБЩО**	**I ниво**	**II ниво**	**III ниво**	**ОБЩО**
Общо легла	**-**	**247**	**121**	**368**	**60**	**147**	**-**	**207**	**47**	**48**	**-**	**95**	**54**	**33**	**-**	**87**	**16**	**-**	**38**	**54**
Интензивни	**-**	**-**	**10**	**10**	**-**	**6**	**-**	**6**	**6**	**-**	**-**	**6**	**-**	**-**	**-**	**-**	**-**	**-**	**-**	**-**
АНЕСТЕЗИОЛОГИЯ И ИНТЕНЗИВНО ЛЕЧЕНИЕ			10	10		6		6	6			6				-				-
Терапевтични	**-**	**118**	**41**	**159**	**42**	**62**	**-**	**104**	**8**	**38**	**-**	**46**	**35**	**21**	**-**	**56**	**-**	**-**	**38**	**38**
ВЪТРЕШНИ БОЛЕСТИ - НЕПРОФИЛИРАНИ				-		10		10		3		3		2		2				-
ГАСТРОЕНТЕРОЛОГИЯ		30		30		7		7		2		2				-				-
ЕНДОКРИНОЛОГИЯ И БОЛЕСТИ НА ОБМЯНАТА		8		8	11			11	1			1	2			2				-
ИНФЕКЦИОЗНИ БОЛЕСТИ		13		13	10			10				-				-				-
КАРДИОЛОГИЯ			41	41		20		20		10		10	11			11			38	38
КЛИНИЧНА АЛЕРГОЛОГИЯ				-				-				-				-				-
КЛИНИЧНА ИМУНОЛОГИЯ				-				-				-				-				-
КЛИНИЧНА ТОКСИКОЛОГИЯ				-				-				-				-				-
КЛИНИЧНА ХЕМАТОЛОГИЯ		8		8				-	1			1				-				-
КОЖНИ И ВЕНЕРИЧЕСКИ БОЛЕСТИ				-				-				-				-				-
ЛЪЧЕЛЕЧЕНИЕ				-				-				-				-				-
МЕДИЦИНСКА ОНКОЛОГИЯ				-				-				-				-				-
НУКЛЕАРНА МЕДИЦИНА				-				-				-				-				-
НЕРВНИ БОЛЕСТИ		30		30		25		25		20		20		16		16				-
НЕФРОЛОГИЯ		10		10	7			7		3		3		3		3				-
ПНЕВМОЛОГИЯ И ФТИЗИАТРИЯ		14		14	14			14	5			5	22			22				-
РЕВМАТОЛОГИЯ		5		5				-	1			1				-				-
Хирургични	**-**	**88**	**22**	**110**	**-**	**21**	**-**	**21**	**-**	**10**	**-**	**10**	**6**	**-**	**-**	**6**	**-**	**-**	**-**	**-**
ГРЪДНА ХИРУРГИЯ				-				-				-				-				-
ДЕТСКА ХИРУРГИЯ				-				-				-				-				-
КАРДИОХИРУРГИЯ				-				-				-				-				-
ЛИЦЕВО-ЧЕЛЮСТНА ХИРУРГИЯ				-				-				-				-				-
НЕВРОХИРУРГИЯ		14		14				-				-				-				-
ОРТОПЕДИЯ И ТРАВМАТОЛОГИЯ			22	22				-				-				-				-
ОЧНИ БОЛЕСТИ		10		10		5		5				-				-				-
ПЛАСТИЧНО-ВЪЗСТАНОВИТЕЛНА ХИРУРГИЯ				-				-				-				-				-
СЪДОВА ХИРУРГИЯ		12		12				-				-				-				-
УРОЛОГИЯ		12		12				-		2		2				-				-
УШНО-НОСНО-ГЪРЛЕНИ БОЛЕСТИ				-		6		6				-				-				-
ХИРУРГИЯ		40		40		10		10		8		8	6			6				-
Педиатрични	**-**	**17**	**31**	**48**	**8**	**20**	**-**	**28**	**18**	**-**	**-**	**18**	**11**	**-**	**-**	**11**	**-**	**-**	**-**	**-**
НЕОНАТОЛОГИЯ		17		17	8			8				-				-				-
ПЕДИАТРИЯ			31	31		20		20	18			18	11			11				-
ДЕТСКА ГАСТРОЕНТЕРОЛОГИЯ				-				-				-				-				-
ДЕТСКА ЕНДОКРИНОЛОГИЯ И БОЛЕСТИ НА ОБМЯНАТА				-				-				-				-				-
ДЕТСКА КАРДИОЛОГИЯ				-				-				-				-				-
ДЕТСКА КЛИНИЧНА ХЕМАТОЛОГИЯ И ОНКОЛОГИЯ				-				-				-				-				-
ДЕТСКА НЕВРОЛОГИЯ				-				-				-				-				-
ДЕТСКА НЕФРОЛОГИЯ И ХЕМОДИАЛИЗА				-				-				-				-				-
ДЕТСКА ПНЕВМОЛОГИЯ И ФТИЗИАТРИЯ				-				-				-				-				-
ДЕТСКА ПСИХИАТРИЯ				-				-				-				-				-
ДЕТСКА РЕВМАТОЛОГИЯ				-				-				-				-				-
Акушеро-гинекологични	**-**	**24**	**-**	**24**	**-**	**22**	**-**	**22**	**-**	**-**	**-**	**-**	**-**	**-**	**-**	**-**	**-**	**-**	**-**	**-**
АКУШЕРСТВО		12		12		10		10				-				-				-
ГИНЕКОЛОГИЯ		6		6		5		5				-				-				-
ПАТОЛОГИЧНА БРЕМЕННОСТ		6		6		7		7				-				-				-
Други	**-**	**-**	**17**	**17**	**10**	**16**	**-**	**26**	**15**	**-**	**-**	**15**	**2**	**12**	**-**	**14**	**16**	**-**	**-**	**16**
ПСИХИАТРИЯ				-				-				-				-				-

ФИЗИКАЛНА И РЕХАБИЛИТАЦИОННА МЕДИЦИНА			17	17		16		16				-		12		12				-
ПРОДЪЛЖИТЕЛНО ЛЕЧЕНИЕ				-			10	10			15	15			2	2			16	16
ПАЛИАТИВНИ ГРИЖИ				-				-				-				-				-
Структури без легла	**2**	**23**	**-**	**25**	**1**	**2**	**-**	**3**	**3**	**2**	**-**	**5**	**8**	**1**	**-**	**9**	**-**	**1**	**-**	**1**
СПЕШНА МЕДИЦИНА		1		1				-				-				-				-
ДИАЛИЗНО ЛЕЧЕНИЕ (БРОЙ ПОСТОВЕ)		18		18				-				-	7			7				-
ПСИХИАТРИЯ - ДНЕВЕН СТАЦИОНАР (БРОЙ МЕСТА)				-				-				-				-				-
ЛЪЧЕЛЕЧЕНИЕ				-				-				-				-				-
НУКЛЕАРНА МЕДИЦИНА				-				-				-				-				-
ФИЗИКАЛНА И РЕХАБИЛИТАЦИОННА МЕДИЦИНА				-				-	1			1				-				-
ВИРУСОЛОГИЧНА ЛАБОРАТОРИЯ				-				-				-				-				-
КЛИНИЧНА ЛАБОРАТОРИЯ		1		1		1		1		1		1		1		1		1		1
ЛАБОРАТОРИЯ ПО КЛИНИЧНА ИМУНОЛОГИЯ				-				-				-				-				-
МЕДИЦИНСКА ГЕНЕТИКА				-				-				-				-				-
МЕДИЦИНСКА ПАРАЗИТОЛОГИЯ				-				-				-				-				-
МИКРОБИОЛОГИЧНА ЛАБОРАТОРИЯ		1		1				-		1		1				-				-
ТОКСИКОЛОГИЧНА ЛАБОРАТОРИЯ				-				-				-				-				-
ОБРАЗНА ДИАГНОСТИКА		1		1		1		1	1			1	1			1				-
ТРАНСФУЗИОННА ХЕМАТОЛОГИЯ		1		1				-				-				-				-
ОБЩА И КЛИНИЧНА ПАТОЛОГИЯ			1	1			1	1			1	1				-				-
СЪДЕБНА МЕДИЦИНА			1	1				-				-				-				-

Медицински дейности по видове	***„СБАЛПФЗ „Д-р Трейман" ЕООД***				***„КОЦ – Велико Търново" ЕООД***				***„ЦПЗ – Велико Търново" ЕООД***				***„ЦКВЗ – Велико Търново" ЕООД***				***„СБР–НК" ЕАД филиал Овча могила***			
	I ниво	**II ниво**	**III ниво**	**ОБЩО**	**I ниво**	**II ниво**	**III ниво**	**ОБЩО**	**I ниво**	**II ниво**	**III ниво**	**ОБЩО**	**I ниво**	**II ниво**	**III ниво**	**ОБЩО**	**I ниво**	**II ниво**	**III ниво**	**ОБЩО**
Общо легла	**8**	**35**	**-**	**43**	**8**	**88**	**90**	**186**	**-**	**-**	**80**	**80**	**-**	**10**	**-**	**10**	**-**	**102**	**-**	**102**
Интензивни	**-**	**-**	**-**	**-**	**-**	**15**	**-**	**15**	**-**	**-**	**-**	**-**	**-**	**-**	**-**	**-**	**-**	**-**	**-**	**-**
АНЕСТЕЗИОЛОГИЯ И ИНТЕНЗИВНО ЛЕЧЕНИЕ				-		15		15				-				-				-
Терапевтични	**-**	**35**	**-**	**35**	**-**	**52**	**34**	**86**	**-**	**-**	**-**	**-**	**-**	**10**	**-**	**10**	**-**	**-**	**-**	**-**
ВЪТРЕШНИ БОЛЕСТИ - НЕПРОФИЛИРАНИ				-				-				-				-				-
ГАСТРОЕНТЕРОЛОГИЯ				-				-				-				-				-
ЕНДОКРИНОЛОГИЯ И БОЛЕСТИ НА ОБМЯНАТА				-				-				-				-				-
ИНФЕКЦИОЗНИ БОЛЕСТИ				-				-				-				-				-
КАРДИОЛОГИЯ				-				-				-				-				-
КЛИНИЧНА АЛЕРГОЛОГИЯ				-				-				-				-				-
КЛИНИЧНА ИМУНОЛОГИЯ				-				-				-				-				-
КЛИНИЧНА ТОКСИКОЛОГИЯ				-				-				-				-				-
КЛИНИЧНА ХЕМАТОЛОГИЯ				-				-				-				-				-
КОЖНИ И ВЕНЕРИЧЕСКИ БОЛЕСТИ				-				-				-		10		10				-
ЛЪЧЕЛЕЧЕНИЕ				-			34	34				-				-				-
МЕДИЦИНСКА ОНКОЛОГИЯ				-		52		52				-				-				-
НУКЛЕАРНА МЕДИЦИНА				-				-				-				-				-
НЕРВНИ БОЛЕСТИ				-				-				-				-				-
НЕФРОЛОГИЯ				-				-				-				-				-
ПНЕВМОЛОГИЯ И ФТИЗИАТРИЯ		35		35				-				-				-				-
РЕВМАТОЛОГИЯ				-				-				-				-				-
Хирургични	**-**	**-**	**-**	**-**	**-**	**21**	**32**	**53**	**-**	**-**	**-**	**-**	**-**	**-**	**-**	**-**	**-**	**-**	**-**	**-**
ГРЪДНА ХИРУРГИЯ				-		14		14				-				-				-
ДЕТСКА ХИРУРГИЯ				-				-				-				-				-
КАРДИОХИРУРГИЯ				-				-				-				-				-
ЛИЦЕВО-ЧЕЛЮСТНА ХИРУРГИЯ				-				-				-				-				-
НЕВРОХИРУРГИЯ				-				-				-				-				-
ОРТОПЕДИЯ И ТРАВМАТОЛОГИЯ				-				-				-				-				-
ОЧНИ БОЛЕСТИ				-				-				-				-				-
ПЛАСТИЧНО-ВЪЗСТАНОВИТЕЛНА ХИРУРГИЯ				-				-				-				-				-
СЪДОВА ХИРУРГИЯ				-				-				-				-				-
УРОЛОГИЯ				-		7		7				-				-				-
УШНО-НОСНО-ГЪРЛЕНИ БОЛЕСТИ				-				-				-				-				-
ХИРУРГИЯ				-			32	32				-				-				-
Педиатрични	**-**	**-**	**-**	**-**	**-**	**-**	**-**	**-**	**-**	**-**	**-**	**-**	**-**	**-**	**-**	**-**	**-**	**-**	**-**	**-**
НЕОНАТОЛОГИЯ				-				-				-				-				-
ПЕДИАТРИЯ				-				-				-				-				-
ДЕТСКА ГАСТРОЕНТЕРОЛОГИЯ				-				-				-				-				-
ДЕТСКА ЕНДОКРИНОЛОГИЯ И БОЛЕСТИ НА ОБМЯНАТА				-				-				-				-				-
ДЕТСКА КАРДИОЛОГИЯ				-				-				-				-				-
ДЕТСКА КЛИНИЧНА ХЕМАТОЛОГИЯ И ОНКОЛОГИЯ				-				-				-				-				-
ДЕТСКА НЕВРОЛОГИЯ				-				-				-				-				-
ДЕТСКА НЕФРОЛОГИЯ И ХЕМОДИАЛИЗА				-				-				-				-				-
ДЕТСКА ПНЕВМОЛОГИЯ И ФТИЗИАТРИЯ				-				-				-				-				-
ДЕТСКА ПСИХИАТРИЯ				-				-				-				-				-
ДЕТСКА РЕВМАТОЛОГИЯ				-				-				-				-				-
Акушеро-гинекологични	**-**	**-**	**-**	**-**	**-**	**-**	**24**	**24**	**-**	**-**	**-**	**-**	**-**	**-**	**-**	**-**	**-**	**-**	**-**	**-**
АКУШЕРСТВО				-				-				-				-				-
ГИНЕКОЛОГИЯ				-			24	24				-				-				-
ПАТОЛОГИЧНА БРЕМЕННОСТ				-				-				-				-				-
Други	**8**	**-**	**-**	**8**	**8**	**-**	**-**	**8**	**-**	**-**	**80**	**80**	**-**	**-**	**-**	**-**	**-**	**102**	**-**	**102**
ПСИХИАТРИЯ				-				-			80	80				-				-
ФИЗИКАЛНА И РЕХАБИЛИТАЦИОННА МЕДИЦИНА				-				-				-				-		102		102
ПРОДЪЛЖИТЕЛНО ЛЕЧЕНИЕ			8	8				-				-				-				-
ПАЛИАТИВНИ ГРИЖИ				-			8	8				-				-				-
Структури без легла	**1**	**-**	**-**	**1**	**1**	**2**	**1**	**4**	**50**	**-**	**-**	**50**	**-**	**-**	**-**	**-**	**-**	**-**	**-**	**-**
СПЕШНА МЕДИЦИНА				-				-				-				-				-
ДИАЛИЗНО ЛЕЧЕНИЕ (БРОЙ ПОСТОВЕ)				-				-				-				-				-
ПСИХИАТРИЯ - ДНЕВЕН СТАЦИОНАР (БРОЙ МЕСТА)				-				-			50	50				-				-
ЛЪЧЕЛЕЧЕНИЕ				-				-				-				-				-

НУКЛЕАРНА МЕДИЦИНА				-		1		1				-				-				-
ФИЗИКАЛНА И РЕХАБИЛИТАЦИОННА МЕДИЦИНА				-				-				-				-				-
ВИРУСОЛОГИЧНА ЛАБОРАТОРИЯ				-				-				-				-				-
КЛИНИЧНА ЛАБОРАТОРИЯ				-			1	1				-				-				-
ЛАБОРАТОРИЯ ПО КЛИНИЧНА ИМУНОЛОГИЯ				-				-				-				-				-
МЕДИЦИНСКА ГЕНЕТИКА				-				-				-				-				-
МЕДИЦИНСКА ПАРАЗИТОЛОГИЯ				-				-				-				-				-
МИКРОБИОЛОГИЧНА ЛАБОРАТОРИЯ				-				-				-				-				-
ТОКСИКОЛОГИЧНА ЛАБОРАТОРИЯ				-				-				-				-				-
ОБРАЗНА ДИАГНОСТИКА	1			1		1		1				-				-				-
ТРАНСФУЗИОННА ХЕМАТОЛОГИЯ				-				-				-				-				-
ОБЩА И КЛИНИЧНА ПАТОЛОГИЯ				-			1	1				-				-				-
СЪДЕБНА МЕДИЦИНА				-				-				-				-				-

Медицински дейности по видове	***„СБРФРМ Димина", с. Вонеща вода***				***"СБПЛР "Минерални бани" - Полски Тръмбеш" ЕООД***				***ДПБ – Церова кория***			
	I ниво	**II ниво**	**III ниво**	**ОБЩО**	**I ниво**	**II ниво**	**III ниво**	**ОБЩО**	**I ниво**	**II ниво**	**III ниво**	**ОБЩО**
Общо легла	**-**	**60**	**-**	**60**	**15**	**115**	**-**	**130**	**-**	**120**	**-**	**120**
Интензивни	**-**	**-**	**-**	**-**	**-**	**-**	**-**	**-**	**-**	**-**	**-**	**-**
АНЕСТЕЗИОЛОГИЯ И ИНТЕНЗИВНО ЛЕЧЕНИЕ				-				-				-
Терапевтични	**-**	**-**	**-**	**-**	**-**	**-**	**-**	**-**	**-**	**-**	**-**	**-**
ВЪТРЕШНИ БОЛЕСТИ - НЕПРОФИЛИРАНИ				-				-				-
ГАСТРОЕНТЕРОЛОГИЯ				-				-				-
ЕНДОКРИНОЛОГИЯ И БОЛЕСТИ НА ОБМЯНАТА				-				-				-
ИНФЕКЦИОЗНИ БОЛЕСТИ				-				-				-
КАРДИОЛОГИЯ				-				-				-
КЛИНИЧНА АЛЕРГОЛОГИЯ				-				-				-
КЛИНИЧНА ИМУНОЛОГИЯ				-				-				-
КЛИНИЧНА ТОКСИКОЛОГИЯ				-				-				-
КЛИНИЧНА ХЕМАТОЛОГИЯ				-				-				-
КОЖНИ И ВЕНЕРИЧЕСКИ БОЛЕСТИ				-				-				-
ЛЪЧЕЛЕЧЕНИЕ				-				-				-
МЕДИЦИНСКА ОНКОЛОГИЯ				-				-				-
НУКЛЕАРНА МЕДИЦИНА				-				-				-
НЕРВНИ БОЛЕСТИ				-				-				-
НЕФРОЛОГИЯ				-				-				-
ПНЕВМОЛОГИЯ И ФТИЗИАТРИЯ				-				-				-
РЕВМАТОЛОГИЯ				-				-				-
Хирургични	**-**	**-**	**-**	**-**	**-**	**-**	**-**	**-**	**-**	**-**	**-**	**-**
ГРЪДНА ХИРУРГИЯ				-				-				-
ДЕТСКА ХИРУРГИЯ				-				-				-
КАРДИОХИРУРГИЯ				-				-				-
ЛИЦЕВО-ЧЕЛЮСТНА ХИРУРГИЯ				-				-				-
НЕВРОХИРУРГИЯ				-				-				-
ОРТОПЕДИЯ И ТРАВМАТОЛОГИЯ				-				-				-
ОЧНИ БОЛЕСТИ				-				-				-
ПЛАСТИЧНО-ВЪЗСТАНОВИТЕЛНА ХИРУРГИЯ				-				-				-
СЪДОВА ХИРУРГИЯ				-				-				-
УРОЛОГИЯ				-				-				-
УШНО-НОСНО-ГЪРЛЕНИ БОЛЕСТИ				-				-				-
ХИРУРГИЯ				-				-				-
Педиатрични	**-**	**-**	**-**	**-**	**-**	**-**	**-**	**-**	**-**	**-**	**-**	**-**
НЕОНАТОЛОГИЯ				-				-				-
ПЕДИАТРИЯ				-				-				-
ДЕТСКА ГАСТРОЕНТЕРОЛОГИЯ				-				-				-
ДЕТСКА ЕНДОКРИНОЛОГИЯ И БОЛЕСТИ НА ОБМЯНАТА				-				-				-
ДЕТСКА КАРДИОЛОГИЯ				-				-				-
ДЕТСКА КЛИНИЧНА ХЕМАТОЛОГИЯ И ОНКОЛОГИЯ				-				-				-
ДЕТСКА НЕВРОЛОГИЯ				-				-				-
ДЕТСКА НЕФРОЛОГИЯ И ХЕМОДИАЛИЗА				-				-				-
ДЕТСКА ПНЕВМОЛОГИЯ И ФТИЗИАТРИЯ				-				-				-
ДЕТСКА ПСИХИАТРИЯ				-				-				-
ДЕТСКА РЕВМАТОЛОГИЯ				-				-				-
Акушеро-гинекологични	**-**	**-**	**-**	**-**	**-**	**-**	**-**	**-**	**-**	**-**	**-**	**-**
АКУШЕРСТВО				-				-				-
ГИНЕКОЛОГИЯ				-				-				-
ПАТОЛОГИЧНА БРЕМЕННОСТ				-				-				-
Други	**-**	**60**	**-**	**60**	**15**	**115**	**-**	**130**	**-**	**120**	**-**	**120**
ПСИХИАТРИЯ				-				-		120		120
ФИЗИКАЛНА И РЕХАБИЛИТАЦИОННА МЕДИЦИНА		60		60		115		115				-
ПРОДЪЛЖИТЕЛНО ЛЕЧЕНИЕ				-			15	15				-
ПАЛИАТИВНИ ГРИЖИ				-				-				-
Структури без легла	**-**	**-**	**-**	**-**	**-**	**-**	**-**	**-**	**20**	**-**	**-**	**20**
СПЕШНА МЕДИЦИНА				-				-				-
ДИАЛИЗНО ЛЕЧЕНИЕ (БРОЙ ПОСТОВЕ)				-				-				-
ПСИХИАТРИЯ - ДНЕВЕН СТАЦИОНАР (БРОЙ МЕСТА)				-				-			20	20
ЛЪЧЕЛЕЧЕНИЕ				-				-				-
НУКЛЕАРНА МЕДИЦИНА				-				-				-
ФИЗИКАЛНА И РЕХАБИЛИТАЦИОННА МЕДИЦИНА				-				-				-
ВИРУСОЛОГИЧНА ЛАБОРАТОРИЯ				-				-				-
КЛИНИЧНА ЛАБОРАТОРИЯ				-				-				-
ЛАБОРАТОРИЯ ПО КЛИНИЧНА ИМУНОЛОГИЯ				-				-				-
МЕДИЦИНСКА ГЕНЕТИКА				-				-				-
МЕДИЦИНСКА ПАРАЗИТОЛОГИЯ				-				-				-
МИКРОБИОЛОГИЧНА ЛАБОРАТОРИЯ				-				-				-
ТОКСИКОЛОГИЧНА ЛАБОРАТОРИЯ				-				-				-
ОБРАЗНА ДИАГНОСТИКА				-				-				-
ТРАНСФУЗИОННА ХЕМАТОЛОГИЯ				-				-				-
ОБЩА И КЛИНИЧНА ПАТОЛОГИЯ				-				-				-
СЪДЕБНА МЕДИЦИНА				-				-				-

РАЗДЕЛ VI. ВИД, БРОЙ И РАЗПРЕДЕЛЕНИЕ НА ИЗВЪРШВАНИТЕ В ОБЛАСТТА ВИСОКОТЕХНОЛОГИЧНИ МЕТОДИ ЗА ДИАГНОСТИКА И ЛЕЧЕНИЕ И НАЛИЧНАТА ЗА ТЯХНОТО ПРИЛАГАНЕ ВИСОКОТЕХНОЛОГИЧНА МЕДИЦИНСКА АПАРАТУРА В ОБЛАСТТА

Таблица 1. Високотехнологични дейности и апаратура по вид, брой и разпределение

Вид високотехнологични дейности	**Вид високотехнологична апаратура**	**Наличен брой**	***"МОБАЛ „Д-р Ст. Черкезов" АД Велико Търново***	***„КОЦ – Велико Търново" ЕООД***	***„СБАЛ по кардиология - Велико Търново" ЕАД***
Позитрон-емисионна томография	PET-CT	-			
Емисионна компютърна томография	SPECT-CT	1		1	
Магнитно-резонансна компютърна томография	МРТ ≥ 1,5 Тесла	1	1		
Компютърна томография	Спирален КТ ≥ 32-срезов	1		1	
Ендоваскуларно лечение, в т.ч. на екстракраниални (коронарни, каротидни, периферни съдове) на интракраниални съдове	Ангиограф	2	1		1
Роботизирана хирургия	Ендоскопска роботизирана система	-			
Лъчелечение	Линеен ускорител	-			
Лъчелечение с модулиран интензитет	Линеен ускорител с възможности за модулиран интензитет	1		1	
Радиохирургия	Линеен ускорител или друга апаратура за радихирургия	-			
Брахитерапия	Апаратура за брахитерапия	1		1	
Трансплантация на сърце	-	-			
Трансплантация на бял дроб	-	-			
Трансплантация на черен дроб	-	-			
Трансплантация на бъбрек	-	-			
Трансплантация на панкреас	-	-			
Трансплантация на хемопоетични стволови клетки	-	-			
In vitro методи за асистирана репродукция	-	-			

Приложение № 5 към т. I, подточка 1

РАЗДЕЛ I. ЗДРАВНО – ДЕМОГРАФСКИ ДАННИ

Таблица 1. Демографска структура

ОБЛАСТ	ОБЩИНИ	Население								Естествен прираст на 1000 души население		
		Население	Мъже %	Жени %	В градовете %	В селата %	Под трудоспособна възраст %	В трудоспособна възраст %	Над трудоспособна възраст %	Живо родени	Умрели	Естествен прираст
ОБЩО ЗА СТРАНАТА	**ОБЩО ЗА СТРАНАТА**	7 101 859	49%	51%	73%	27%	15%	61%	24%	9,12	15,09	-5,98
ВИДИН	**ВИДИН ОБЛАСТ**	88 867	49%	51%	64%	36%	13%	54%	33%	6,17	23,11	-16,93
ВИДИН	Белоградчик	5 861	49%	51%	80%	20%	15%	54%	31%	6,07	23,78	-17,71
ВИДИН	Бойница	1 077	47%	53%	0%	100%	4%	38%	57%	3,60	50,45	-46,85
ВИДИН	Брегово	4 808	51%	49%	48%	52%	11%	49%	40%	6,33	33,46	-27,14
ВИДИН	Видин	55 790	48%	52%	80%	20%	13%	57%	29%	5,89	18,21	-12,32
ВИДИН	Грамада	1 916	51%	49%	71%	29%	10%	44%	46%	8,65	31,54	-22,89
ВИДИН	Димово	5 845	50%	50%	18%	82%	16%	49%	35%	8,07	29,26	-21,19
ВИДИН	Кула	3 867	48%	52%	70%	30%	10%	49%	41%	5,84	33,03	-27,19
ВИДИН	Макреш	1 389	50%	50%	0%	100%	8%	40%	52%	3,54	38,20	-34,67
ВИДИН	Ново село	2 691	48%	52%	0%	100%	9%	43%	48%	5,85	37,63	-31,79
ВИДИН	Ружинци	3 766	50%	50%	0%	100%	15%	50%	35%	6,49	30,89	-24,40
ВИДИН	Чупрене	1 857	50%	50%	0%	100%	13%	47%	40%	10,20	27,37	-17,17

РАЗДЕЛ I. ЗДРАВНО – ДЕМОГРАФСКИ ДАННИ

Таблица 2. Заболеваемост по групи заболявания и по възраст

КЛАС ЗАБОЛЯВАНИЯ ПО МКБ-10		ДЕЦА ОТ 0 ДО 17-ГОДИШНА ВЪЗРАСТ			ЛИЦА НАД 18 ГОДИНИ			ОБЩО		
		Регистрирани заболявания	На 100 хил. души	Отн. дял %	Регистрирани заболявания	На 100 хил. души	Отн. дял %	Регистрирани заболявания	На 100 хил. души	Отн. дял %
I	Някои инфекциозни и паразитни болести	3 092	3 479,36	17,16 %	1 317	1 481,99	2,74 %	4 409	4 961,35	6,67 %
II	Новообразувания	26	29,26	0,14 %	862	969,99	1,79 %	888	999,25	1,34 %
III	Болести на кръвта, кръвотворните органи и отделни нарушения, включващи имунния механизъм	61	68,64	0,34 %	203	228,43	0,42 %	264	297,07	0,40 %
IV	Болести на ендокринната система, разстройства на храненето и на обмяната на веществата	40	45,01	0,22 %	1 416	1 593,39	2,94 %	1 456	1 638,40	2,20 %
V	Психични и поведенчески разстройства	61	68,64	0,34 %	598	672,92	1,24 %	659	741,56	1,00 %
VI	Болести на нервната система	125	140,66	0,69 %	2 959	3 329,69	6,15 %	3 084	3 470,35	4,66 %
VII	Болести на окото и придатъците му	702	789,94	3,90 %	6 143	6 912,58	12,77 %	6 845	7 702,52	10,35 %
VIII	Болести на ухото и мастоидния израстък	207	232,93	1,15 %	1 399	1 574,26	2,91 %	1 606	1 807,20	2,43 %
IX	Болести на органите на кръвообращението	35	39,38	0,19 %	5 499	6 187,90	11,43 %	5 534	6 227,28	8,37 %
X	Болести на дихателната система	9 259	10 418,94	51,40 %	4 140	4 658,65	8,60 %	13 399	15 077,59	20,26 %
XI	Болести на храносмилателната система	1 071	1 205,17	5,95 %	2 750	3 094,51	5,71 %	3 821	4 299,68	5,78 %
XII	Болести на кожата и подкожната тъкан	840	945,23	4,66 %	1 417	1 594,52	2,94 %	2 257	2 539,75	3,41 %
XIII	Болести на костно-мускулната система и на съединителната тъкан	106	119,28	0,59 %	3 259	3 667,28	6,77 %	3 365	3 786,56	5,09 %
XIV	Болести на пикочо-половата система	732	823,70	4,06 %	6 186	6 960,96	12,86 %	6 918	7 784,67	10,46 %
XV	Бременност, раждане и послеродов период	1	1,13	0,01 %	152	171,04	0,32 %	153	172,17	0,23 %
XVI	Някои състояния, възникващи през перинаталния период	13	14,63	0,07 %	-	-	-	13	14,63	0,02 %
XVII	Вродени аномалии [пороци на развитието], деформации и хромозомни аберации	46	51,76	0,26 %	9	10,13	0,02 %	55	61,89	0,08 %
XVIII	Симптоми, признаци и отклонения от нормата	561	631,28	3,11 %	1 081	1 216,42	2,25 %	1 642	1 847,70	2,48 %
XIX	Травми, отравяния и някои други последици от въздействието на външни причини	427	480,49	2,37 %	2 074	2 333,82	4,31 %	2 501	2 814,32	3,78 %
XX	Външни причини за заболеваемост и смъртност		-	-		-	-	-	-	-
XXI	Фактори, влияещи върху здравното състояние на населението и контакта със здравните служби	610	686,42	3,39 %	6 656	7 489,84	13,83 %	7 266	8 176,26	10,99 %
ОБЩО		18 015	20 271,87	100,00 %	48 120	54 148,33	100,00 %	66 135	74 420,20	100,00 %

РАЗДЕЛ I. ЗДРАВНО – ДЕМОГРАФСКИ ДАННИ

Таблица 3. Хоспитализирана заболеваемост на населението

КЛАС ЗАБОЛЯВАНИЯ ПО МКБ-10		Хоспитализирани случаи	На 100 хил. души	Отн. дял %
I	Някои инфекциозни и паразитни болести	319	354,24	2,12 %
II	Новообразувания	271	300,94	1,80 %
III	Болести на кръвта, кръвотворните органи и отделни нарушения, включващи имунния механизъм	110	122,15	0,73 %
IV	Болести на ендокринната система, разстройства на храненето и на обмяната на веществата	370	410,88	2,46 %
V	Психични и поведенчески разстройства	1 176	1 305,93	7,82 %
VI	Болести на нервната система	245	272,07	1,63 %
VII	Болести на окото и придатъците му	419	465,29	2,78 %
VIII	Болести на ухото и мастоидния израстък	313	347,58	2,08 %
IX	Болести на органите на кръвообращението	3 469	3 852,26	23,06 %
X	Болести на дихателната система	2 631	2 921,68	17,49 %
XI	Болести на храносмилателната система	1 707	1 895,59	11,35 %
XII	Болести на кожата и подкожната тъкан	321	356,46	2,13 %
XIII	Болести на костно-мускулната система и на съединителната тъкан	496	550,80	3,30 %
XIV	Болести на пикочо-половата система	764	848,41	5,08 %
XV	Бременност, раждане и послеродов период	1 030	1 143,80	6,85 %
XVI	Някои състояния, възникващи през перинаталния период	45	49,97	0,30 %
XVII	Вродени аномалии [пороци на развитието], деформации и хромозомни аберации	3	3,33	0,02 %

XVIII	Симптоми, признаци и отклонения от нормата	218	242,09	1,45 %
XIX	Травми, отравяния и някои други последици от въздействието на външни причини	689	765,12	4,58 %
XX	Външни причини за заболеваемост и смъртност	-	-	-
XXI	Фактори, влияещи върху здравното състояние на населението и контакта със здравните служби	449	498,61	2,98 %
ОБЩО		15 045	16 707.20	100.00 %

РАЗДЕЛ II. ВИД, БРОЙ, ДЕЙНОСТИ И РАЗПРЕДЕЛЕНИЕ НА СЪЩЕСТВУВАЩИТЕ ЛЕЧЕБНИ ЗАВЕДЕНИЯ

Таблица 1. Вид, брой, дейност и разпределение на съществуващите лечебни заведения

ВИД ЛЕЧЕБНО ЗАВЕДЕНИЕ	АБРЕВИАТУРА	ОБЛАСТ ВИДИН	на 100 хил. души население	Белоградчик	Бойница	Брегово	Видин	Грамада	Димово
ПЪРВИЧНА ИЗВЪНБОЛНИЧНА ПОМОЩ		**145**	**163,17**	**7**	**1**	**8**	**111**	**-**	**5**
Индивидуална практика за първична извънболнична медицинска помощ	ИППИМП	49	55,14	3	1	5	34	-	1
Индивидуална практика за първична извънболнична медицинска помощ - дентална медицина	ИППИМП – ДМ	88	99,02	3	-	3	72	-	2
Групова практика за първична извънболнична медицинска помощ	ГППИМП	7	7,88	-	-	-	5	-	2
Групова практика за първична извънболнична медицинска помощ - дентална медицина	ГППИМП – ДМ	1	1,13	1	-	-	-	-	-
СПЕЦИАЛИЗИРАНА ИЗВЪНБОЛНИЧНА ПОМОЩ		**99**	**111,40**	**11**	**-**	**1**	**83**	**-**	**1**
Индивидуална практика за специализирана извънболнична медицинска помощ	ИПСИМП	62	69,77	10	-	1	49	-	1
Групова практика за специализирана извънболнична медицинска помощ	ГПСИМП	1	1,13	-	-	-	1	-	-
Индивидуална практика за специализирана извънболнична медицинска помощ - дентална медицина	ИПСИДП	9	10,13	-	-	-	9	-	-
Групова практика за специализирана извънболнична медицинска помощ - дентална медицина	ГПСИДП	-	-	-	-	-	-	-	-
Медицински център	МЦ	10	11,25	1	-	-	8	-	-
Медико дентален център	МДЦ	2	2,25	-	-	-	2	-	-
Дентален център	ДЦ	-	-	-	-	-	-	-	-
Диагностично-консултативен център	ДКЦ	-	-	-	-	-	-	-	-
Самостоятелна медико-диагностична лаборатория	СМДЛ	2	2,25	-	-	-	1	-	-
Самостоятелна медико-техническа лаборатория	СМТЛ	13	14,63	-	-	-	13	-	-
БОЛНИЧНА ПОМОЩ		**2**	**2,25**	**1**	**-**	**-**	**1**	**-**	**-**
Многопрофилна болница за активно лечение	МБАЛ	2	2,25	1	-	-	1	-	-
Специализирана болница за активно лечение	СБАЛ	-	-	-	-	-	-	-	-
Болница за продължително лечение и рехабилитация	БПЛР	-	-	-	-	-	-	-	-
Болница за продължително лечение	БПЛ	-	-	-	-	-	-	-	-
Специализирана болница за рехабилитация	СБР	-	-	-	-	-	-	-	-
Държавна психиатрична болница	ДБП	-	-	-	-	-	-	-	-
ДРУГИ ЛЕЧЕБНИ ЗАВЕДЕНИЯ		**2**	**2,25**	**-**	**-**	**-**	**2**	**-**	**-**
Център за спешна медицинска помощ	ЦСМП - филиал	1	1,13	-	-	-	1	-	-
Център по трансфузионна хематология	ЦТХ	-	-	-	-	-	-	-	-
Комплексен онкологичен център	КОЦ	-	-	-	-	-	-	-	-
Център за психично здраве	ЦПЗ	-	-	-	-	-	-	-	-
Център за кожно-венерически заболявания	ЦКВЗ	-	-	-	-	-	-	-	-
Дом за медико-социални грижи	ДМСГ	1	1,13	-	-	-	1	-	-
Диализен център	ДЦ	-	-	-	-	-	-	-	-
Тъкнна банка	ТБ	-	-	-	-	-	-	-	-
Хоспис	ХОСПИС	-	-	-	-	-	-	-	-

Таблица 1. Вид, брой, дейност и разпределение на съществуващите лечебни заведения – продължение

ВИД ЛЕЧЕБНО ЗАВЕДЕНИЕ	АБРЕВИАТУРА	ОБЛАСТ ВИДИН	на 100 хил. души население	Кула	Макреш	Ново село	Ружинци	Чупрене
ПЪРВИЧНА ИЗВЪНБОЛНИЧНА ПОМОЩ		**145**	**163,17**	**7**	**1**	**1**	**2**	**2**
Индивидуална практика за първична извънболнична медицинска помощ	ИППИМП	49	55,14	2	-	1	1	1
Индивидуална практика за първична извънболнична медицинска помощ - дентална медицина	ИППИМП – ДМ	88	99,02	5	1	-	1	1
Групова практика за първична извънболнична медицинска помощ	ГППИМП	7	7,88	-	-	-	-	-
Групова практика за първична извънболнична медицинска помощ - дентална медицина	ГППИМП – ДМ	1	1,13	-	-	-	-	-
СПЕЦИАЛИЗИРАНА ИЗВЪНБОЛНИЧНА ПОМОЩ		**99**	**111,40**	**3**	**-**	**-**	**-**	**-**
Индивидуална практика за специализирана извънболнична медицинска помощ	ИПСИМП	62	69,77	1	-	-	-	-
Групова практика за специализирана извънболнична медицинска помощ	ГПСИМП	1	1,13	-	-	-	-	-
Индивидуална практика за специализирана извънболнична медицинска помощ - дентална медицина	ИПСИДП	9	10,13	-	-	-	-	-
Групова практика за специализирана извънболнична медицинска помощ - дентална медицина	ГПСИДП	-	-	-	-	-	-	-
Медицински център	МЦ	10	11,25	1	-	-	-	-
Медико дентален център	МДЦ	2	2,25	-	-	-	-	-
Дентален център	ДЦ	-	-	-	-	-	-	-
Диагностично-консултативен център	ДКЦ	-	-	-	-	-	-	-

Самостоятелна медико-диагностична лаборатория	СМДЛ	2	2,25	1	-	-	-	-
Самостоятелна медико-техническа лаборатория	СМТЛ	13	14,63	-	-	-	-	-
БОЛНИЧНА ПОМОЩ		**2**	**2,25**	**-**	**-**	**-**	**-**	**-**
Многопрофилна болница за активно лечение	МБАЛ	2	2,25	-	-	-	-	-
Специализирана болница за активно лечение	СБАЛ	-	-	-	-	-	-	-
Болница за продължително лечение и рехабилитация	БПЛР	-	-	-	-	-	-	-
Болница за продължително лечение	БПЛ	-	-	-	-	-	-	-
Специализирана болница за рехабилитация	СБР	-	-	-	-	-	-	-
Държавна психиатрична болница	ДБП	-	-	-	-	-	-	-
ДРУГИ ЛЕЧЕБНИ ЗАВЕДЕНИЯ		**2**	**2,25**	**-**	**-**	**-**	**-**	**-**
Център за спешна медицинска помощ	ЦСМП - филиал	1	1,13	-	-	-	-	-
Център по трансфузионна хематология	ЦТХ	-	-	-	-	-	-	-
Комплексен онкологичен център	КОЦ	-	-	-	-	-	-	-
Център за психично здраве	ЦПЗ	-	-	-	-	-	-	-
Център за кожно-венерически заболявания	ЦКВЗ	-	-	-	-	-	-	-
Дом за медико-социални грижи	ДМСГ	1	1,13	-	-	-	-	-
Диализен център	ДЦ	-	-	-	-	-	-	-
Тъкнна банка	ТБ	-	-	-	-	-	-	-
Хоспис	ХОСПИС	-	-	-	-	-	-	-

РАЗДЕЛ III. НЕОБХОДИМ МИНИМАЛЕН БРОЙ ЛЕКАРИ, ЛЕКАРИ ПО ДЕНТАЛНА МЕДИЦИНА И СПЕЦИАЛИСТИ ОТ ПРОФЕСИОНАЛНО НАПРАВЛЕНИЕ „ЗДРАВНИ ГРИЖИ" В ИЗВЪНБОЛНИЧНАТА МЕДИЦИНСКА ПОМОЩ ПО СПЕЦИАЛНОСТИ

Таблица 1. Необходим минимален брой лекари и лекари по дентална медицина по специалности

СПЕЦИАЛНОСТ	**Брой специалисти**	**на 100 хил. души**
ЛЕКАРИ В ПЪРВИЧНАТА ИЗВЪНБОЛНИЧНА ПОМОЩ	**150**	**168.79**
ОБЩА МЕДИЦИНА	60	67.52
ДЕНТАЛНА МЕДИЦИНА	90	101.27
ЛЕКАРИ В СПЕЦИАЛИЗИРАНАТА ИЗВЪНБОЛНИЧНА ПОМОЩ	**71**	**79.89**
ЛЕКАРИ ПО КЛИНИЧНИ СПЕЦИАЛНОСТИ	*64*	*72.02*
АКУШЕРСТВО И ГИНЕКОЛОГИЯ	6	6.75
АНЕСТЕЗИОЛОГИЯ И ИНТЕНЗИВНО ЛЕЧЕНИЕ		-
ВЪТРЕШНИ БОЛЕСТИ	1	1.13
ГАСТРОЕНТЕРОЛОГИЯ	2	2.25
ЕНДОКРИНОЛОГИЯ И БОЛЕСТИ НА ОБМЯНАТА	4	4.50
ИНФЕКЦИОЗНИ БОЛЕСТИ		-
КАРДИОЛОГИЯ	9	10.13
КЛИНИЧНА АЛЕРГОЛОГИЯ	1	1.13
КЛИНИЧНА ТОКСИКОЛОГИЯ		-
КЛИНИЧНА ХЕМАТОЛОГИЯ	1	1.13
КОЖНИ И ВЕНЕРИЧЕСКИ БОЛЕСТИ	2	2.25
МЕДИЦИНСКА ОНКОЛОГИЯ		-
МЕДИЦИНСКА ПАРАЗИТОЛОГИЯ		-
НЕРВНИ БОЛЕСТИ	6	6.75
НЕФРОЛОГИЯ	1	1.13
ОРТОПЕДИЯ И ТРАВМАТОЛОГИЯ	3	3.38
ОЧНИ БОЛЕСТИ	7	7.88
ПНЕВМОЛОГИЯ И ФТИЗИАТРИЯ	2	2.25
ПСИХИАТРИЯ	2	2.25
РЕВМАТОЛОГИЯ	1	1.13
УРОЛОГИЯ	1	1.13
УШНО-НОСНО-ГЪРЛЕНИ БОЛЕСТИ	3	3.38
ФИЗИКАЛНА И РЕХАБИЛИТАЦИОННА МЕДИЦИНА	1	1.13
ГРЪДНА ХИРУРГИЯ		-
НЕВРОХИРУРГИЯ		-
СЪДОВА ХИРУРГИЯ, АНГИОЛОГИЯ		-
ХИРУРГИЯ	3	3.38
ПЕДИАТРИЯ	8	9.00
ДЕТСКА ГАСТРОЕНТЕРОЛОГИЯ		-
ДЕТСКА ЕНДОКРИНОЛОГИЯ И БОЛЕСТИ НА ОБМЯНАТА		-
ДЕТСКА КАРДИОЛОГИЯ		-
ДЕТСКА КЛИНИЧНА ХЕМАТОЛОГИЯ И ОНКОЛОГИЯ		-
ДЕТСКА НЕВРОЛОГИЯ		-
ДЕТСКА НЕФРОЛОГИЯ		-
ДЕТСКА ПНЕВМОЛОГИЯ И ФТИЗИАТРИЯ		-
ДЕТСКА ПСИХИАТРИЯ		-
ДЕТСКА РЕВМАТОЛОГИЯ		-
ДЕТСКА ХИРУРГИЯ		-
ЛЕКАРИ, ОСЪЩЕСТВЯВАЩИ МЕДИКО-ДИАГНОСТИЧНИ ДЕЙНОСТИ ПО СПЕЦИАЛНОСТИ	*7*	*7.88*
ВИРУСОЛОГИЯ		-
КЛИНИЧНА ИМУНОЛОГИЯ		-
ТРАНСФУЗИОННА ХЕМАТОЛОГИЯ – ИМУНОХЕМАТОЛОГИЧНИ ИЗСЛЕДВАНИЯ	1	1.13
КЛИНИЧНА ЛАБОРАТОРИЯ	2	2.25
КЛИНИЧНА МИКРОБИОЛОГИЯ	1	1.13
МЕДИЦИНСКА ПАРАЗИТОЛОГИЯ	1	1.13
ОБЩА И КЛИНИЧНА ПАТОЛОГИЯ		-
ОБРАЗНА ДИАГНОСТИКА	2	2.25
ОБЩ БРОЙ ЛЕКАРИ	**221**	**248.69**
ЛЕКАРИ ПО ДЕНТАЛНА МЕДИЦИНА ПО СПЕЦИАЛНОСТИ	**14**	**15.75**
ОРТОДОНТИЯ	1	1.13
ПРОТЕТИЧНА ДЕНТАЛНА МЕДИЦИНА	2	2.25
ПАРОДОНТОЛОГИЯ И ЗАБОЛЯВАНИЯ НА ОРАЛНАТА ЛИГАВИЦА		-
ДЕТСКА ДЕНТАЛНА МЕДИЦИНА	5	5.63
ОПЕРАТИВНО ЗЪБОЛЕЧЕНИЕ И ЕНДОДОНТИЯ	2	2.25
ОРАЛНА ХИРУРГИЯ	4	4.50
ДЕНТАЛНА КЛИНИЧНА АЛЕРГОЛОГИЯ		-
ДЕНТАЛНА ОБРАЗНА ДИАГНОСТИКА		-

РАЗДЕЛ III. НЕОБХОДИМ МИНИМАЛЕН БРОЙ ЛЕКАРИ, ЛЕКАРИ ПО ДЕНТАЛНА МЕДИЦИНА И СПЕЦИАЛИСТИ ОТ ПРОФЕСИОНАЛНО НАПРАВЛЕНИЕ „ЗДРАВНИ ГРИЖИ" В ИЗВЪНБОЛНИЧНАТА МЕДИЦИНСКА ПОМОЩ ПО СПЕЦИАЛНОСТИ

Таблица 2. Необходим минимален брой специалисти от професионално направление „Здравни грижи"

СПЕЦИАЛНОСТ	Брой специалисти	на 100 хил. души
МЕДИЦИНСКИ СЕСТРИ	103	115.90
АКУШЕРКИ	13	14.63
ФЕЛДШЕРИ	15	16.88
РЕХАБИЛИТАТОРИ	4	4.50
КЛИНИЧНИ ЛАБОРАНТИ	10	11.25
РЕНТГЕНОВИ ЛАБОРАНТИ	3	3.38
ОБЩ БРОЙ СПЕЦИАЛИСТИ ПО ЗДРАВНИ ГРИЖИ	**148**	**166.54**

РАЗДЕЛ IV. БРОЙ НА ПРАКТИКУВАЩИТЕ ЛЕКАРИ, ЛЕКАРИ ПО ДЕНТАЛНА МЕДИЦИНА ПО СПЕЦИАЛНОСТИ И СПЕЦИАЛИСТИТЕ ОТ ПРОФЕСИОНАЛНО НАПРАВЛЕНИЕ „ЗДРАВНИ ГРИЖИ" В ИЗВЪНБОЛНИЧНАТА МЕДИЦИНСКА ПОМОЩ

Таблица 1. Брой на практикуващите лекари и лекари по дентална медицина по специалности

СПЕЦИАЛНОСТ	Практикуващи само в ИМП	Практикуващи и в ЛЗБП	ОБЩО	на 100 хил. души население
ЛЕКАРИ ПО КЛИНИЧНИ СПЕЦИАЛНОСТИ	**119**	**95**	**214**	**240.81**
АКУШЕРСТВО И ГИНЕКОЛОГИЯ	6	6	12	13.50
АНЕСТЕЗИОЛОГИЯ И ИНТЕНЗИВНО ЛЕЧЕНИЕ		9	9	10.13
ВЪТРЕШНИ БОЛЕСТИ	2	6	8	9.00
ГАСТРОЕНТЕРОЛОГИЯ	2	4	6	6.75
ЕНДОКРИНОЛОГИЯ И БОЛЕСТИ НА ОБМЯНАТА	4	2	6	6.75
ИНФЕКЦИОЗНИ БОЛЕСТИ	1	1	2	2.25
КАРДИОЛОГИЯ	8	4	12	13.50
КЛИНИЧНА АЛЕРГОЛОГИЯ			-	-
КЛИНИЧНА ТОКСИКОЛОГИЯ			-	-
КЛИНИЧНА ХЕМАТОЛОГИЯ	1	1	2	2.25
КОЖНИ И ВЕНЕРИЧЕСКИ БОЛЕСТИ	3	3	6	6.75
МЕДИЦИНСКА ОНКОЛОГИЯ	1		1	1.13
МЕДИЦИНСКА ПАРАЗИТОЛОГИЯ			-	-
НЕРВНИ БОЛЕСТИ	7	7	14	15.75
НЕФРОЛОГИЯ	2	4	6	6.75
ОРТОПЕДИЯ И ТРАВМАТОЛОГИЯ	2	5	7	7.88
ОЧНИ БОЛЕСТИ	5	2	7	7.88
ПНЕВМОЛОГИЯ И ФТИЗИАТРИЯ	3	4	7	7.88
ПСИХИАТРИЯ	3	4	7	7.88
РЕВМАТОЛОГИЯ		1	1	1.13
УРОЛОГИЯ	1	2	3	3.38
УШНО-НОСНО-ГЪРЛЕНИ БОЛЕСТИ	3	5	8	9.00
ФИЗИКАЛНА И РЕХАБИЛИТАЦИОННА МЕДИЦИНА	1	3	4	4.50
ГРЪДНА ХИРУРГИЯ			-	-
НЕВРОХИРУРГИЯ			-	-
СЪДОВА ХИРУРГИЯ, АНГИОЛОГИЯ		1	1	1.13
ХИРУРГИЯ	2	10	12	13.50
ПЕДИАТРИЯ	11	11	22	24.76
ДЕТСКА ГАСТРОЕНТЕРОЛОГИЯ			-	-
ДЕТСКА ЕНДОКРИНОЛОГИЯ И БОЛЕСТИ НА ОБМЯНАТА			-	-
ДЕТСКА КАРДИОЛОГИЯ			-	-
ДЕТСКА КЛИНИЧНА ХЕМАТОЛОГИЯ И ОНКОЛОГИЯ			-	-
ДЕТСКА НЕВРОЛОГИЯ			-	-
ДЕТСКА НЕФРОЛОГИЯ			-	-
ДЕТСКА ПНЕВМОЛОГИЯ И ФТИЗИАТРИЯ			-	-
ДЕТСКА ПСИХИАТРИЯ			-	-
ДЕТСКА РЕВМАТОЛОГИЯ			-	-
ДЕТСКА ХИРУРГИЯ			-	-
ОБЩА МЕДИЦИНА	28		28	31.51
ОБЩОПРАКТИКУВАЩИ ЛЕКАРИ БЕЗ СПЕЦИАЛНОСТ	23		23	25.88
ЛЕКАРИ, ОСЪЩЕСТВЯВАЩИ МЕДИКО-ДИАГНОСТИЧНИ ДЕЙНОСТИ ПО СПЕЦИАЛНОСТИ	**10**	**8**	**18**	**20.25**
ВИРУСОЛОГИЯ			-	-
КЛИНИЧНА ИМУНОЛОГИЯ			-	-
ТРАНСФУЗИОННА ХЕМАТОЛОГИЯ – ИМУНОХЕМАТОЛОГИЧНИ ИЗСЛЕДВАНИЯ		1	1	1.13
КЛИНИЧНА ЛАБОРАТОРИЯ	5	3	8	9.00
КЛИНИЧНА МИКРОБИОЛОГИЯ	1	1	2	2.25
МЕДИЦИНСКА ПАРАЗИТОЛОГИЯ	1		1	1.13
ОБЩА И КЛИНИЧНА ПАТОЛОГИЯ		1	1	1.13
ОБРАЗНА ДИАГНОСТИКА	3	2	5	5.63
ОБЩ БРОЙ ЛЕКАРИ	**129**	**103**	**232**	**261.06**
ЛЕКАРИ ПО ДЕНТАЛНА МЕДИЦИНА ПО СПЕЦИАЛНОСТИ	**56**	**-**	**56**	**63.02**
ОБЩА ДЕНТАЛНА МЕДИЦИНА	37		37	41.64
ОРТОДОНТИЯ	1		1	1.13
ПРОТЕТИЧНА ДЕНТАЛНА МЕДИЦИНА	2		2	2.25
ПАРОДОНТОЛОГИЯ И ЗАБОЛЯВАНИЯ НА ОРАЛНАТА ЛИГАВИЦА			-	-
ДЕТСКА ДЕНТАЛНА МЕДИЦИНА	8		8	9.00
ОПЕРАТИВНО ЗЪБОЛЕЧЕНИЕ И ЕНДОДОНТИЯ	3		3	3.38
ОРАЛНА ХИРУРГИЯ	5		5	5.63
ДЕНТАЛНА КЛИНИЧНА АЛЕРГОЛОГИЯ			-	-
ДЕНТАЛНА ОБРАЗНА ДИАГНОСТИКА			-	-
ДЕНТАЛНИ ЛЕКАРИ БЕЗ СПЕЦИАЛНОСТ	42		42	47.26

РАЗДЕЛ IV. БРОЙ НА ПРАКТИКУВАЩИТЕ ЛЕКАРИ, ЛЕКАРИ ПО ДЕНТАЛНА МЕДИЦИНА ПО СПЕЦИАЛНОСТИ И СПЕЦИАЛИСТИТЕ ОТ ПРОФЕСИОНАЛНО НАПРАВЛЕНИЕ „ЗДРАВНИ ГРИЖИ" В ИЗВЪНБОЛНИЧНАТА МЕДИЦИНСКА ПОМОЩ

Таблица 2. Брой на специалистите от професионално направление „Здравни грижи"

СПЕЦИАЛНОСТ	Брой в ПИМП	Брой в СИМП	ОБЩО	на 100 хил. души
МЕДИЦИНСКИ СЕСТРИ	36	40	76	85.52
АКУШЕРКИ	5	3	8	9.00
ФЕЛДШЕРИ	15		15	16.88
РЕХАБИЛИТАТОРИ		4	4	4.50
КЛИНИЧНИ ЛАБОРАНТИ		8	8	9.00
РЕНТГЕНОВИ ЛАБОРАНТИ		2	2	2.25
ОБЩ БРОЙ СПЕЦИАЛИСТИ ПО ЗДРАВНИ ГРИЖИ	**56**	**57**	**113**	**127.16**

РАЗДЕЛ V. БРОЙ НА СЪЩЕСТВУВАЩИТЕ ЛЕГЛА ЗА БОЛНИЧНО ЛЕЧЕНИЕ И ОСЪЩЕСТВЯВАНИТЕ МЕДИЦИНСКИ ДЕЙНОСТИ ПО ВИДОВЕ И РАЗПРЕДЕЛЕНИЕТО ИМ ПО ЛЕЧЕБНИ ЗАВЕДЕНИЯ И ПО НИВА НА КОМПЕТЕНТНОСТ НА СЪОТВЕТНИТЕ СТРУКТУРИ

Таблица 1. Брой на съществуващите легла за болнично лечение по видове

ВИДОВЕ ЛЕГЛА	В ЛЗ за активно лечение /МБАЛ,СБАЛ,КОЦ,ЦПЗ,ЦКВЗ/ 2	В други ЛЗ /БПЛР,БПЛ,СБР,ДБП/ 0	ОБЩО	на 1000 души
АКТИВНИ	**264**	**-**	**264**	**2.97**
ИНТЕНЗИВНИ	6	-	6	0.07
ТЕРАПЕВТИЧНИ	138	-	138	1.55
ХИРУРГИЧНИ	40	-	40	0.45
ПЕДИАТРИЧНИ	53	-	53	0.60
АКУШЕРО-ГИНЕКОЛОГИЧНИ	27	-	27	0.30
ДРУГИ	**71**	**-**	**71**	**0.80**
ДЪЛГОСРОЧНИ ГРИЖИ /ПРОДЪЛЖИТЕЛНО ЛЕЧЕНИЕ И ПАЛИАТИВНИ ГРИЖИ/	16	-	16	0.18
ПСИХИАТРИЧНИ	30	-	30	0.34
ФИЗИОТЕРАПИЯ И РЕХАБИЛИТАЦИЯ	25	-	25	0.28
ОБЩО	**335**	**-**	**335**	**3.77**

РАЗДЕЛ V. БРОЙ НА СЪЩЕСТВУВАЩИТЕ ЛЕГЛА ЗА БОЛНИЧНО ЛЕЧЕНИЕ И ОСЪЩЕСТВЯВАНИТЕ МЕДИЦИНСКИ ДЕЙНОСТИ ПО ВИДОВЕ И РАЗПРЕДЕЛЕНИЕТО ИМ ПО ЛЕЧЕБНИ ЗАВЕДЕНИЯ И ПО НИВА НА КОМПЕТЕНТНОСТ НА СЪОТВЕТНИТЕ СТРУКТУРИ

Таблица 2. Осъществявани медицински дейности по видове, лечебни заведения и нива на компетентност

Медицински дейности по видове	ОБЩО ЗА ОБЛАСТТА			
	I ниво	II ниво	III ниво	ОБЩО
Общо легла	**75**	**231**	**29**	**335**
Интензивни	**-**	**6**	**-**	**6**
АНЕСТЕЗИОЛОГИЯ И ИНТЕНЗИВНО ЛЕЧЕНИЕ	-	6	-	6
Терапевтични	**31**	**78**	**29**	**138**
ВЪТРЕШНИ БОЛЕСТИ - НЕПРОФИЛИРАНИ	4	-	-	4
ГАСТРОЕНТЕРОЛОГИЯ	-	21	-	21
ЕНДОКРИНОЛОГИЯ И БОЛЕСТИ НА ОБМЯНАТА	7	-	-	7
ИНФЕКЦИОЗНИ БОЛЕСТИ	-	-	-	-
КАРДИОЛОГИЯ	4	-	29	33
КЛИНИЧНА АЛЕРГОЛОГИЯ	-	-	-	-
КЛИНИЧНА ИМУНОЛОГИЯ	-	-	-	-
КЛИНИЧНА ТОКСИКОЛОГИЯ	-	-	-	-
КЛИНИЧНА ХЕМАТОЛОГИЯ	2	-	-	2
КОЖНИ И ВЕНЕРИЧЕСКИ БОЛЕСТИ	-	5	-	5
ЛЪЧЕЛЕЧЕНИЕ	-	-	-	-
МЕДИЦИНСКА ОНКОЛОГИЯ	-	-	-	-
НУКЛЕАРНА МЕДИЦИНА	-	-	-	-
НЕРВНИ БОЛЕСТИ	10	20	-	30
НЕФРОЛОГИЯ	-	5	-	5
ПНЕВМОЛОГИЯ И ФТИЗИАТРИЯ	4	24	-	28
РЕВМАТОЛОГИЯ	-	3	-	3
Хирургични	**-**	**40**	**-**	**40**
ГРЪДНА ХИРУРГИЯ	-	-	-	-
ДЕТСКА ХИРУРГИЯ	-	2	-	2
КАРДИОХИРУРГИЯ	-	-	-	-
ЛИЦЕВО-ЧЕЛЮСТНА ХИРУРГИЯ	-	-	-	-
НЕВРОХИРУРГИЯ	-	-	-	-
ОРТОПЕДИЯ И ТРАВМАТОЛОГИЯ	-	6	-	6
ОЧНИ БОЛЕСТИ	-	5	-	5
ПЛАСТИЧНО-ВЪЗСТАНОВИТЕЛНА ХИРУРГИЯ	-	-	-	-
СЪДОВА ХИРУРГИЯ	-	-	-	-
УРОЛОГИЯ	-	-	-	-
УШНО-НОСНО-ГЪРЛЕНИ БОЛЕСТИ	-	6	-	6
ХИРУРГИЯ	-	21	-	21
Педиатрични	**18**	**35**	**-**	**53**
НЕОНАТОЛОГИЯ	8	-	-	8
ПЕДИАТРИЯ	10	35	-	45
ДЕТСКА ГАСТРОЕНТЕРОЛОГИЯ	-	-	-	-
ДЕТСКА ЕНДОКРИНОЛОГИЯ И БОЛЕСТИ НА ОБМЯНАТА	-	-	-	-
ДЕТСКА КАРДИОЛОГИЯ	-	-	-	-
ДЕТСКА КЛИНИЧНА ХЕМАТОЛОГИЯ И ОНКОЛОГИЯ	-	-	-	-
ДЕТСКА НЕВРОЛОГИЯ	-	-	-	-
ДЕТСКА НЕФРОЛОГИЯ И ХЕМОДИАЛИЗА	-	-	-	-
ДЕТСКА ПНЕВМОЛОГИЯ И ФТИЗИАТРИЯ	-	-	-	-
ДЕТСКА ПСИХИАТРИЯ	-	-	-	-
ДЕТСКА РЕВМАТОЛОГИЯ	-	-	-	-
Акушеро-гинекологични	**10**	**17**	**-**	**27**
АКУШЕРСТВО	6	8	-	14

ГИНЕКОЛОГИЯ	4	5	-	9
ПАТОЛОГИЧНА БРЕМЕННОСТ	-	4	-	4
Други	**16**	**55**	**-**	**71**
ПСИХИАТРИЯ	-	30	-	30
ФИЗИКАЛНА И РЕХАБИЛИТАЦИОННА МЕДИЦИНА	-	25	-	25
ПРОДЪЛЖИТЕЛНО ЛЕЧЕНИЕ			16	16
ПАЛИАТИВНИ ГРИЖИ			-	-
Структури без легла	**10**	**4**	**14**	**28**
СПЕШНА МЕДИЦИНА	1	-	-	1
ДИАЛИЗНО ЛЕЧЕНИЕ (БРОЙ ПОСТОВЕ)	-	-	14	14
ПСИХИАТРИЯ - ДНЕВЕН СТАЦИОНАР (БРОЙ МЕСТА)			5	5
ЛЪЧЕЛЕЧЕНИЕ	-	-	-	-
НУКЛЕАРНА МЕДИЦИНА	-	-	-	-
ФИЗИКАЛНА И РЕХАБИЛИТАЦИОННА МЕДИЦИНА	-	-	-	-
ВИРУСОЛОГИЧНА ЛАБОРАТОРИЯ	-	-	-	-
КЛИНИЧНА ЛАБОРАТОРИЯ	1	1	-	2
ЛАБОРАТОРИЯ ПО КЛИНИЧНА ИМУНОЛОГИЯ	-	-	-	-
МЕДИЦИНСКА ГЕНЕТИКА			-	-
МЕДИЦИНСКА ПАРАЗИТОЛОГИЯ	-	-	-	-
МИКРОБИОЛОГИЧНА ЛАБОРАТОРИЯ	-	1	-	1
ТОКСИКОЛОГИЧНА ЛАБОРАТОРИЯ	-	-	-	-
ОБРАЗНА ДИАГНОСТИКА	1	1	-	2
ТРАНСФУЗИОННА ХЕМАТОЛОГИЯ	-	1	-	1
ОБЩА И КЛИНИЧНА ПАТОЛОГИЯ			1	1
СЪДЕБНА МЕДИЦИНА			1	1

Медицински дейности по видове	***МБАЛ "Св. Петка" АД - Видин***				***МБАЛ "Проф. д-р Георги Златарски" ЕООД - гр. Белоградчик***			
	I ниво	**II ниво**	**III ниво**	**ОБЩО**	**I ниво**	**II ниво**	**III ниво**	**ОБЩО**
Общо легла	**25**	**216**	**29**	**270**	**50**	**15**	**-**	**65**
Интензивни	**-**	**6**	**-**	**6**	**-**	**-**	**-**	**-**
АНЕСТЕЗИОЛОГИЯ И ИНТЕНЗИВНО ЛЕЧЕНИЕ		6		6				-
Терапевтични	**6**	**78**	**29**	**113**	**25**	**-**	**-**	**25**
ВЪТРЕШНИ БОЛЕСТИ - НЕПРОФИЛИРАНИ				-	4			4
ГАСТРОЕНТЕРОЛОГИЯ		21		21				-
ЕНДОКРИНОЛОГИЯ И БОЛЕСТИ НА ОБМЯНАТА	4			4	3			3
ИНФЕКЦИОЗНИ БОЛЕСТИ				-				-
КАРДИОЛОГИЯ			29	29	4			4
КЛИНИЧНА АЛЕРГОЛОГИЯ				-				-
КЛИНИЧНА ИМУНОЛОГИЯ				-				-
КЛИНИЧНА ТОКСИКОЛОГИЯ				-				-
КЛИНИЧНА ХЕМАТОЛОГИЯ	2			2				-
КОЖНИ И ВЕНЕРИЧЕСКИ БОЛЕСТИ		5		5				-
ЛЪЧЕЛЕЧЕНИЕ				-				-
МЕДИЦИНСКА ОНКОЛОГИЯ				-				-
НУКЛЕАРНА МЕДИЦИНА				-				-
НЕРВНИ БОЛЕСТИ		20		20	10			10
НЕФРОЛОГИЯ		5		5				-
ПНЕВМОЛОГИЯ И ФТИЗИАТРИЯ		24		24	4			4
РЕВМАТОЛОГИЯ		3		3				-
Хирургични	**-**	**40**	**-**	**40**	**-**	**-**	**-**	**-**
ГРЪДНА ХИРУРГИЯ				-				-
ДЕТСКА ХИРУРГИЯ		2		2				-
КАРДИОХИРУРГИЯ				-				-
ЛИЦЕВО-ЧЕЛЮСТНА ХИРУРГИЯ				-				-
НЕВРОХИРУРГИЯ				-				-
ОРТОПЕДИЯ И ТРАВМАТОЛОГИЯ		6		6				-
ОЧНИ БОЛЕСТИ		5		5				-
ПЛАСТИЧНО-ВЪЗСТАНОВИТЕЛНА ХИРУРГИЯ				-				-
СЪДОВА ХИРУРГИЯ				-				-
УРОЛОГИЯ				-				-
УШНО-НОСНО-ГЪРЛЕНИ БОЛЕСТИ		6		6				-
ХИРУРГИЯ		21		21				-
Педиатрични	**8**	**35**	**-**	**43**	**10**	**-**	**-**	**10**
НЕОНАТОЛОГИЯ	8			8				-
ПЕДИАТРИЯ		35		35	10			10
ДЕТСКА ГАСТРОЕНТЕРОЛОГИЯ				-				-
ДЕТСКА ЕНДОКРИНОЛОГИЯ И БОЛЕСТИ НА ОБМЯНАТА				-				-
ДЕТСКА КАРДИОЛОГИЯ				-				-
ДЕТСКА КЛИНИЧНА ХЕМАТОЛОГИЯ И ОНКОЛОГИЯ				-				-
ДЕТСКА НЕВРОЛОГИЯ				-				-
ДЕТСКА НЕФРОЛОГИЯ И ХЕМОДИАЛИЗА				-				-
ДЕТСКА ПНЕВМОЛОГИЯ И ФТИЗИАТРИЯ				-				-
ДЕТСКА ПСИХИАТРИЯ				-				-
ДЕТСКА РЕВМАТОЛОГИЯ				-				-
Акушеро-гинекологични	**-**	**17**	**-**	**17**	**10**	**-**	**-**	**10**
АКУШЕРСТВО		8		8	6			6
ГИНЕКОЛОГИЯ		5		5	4			4
ПАТОЛОГИЧНА БРЕМЕННОСТ		4		4				-
Други	**11**	**40**	**-**	**51**	**5**	**15**	**-**	**20**
ПСИХИАТРИЯ		30		30				-
ФИЗИКАЛНА И РЕХАБИЛИТАЦИОННА МЕДИЦИНА		10		10		15		15
ПРОДЪЛЖИТЕЛНО ЛЕЧЕНИЕ			11	11			5	5
ПАЛИАТИВНИ ГРИЖИ				-				-
Структури без легла	**8**	**4**	**14**	**26**	**2**	**-**	**-**	**2**
СПЕШНА МЕДИЦИНА	1			1				-
ДИАЛИЗНО ЛЕЧЕНИЕ (БРОЙ ПОСТОВЕ)			14	14				-
ПСИХИАТРИЯ - ДНЕВЕН СТАЦИОНАР (БРОЙ МЕСТА)			5	5				-
ЛЪЧЕЛЕЧЕНИЕ				-				-
НУКЛЕАРНА МЕДИЦИНА				-				-

ФИЗИКАЛНА И РЕХАБИЛИТАЦИОННА МЕДИЦИНА				-				-
ВИРУСОЛОГИЧНА ЛАБОРАТОРИЯ				-				-
КЛИНИЧНА ЛАБОРАТОРИЯ		1		1	1			1
ЛАБОРАТОРИЯ ПО КЛИНИЧНА ИМУНОЛОГИЯ				-				-
МЕДИЦИНСКА ГЕНЕТИКА				-				-
МЕДИЦИНСКА ПАРАЗИТОЛОГИЯ				-				-
МИКРОБИОЛОГИЧНА ЛАБОРАТОРИЯ		1		1				-
ТОКСИКОЛОГИЧНА ЛАБОРАТОРИЯ				-				-
ОБРАЗНА ДИАГНОСТИКА		1		1	1			1
ТРАНСФУЗИОННА ХЕМАТОЛОГИЯ		1		1				-
ОБЩА И КЛИНИЧНА ПАТОЛОГИЯ			1	1				-
СЪДЕБНА МЕДИЦИНА			1	1				-

РАЗДЕЛ VI. ВИД, БРОЙ И РАЗПРЕДЕЛЕНИЕ НА ИЗВЪРШВАНИТЕ В ОБЛАСТТА ВИСОКОТЕХНОЛОГИЧНИ МЕТОДИ ЗА ДИАГНОСТИКА И ЛЕЧЕНИЕ И НАЛИЧНАТА ЗА ТЯХНОТО ПРИЛАГАНЕ ВИСОКОТЕХНОЛОГИЧНА МЕДИЦИНСКА АПАРАТУРА В ОБЛАСТТА

Таблица 1. Високотехнологични дейности и апаратура по вид, брой и разпределение

Вид високотехнологични дейности	**Вид високотехнологична апаратура**	**Наличен брой**	***МБАЛ "Св. Петка" АД - Видин***	***МБАЛ "Проф. д-р Георги Златарски" ЕООД - гр. Белоградчик***
Позитрон-емисионна томография	PET-CT	-		
Емисионна компютърна томография	SPECT-CT	-		
Магнитно-резонансна компютърна томография	МРТ ≥ 1,5 Тесла	-		
Компютърна томография	Спирален КТ ≥ 32-срезов	2	1	1
Ендоваскуларно лечение, в т.ч. на екстракраниални (коронарни, каротидни, периферни съдове) на интракраниални съдове	Ангиограф	1	1	
Роботизирана хирургия	Ендоскопска роботизирана система	-		
Лъчелечение	Линеен ускорител	-		
Лъчелечение с модулиран интензитет	Линеен ускорител с възможности за модулиран интензитет	-		
Радиохирургия	Линеен ускорител или друга апаратура за радихирургия	-		
Брахитерапия	Апаратура за брахитерапия	-		
Трансплантация на сърце	-	-		
Трансплантация на бял дроб	-	-		
Трансплантация на черен дроб	-	-		
Трансплантация на бъбрек	-	-		
Трансплантация на панкреас	-	-		
Трансплантация на хемопоетични стволови клетки	-	-		
In vitro методи за асистирана репродукция	-	-		

Приложение № 6 към т. I, подточка 1

РАЗДЕЛ I. ЗДРАВНО – ДЕМОГРАФСКИ ДАННИ

Таблица 1. Демографска структура

ОБЛАСТ	ОБЩИНИ	Население								Естествен прираст на 1000 души население		
		Населе ние	Мъже %	Жени %	В градо вете %	В селата %	Под трудо способ на възраст %	В трудо способ на възраст %	Над трудо способ на възраст %	Живо родени	Умрели	Естест вен прираст
ОБЩО ЗА СТРАНАТА	**ОБЩО ЗА СТРАНАТА**	7 101 859	49%	51%	73%	27%	15%	61%	24%	9,12	15,09	-5,98
ВРАЦА	**ВРАЦА ОБЛАСТ**	168 727	49%	51%	58%	42%	14%	58%	28%	8,53	18,81	-10,28
ВРАЦА	Борован	5 376	50%	50%	0%	100%	17%	52%	31%	10,81	19,61	-8,80
ВРАЦА	Бяла Слатина	22 470	49%	51%	45%	55%	17%	56%	27%	9,29	19,72	-10,43
ВРАЦА	Враца	65 905	49%	51%	81%	19%	14%	60%	26%	8,17	15,33	-7,16
ВРАЦА	Козлодуй	19 738	49%	51%	62%	38%	16%	65%	19%	9,37	14,45	-5,09
ВРАЦА	Криводол	8 977	50%	50%	30%	70%	13%	50%	38%	9,00	26,00	-17,00
ВРАЦА	Мездра	19 427	49%	51%	49%	51%	12%	58%	30%	7,27	20,65	-13,38
ВРАЦА	Мизия	6 520	50%	50%	43%	57%	12%	56%	32%	6,66	21,78	-15,13
ВРАЦА	Оряхово	10 065	49%	51%	45%	55%	14%	52%	34%	8,33	25,09	-16,76
ВРАЦА	Роман	5 772	51%	49%	45%	55%	14%	56%	31%	9,40	26,66	-17,26
ВРАЦА	Хайредин	4 477	49%	51%	0%	100%	12%	51%	37%	10,12	32,12	-22,00

РАЗДЕЛ I. ЗДРАВНО – ДЕМОГРАФСКИ ДАННИ

Таблица 2. Заболеваемост по групи заболявания и по възраст

КЛАС ЗАБОЛЯВАНИЯ ПО МКБ-10		ДЕЦА ОТ 0 ДО 17-ГОДИШНА ВЪЗРАСТ			ЛИЦА НАД 18 ГОДИНИ			ОБЩО		
		Регистри рани заболя вания	На 100 хил. души	Отн. дял %	Регистри рани заболя вания	На 100 хил. души	Отн. дял %	Регистри рани заболя вания	На 100 хил. души	Отн. дял %
I	Някои инфекциозни и паразитни болести	4 432	2 626,73	9,02 %	2 603	1 542,73	1,79 %	7 035	4 169,46	3,62 %
II	Новообразувания	121	71,71	0,25 %	3 112	1 844,40	2,14 %	3 233	1 916,11	1,66 %
III	Болести на кръвта, кръвотворните органи и отделни нарушения, включващи имунния механизъм	139	82,38	0,28 %	684	405,39	0,47 %	823	487,77	0,42 %
IV	Болести на ендокринната система, разстройства на храненето и на обмяната на веществата	178	105,50	0,36 %	6 083	3 605,23	4,19 %	6 261	3 710,73	3,22 %
V	Психични и поведенчески разстройства	439	260,18	0,89 %	3 019	1 789,28	2,08 %	3 458	2 049,46	1,78 %
VI	Болести на нервната система	357	211,58	0,73 %	8 106	4 804,21	5,58 %	8 463	5 015,79	4,36 %
VII	Болести на окото и придатъците му	1 304	772,85	2,65 %	7 303	4 328,29	5,03 %	8 607	5 101,14	4,43 %
VIII	Болести на ухото и мастоидния израстък	2 102	1 245,80	4,28 %	5 404	3 202,81	3,72 %	7 506	4 448,61	3,86 %
IX	Болести на органите на кръвообращението	210	124,46	0,43 %	21 402	12 684,40	14,74 %	21 612	12 808,86	11,12 %
X	Болести на дихателната система	21 602	12 802,93	43,97 %	17 901	10 609,45	12,33 %	39 503	23 412,38	20,33 %
XI	Болести на храносмилателната система	1 703	1 009,32	3,47 %	6 803	4 031,96	4,69 %	8 506	5 041,28	4,38 %
XII	Болести на кожата и подкожната тъкан	3 109	1 842,62	6,33 %	6 801	4 030,77	4,69 %	9 910	5 873,39	5,10 %
XIII	Болести на костно-мускулната система и на съединителната тъкан	508	301,08	1,03 %	18 109	10 732,72	12,47 %	18 617	11 033,80	9,58 %
XIV	Болести на пикочо-половата система	1 609	953,61	3,28 %	10 032	5 945,70	6,91 %	11 641	6 899,31	5,99 %
XV	Бременност, раждане и послеродов период	26	15,41	0,05 %	607	359,75	0,42 %	633	375,16	0,33 %
XVI	Някои състояния, възникващи през перинаталния период	79	46,82	0,16 %		-	-	79	46,82	0,04 %
XVII	Вродени аномалии [пороци на развитието], деформации и хромозомни аберации	241	142,83	0,49 %	53	31,41	0,04 %	294	174,25	0,15 %
XVIII	Симптоми, признаци и отклонения от нормата	1 748	1 035,99	3,56 %	1 506	892,57	1,04 %	3 254	1 928,56	1,67 %
XIX	Травми, отравяния и някои други последици от въздействието на външни причини	2 709	1 605,55	5,51 %	9 204	5 454,97	6,34 %	11 913	7 060,52	6,13 %
XX	Външни причини за заболеваемост и смъртност	4 106	2 433,52	8,36 %	7 200	4 267,25	4,96 %	11 306	6 700,77	5,82 %
XXI	Фактори, влияещи върху здравното състояние на населението и контакта със здравните служби	2 405	1 425,38	4,90 %	9 231	5 470,97	6,36 %	11 636	6 896,35	5,99 %
ОБЩО		49 127	29 116,26	100,00 %	145 163	86 034,24	100,00 %	194 290	115 150,51	100,00 %

РАЗДЕЛ I. ЗДРАВНО – ДЕМОГРАФСКИ ДАННИ

Таблица 3. Хоспитализирана заболеваемост на населението

КЛАС ЗАБОЛЯВАНИЯ ПО МКБ-10		Хоспитализирани случаи	На 100 хил. души	Отн. дял %
I	Някои инфекциозни и паразитни болести	1 196	702,01	2,12 %
II	Новообразувания	5 829	3 421,44	10,34 %
III	Болести на кръвта, кръвотворните органи и отделни нарушения, включващи имунния механизъм	170	99,78	0,30 %
IV	Болести на ендокринната система, разстройства на храненето и на обмяната на веществата	1 787	1 048,91	3,17 %
V	Психични и поведенчески разстройства	986	578,75	1,75 %
VI	Болести на нервната система	1 656	972,02	2,94 %
VII	Болести на окото и придатъците му	1 155	677,95	2,05 %
VIII	Болести на ухото и мастоидния израстък	249	146,16	0,44 %
IX	Болести на органите на кръвообращението	7 296	4 282,52	12,94 %
X	Болести на дихателната система	8 138	4 776,75	14,44 %
XI	Болести на храносмилателната система	3 313	1 944,63	5,88 %
XII	Болести на кожата и подкожната тъкан	2 282	1 339,46	4,05 %
XIII	Болести на костно-мускулната система и на съединителната тъкан	3 359	1 971,63	5,96 %
XIV	Болести на пикочо-половата система	3 987	2 340,24	7,07 %
XV	Бременност, раждане и послеродов период	2 719	1 595,97	4,82 %

XVI	Някои състояния, възникващи през перинаталния период	216	126,79	0,38 %
XVII	Вродени аномалии [пороци на развитието], деформации и хромозомни аберации	52	30,52	0,09 %
XVIII	Симптоми, признаци и отклонения от нормата	632	370,96	1,12 %
XIX	Травми, отравяния и някои други последици от въздействието на външни причини	2 459	1 443,35	4,36 %
XX	Външни причини за заболеваемост и смъртност	-	-	-
XXI	Фактори, влияещи върху здравното състояние на населението и контакта със здравните служби	8 891	5 218,73	15,77 %
ОБЩО		56 372	33 088.57	100.00 %

РАЗДЕЛ II. ВИД, БРОЙ, ДЕЙНОСТИ И РАЗПРЕДЕЛЕНИЕ НА СЪЩЕСТВУВАЩИТЕ ЛЕЧЕБНИ ЗАВЕДЕНИЯ

Таблица 1. Вид, брой, дейност и разпределение на съществуващите лечебни заведения

ВИД ЛЕЧЕБНО ЗАВЕДЕНИЕ	АБРЕВИАТУРА	ОБЛАСТ ВРАЦА	на 100 хил. души население	Борован	Бяла Слатина	Враца	Козлодуй	Криводол
ПЪРВИЧНА ИЗВЪНБОЛНИЧНА ПОМОЩ		**231**	**136,91**	**8**	**24**	**118**	**21**	**6**
Индивидуална практика за първична извънболнична медицинска помощ	ИППИМП	97	57,49	4	13	39	9	5
Индивидуална практика за първична извънболнична медицинска помощ - дентална медицина	ИППИМП – ДМ	119	70,53	4	9	69	11	1
Групова практика за първична извънболнична медицинска помощ	ГППИМП	2	1,19	-	1	1	-	-
Групова практика за първична извънболнична медицинска помощ - дентална медицина	ГППИМП – ДМ	13	7,70	-	1	9	1	-
СПЕЦИАЛИЗИРАНА ИЗВЪНБОЛНИЧНА ПОМОЩ		**199**	**117,94**	**-**	**30**	**110**	**21**	**-**
Индивидуална практика за специализирана извънболнична медицинска помощ	ИПСИМП	150	88,90	-	26	76	16	-
Групова практика за специализирана извънболнична медицинска помощ	ГПСИМП	8	4,74	-	-	7	-	-
Индивидуална практика за специализирана извънболнична медицинска помощ - дентална медицина	ИПСИДП	1	0,59	-	-	-	-	-
Групова практика за специализирана извънболнична медицинска помощ - дентална медицина	ГПСИДП	-	-	-	-	-	-	-
Медицински център	МЦ	19	11,26	-	4	13	2	-
Медико дентален център	МДЦ	1	0,59	-	-	-	1	-
Дентален център	ДЦ	-	-	-	-	-	-	-
Диагностично-консултативен център	ДКЦ	1	0,59	-	-	1	-	-
Самостоятелна медико-диагностична лаборатория	СМДЛ	8	4,74	-	-	5	1	-
Самостоятелна медико-техническа лаборатория	СМТЛ	11	6,52	-	-	8	1	-
БОЛНИЧНА ПОМОЩ		**10**	**5,93**	**-**	**1**	**5**	**1**	**-**
Многопрофилна болница за активно лечение	МБАЛ	6	3,56	-	1	3	1	-
Специализирана болница за активно лечение	СБАЛ	2	1,19	-	-	2	-	-
Болница за продължително лечение и рехабилитация	БПЛР	1	0,59	-	-	-	-	-
Болница за продължително лечение	БПЛ	1	0,59	-	-	-	-	-
Специализирана болница за рехабилитация	СБР	-	-	-	-	-	-	-
Държавна психиатрична болница	ДБП	-	-	-	-	-	-	-
ДРУГИ ЛЕЧЕБНИ ЗАВЕДЕНИЯ		**11**	**6,52**	**-**	**1**	**5**	**1**	**1**
Център за спешна медицинска помощ	ЦСМП - филиал	7	4,15	-	1	1	1	1
Център по трансфузионна хематология	ЦТХ	-	-	-	-	-	-	-
Комплексен онкологичен център	КОЦ	1	0,59	-	-	1	-	-
Център за психично здраве	ЦПЗ	1	0,59	-	-	1	-	-
Център за кожно-венерически заболявания	ЦКВЗ	1	0,59	-	-	1	-	-
Дом за медико-социални грижи	ДМСГ	1	0,59	-	-	1	-	-
Диализен център	ДЦ	-	-	-	-	-	-	-
Тъкнна банка	ТБ	-	-	-	-	-	-	-
Хоспис	ХОСПИС	-	-	-	-	-	-	-

Таблица 1. Вид, брой, дейност и разпределение на съществуващите лечебни заведения - продължение

ВИД ЛЕЧЕБНО ЗАВЕДЕНИЕ	АБРЕВИАТУРА	ОБЛАСТ ВРАЦА	на 100 хил. души население	Мездра	Мизия	Оряхово	Роман	Хайредин
ПЪРВИЧНА ИЗВЪНБОЛНИЧНА ПОМОЩ		**231**	**136,91**	**28**	**5**	**11**	**7**	**3**
Индивидуална практика за първична извънболнична медицинска помощ	ИППИМП	97	57,49	12	2	7	4	2
Индивидуална практика за първична извънболнична медицинска помощ - дентална медицина	ИППИМП – ДМ	119	70,53	14	3	4	3	1
Групова практика за първична извънболнична медицинска помощ	ГППИМП	2	1,19	-	-	-	-	-
Групова практика за първична извънболнична медицинска помощ - дентална медицина	ГППИМП – ДМ	13	7,70	2	-	-	-	-
СПЕЦИАЛИЗИРАНА ИЗВЪНБОЛНИЧНА ПОМОЩ		**199**	**117,94**	**22**	**-**	**16**	**-**	**-**
Индивидуална практика за специализирана извънболнична медицинска помощ	ИПСИМП	150	88,90	19	-	13	-	-
Групова практика за специализирана извънболнична медицинска помощ	ГПСИМП	8	4,74	1	-	-	-	-
Индивидуална практика за специализирана извънболнична медицинска помощ - дентална медицина	ИПСИДП	1	0,59	1	-	-	-	-
Групова практика за специализирана извънболнична медицинска помощ - дентална медицина	ГПСИДП	-	-	-	-	-	-	-
Медицински център	МЦ	19	11,26	-	-	-	-	-
Медико дентален център	МДЦ	1	0,59	-	-	-	-	-
Дентален център	ДЦ	-	-	-	-	-	-	-
Диагностично-консултативен център	ДКЦ	1	0,59	-	-	-	-	-
Самостоятелна медико-диагностична лаборатория	СМДЛ	8	4,74	-	-	2	-	-
Самостоятелна медико-техническа лаборатория	СМТЛ	11	6,52	1	-	1	-	-
БОЛНИЧНА ПОМОЩ		**10**	**5,93**	**2**	**-**	**-**	**1**	**-**

Многопрофилна болница за активно лечение	МБАЛ	6	3,56	1	-	-	-	-
Специализирана болница за активно лечение	СБАЛ	2	1,19	-	-	-	-	-
Болница за продължително лечение и рехабилитация	БПЛР	1	0,59	1	-	-	-	-
Болница за продължително лечение	БПЛ	1	0,59	-	-	-	1	-
Специализирана болница за рехабилитация	СБР	-	-	-	-	-	-	-
Държавна психиатрична болница	ДБП	-	-	-	-	-	-	-
ДРУГИ ЛЕЧЕБНИ ЗАВЕДЕНИЯ		**11**	**6,52**	**1**	**-**	**1**	**1**	**-**
Център за спешна медицинска помощ	ЦСМП - филиал	7	4,15	1	-	1	1	-
Център по трансфузионна хематология	ЦТХ	-	-	-	-	-	-	-
Комплексен онкологичен център	КОЦ	1	0,59	-	-	-	-	-
Център за психично здраве	ЦПЗ	1	0,59	-	-	-	-	-
Център за кожно-венерически заболявания	ЦКВЗ	1	0,59	-	-	-	-	-
Дом за медико-социални грижи	ДМСГ	1	0,59	-	-	-	-	-
Диализен център	ДЦ	-	-	-	-	-	-	-
Тъкнна банка	ТБ	-	-	-	-	-	-	-
Хоспис	ХОСПИС	-	-	-	-	-	-	-

РАЗДЕЛ III. НЕОБХОДИМ МИНИМАЛЕН БРОЙ ЛЕКАРИ, ЛЕКАРИ ПО ДЕНТАЛНА МЕДИЦИНА И СПЕЦИАЛИСТИ ОТ ПРОФЕСИОНАЛНО НАПРАВЛЕНИЕ „ЗДРАВНИ ГРИЖИ" В ИЗВЪНБОЛНИЧНАТА МЕДИЦИНСКА ПОМОЩ ПО СПЕЦИАЛНОСТИ

Таблица 1. Необходим минимален брой лекари и лекари по дентална медицина по специалности

СПЕЦИАЛНОСТ	**Брой специалисти**	**на 100 хил. души**
ЛЕКАРИ В ПЪРВИЧНАТА ИЗВЪНБОЛНИЧНА ПОМОЩ	**281**	**166.54**
ОБЩА МЕДИЦИНА	112	66.38
ДЕНТАЛНА МЕДИЦИНА	169	100.16
ЛЕКАРИ В СПЕЦИАЛИЗИРАНАТА ИЗВЪНБОЛНИЧНА ПОМОЩ	**138**	**81.79**
ЛЕКАРИ ПО КЛИНИЧНИ СПЕЦИАЛНОСТИ	*125*	*74.08*
АКУШЕРСТВО И ГИНЕКОЛОГИЯ	12	7.11
АНЕСТЕЗИОЛОГИЯ И ИНТЕНЗИВНО ЛЕЧЕНИЕ		-
ВЪТРЕШНИ БОЛЕСТИ	1	0.59
ГАСТРОЕНТЕРОЛОГИЯ	3	1.78
ЕНДОКРИНОЛОГИЯ И БОЛЕСТИ НА ОБМЯНАТА	8	4.74
ИНФЕКЦИОЗНИ БОЛЕСТИ		-
КАРДИОЛОГИЯ	21	12.45
КЛИНИЧНА АЛЕРГОЛОГИЯ	1	0.59
КЛИНИЧНА ТОКСИКОЛОГИЯ		-
КЛИНИЧНА ХЕМАТОЛОГИЯ		-
КОЖНИ И ВЕНЕРИЧЕСКИ БОЛЕСТИ	5	2.96
МЕДИЦИНСКА ОНКОЛОГИЯ		-
МЕДИЦИНСКА ПАРАЗИТОЛОГИЯ		-
НЕРВНИ БОЛЕСТИ	12	7.11
НЕФРОЛОГИЯ	2	1.19
ОРТОПЕДИЯ И ТРАВМАТОЛОГИЯ	7	4.15
ОЧНИ БОЛЕСТИ	13	7.70
ПНЕВМОЛОГИЯ И ФТИЗИАТРИЯ	3	1.78
ПСИХИАТРИЯ	3	1.78
РЕВМАТОЛОГИЯ	1	0.59
УРОЛОГИЯ	3	1.78
УШНО-НОСНО-ГЪРЛЕНИ БОЛЕСТИ	7	4.15
ФИЗИКАЛНА И РЕХАБИЛИТАЦИОННА МЕДИЦИНА	2	1.19
ГРЪДНА ХИРУРГИЯ		-
НЕВРОХИРУРГИЯ		-
СЪДОВА ХИРУРГИЯ, АНГИОЛОГИЯ	1	0.59
ХИРУРГИЯ	5	2.96
ПЕДИАТРИЯ	15	8.89
ДЕТСКА ГАСТРОЕНТЕРОЛОГИЯ		-
ДЕТСКА ЕНДОКРИНОЛОГИЯ И БОЛЕСТИ НА ОБМЯНАТА		-
ДЕТСКА КАРДИОЛОГИЯ		-
ДЕТСКА КЛИНИЧНА ХЕМАТОЛОГИЯ И ОНКОЛОГИЯ		-
ДЕТСКА НЕВРОЛОГИЯ		-
ДЕТСКА НЕФРОЛОГИЯ		-
ДЕТСКА ПНЕВМОЛОГИЯ И ФТИЗИАТРИЯ		-
ДЕТСКА ПСИХИАТРИЯ		-
ДЕТСКА РЕВМАТОЛОГИЯ		-
ДЕТСКА ХИРУРГИЯ		-
ЛЕКАРИ, ОСЪЩЕСТВЯВАЩИ МЕДИКО-ДИАГНОСТИЧНИ ДЕЙНОСТИ ПО СПЕЦИАЛНОСТИ	*13*	*7.70*
ВИРУСОЛОГИЯ	2	1.19
КЛИНИЧНА ИМУНОЛОГИЯ		-
ТРАНСФУЗИОННА ХЕМАТОЛОГИЯ – ИМУНОХЕМАТОЛОГИЧНИ ИЗСЛЕДВАНИЯ	1	0.59
КЛИНИЧНА ЛАБОРАТОРИЯ	3	1.78
КЛИНИЧНА МИКРОБИОЛОГИЯ	2	1.19
МЕДИЦИНСКА ПАРАЗИТОЛОГИЯ	1	0.59
ОБЩА И КЛИНИЧНА ПАТОЛОГИЯ	1	0.59
ОБРАЗНА ДИАГНОСТИКА	3	1.78
ОБЩ БРОЙ ЛЕКАРИ	**419**	**248.33**
ЛЕКАРИ ПО ДЕНТАЛНА МЕДИЦИНА ПО СПЕЦИАЛНОСТИ	**35**	**20.74**
ОРТОДОНТИЯ	2	1.19
ПРОТЕТИЧНА ДЕНТАЛНА МЕДИЦИНА	3	1.78
ПАРОДОНТОЛОГИЯ И ЗАБОЛЯВАНИЯ НА ОРАЛНАТА ЛИГАВИЦА	5	2.96
ДЕТСКА ДЕНТАЛНА МЕДИЦИНА	9	5.33
ОПЕРАТИВНО ЗЪБОЛЕЧЕНИЕ И ЕНДОДОНТИЯ	8	4.74
ОРАЛНА ХИРУРГИЯ	8	4.74
ДЕНТАЛНА КЛИНИЧНА АЛЕРГОЛОГИЯ		-
ДЕНТАЛНА ОБРАЗНА ДИАГНОСТИКА		-

РАЗДЕЛ III. НЕОБХОДИМ МИНИМАЛЕН БРОЙ ЛЕКАРИ, ЛЕКАРИ ПО ДЕНТАЛНА МЕДИЦИНА И СПЕЦИАЛИСТИ ОТ ПРОФЕСИОНАЛНО НАПРАВЛЕНИЕ „ЗДРАВНИ ГРИЖИ" В ИЗВЪНБОЛНИЧНАТА МЕДИЦИНСКА ПОМОЩ ПО СПЕЦИАЛНОСТИ

Таблица 2. Необходим минимален брой специалисти от професионално направление „Здравни грижи"

СПЕЦИАЛНОСТ	Брой специалисти	на 100 хил. души
МЕДИЦИНСКИ СЕСТРИ	213	126.24
АКУШЕРКИ	12	7.11
ФЕЛДШЕРИ	30	17.78
РЕХАБИЛИТАТОРИ	3	1.78
КЛИНИЧНИ ЛАБОРАНТИ	10	5.93
РЕНТГЕНОВИ ЛАБОРАНТИ	3	1.78
ОБЩ БРОЙ СПЕЦИАЛИСТИ ПО ЗДРАВНИ ГРИЖИ	**271**	**160.61**

РАЗДЕЛ IV. БРОЙ НА ПРАКТИКУВАЩИТЕ ЛЕКАРИ, ЛЕКАРИ ПО ДЕНТАЛНА МЕДИЦИНА ПО СПЕЦИАЛНОСТИ И СПЕЦИАЛИСТИТЕ ОТ ПРОФЕСИОНАЛНО НАПРАВЛЕНИЕ „ЗДРАВНИ ГРИЖИ" В ИЗВЪНБОЛНИЧНАТА МЕДИЦИНСКА ПОМОЩ

Таблица 1. Брой на практикуващите лекари и лекари по дентална медицина по специалности

СПЕЦИАЛНОСТ	Практикуващи само в ИМП	Практикуващи и в ЛЗБП	ОБЩО	на 100 хил. души население
ЛЕКАРИ ПО КЛИНИЧНИ СПЕЦИАЛНОСТИ	**184**	**192**	**376**	**222.85**
АКУШЕРСТВО И ГИНЕКОЛОГИЯ	5	20	25	14.82
АНЕСТЕЗИОЛОГИЯ И ИНТЕНЗИВНО ЛЕЧЕНИЕ	-	3	3	1.78
ВЪТРЕШНИ БОЛЕСТИ	6	9	15	8.89
ГАСТРОЕНТЕРОЛОГИЯ	-	8	8	4.74
ЕНДОКРИНОЛОГИЯ И БОЛЕСТИ НА ОБМЯНАТА	1	9	10	5.93
ИНФЕКЦИОЗНИ БОЛЕСТИ	1	2	3	1.78
КАРДИОЛОГИЯ	11	9	20	11.85
КЛИНИЧНА АЛЕРГОЛОГИЯ	1	-	1	0.59
КЛИНИЧНА ТОКСИКОЛОГИЯ	-	1	1	0.59
КЛИНИЧНА ХЕМАТОЛОГИЯ	-	3	3	1.78
КОЖНИ И ВЕНЕРИЧЕСКИ БОЛЕСТИ	5	6	11	6.52
МЕДИЦИНСКА ОНКОЛОГИЯ	-	6	6	3.56
МЕДИЦИНСКА ПАРАЗИТОЛОГИЯ	-	-	-	-
НЕРВНИ БОЛЕСТИ	5	15	20	11.85
НЕФРОЛОГИЯ	1	6	7	4.15
ОРТОПЕДИЯ И ТРАВМАТОЛОГИЯ	-	13	13	7.70
ОЧНИ БОЛЕСТИ	9	4	13	7.70
ПНЕВМОЛОГИЯ И ФТИЗИАТРИЯ	-	9	9	5.33
ПСИХИАТРИЯ	9	4	13	7.70
РЕВМАТОЛОГИЯ	1	1	2	1.19
УРОЛОГИЯ	4	3	7	4.15
УШНО-НОСНО-ГЪРЛЕНИ БОЛЕСТИ	7	5	12	7.11
ФИЗИКАЛНА И РЕХАБИЛИТАЦИОННА МЕДИЦИНА	2	6	8	4.74
ГРЪДНА ХИРУРГИЯ	-	1	1	0.59
НЕВРОХИРУРГИЯ	-	1	1	0.59
СЪДОВА ХИРУРГИЯ, АНГИОЛОГИЯ	1	3	4	2.37
ХИРУРГИЯ	2	27	29	17.19
ПЕДИАТРИЯ	14	14	28	16.59
ДЕТСКА ГАСТРОЕНТЕРОЛОГИЯ	-	-	-	-
ДЕТСКА ЕНДОКРИНОЛОГИЯ И БОЛЕСТИ НА ОБМЯНАТА	-	-	-	-
ДЕТСКА КАРДИОЛОГИЯ	-	1	1	0.59
ДЕТСКА КЛИНИЧНА ХЕМАТОЛОГИЯ И ОНКОЛОГИЯ	-	-	-	-
ДЕТСКА НЕВРОЛОГИЯ	-	-	-	-
ДЕТСКА НЕФРОЛОГИЯ	-	-	-	-
ДЕТСКА ПНЕВМОЛОГИЯ И ФТИЗИАТРИЯ	-	1	1	0.59
ДЕТСКА ПСИХИАТРИЯ	-	-	-	-
ДЕТСКА РЕВМАТОЛОГИЯ	-	-	-	-
ДЕТСКА ХИРУРГИЯ	-	2	2	1.19
ОБЩА МЕДИЦИНА	57		57	33.78
ОБЩОПРАКТИКУВАЩИ ЛЕКАРИ БЕЗ СПЕЦИАЛНОСТ	42		42	24.89
ЛЕКАРИ, ОСЪЩЕСТВЯВАЩИ МЕДИКО-ДИАГНОСТИЧНИ ДЕЙНОСТИ ПО СПЕЦИАЛНОСТИ	**12**	**21**	**33**	**19.56**
ВИРУСОЛОГИЯ	-	1	1	0.59
КЛИНИЧНА ИМУНОЛОГИЯ	-	-	-	-
ТРАНСФУЗИОННА ХЕМАТОЛОГИЯ – ИМУНОХЕМАТОЛОГИЧНИ ИЗСЛЕДВАНИЯ	-	1	1	0.59
КЛИНИЧНА ЛАБОРАТОРИЯ	6	5	11	6.52
КЛИНИЧНА МИКРОБИОЛОГИЯ	1	2	3	1.78
МЕДИЦИНСКА ПАРАЗИТОЛОГИЯ	-	-	-	-
ОБЩА И КЛИНИЧНА ПАТОЛОГИЯ	-	4	4	2.37
ОБРАЗНА ДИАГНОСТИКА	5	8	13	7.70
ОБЩ БРОЙ ЛЕКАРИ	**196**	**213**	**409**	**242.40**
ЛЕКАРИ ПО ДЕНТАЛНА МЕДИЦИНА ПО СПЕЦИАЛНОСТИ	**53**	**-**	**53**	**31.41**
ОБЩА ДЕНТАЛНА МЕДИЦИНА	25		25	14.82
ОРТОДОНТИЯ	6		6	3.56
ПРОТЕТИЧНА ДЕНТАЛНА МЕДИЦИНА	3		3	1.78
ПАРОДОНТОЛОГИЯ И ЗАБОЛЯВАНИЯ НА ОРАЛНАТА ЛИГАВИЦА			-	-
ДЕТСКА ДЕНТАЛНА МЕДИЦИНА	14		14	8.30
ОПЕРАТИВНО ЗЪБОЛЕЧЕНИЕ И ЕНДОДОНТИЯ	2		2	1.19
ОРАЛНА ХИРУРГИЯ	3		3	1.78
ДЕНТАЛНА КЛИНИЧНА АЛЕРГОЛОГИЯ			-	-
ДЕНТАЛНА ОБРАЗНА ДИАГНОСТИКА			-	-
ДЕНТАЛНИ ЛЕКАРИ БЕЗ СПЕЦИАЛНОСТ			-	-

РАЗДЕЛ IV. БРОЙ НА ПРАКТИКУВАЩИТЕ ЛЕКАРИ, ЛЕКАРИ ПО ДЕНТАЛНА МЕДИЦИНА ПО СПЕЦИАЛНОСТИ И СПЕЦИАЛИСТИТЕ ОТ ПРОФЕСИОНАЛНО НАПРАВЛЕНИЕ „ЗДРАВНИ ГРИЖИ" В ИЗВЪНБОЛНИЧНАТА МЕДИЦИНСКА ПОМОЩ

Таблица 2. Брой на специалистите от професионално направление „Здравни грижи"

СПЕЦИАЛНОСТ	Брой в ПИМП	Брой в СИМП	ОБЩО	на 100 хил. души
МЕДИЦИНСКИ СЕСТРИ	90	57	147	86.83
АКУШЕРКИ	6	5	11	6.52
ФЕЛДШЕРИ	30	2	32	18.97
РЕХАБИЛИТАТОРИ	1	11	12	7.11
КЛИНИЧНИ ЛАБОРАНТИ	-	35	35	20.74
РЕНТГЕНОВИ ЛАБОРАНТИ	1	17	18	10.67
ОБЩ БРОЙ СПЕЦИАЛИСТИ ПО ЗДРАВНИ ГРИЖИ	**128**	**127**	**255**	**150.84**

РАЗДЕЛ V. БРОЙ НА СЪЩЕСТВУВАЩИТЕ ЛЕГЛА ЗА БОЛНИЧНО ЛЕЧЕНИЕ И ОСЪЩЕСТВЯВАНИТЕ МЕДИЦИНСКИ ДЕЙНОСТИ ПО ВИДОВЕ И РАЗПРЕДЕЛЕНИЕТО ИМ ПО ЛЕЧЕБНИ ЗАВЕДЕНИЯ И ПО НИВА НА КОМПЕТЕНТНОСТ НА СЪОТВЕТНИТЕ СТРУКТУРИ

Таблица 1. Брой на съществуващите легла за болнично лечение по видове

ВИДОВЕ ЛЕГЛА	В ЛЗ за активно лечение /МБАЛ,СБАЛ,КОЦ,ЦПЗ,ЦКВЗ/ 11	В други ЛЗ /БПЛР,БПЛ,СБР,ДБП/ 2	ОБЩО	на 1000 души
АКТИВНИ	**920**	**-**	**920**	**5.45**
ИНТЕНЗИВНИ	44	-	44	0.26
ТЕРАПЕВТИЧНИ	543	-	543	3.22
ХИРУРГИЧНИ	183	-	183	1.08
ПЕДИАТРИЧНИ	85	-	85	0.50
АКУШЕРО-ГИНЕКОЛОГИЧНИ	65	-	65	0.39
ДРУГИ	**165**	**210**	**375**	**2.22**
ДЪЛГОСРОЧНИ ГРИЖИ /ПРОДЪЛЖИТЕЛНО ЛЕЧЕНИЕ И ПАЛИАТИВНИ ГРИЖИ/	64	135	199	1.18
ПСИХИАТРИЧНИ	40	-	40	0.24
ФИЗИОТЕРАПИЯ И РЕХАБИЛИТАЦИЯ	61	75	136	0.81
ОБЩО	**1 085**	**210**	**1 295**	**7.68**

РАЗДЕЛ V. БРОЙ НА СЪЩЕСТВУВАЩИТЕ ЛЕГЛА ЗА БОЛНИЧНО ЛЕЧЕНИЕ И ОСЪЩЕСТВЯВАНИТЕ МЕДИЦИНСКИ ДЕЙНОСТИ ПО ВИДОВЕ И РАЗПРЕДЕЛЕНИЕТО ИМ ПО ЛЕЧЕБНИ ЗАВЕДЕНИЯ И ПО НИВА НА КОМПЕТЕНТНОСТ НА СЪОТВЕТНИТЕ СТРУКТУРИ

Таблица 2. Осъществявани медицински дейности по видове, лечебни заведения и нива на компетентност

Медицински дейности по видове	ОБЩО ЗА ОБЛАСТТА			
	I ниво	II ниво	III ниво	ОБЩО
Общо легла	**261**	**944**	**90**	**1,295**
Интензивни	**-**	**44**	**-**	**44**
АНЕСТЕЗИОЛОГИЯ И ИНТЕНЗИВНО ЛЕЧЕНИЕ	-	44	-	44
Терапевтични	**12**	**481**	**50**	**543**
ВЪТРЕШНИ БОЛЕСТИ - НЕПРОФИЛИРАНИ	12	91	-	103
ГАСТРОЕНТЕРОЛОГИЯ	-	27	-	27
ЕНДОКРИНОЛОГИЯ И БОЛЕСТИ НА ОБМЯНАТА	-	15	-	15
ИНФЕКЦИОЗНИ БОЛЕСТИ	-	10	-	10
КАРДИОЛОГИЯ	-	-	50	50
КЛИНИЧНА АЛЕРГОЛОГИЯ	-	-	-	-
КЛИНИЧНА ИМУНОЛОГИЯ	-	-	-	-
КЛИНИЧНА ТОКСИКОЛОГИЯ	-	-	-	-
КЛИНИЧНА ХЕМАТОЛОГИЯ	-	15	-	15
КОЖНИ И ВЕНЕРИЧЕСКИ БОЛЕСТИ	-	23	-	23
ЛЪЧЕЛЕЧЕНИЕ	-	54	-	54
МЕДИЦИНСКА ОНКОЛОГИЯ	-	40	-	40
НУКЛЕАРНА МЕДИЦИНА	-	-	-	-
НЕРВНИ БОЛЕСТИ	-	108	-	108
НЕФРОЛОГИЯ	-	18	-	18
ПНЕВМОЛОГИЯ И ФТИЗИАТРИЯ	-	80	-	80
РЕВМАТОЛОГИЯ	-	-	-	-
Хирургични	**-**	**183**	**-**	**183**
ГРЪДНА ХИРУРГИЯ	-	-	-	-
ДЕТСКА ХИРУРГИЯ	-	-	-	-
КАРДИОХИРУРГИЯ	-	-	-	-
ЛИЦЕВО-ЧЕЛЮСТНА ХИРУРГИЯ	-	-	-	-
НЕВРОХИРУРГИЯ	-	-	-	-
ОРТОПЕДИЯ И ТРАВМАТОЛОГИЯ	-	38	-	38
ОЧНИ БОЛЕСТИ	-	5	-	5
ПЛАСТИЧНО-ВЪЗСТАНОВИТЕЛНА ХИРУРГИЯ	-	-	-	-
СЪДОВА ХИРУРГИЯ	-	15	-	15
УРОЛОГИЯ	-	-	-	-
УШНО-НОСНО-ГЪРЛЕНИ БОЛЕСТИ	-	10	-	10
ХИРУРГИЯ	-	115	-	115
Педиатрични	**50**	**35**	**-**	**85**
НЕОНАТОЛОГИЯ	10	15	-	25
ПЕДИАТРИЯ	40	20	-	60
ДЕТСКА ГАСТРОЕНТЕРОЛОГИЯ	-	-	-	-
ДЕТСКА ЕНДОКРИНОЛОГИЯ И БОЛЕСТИ НА ОБМЯНАТА	-	-	-	-
ДЕТСКА КАРДИОЛОГИЯ	-	-	-	-
ДЕТСКА КЛИНИЧНА ХЕМАТОЛОГИЯ И ОНКОЛОГИЯ	-	-	-	-
ДЕТСКА НЕВРОЛОГИЯ	-	-	-	-
ДЕТСКА НЕФРОЛОГИЯ И ХЕМОДИАЛИЗА	-	-	-	-
ДЕТСКА ПНЕВМОЛОГИЯ И ФТИЗИАТРИЯ	-	-	-	-
ДЕТСКА ПСИХИАТРИЯ	-	-	-	-
ДЕТСКА РЕВМАТОЛОГИЯ	-	-	-	-
Акушеро-гинекологични	**-**	**65**	**-**	**65**
АКУШЕРСТВО	-	19	-	19

ГИНЕКОЛОГИЯ	-	21	-	21
ПАТОЛОГИЧНА БРЕМЕННОСТ	-	25	-	25
Други	**199**	**136**	**40**	**375**
ПСИХИАТРИЯ	-	-	40	40
ФИЗИКАЛНА И РЕХАБИЛИТАЦИОННА МЕДИЦИНА	-	136	-	136
ПРОДЪЛЖИТЕЛНО ЛЕЧЕНИЕ			184	184
ПАЛИАТИВНИ ГРИЖИ			15	15
Структури без легла	**52**	**34**	**-**	**86**
СПЕШНА МЕДИЦИНА	-	1	-	1
ДИАЛИЗНО ЛЕЧЕНИЕ (БРОЙ ПОСТОВЕ)	5	15	-	20
ПСИХИАТРИЯ - ДНЕВЕН СТАЦИОНАР (БРОЙ МЕСТА)			40	40
ЛЪЧЕЛЕЧЕНИЕ	-	1	-	1
НУКЛЕАРНА МЕДИЦИНА	-	1	-	1
ФИЗИКАЛНА И РЕХАБИЛИТАЦИОННА МЕДИЦИНА	-	-	-	-
ВИРУСОЛОГИЧНА ЛАБОРАТОРИЯ	-	-	-	-
КЛИНИЧНА ЛАБОРАТОРИЯ	1	6	-	7
ЛАБОРАТОРИЯ ПО КЛИНИЧНА ИМУНОЛОГИЯ	-	-	-	-
МЕДИЦИНСКА ГЕНЕТИКА			-	-
МЕДИЦИНСКА ПАРАЗИТОЛОГИЯ	-	-	-	-
МИКРОБИОЛОГИЧНА ЛАБОРАТОРИЯ	-	5	-	5
ТОКСИКОЛОГИЧНА ЛАБОРАТОРИЯ	-	-	-	-
ОБРАЗНА ДИАГНОСТИКА	2	4	-	6
ТРАНСФУЗИОННА ХЕМАТОЛОГИЯ	-	1	-	1
ОБЩА И КЛИНИЧНА ПАТОЛОГИЯ			3	3
СЪДЕБНА МЕДИЦИНА			1	1

Медицински дейности по видове	***МБАЛ "ХРИСТО БОТЕВ" АД***				***МБАЛ МЕЗДРА ЕООД***				***МБАЛ БЯЛА СЛАТИНА ЕООД***				***МБАЛ "СВ.ИВАН РИЛСКИ" ЕООД***				***МБАЛ "ПЪРВА ЧАСТНА МБАЛ ВРАЦА" ЕООД***			
	I ниво	**II ниво**	**III ниво**	**ОБЩО**	**I ниво**	**II ниво**	**III ниво**	**ОБЩО**	**I ниво**	**II ниво**	**III ниво**	**ОБЩО**	**I ниво**	**II ниво**	**III ниво**	**ОБЩО**	**I ниво**	**II ниво**	**III ниво**	**ОБЩО**
Общо легла	**10**	**255**	**50**	**315**	**20**	**62**	**-**	**82**	**29**	**71**	**-**	**100**	**13**	**92**	**-**	**105**	**7**	**113**	**-**	**120**
Интензивни	**-**	**8**	**-**	**8**	**-**	**6**	**-**	**6**	**-**	**6**	**-**	**6**	**-**	**6**	**-**	**6**	**-**	**6**	**-**	**6**
АНЕСТЕЗИОЛОГИЯ И ИНТЕНЗИВНО ЛЕЧЕНИЕ		8		8		6		6		6		6		6		6		6		6
Терапевтични	**-**	**103**	**50**	**153**	**-**	**35**	**-**	**35**	**-**	**42**	**-**	**42**	**-**	**46**	**-**	**46**	**-**	**61**	**-**	**61**
ВЪТРЕШНИ БОЛЕСТИ - НЕПРОФИЛИРАНИ				-		19		19		14		14		34		34		24		24
ГАСТРОЕНТЕРОЛОГИЯ		17		17				-				-				-				-
ЕНДОКРИНОЛОГИЯ И БОЛЕСТИ НА ОБМЯНАТА		15		15				-				-				-				-
ИНФЕКЦИОЗНИ БОЛЕСТИ				-				-		10		10				-				-
КАРДИОЛОГИЯ			50	50				-				-				-				-
КЛИНИЧНА АЛЕРГОЛОГИЯ				-				-				-				-				-
КЛИНИЧНА ИМУНОЛОГИЯ				-				-				-				-				-
КЛИНИЧНА ТОКСИКОЛОГИЯ				-				-				-				-				-
КЛИНИЧНА ХЕМАТОЛОГИЯ		15		15				-				-				-				-
КОЖНИ И ВЕНЕРИЧЕСКИ БОЛЕСТИ		13		13				-				-				-				-
ЛЪЧЕЛЕЧЕНИЕ				-				-				-				-				-
МЕДИЦИНСКА ОНКОЛОГИЯ				-				-				-				-				-
НУКЛЕАРНА МЕДИЦИНА				-				-				-				-				-
НЕРВНИ БОЛЕСТИ		25		25		16		16		18		18		12		12		37		37
НЕФРОЛОГИЯ		18		18				-				-				-				-
ПНЕВМОЛОГИЯ И ФТИЗИАТРИЯ				-				-				-				-				-
РЕВМАТОЛОГИЯ				-				-				-				-				-
Хирургични	**-**	**71**	**-**	**71**	**-**	**10**	**-**	**10**	**-**	**11**	**-**	**11**	**-**	**14**	**-**	**14**	**-**	**12**	**-**	**12**
ГРЪДНА ХИРУРГИЯ				-				-				-				-				-
ДЕТСКА ХИРУРГИЯ				-				-				-				-				-
КАРДИОХИРУРГИЯ				-				-				-				-				-
ЛИЦЕВО-ЧЕЛЮСТНА ХИРУРГИЯ				-				-				-				-				-
НЕВРОХИРУРГИЯ				-				-				-				-				-
ОРТОПЕДИЯ И ТРАВМАТОЛОГИЯ		10		10				-				-				-		12		12
ОЧНИ БОЛЕСТИ				-				-				-				-				-
ПЛАСТИЧНО-ВЪЗСТАНОВИТЕЛНА ХИРУРГИЯ				-				-				-				-				-
СЪДОВА ХИРУРГИЯ		15		15				-				-				-				-
УРОЛОГИЯ				-				-				-				-				-
УШНО-НОСНО-ГЪРЛЕНИ БОЛЕСТИ		10		10				-				-				-				-
ХИРУРГИЯ		36		36		10		10		11		11		14		14				-
Педиатрични	**-**	**35**	**-**	**35**	**14**	**-**	**-**	**14**	**23**	**-**	**-**	**23**	**13**	**-**	**-**	**13**	**-**	**-**	**-**	**-**
НЕОНАТОЛОГИЯ		15		15	4			4	3			3	3			3				-
ПЕДИАТРИЯ		20		20	10			10	20			20	10			10				-
ДЕТСКА ГАСТРОЕНТЕРОЛОГИЯ				-				-				-				-				-
ДЕТСКА ЕНДОКРИНОЛОГИЯ И БОЛЕСТИ НА ОБМЯНАТА				-				-				-				-				-
ДЕТСКА КАРДИОЛОГИЯ				-				-				-				-				-
ДЕТСКА КЛИНИЧНА ХЕМАТОЛОГИЯ И ОНКОЛОГИЯ				-				-				-				-				-
ДЕТСКА НЕВРОЛОГИЯ				-				-				-				-				-
ДЕТСКА НЕФРОЛОГИЯ И ХЕМОДИАЛИЗА				-				-				-				-				-
ДЕТСКА ПНЕВМОЛОГИЯ И ФТИЗИАТРИЯ				-				-				-				-				-
ДЕТСКА ПСИХИАТРИЯ				-				-				-				-				-
ДЕТСКА РЕВМАТОЛОГИЯ				-				-				-				-				-
Акушеро-гинекологични	**-**	**25**	**-**	**25**	**-**	**11**	**-**	**11**	**-**	**12**	**-**	**12**	**-**	**12**	**-**	**12**	**-**	**-**	**-**	**-**
АКУШЕРСТВО		9		9		4		4		3		3		3		3				-
ГИНЕКОЛОГИЯ		5		5		2		2		4		4		5		5				-
ПАТОЛОГИЧНА БРЕМЕННОСТ		11		11		5		5		5		5		4		4				-
Други	**10**	**13**	**-**	**23**	**6**	**-**	**-**	**6**	**6**	**-**	**-**	**6**	**-**	**14**	**-**	**14**	**7**	**34**	**-**	**41**
ПСИХИАТРИЯ				-				-				-				-				-
ФИЗИКАЛНА И РЕХАБИЛИТАЦИОННА МЕДИЦИНА		13		13				-				-		14		14		34		34
ПРОДЪЛЖИТЕЛНО ЛЕЧЕНИЕ			10	10			6	6			6	6				-			7	7
ПАЛИАТИВНИ ГРИЖИ				-				-				-				-				-
Структури без легла	**2**	**20**	**-**	**22**	**1**	**3**	**-**	**4**	**5**	**3**	**-**	**8**	**1**	**2**	**-**	**3**	**-**	**-**	**-**	**-**
СПЕШНА МЕДИЦИНА		1		1				-				-				-				-

ДИАЛИЗНО ЛЕЧЕНИЕ (БРОЙ ПОСТОВЕ)		15		15				-	5			5				-				-
ПСИХИАТРИЯ - ДНЕВЕН СТАЦИОНАР (БРОЙ МЕСТА)				-				-				-				-				-
ЛЪЧЕЛЕЧЕНИЕ				-				-				-				-				-
НУКЛЕАРНА МЕДИЦИНА				-				-				-				-				-
ФИЗИКАЛНА И РЕХАБИЛИТАЦИОННА МЕДИЦИНА				-				-				-				-				-
ВИРУСОЛОГИЧНА ЛАБОРАТОРИЯ				-				-				-				-				-
КЛИНИЧНА ЛАБОРАТОРИЯ		1		1		1		1		1		1		1		1				-
ЛАБОРАТОРИЯ ПО КЛИНИЧНА ИМУНОЛОГИЯ				-				-				-				-				-
МЕДИЦИНСКА ГЕНЕТИКА				-				-				-				-				-
МЕДИЦИНСКА ПАРАЗИТОЛОГИЯ				-				-				-				-				-
МИКРОБИОЛОГИЧНА ЛАБОРАТОРИЯ		1		1		1		1		1		1		1		1				-
ТОКСИКОЛОГИЧНА ЛАБОРАТОРИЯ				-				-				-				-				-
ОБРАЗНА ДИАГНОСТИКА		1		1		1		1		1		1	1			1				-
ТРАНСФУЗИОННА ХЕМАТОЛОГИЯ		1		1				-				-				-				-
ОБЩА И КЛИНИЧНА ПАТОЛОГИЯ			1	1			1	1				-				-				-
СЪДЕБНА МЕДИЦИНА			1	1				-				-				-				-

Медицински дейности по видове	***МБАЛ "ВИВА МЕДИКА" ООД***				***СБАЛПФЗ ВРАЦА ЕООД***				***СОБАЛ "РАЛЧОВСКИ" ЕООД***				***КОЦ ВРАЦА ЕООД***				***ЦКВЗ ВРАЦА ЕООД***			
	I ниво	**II ниво**	**III ниво**	**ОБЩО**	**I ниво**	**II ниво**	**III ниво**	**ОБЩО**	**I ниво**	**II ниво**	**III ниво**	**ОБЩО**	**I ниво**	**II ниво**	**III ниво**	**ОБЩО**	**I ниво**	**II ниво**	**III ниво**	**ОБЩО**
Общо легла	**22**	**46**	**-**	**68**	**10**	**80**	**-**	**90**	**-**	**5**	**-**	**5**	**15**	**135**	**-**	**150**	**-**	**10**	**-**	**10**
Интензивни	**-**	**6**	**-**	**6**	**-**	**-**	**-**	**-**	**-**	**-**	**-**	**-**	**-**	**6**	**-**	**6**	**-**	**-**	**-**	**-**
АНЕСТЕЗИОЛОГИЯ И ИНТЕНЗИВНО ЛЕЧЕНИЕ		6		6				-				-		6		6				-
Терапевтични	**12**	**-**	**-**	**12**	**-**	**80**	**-**	**80**	**-**	**-**	**-**	**-**	**-**	**104**	**-**	**104**	**-**	**10**	**-**	**10**
ВЪТРЕШНИ БОЛЕСТИ - НЕПРОФИЛИРАНИ	12			12				-				-				-				-
ГАСТРОЕНТЕРОЛОГИЯ				-				-				-		10		10				-
ЕНДОКРИНОЛОГИЯ И БОЛЕСТИ НА ОБМЯНАТА				-				-				-				-				-
ИНФЕКЦИОЗНИ БОЛЕСТИ				-				-				-				-				-
КАРДИОЛОГИЯ				-				-				-				-				-
КЛИНИЧНА АЛЕРГОЛОГИЯ				-				-				-				-				-
КЛИНИЧНА ИМУНОЛОГИЯ				-				-				-				-				-
КЛИНИЧНА ТОКСИКОЛОГИЯ				-				-				-				-				-
КЛИНИЧНА ХЕМАТОЛОГИЯ				-				-				-				-				-
КОЖНИ И ВЕНЕРИЧЕСКИ БОЛЕСТИ				-				-				-				-		10		10
ЛЪЧЕЛЕЧЕНИЕ				-				-				-		54		54				-
МЕДИЦИНСКА ОНКОЛОГИЯ				-				-				-		40		40				-
НУКЛЕАРНА МЕДИЦИНА				-				-				-				-				-
НЕРВНИ БОЛЕСТИ				-				-				-				-				-
НЕФРОЛОГИЯ				-				-				-				-				-
ПНЕВМОЛОГИЯ И ФТИЗИАТРИЯ				-		80		80				-				-				-
РЕВМАТОЛОГИЯ				-				-				-				-				-
Хирургични	**-**	**40**	**-**	**40**	**-**	**-**	**-**	**-**	**-**	**5**	**-**	**5**	**-**	**20**	**-**	**20**	**-**	**-**	**-**	**-**
ГРЪДНА ХИРУРГИЯ				-				-				-				-				-
ДЕТСКА ХИРУРГИЯ				-				-				-				-				-
КАРДИОХИРУРГИЯ				-				-				-				-				-
ЛИЦЕВО-ЧЕЛЮСТНА ХИРУРГИЯ				-				-				-				-				-
НЕВРОХИРУРГИЯ				-				-				-				-				-
ОРТОПЕДИЯ И ТРАВМАТОЛОГИЯ		16		16				-				-				-				-
ОЧНИ БОЛЕСТИ				-				-		5		5				-				-
ПЛАСТИЧНО-ВЪЗСТАНОВИТЕЛНА ХИРУРГИЯ				-				-				-				-				-
СЪДОВА ХИРУРГИЯ				-				-				-				-				-
УРОЛОГИЯ				-				-				-				-				-
УШНО-НОСНО-ГЪРЛЕНИ БОЛЕСТИ				-				-				-				-				-
ХИРУРГИЯ		24		24				-				-		20		20				-
Педиатрични	**-**	**-**	**-**	**-**	**-**	**-**	**-**	**-**	**-**	**-**	**-**	**-**	**-**	**-**	**-**	**-**	**-**	**-**	**-**	**-**
НЕОНАТОЛОГИЯ				-				-				-				-				-
ПЕДИАТРИЯ				-				-				-				-				-
ДЕТСКА ГАСТРОЕНТЕРОЛОГИЯ				-				-				-				-				-
ДЕТСКА ЕНДОКРИНОЛОГИЯ И БОЛЕСТИ НА ОБМЯНАТА				-				-				-				-				-
ДЕТСКА КАРДИОЛОГИЯ				-				-				-				-				-
ДЕТСКА КЛИНИЧНА ХЕМАТОЛОГИЯ И ОНКОЛОГИЯ				-				-				-				-				-
ДЕТСКА НЕВРОЛОГИЯ				-				-				-				-				-
ДЕТСКА НЕФРОЛОГИЯ И ХЕМОДИАЛИЗА				-				-				-				-				-
ДЕТСКА ПНЕВМОЛОГИЯ И ФТИЗИАТРИЯ				-				-				-				-				-
ДЕТСКА ПСИХИАТРИЯ				-				-				-				-				-
ДЕТСКА РЕВМАТОЛОГИЯ				-				-				-				-				-
Акушеро-гинекологични	**-**	**-**	**-**	**-**	**-**	**-**	**-**	**-**	**-**	**-**	**-**	**-**	**-**	**5**	**-**	**5**	**-**	**-**	**-**	**-**
АКУШЕРСТВО				-				-				-				-				-
ГИНЕКОЛОГИЯ				-				-				-		5		5				-
ПАТОЛОГИЧНА БРЕМЕННОСТ				-				-				-				-				-
Други	**10**	**-**	**-**	**10**	**10**	**-**	**-**	**10**	**-**	**-**	**-**	**-**	**15**	**-**	**-**	**15**	**-**	**-**	**-**	**-**
ПСИХИАТРИЯ				-				-				-				-				-
ФИЗИКАЛНА И РЕХАБИЛИТАЦИОННА МЕДИЦИНА				-				-				-				-				-
ПРОДЪЛЖИТЕЛНО ЛЕЧЕНИЕ			10	10			10	10				-				-				-
ПАЛИАТИВНИ ГРИЖИ				-				-				-			15	15				-
Структури без легла	**-**	**-**	**-**	**-**	**1**	**2**	**-**	**3**	**-**	**-**	**-**	**-**	**1**	**4**	**-**	**5**	**-**	**-**	**-**	**-**
СПЕШНА МЕДИЦИНА				-				-				-				-				-
ДИАЛИЗНО ЛЕЧЕНИЕ (БРОЙ ПОСТОВЕ)				-				-				-				-				-
ПСИХИАТРИЯ - ДНЕВЕН СТАЦИОНАР (БРОЙ МЕСТА)				-				-				-				-				-
ЛЪЧЕЛЕЧЕНИЕ				-				-				-		1		1				-
НУКЛЕАРНА МЕДИЦИНА				-				-				-		1		1				-
ФИЗИКАЛНА И РЕХАБИЛИТАЦИОННА МЕДИЦИНА				-				-				-				-				-
ВИРУСОЛОГИЧНА ЛАБОРАТОРИЯ				-				-				-				-				-
КЛИНИЧНА ЛАБОРАТОРИЯ				-		1		1				-		1		1				-
ЛАБОРАТОРИЯ ПО КЛИНИЧНА ИМУНОЛОГИЯ				-				-				-				-				-
МЕДИЦИНСКА ГЕНЕТИКА				-				-				-				-				-

МЕДИЦИНСКА ПАРАЗИТОЛОГИЯ				-				-				-				-				-
МИКРОБИОЛОГИЧНА ЛАБОРАТОРИЯ				-		1		1				-				-				-
ТОКСИКОЛОГИЧНА ЛАБОРАТОРИЯ				-				-				-				-				-
ОБРАЗНА ДИАГНОСТИКА				-	1			1				-		1		1				-
ТРАНСФУЗИОННА ХЕМАТОЛОГИЯ				-				-				-				-				-
ОБЩА И КЛИНИЧНА ПАТОЛОГИЯ				-				-				-			1	1				-
СЪДЕБНА МЕДИЦИНА				-				-				-				-				-

Медицински дейности по видове	***СБПЛРВБ МЕЗДРА ЕООД***				***СБПЛББ РОМАН ЕООД***				***ЦПЗ ВРАЦА ЕООД***			
	I ниво	**II ниво**	**III ниво**	**ОБЩО**	**I ниво**	**II ниво**	**III ниво**	**ОБЩО**	**I ниво**	**II ниво**	**III ниво**	**ОБЩО**
Общо легла	**5**	**60**	**-**	**65**	**130**	**15**	**-**	**145**	**-**	**-**	**40**	**40**
Интензивни	**-**	**-**	**-**	**-**	**-**	**-**	**-**	**-**	**-**	**-**	**-**	**-**
АНЕСТЕЗИОЛОГИЯ И ИНТЕНЗИВНО ЛЕЧЕНИЕ				-				-				-
Терапевтични	**-**	**-**	**-**	**-**	**-**	**-**	**-**	**-**	**-**	**-**	**-**	**-**
ВЪТРЕШНИ БОЛЕСТИ - НЕПРОФИЛИРАНИ				-				-				-
ГАСТРОЕНТЕРОЛОГИЯ				-				-				-
ЕНДОКРИНОЛОГИЯ И БОЛЕСТИ НА ОБМЯНАТА				-				-				-
ИНФЕКЦИОЗНИ БОЛЕСТИ				-				-				-
КАРДИОЛОГИЯ				-				-				-
КЛИНИЧНА АЛЕРГОЛОГИЯ				-				-				-
КЛИНИЧНА ИМУНОЛОГИЯ				-				-				-
КЛИНИЧНА ТОКСИКОЛОГИЯ				-				-				-
КЛИНИЧНА ХЕМАТОЛОГИЯ				-				-				-
КОЖНИ И ВЕНЕРИЧЕСКИ БОЛЕСТИ				-				-				-
ЛЪЧЕЛЕЧЕНИЕ				-				-				-
МЕДИЦИНСКА ОНКОЛОГИЯ				-				-				-
НУКЛЕАРНА МЕДИЦИНА				-				-				-
НЕРВНИ БОЛЕСТИ				-				-				-
НЕФРОЛОГИЯ				-				-				-
ПНЕВМОЛОГИЯ И ФТИЗИАТРИЯ				-				-				-
РЕВМАТОЛОГИЯ				-				-				-
Хирургични	**-**	**-**	**-**	**-**	**-**	**-**	**-**	**-**	**-**	**-**	**-**	**-**
ГРЪДНА ХИРУРГИЯ				-				-				-
ДЕТСКА ХИРУРГИЯ				-				-				-
КАРДИОХИРУРГИЯ				-				-				-
ЛИЦЕВО-ЧЕЛЮСТНА ХИРУРГИЯ				-				-				-
НЕВРОХИРУРГИЯ				-				-				-
ОРТОПЕДИЯ И ТРАВМАТОЛОГИЯ				-				-				-
ОЧНИ БОЛЕСТИ				-				-				-
ПЛАСТИЧНО-ВЪЗСТАНОВИТЕЛНА ХИРУРГИЯ				-				-				-
СЪДОВА ХИРУРГИЯ				-				-				-
УРОЛОГИЯ				-				-				-
УШНО-НОСНО-ГЪРЛЕНИ БОЛЕСТИ				-				-				-
ХИРУРГИЯ				-				-				-
Педиатрични	**-**	**-**	**-**	**-**	**-**	**-**	**-**	**-**	**-**	**-**	**-**	**-**
НЕОНАТОЛОГИЯ				-				-				-
ПЕДИАТРИЯ				-				-				-
ДЕТСКА ГАСТРОЕНТЕРОЛОГИЯ				-				-				-
ДЕТСКА ЕНДОКРИНОЛОГИЯ И БОЛЕСТИ НА ОБМЯНАТА				-				-				-
ДЕТСКА КАРДИОЛОГИЯ				-				-				-
ДЕТСКА КЛИНИЧНА ХЕМАТОЛОГИЯ И ОНКОЛОГИЯ				-				-				-
ДЕТСКА НЕВРОЛОГИЯ				-				-				-
ДЕТСКА НЕФРОЛОГИЯ И ХЕМОДИАЛИЗА				-				-				-
ДЕТСКА ПНЕВМОЛОГИЯ И ФТИЗИАТРИЯ				-				-				-
ДЕТСКА ПСИХИАТРИЯ				-				-				-
ДЕТСКА РЕВМАТОЛОГИЯ				-				-				-
Акушеро-гинекологични	**-**	**-**	**-**	**-**	**-**	**-**	**-**	**-**	**-**	**-**	**-**	**-**
АКУШЕРСТВО				-				-				-
ГИНЕКОЛОГИЯ				-				-				-
ПАТОЛОГИЧНА БРЕМЕННОСТ				-				-				-
Други	**5**	**60**	**-**	**65**	**130**	**15**	**-**	**145**	**-**	**-**	**40**	**40**
ПСИХИАТРИЯ				-				-			40	40
ФИЗИКАЛНА И РЕХАБИЛИТАЦИОННА МЕДИЦИНА		60		60		15		15				-
ПРОДЪЛЖИТЕЛНО ЛЕЧЕНИЕ			5	5			130	130				-
ПАЛИАТИВНИ ГРИЖИ				-				-				-
Структури без легла	**-**	**-**	**-**	**-**	**1**	**-**	**-**	**1**	**40**	**-**	**-**	**40**
СПЕШНА МЕДИЦИНА				-				-				-
ДИАЛИЗНО ЛЕЧЕНИЕ (БРОЙ ПОСТОВЕ)				-				-				-
ПСИХИАТРИЯ - ДНЕВЕН СТАЦИОНАР (БРОЙ МЕСТА)				-				-			40	40
ЛЪЧЕЛЕЧЕНИЕ				-				-				-
НУКЛЕАРНА МЕДИЦИНА				-				-				-
ФИЗИКАЛНА И РЕХАБИЛИТАЦИОННА МЕДИЦИНА				-				-				-
ВИРУСОЛОГИЧНА ЛАБОРАТОРИЯ				-				-				-
КЛИНИЧНА ЛАБОРАТОРИЯ				-	1			1				-
ЛАБОРАТОРИЯ ПО КЛИНИЧНА ИМУНОЛОГИЯ				-				-				-
МЕДИЦИНСКА ГЕНЕТИКА				-				-				-
МЕДИЦИНСКА ПАРАЗИТОЛОГИЯ				-				-				-
МИКРОБИОЛОГИЧНА ЛАБОРАТОРИЯ				-				-				-
ТОКСИКОЛОГИЧНА ЛАБОРАТОРИЯ				-				-				-
ОБРАЗНА ДИАГНОСТИКА				-				-				-
ТРАНСФУЗИОННА ХЕМАТОЛОГИЯ				-				-				-
ОБЩА И КЛИНИЧНА ПАТОЛОГИЯ				-				-				-
СЪДЕБНА МЕДИЦИНА				-				-				-

РАЗДЕЛ VI. ВИД, БРОЙ И РАЗПРЕДЕЛЕНИЕ НА ИЗВЪРШВАНИТЕ В ОБЛАСТТА ВИСОКОТЕХНОЛОГИЧНИ МЕТОДИ ЗА ДИАГНОСТИКА И ЛЕЧЕНИЕ И НАЛИЧНАТА ЗА ТЯХНОТО ПРИЛАГАНЕ ВИСОКОТЕХНОЛОГИЧНА МЕДИЦИНСКА АПАРАТУРА В ОБЛАСТТА

Таблица 1. Високотехнологични дейности и апаратура по вид, брой и разпределение

Вид високотехнологични дейности	**Вид високотехнологична апаратура**	**Наличен брой**	***КОЦ ВРАЦА ЕООД***
Позитрон-емисионна томография	PET-CT	-	
Емисионна компютърна томография	SPECT-CT	-	
Магнитно-резонансна компютърна томография	МРТ ≥ 1,5 Тесла	-	
Компютърна томография	Спирален КТ ≥ 32-срезов	-	
Ендоваскуларно лечение, в т.ч. на екстракраниални (коронарни, каротидни, периферни съдове) на интракраниални съдове	Ангиограф	-	
Роботизирана хирургия	Ендоскопска роботизирана система	-	
Лъчелечение	Линеен ускорител	-	
Лъчелечение с модулиран интензитет	Линеен ускорител с възможности за модулиран интензитет	1	1
Радиохирургия	Линеен ускорител или друга апаратура за радихирургия	-	
Брахитерапия	Апаратура за брахитерапия	-	
Трансплантация на сърце	-	-	
Трансплантация на бял дроб	-	-	
Трансплантация на черен дроб	-	-	
Трансплантация на бъбрек	-	-	
Трансплантация на панкреас	-	-	
Трансплантация на хемопоетични стволови клетки	-	-	
In vitro методи за асистирана репродукция	-	-	

Приложение № 7 към т. I, подточка 1

РАЗДЕЛ I. ЗДРАВНО – ДЕМОГРАФСКИ ДАННИ

Таблица 1. Демографска структура

ОБЛАСТ	ОБЩИНИ	Население								Естествен прираст на 1000 души население		
		Населе ние	Мъже %	Жени %	В градо вете %	В селата %	Под трудо способ на възраст %	В трудо способ на възраст %	Над трудо способ на възраст %	Живо родени	Умрели	Естест вен прираст
ОБЩО ЗА СТРАНАТА	**ОБЩО ЗА СТРАНАТА**	7 101 859	49%	51%	73%	27%	15%	61%	24%	9,12	15,09	-5,98
ГАБРОВО	**ГАБРОВО ОБЛАСТ**	112 334	48%	52%	82%	18%	12%	56%	32%	6,42	19,14	-12,73
ГАБРОВО	Габрово	59 663	48%	52%	91%	9%	12%	56%	32%	5,55	17,92	-12,37
ГАБРОВО	Дряново	8 975	48%	52%	77%	23%	12%	53%	35%	7,19	23,55	-16,37
ГАБРОВО	Севлиево	33 099	49%	51%	63%	37%	14%	56%	31%	7,92	20,75	-12,83
ГАБРОВО	Трявна	10 597	48%	52%	95%	5%	10%	55%	35%	5,98	17,28	-11,30

РАЗДЕЛ I. ЗДРАВНО – ДЕМОГРАФСКИ ДАННИ

Таблица 2. Заболеваемост по групи заболявания и по възраст

КЛАС ЗАБОЛЯВАНИЯ ПО МКБ-10		ДЕЦА ОТ 0 ДО 17-ГОДИШНА ВЪЗРАСТ			ЛИЦА НАД 18 ГОДИНИ			ОБЩО		
		Регистри рани заболя вания	На 100 хил. души	Отн. дял %	Регистри рани заболя вания	На 100 хил. души	Отн. дял %	Регистри рани заболя вания	На 100 хил. души	Отн. дял %
I	Някои инфекциозни и паразитни болести	8 073	7 186,60	15,38 %	3 650	3 249,24	2,13 %	11 723	10 435,84	5,24 %
II	Новообразувания	122	108,60	0,23 %	3 641	3 241,23	2,13 %	3 763	3 349,83	1,68 %
III	Болести на кръвта, кръвотворните органи и отделни нарушения, включващи имунния механизъм	114	101,48	0,22 %	718	639,17	0,42 %	832	740,65	0,37 %
IV	Болести на ендокринната система, разстройства на храненето и на обмяната на веществата	192	170,92	0,37 %	8 701	7 745,65	5,08 %	8 893	7 916,57	3,98 %
V	Психични и поведенчески разстройства	165	146,88	0,31 %	2 418	2 152,51	1,41 %	2 583	2 299,39	1,15 %
VI	Болести на нервната система	340	302,67	0,65 %	8 401	7 478,59	4,91 %	8 741	7 781,26	3,91 %
VII	Болести на окото и придатъците му	1 252	1 114,53	2,38 %	7 117	6 335,57	4,16 %	8 369	7 450,10	3,74 %
VIII	Болести на ухото и мастоидния израстък	511	454,89	0,97 %	4 388	3 906,21	2,56 %	4 899	4 361,10	2,19 %
IX	Болести на органите на кръвообращението	110	97,92	0,21 %	32 239	28 699,24	18,84 %	32 349	28 797,16	14,46 %
X	Болести на дихателната система	13 935	12 404,97	26,54 %	16 691	14 858,37	9,75 %	30 626	27 263,34	13,69 %
XI	Болести на храносмилателната система	2 060	1 833,82	3,92 %	6 075	5 407,98	3,55 %	8 135	7 241,80	3,64 %
XII	Болести на кожата и подкожната тъкан	1 422	1 265,87	2,71 %	4 075	3 627,57	2,38 %	5 497	4 893,44	2,46 %
XIII	Болести на костно-мускулната система и на съединителната тъкан	339	301,78	0,65 %	12 197	10 857,80	7,13 %	12 536	11 159,58	5,60 %
XIV	Болести на пикочо-половата система	1 277	1 136,79	2,43 %	11 857	10 555,13	6,93 %	13 134	11 691,92	5,87 %
XV	Бременност, раждане и послеродов период	250	222,55	0,48 %	249	221,66	0,15 %	499	444,21	0,22 %
XVI	Някои състояния, възникващи през перинаталния период	42	37,39	0,08 %	-	-	-	42	37,39	0,02 %
XVII	Вродени аномалии [пороци на развитието], деформации и хромозомни аберации	261	232,34	0,50 %	95	84,57	0,06 %	356	316,91	0,16 %
XVIII	Симптоми, признаци и отклонения от нормата	1 162	1 034,42	2,21 %	1 947	1 733,22	1,14 %	3 109	2 767,64	1,39 %
XIX	Травми, отравяния и някои други последици от въздействието на външни причини	1 145	1 019,28	2,18 %	5 818	5 179,20	3,40 %	6 963	6 198,48	3,11 %
XX	Външни причини за заболеваемост и смъртност	1 145	1 019,28	2,18 %	5 818	5 179,20	3,40 %	6 963	6 198,48	3,11 %
XXI	Фактори, влияещи върху здравното състояние на населението и контакта със здравните служби	18 584	16 543,52	35,40 %	35 065	31 214,95	20,49 %	53 649	47 758,47	23,99 %
ОБЩО		52 501	46 736.52	100.00 %	171 160	152 367.05	100.00 %	223 661	199 103.57	100.00 %

РАЗДЕЛ I. ЗДРАВНО – ДЕМОГРАФСКИ ДАННИ

Таблица 3. Хоспитализирана заболеваемост на населението

КЛАС ЗАБОЛЯВАНИЯ ПО МКБ-10		Хоспитализирани случаи	На 100 хил. души	Отн. дял %
I	Някои инфекциозни и паразитни болести	1 284	1 133,24	3,87 %
II	Новообразувания	2 130	1 879,91	6,42 %
III	Болести на кръвта, кръвотворните органи и отделни нарушения, включващи имунния механизъм	128	112,97	0,39 %
IV	Болести на ендокринната система, разстройства на храненето и на обмяната на веществата	720	635,46	2,17 %
V	Психични и поведенчески разстройства	582	513,67	1,75 %
VI	Болести на нервната система	1 430	1 262,10	4,31 %
VII	Болести на окото и придатъците му	514	453,65	1,55 %
VIII	Болести на ухото и мастоидния израстък	733	646,94	2,21 %
IX	Болести на органите на кръвообращението	4 502	3 973,42	13,57 %
X	Болести на дихателната система	7 542	6 656,49	22,73 %
XI	Болести на храносмилателната система	2 685	2 369,75	8,09 %
XII	Болести на кожата и подкожната тъкан	815	719,31	2,46 %
XIII	Болести на костно-мускулната система и на съединителната тъкан	1 047	924,07	3,16 %
XIV	Болести на пикочо-половата система	2 468	2 178,23	7,44 %
XV	Бременност, раждане и послеродов период	1 565	1 381,25	4,72 %
XVI	Някои състояния, възникващи през перинаталния период	62	54,72	0,19 %
XVII	Вродени аномалии [пороци на развитието], деформации и хромозомни аберации	5	4,41	0,02 %
XVIII	Симптоми, признаци и отклонения от нормата	298	263,01	0,90 %
XIX	Травми, отравяния и някои други последици от въздействието на външни причини	2 066	1 823,43	6,23 %
XX	Външни причини за заболеваемост и смъртност	-	-	-
XXI	Фактори, влияещи върху здравното състояние на населението и контакта със здравните служби	2 605	2 299,14	7,85 %
ОБЩО		33 181	29 285.19	100.00 %

РАЗДЕЛ II. ВИД, БРОЙ, ДЕЙНОСТИ И РАЗПРЕДЕЛЕНИЕ НА СЪЩЕСТВУВАЩИТЕ ЛЕЧЕБНИ ЗАВЕДЕНИЯ

Таблица 1. Вид, брой, дейност и разпределение на съществуващите лечебни заведения

ВИД ЛЕЧЕБНО ЗАВЕДЕНИЕ	АБРЕВИАТУРА	ОБЛАСТ ГАБРОВО	на 100 хил. души население	Габрово	Дряново	Севлиево	Трявна
ПЪРВИЧНА ИЗВЪНБОЛНИЧНА ПОМОЩ		**185**	**164.69**	**109**	**14**	**41**	**21**
Индивидуална практика за първична извънболнична медицинска помощ	ИППИМП	65	57.86	41	7	10	7
Индивидуална практика за първична извънболнична медицинска помощ - дентална медицина	ИППИМП – ДМ	111	98.81	63	7	29	12
Групова практика за първична извънболнична медицинска помощ	ГППИМП	2	1.78	1	-	1	-
Групова практика за първична извънболнична медицинска помощ - дентална медицина	ГППИМП – ДМ	7	6.23	4	-	1	2
СПЕЦИАЛИЗИРАНА ИЗВЪНБОЛНИЧНА ПОМОЩ		**99**	**88.13**	**58**	**6**	**29**	**6**
Индивидуална практика за специализирана извънболнична медицинска помощ	ИПСИМП	57	50.74	32	2	18	5
Групова практика за специализирана извънболнична медицинска помощ	ГПСИМП	2	1.78	2	-	-	-
Индивидуална практика за специализирана извънболнична медицинска помощ - дентална медицина	ИПСИДП	1	0.89	-	-	1	-
Групова практика за специализирана извънболнична медицинска помощ - дентална медицина	ГПСИДП	-	-	-	-	-	-
Медицински център	МЦ	13	11.57	7	2	3	1
Медико дентален център	МДЦ	-	-	-	-	-	-
Дентален център	ДЦ	1	0.89	1	-	-	-
Диагностично-консултативен център	ДКЦ	3	2.67	1	-	2	-
Самостоятелна медико-диагностична лаборатория	СМДЛ	4	3.56	4	-	-	-
Самостоятелна медико-техническа лаборатория	СМТЛ	18	16.02	11	2	5	-
БОЛНИЧНА ПОМОЩ		**6**	**5.34**	**2**	**-**	**2**	**2**
Многопрофилна болница за активно лечение	МБАЛ	3	2.67	1	-	1	1
Специализирана болница за активно лечение	СБАЛ	1	0.89	1	-	-	-
Болница за продължително лечение и рехабилитация	БПЛР	1	0.89	-	-	-	1
Болница за продължително лечение	БПЛ	-	-	-	-	-	-
Специализирана болница за рехабилитация	СБР	-	-	-	-	-	-
Държавна психиатрична болница	ДБП	1	0.89	-	-	1	-
ДРУГИ ЛЕЧЕБНИ ЗАВЕДЕНИЯ		**5**	**4.45**	**1**	**2**	**1**	**1**
Център за спешна медицинска помощ	ЦСМП - филиал	4	3.56	1	1	1	1
Център по трансфузионна хематология	ЦТХ	-	-	-	-	-	-
Комплексен онкологичен център	КОЦ	-	-	-	-	-	-
Център за психично здраве	ЦПЗ	-	-	-	-	-	-
Център за кожно-венерически заболявания	ЦКВЗ	-	-	-	-	-	-
Дом за медико-социални грижи	ДМСГ	-	-	-	-	-	-
Диализен център	ДЦ	-	-	-	-	-	-
Тъкнна банка	ТБ	-	-	-	-	-	-
Хоспис	ХОСПИС	1	0.89	-	1	-	-

РАЗДЕЛ III. НЕОБХОДИМ МИНИМАЛЕН БРОЙ ЛЕКАРИ, ЛЕКАРИ ПО ДЕНТАЛНА МЕДИЦИНА И СПЕЦИАЛИСТИ ОТ ПРОФЕСИОНАЛНО НАПРАВЛЕНИЕ „ЗДРАВНИ ГРИЖИ" В ИЗВЪНБОЛНИЧНАТА МЕДИЦИНСКА ПОМОЩ ПО СПЕЦИАЛНОСТИ

Таблица 1. Необходим минимален брой лекари и лекари по дентална медицина по специалности

СПЕЦИАЛНОСТ	Брой специалисти	на 100 хил. души
ЛЕКАРИ В ПЪРВИЧНАТА ИЗВЪНБОЛНИЧНА ПОМОЩ	**187**	**166.47**
ОБЩА МЕДИЦИНА	75	66.77
ДЕНТАЛНА МЕДИЦИНА	112	99.70
ЛЕКАРИ В СПЕЦИАЛИЗИРАНАТА ИЗВЪНБОЛНИЧНА ПОМОЩ	**93**	**82.79**
ЛЕКАРИ ПО КЛИНИЧНИ СПЕЦИАЛНОСТИ	*84*	*74.78*
АКУШЕРСТВО И ГИНЕКОЛОГИЯ	8	7.12
АНЕСТЕЗИОЛОГИЯ И ИНТЕНЗИВНО ЛЕЧЕНИЕ	-	-
ВЪТРЕШНИ БОЛЕСТИ	1	0.89
ГАСТРОЕНТЕРОЛОГИЯ	2	1.78
ЕНДОКРИНОЛОГИЯ И БОЛЕСТИ НА ОБМЯНАТА	5	4.45
ИНФЕКЦИОЗНИ БОЛЕСТИ	-	-
КАРДИОЛОГИЯ	14	12.46
КЛИНИЧНА АЛЕРГОЛОГИЯ	1	0.89
КЛИНИЧНА ТОКСИКОЛОГИЯ	-	-
КЛИНИЧНА ХЕМАТОЛОГИЯ	-	-
КОЖНИ И ВЕНЕРИЧЕСКИ БОЛЕСТИ	3	2.67
МЕДИЦИНСКА ОНКОЛОГИЯ	-	-
МЕДИЦИНСКА ПАРАЗИТОЛОГИЯ	-	-
НЕРВНИ БОЛЕСТИ	8	7.12
НЕФРОЛОГИЯ	1	0.89
ОРТОПЕДИЯ И ТРАВМАТОЛОГИЯ	5	4.45
ОЧНИ БОЛЕСТИ	8	7.12
ПНЕВМОЛОГИЯ И ФТИЗИАТРИЯ	2	1.78
ПСИХИАТРИЯ	2	1.78
РЕВМАТОЛОГИЯ	1	0.89
УРОЛОГИЯ	2	1.78
УШНО-НОСНО-ГЪРЛЕНИ БОЛЕСТИ	4	3.56
ФИЗИКАЛНА И РЕХАБИЛИТАЦИОННА МЕДИЦИНА	2	1.78
ГРЪДНА ХИРУРГИЯ	-	-
НЕВРОХИРУРГИЯ	-	-
СЪДОВА ХИРУРГИЯ, АНГИОЛОГИЯ	1	0.89
ХИРУРГИЯ	4	3.56
ПЕДИАТРИЯ	10	8.90
ДЕТСКА ГАСТРОЕНТЕРОЛОГИЯ	-	-
ДЕТСКА ЕНДОКРИНОЛОГИЯ И БОЛЕСТИ НА ОБМЯНАТА	-	-
ДЕТСКА КАРДИОЛОГИЯ	-	-
ДЕТСКА КЛИНИЧНА ХЕМАТОЛОГИЯ И ОНКОЛОГИЯ	-	-
ДЕТСКА НЕВРОЛОГИЯ	-	-
ДЕТСКА НЕФРОЛОГИЯ	-	-

ДЕТСКА ПНЕВМОЛОГИЯ И ФТИЗИАТРИЯ	-	-
ДЕТСКА ПСИХИАТРИЯ	-	-
ДЕТСКА РЕВМАТОЛОГИЯ	-	-
ДЕТСКА ХИРУРГИЯ	-	-
ЛЕКАРИ, ОСЪЩЕСТВЯВАЩИ МЕДИКО-ДИАГНОСТИЧНИ ДЕЙНОСТИ ПО СПЕЦИАЛНОСТИ	*9*	*8.01*
ВИРУСОЛОГИЯ	1	0.89
КЛИНИЧНА ИМУНОЛОГИЯ	-	-
ТРАНСФУЗИОННА ХЕМАТОЛОГИЯ – ИМУНОХЕМАТОЛОГИЧНИ ИЗСЛЕДВАНИЯ	1	0.89
КЛИНИЧНА ЛАБОРАТОРИЯ	2	1.78
КЛИНИЧНА МИКРОБИОЛОГИЯ	1	0.89
МЕДИЦИНСКА ПАРАЗИТОЛОГИЯ	1	0.89
ОБЩА И КЛИНИЧНА ПАТОЛОГИЯ	1	0.89
ОБРАЗНА ДИАГНОСТИКА	2	1.78
ОБЩ БРОЙ ЛЕКАРИ	**280**	**249.26**
ЛЕКАРИ ПО ДЕНТАЛНА МЕДИЦИНА ПО СПЕЦИАЛНОСТИ	**24**	**21.36**
ОРТОДОНТИЯ	1	0.89
ПРОТЕТИЧНА ДЕНТАЛНА МЕДИЦИНА	2	1.78
ПАРОДОНТОЛОГИЯ И ЗАБОЛЯВАНИЯ НА ОРАЛНАТА ЛИГАВИЦА	3	2.67
ДЕТСКА ДЕНТАЛНА МЕДИЦИНА	6	5.34
ОПЕРАТИВНО ЗЪБОЛЕЧЕНИЕ И ЕНДОДОНТИЯ	6	5.34
ОРАЛНА ХИРУРГИЯ	6	5.34
ДЕНТАЛНА КЛИНИЧНА АЛЕРГОЛОГИЯ	-	-
ДЕНТАЛНА ОБРАЗНА ДИАГНОСТИКА		-

РАЗДЕЛ III. НЕОБХОДИМ МИНИМАЛЕН БРОЙ ЛЕКАРИ, ЛЕКАРИ ПО ДЕНТАЛНА МЕДИЦИНА И СПЕЦИАЛИСТИ ОТ ПРОФЕСИОНАЛНО НАПРАВЛЕНИЕ „ЗДРАВНИ ГРИЖИ" В ИЗВЪНБОЛНИЧНАТА МЕДИЦИНСКА ПОМОЩ ПО СПЕЦИАЛНОСТИ

Таблица 2. Необходим минимален брой специалисти от професионално направление „Здравни грижи"

СПЕЦИАЛНОСТ	**Брой специалисти**	**на 100 хил. души**
МЕДИЦИНСКИ СЕСТРИ	96	85.46
АКУШЕРКИ	5	4.45
ФЕЛДШЕРИ	38	33.83
РЕХАБИЛИТАТОРИ	10	8.90
КЛИНИЧНИ ЛАБОРАНТИ	22	19.58
РЕНТГЕНОВИ ЛАБОРАНТИ	15	13.35
ОБЩ БРОЙ СПЕЦИАЛИСТИ ПО ЗДРАВНИ ГРИЖИ	**186**	**165.58**

РАЗДЕЛ IV. БРОЙ НА ПРАКТИКУВАЩИТЕ ЛЕКАРИ, ЛЕКАРИ ПО ДЕНТАЛНА МЕДИЦИНА ПО СПЕЦИАЛНОСТИ И СПЕЦИАЛИСТИТЕ ОТ ПРОФЕСИОНАЛНО НАПРАВЛЕНИЕ „ЗДРАВНИ ГРИЖИ" В ИЗВЪНБОЛНИЧНАТА МЕДИЦИНСКА ПОМОЩ

Таблица 1. Брой на практикуващите лекари и лекари по дентална медицина по специалности

СПЕЦИАЛНОСТ	**Практикуващи само в ИМП**	**Практикуващи и в ЛЗБП**	**ОБЩО**	**на 100 хил. души население**
ЛЕКАРИ ПО КЛИНИЧНИ СПЕЦИАЛНОСТИ	**156**	**153**	**309**	**275.07**
АКУШЕРСТВО И ГИНЕКОЛОГИЯ	4	14	18	16.02
АНЕСТЕЗИОЛОГИЯ И ИНТЕНЗИВНО ЛЕЧЕНИЕ			-	-
ВЪТРЕШНИ БОЛЕСТИ	27	11	38	33.83
ГАСТРОЕНТЕРОЛОГИЯ	1	4	5	4.45
ЕНДОКРИНОЛОГИЯ И БОЛЕСТИ НА ОБМЯНАТА	3	4	7	6.23
ИНФЕКЦИОЗНИ БОЛЕСТИ		2	2	1.78
КАРДИОЛОГИЯ	6	10	16	14.24
КЛИНИЧНА АЛЕРГОЛОГИЯ		1	1	0.89
КЛИНИЧНА ТОКСИКОЛОГИЯ			-	-
КЛИНИЧНА ХЕМАТОЛОГИЯ		1	1	0.89
КОЖНИ И ВЕНЕРИЧЕСКИ БОЛЕСТИ	3	4	7	6.23
МЕДИЦИНСКА ОНКОЛОГИЯ	1	3	4	3.56
МЕДИЦИНСКА ПАРАЗИТОЛОГИЯ	1		1	0.89
НЕРВНИ БОЛЕСТИ	9	10	19	16.91
НЕФРОЛОГИЯ	1	5	6	5.34
ОРТОПЕДИЯ И ТРАВМАТОЛОГИЯ	1	12	13	11.57
ОЧНИ БОЛЕСТИ	10	3	13	11.57
ПНЕВМОЛОГИЯ И ФТИЗИАТРИЯ		8	8	7.12
ПСИХИАТРИЯ	5	5	10	8.90
РЕВМАТОЛОГИЯ	1		1	0.89
УРОЛОГИЯ	2	6	8	7.12
УШНО-НОСНО-ГЪРЛЕНИ БОЛЕСТИ	8	3	11	9.79
ФИЗИКАЛНА И РЕХАБИЛИТАЦИОННА МЕДИЦИНА	5	5	10	8.90
ГРЪДНА ХИРУРГИЯ	2		2	1.78
НЕВРОХИРУРГИЯ		1	1	0.89
СЪДОВА ХИРУРГИЯ, АНГИОЛОГИЯ		1	1	0.89
ХИРУРГИЯ	2	15	17	15.13
ПЕДИАТРИЯ	15	23	38	33.83
ДЕТСКА ГАСТРОЕНТЕРОЛОГИЯ			-	-
ДЕТСКА ЕНДОКРИНОЛОГИЯ И БОЛЕСТИ НА ОБМЯНАТА		1	1	0.89
ДЕТСКА КАРДИОЛОГИЯ			-	-
ДЕТСКА КЛИНИЧНА ХЕМАТОЛОГИЯ И ОНКОЛОГИЯ			-	-
ДЕТСКА НЕВРОЛОГИЯ			-	-
ДЕТСКА НЕФРОЛОГИЯ			-	-
ДЕТСКА ПНЕВМОЛОГИЯ И ФТИЗИАТРИЯ			-	-
ДЕТСКА ПСИХИАТРИЯ			-	-
ДЕТСКА РЕВМАТОЛОГИЯ			-	-
ДЕТСКА ХИРУРГИЯ		1	1	0.89
ОБЩА МЕДИЦИНА	40		40	35.61
ОБЩОПРАКТИКУВАЩИ ЛЕКАРИ БЕЗ СПЕЦИАЛНОСТ	9		9	8.01
ЛЕКАРИ, ОСЪЩЕСТВЯВАЩИ МЕДИКО-ДИАГНОСТИЧНИ ДЕЙНОСТИ ПО СПЕЦИАЛНОСТИ	**8**	**18**	**26**	**23.15**
ВИРУСОЛОГИЯ			-	-

КЛИНИЧНА ИМУНОЛОГИЯ			-	-
ТРАНСФУЗИОННА ХЕМАТОЛОГИЯ – ИМУНОХЕМАТОЛОГИЧНИ ИЗСЛЕДВАНИЯ		2	2	1.78
КЛИНИЧНА ЛАБОРАТОРИЯ	3	5	8	7.12
КЛИНИЧНА МИКРОБИОЛОГИЯ	1	2	3	2.67
МЕДИЦИНСКА ПАРАЗИТОЛОГИЯ			-	-
ОБЩА И КЛИНИЧНА ПАТОЛОГИЯ		1	1	0.89
ОБРАЗНА ДИАГНОСТИКА	4	8	12	10.68
ОБЩ БРОЙ ЛЕКАРИ	**164**	**171**	**335**	**298.22**
ЛЕКАРИ ПО ДЕНТАЛНА МЕДИЦИНА ПО СПЕЦИАЛНОСТИ	**85**	**-**	**85**	**75.67**
ОБЩА ДЕНТАЛНА МЕДИЦИНА	39		39	34.72
ОРТОДОНТИЯ	7		7	6.23
ПРОТЕТИЧНА ДЕНТАЛНА МЕДИЦИНА	8		8	7.12
ПАРОДОНТОЛОГИЯ И ЗАБОЛЯВАНИЯ НА ОРАЛНАТА ЛИГАВИЦА	4		4	3.56
ДЕТСКА ДЕНТАЛНА МЕДИЦИНА	18		18	16.02
ОПЕРАТИВНО ЗЪБОЛЕЧЕНИЕ И ЕНДОДОНТИЯ	1		1	0.89
ОРАЛНА ХИРУРГИЯ	8		8	7.12
ДЕНТАЛНА КЛИНИЧНА АЛЕРГОЛОГИЯ			-	-
ДЕНТАЛНА ОБРАЗНА ДИАГНОСТИКА			-	-
ДЕНТАЛНИ ЛЕКАРИ БЕЗ СПЕЦИАЛНОСТ			-	-

РАЗДЕЛ IV. БРОЙ НА ПРАКТИКУВАЩИТЕ ЛЕКАРИ, ЛЕКАРИ ПО ДЕНТАЛНА МЕДИЦИНА ПО СПЕЦИАЛНОСТИ И СПЕЦИАЛИСТИТЕ ОТ ПРОФЕСИОНАЛНО НАПРАВЛЕНИЕ „ЗДРАВНИ ГРИЖИ" В ИЗВЪНБОЛНИЧНАТА МЕДИЦИНСКА ПОМОЩ

Таблица 2. Брой на специалистите от професионално направление „Здравни грижи"

СПЕЦИАЛНОСТ	**Брой в ПИМП**	**Брой в СИМП**	**ОБЩО**	**на 100 хил. души**
МЕДИЦИНСКИ СЕСТРИ	54	56	110	97.92
АКУШЕРКИ	1	3	4	3.56
ФЕЛДШЕРИ	31	12	43	38.28
РЕХАБИЛИТАТОРИ		7	7	6.23
КЛИНИЧНИ ЛАБОРАНТИ		26	26	23.15
РЕНТГЕНОВИ ЛАБОРАНТИ		9	9	8.01
ОБЩ БРОЙ СПЕЦИАЛИСТИ ПО ЗДРАВНИ ГРИЖИ	**86**	**113**	**199**	**177.15**

РАЗДЕЛ V. БРОЙ НА СЪЩЕСТВУВАЩИТЕ ЛЕГЛА ЗА БОЛНИЧНО ЛЕЧЕНИЕ И ОСЪЩЕСТВЯВАНИТЕ МЕДИЦИНСКИ ДЕЙНОСТИ ПО ВИДОВЕ И РАЗПРЕДЕЛЕНИЕТО ИМ ПО ЛЕЧЕБНИ ЗАВЕДЕНИЯ И ПО НИВА НА КОМПЕТЕНТНОСТ НА СЪОТВЕТНИТЕ СТРУКТУРИ

Таблица 1. Брой на съществуващите легла за болнично лечение по видове

ВИДОВЕ ЛЕГЛА	**В ЛЗ за активно лечение /МБАЛ,СБАЛ,КОЦ,ЦПЗ,ЦКВЗ/ 4**	**В други ЛЗ /БПЛР,БПЛ,СБР,ДБП/ 2**	**ОБЩО**	**на 1000 души**
АКТИВНИ	**534**	**-**	**534**	**4.75**
ИНТЕНЗИВНИ	18	-	18	0.16
ТЕРАПЕВТИЧНИ	317	-	317	2.82
ХИРУРГИЧНИ	104	-	104	0.93
ПЕДИАТРИЧНИ	66	-	66	0.59
АКУШЕРО-ГИНЕКОЛОГИЧНИ	29	-	29	0.26
ДРУГИ	**83**	**273**	**356**	**3.17**
ДЪЛГОСРОЧНИ ГРИЖИ /ПРОДЪЛЖИТЕЛНО ЛЕЧЕНИЕ И ПАЛИАТИВНИ ГРИЖИ/	56	155	211	1.88
ПСИХИАТРИЧНИ	-	118	118	1.05
ФИЗИОТЕРАПИЯ И РЕХАБИЛИТАЦИЯ	27	-	27	0.24
ОБЩО	**617**	**273**	**890**	**7.92**

РАЗДЕЛ V. БРОЙ НА СЪЩЕСТВУВАЩИТЕ ЛЕГЛА ЗА БОЛНИЧНО ЛЕЧЕНИЕ И ОСЪЩЕСТВЯВАНИТЕ МЕДИЦИНСКИ ДЕЙНОСТИ ПО ВИДОВЕ И РАЗПРЕДЕЛЕНИЕТО ИМ ПО ЛЕЧЕБНИ ЗАВЕДЕНИЯ И ПО НИВА НА КОМПЕТЕНТНОСТ НА СЪОТВЕТНИТЕ СТРУКТУРИ

Таблица 2. Осъществявани медицински дейности по видове, лечебни заведения и нива на компетентност

Медицински дейности по видове	**ОБЩО ЗА ОБЛАСТТА**			
	I ниво	**II ниво**	**III ниво**	**ОБЩО**
Общо легла	**349**	**380**	**161**	**890**
Интензивни	**5**	**13**	**-**	**18**
АНЕСТЕЗИОЛОГИЯ И ИНТЕНЗИВНО ЛЕЧЕНИЕ	5	13	-	18
Терапевтични	**46**	**125**	**146**	**317**
ВЪТРЕШНИ БОЛЕСТИ - НЕПРОФИЛИРАНИ	-	2	6	8
ГАСТРОЕНТЕРОЛОГИЯ	-	19	-	19
ЕНДОКРИНОЛОГИЯ И БОЛЕСТИ НА ОБМЯНАТА	3	8	-	11
ИНФЕКЦИОЗНИ БОЛЕСТИ	10	10	-	20
КАРДИОЛОГИЯ	10	-	40	50
КЛИНИЧНА АЛЕРГОЛОГИЯ	-	-	-	-
КЛИНИЧНА ИМУНОЛОГИЯ	-	-	-	-
КЛИНИЧНА ТОКСИКОЛОГИЯ	-	-	-	-
КЛИНИЧНА ХЕМАТОЛОГИЯ	-	-	-	-
КОЖНИ И ВЕНЕРИЧЕСКИ БОЛЕСТИ	-	7	-	7
ЛЪЧЕЛЕЧЕНИЕ	-	-	-	-
МЕДИЦИНСКА ОНКОЛОГИЯ	-	12	-	12
НУКЛЕАРНА МЕДИЦИНА	-	-	-	-
НЕРВНИ БОЛЕСТИ	-	51	-	51
НЕФРОЛОГИЯ	-	16	-	16
ПНЕВМОЛОГИЯ И ФТИЗИАТРИЯ	23	-	100	123
РЕВМАТОЛОГИЯ	-	-	-	-
Хирургични	**-**	**89**	**15**	**104**
ГРЪДНА ХИРУРГИЯ	-	-	-	-
ДЕТСКА ХИРУРГИЯ	-	4	-	4
КАРДИОХИРУРГИЯ	-	-	-	-
ЛИЦЕВО-ЧЕЛЮСТНА ХИРУРГИЯ	-	-	-	-
НЕВРОХИРУРГИЯ	-	-	-	-
ОРТОПЕДИЯ И ТРАВМАТОЛОГИЯ	-	24	15	39

ОЧНИ БОЛЕСТИ	-	6	-	6
ПЛАСТИЧНО-ВЪЗСТАНОВИТЕЛНА ХИРУРГИЯ	-	-	-	-
СЪДОВА ХИРУРГИЯ	-	2	-	2
УРОЛОГИЯ	-	15	-	15
УШНО-НОСНО-ГЪРЛЕНИ БОЛЕСТИ	-	7	-	7
ХИРУРГИЯ	-	31	-	31
Педиатрични	**21**	**45**	**-**	**66**
НЕОНАТОЛОГИЯ	3	10	-	13
ПЕДИАТРИЯ	18	35	-	53
ДЕТСКА ГАСТРОЕНТЕРОЛОГИЯ	-	-	-	-
ДЕТСКА ЕНДОКРИНОЛОГИЯ И БОЛЕСТИ НА ОБМЯНАТА	-	-	-	-
ДЕТСКА КАРДИОЛОГИЯ	-	-	-	-
ДЕТСКА КЛИНИЧНА ХЕМАТОЛОГИЯ И ОНКОЛОГИЯ	-	-	-	-
ДЕТСКА НЕВРОЛОГИЯ	-	-	-	-
ДЕТСКА НЕФРОЛОГИЯ И ХЕМОДИАЛИЗА	-	-	-	-
ДЕТСКА ПНЕВМОЛОГИЯ И ФТИЗИАТРИЯ	-	-	-	-
ДЕТСКА ПСИХИАТРИЯ	-	-	-	-
ДЕТСКА РЕВМАТОЛОГИЯ	-	-	-	-
Акушеро-гинекологични	**-**	**29**	**-**	**29**
АКУШЕРСТВО	-	13	-	13
ГИНЕКОЛОГИЯ	-	10	-	10
ПАТОЛОГИЧНА БРЕМЕННОСТ	-	6	-	6
Други	**277**	**79**	**-**	**356**
ПСИХИАТРИЯ	66	52	-	118
ФИЗИКАЛНА И РЕХАБИЛИТАЦИОННА МЕДИЦИНА	-	27	-	27
ПРОДЪЛЖИТЕЛНО ЛЕЧЕНИЕ			199	199
ПАЛИАТИВНИ ГРИЖИ			12	12
Структури без легла	**10**	**38**	**1**	**49**
СПЕШНА МЕДИЦИНА	-	1	-	1
ДИАЛИЗНО ЛЕЧЕНИЕ (БРОЙ ПОСТОВЕ)	-	25	-	25
ПСИХИАТРИЯ - ДНЕВЕН СТАЦИОНАР (БРОЙ МЕСТА)			-	-
ЛЪЧЕЛЕЧЕНИЕ	-	-	-	-
НУКЛЕАРНА МЕДИЦИНА	-	1	-	1
ФИЗИКАЛНА И РЕХАБИЛИТАЦИОННА МЕДИЦИНА	1	-	-	1
ВИРУСОЛОГИЧНА ЛАБОРАТОРИЯ	-	-	-	-
КЛИНИЧНА ЛАБОРАТОРИЯ	2	3	1	6
ЛАБОРАТОРИЯ ПО КЛИНИЧНА ИМУНОЛОГИЯ	-	-	-	-
МЕДИЦИНСКА ГЕНЕТИКА			-	-
МЕДИЦИНСКА ПАРАЗИТОЛОГИЯ	-	-	-	-
МИКРОБИОЛОГИЧНА ЛАБОРАТОРИЯ	1	4	-	5
ТОКСИКОЛОГИЧНА ЛАБОРАТОРИЯ	-	-	-	-
ОБРАЗНА ДИАГНОСТИКА	2	3	-	5
ТРАНСФУЗИОННА ХЕМАТОЛОГИЯ	-	1	-	1
ОБЩА И КЛИНИЧНА ПАТОЛОГИЯ			3	3
СЪДЕБНА МЕДИЦИНА			1	1

Медицински дейности по видове	***МБАЛ "д-р Тота Венкова" АД***				***МБАЛ "д-р Стойчо Христов" ЕООД***				***МБАЛ "д-р Теодоси Витанов" ЕООД***				***СБАЛББ Габрово ЕООД***				***ДСБПЛРББ Трявна***				***ДПБ Севлиево***			
	I ниво	**II ниво**	**III ниво**	**ОБЩО**	**I ниво**	**II ниво**	**III ниво**	**ОБЩО**	**I ниво**	**II ниво**	**III ниво**	**ОБЩО**	**I ниво**	**II ниво**	**III ниво**	**ОБЩО**	**I ниво**	**II ниво**	**III ниво**	**ОБЩО**	**I ниво**	**II ниво**	**III ниво**	**ОБЩО**
Общо легла	**29**	**213**	**61**	**303**	**59**	**63**	**-**	**122**	**20**	**52**	**-**	**72**	**20**	**-**	**100**	**120**	**155**	**-**	**-**	**155**	**66**	**52**	**-**	**118**
Интензивни	**-**	**7**	**-**	**7**	**-**	**6**	**-**	**6**	**5**	**-**	**-**	**5**	**-**	**-**	**-**	**-**	**-**	**-**	**-**	**-**	**-**	**-**	**-**	**-**
АНЕСТЕЗИОЛОГИЯ И ИНТЕНЗИВНО ЛЕЧЕНИЕ		7		7		6		6	5			5				-				-				-
Терапевтични	**6**	**94**	**46**	**146**	**27**	**21**	**-**	**48**	**13**	**10**	**-**	**23**	**-**	**-**	**100**	**100**	**-**	**-**	**-**	**-**	**-**	**-**	**-**	**-**
ВЪТРЕШНИ БОЛЕСТИ - НЕПРОФИЛИРАНИ			6	6				-		2		2				-				-				-
ГАСТРОЕНТЕРОЛОГИЯ		17		17		2		2				-				-				-				-
ЕНДОКРИНОЛОГИЯ И БОЛЕСТИ НА ОБМЯНАТА		8		8	2			2	1			1				-				-				-
ИНФЕКЦИОЗНИ БОЛЕСТИ		10		10	10			10				-				-				-				-
КАРДИОЛОГИЯ			40	40	6			6	4			4				-				-				-
КЛИНИЧНА АЛЕРГОЛОГИЯ				-				-				-				-				-				-
КЛИНИЧНА ИМУНОЛОГИЯ				-				-				-				-				-				-
КЛИНИЧНА ТОКСИКОЛОГИЯ				-				-				-				-				-				-
КЛИНИЧНА ХЕМАТОЛОГИЯ				-				-				-				-				-				-
КОЖНИ И ВЕНЕРИЧЕСКИ БОЛЕСТИ		7		7				-				-				-				-				-
ЛЪЧЕЛЕЧЕНИЕ				-				-				-				-				-				-
МЕДИЦИНСКА ОНКОЛОГИЯ		12		12				-				-				-				-				-
НУКЛЕАРНА МЕДИЦИНА				-				-				-				-				-				-
НЕРВНИ БОЛЕСТИ		29		29		14		14		8		8				-				-				-
НЕФРОЛОГИЯ		11		11		5		5				-				-				-				-
ПНЕВМОЛОГИЯ И ФТИЗИАТРИЯ	6			6	9			9	8			8			100	100				-				-
РЕВМАТОЛОГИЯ				-				-				-				-				-				-
Хирургични	**-**	**50**	**15**	**65**	**-**	**22**	**-**	**22**	**-**	**17**	**-**	**17**	**-**	**-**	**-**	**-**	**-**	**-**	**-**	**-**	**-**	**-**	**-**	**-**
ГРЪДНА ХИРУРГИЯ				-				-				-				-				-				-
ДЕТСКА ХИРУРГИЯ		4		4				-				-				-				-				-
КАРДИОХИРУРГИЯ				-				-				-				-				-				-
ЛИЦЕВО-ЧЕЛЮСТНА ХИРУРГИЯ				-				-				-				-				-				-
НЕВРОХИРУРГИЯ				-				-				-				-				-				-
ОРТОПЕДИЯ И ТРАВМАТОЛОГИЯ			15	15		7		7		17		17				-				-				-
ОЧНИ БОЛЕСТИ		6		6				-				-				-				-				-
ПЛАСТИЧНО-ВЪЗСТАНОВИТЕЛНА ХИРУРГИЯ				-				-				-				-				-				-
СЪДОВА ХИРУРГИЯ		2		2				-				-				-				-				-
УРОЛОГИЯ		12		12		3		3				-				-				-				-
УШНО-НОСНО-ГЪРЛЕНИ БОЛЕСТИ		7		7				-				-				-				-				-
ХИРУРГИЯ		19		19		12		12				-				-				-				-
Педиатрични	**-**	**30**	**-**	**30**	**21**	**-**	**-**	**21**	**-**	**15**	**-**	**15**	**-**	**-**	**-**	**-**	**-**	**-**	**-**	**-**	**-**	**-**	**-**	**-**
НЕОНАТОЛОГИЯ		10		10	3			3				-				-				-				-

ПЕДИАТРИЯ		20		20	18			18		15		15				-				-				-
ДЕТСКА ГАСТРОЕНТЕРОЛОГИЯ				-				-				-				-				-				-
ДЕТСКА ЕНДОКРИНОЛОГИЯ И БОЛЕСТИ НА ОБМЯНАТА				-				-				-				-				-				-
ДЕТСКА КАРДИОЛОГИЯ				-				-				-				-				-				-
ДЕТСКА КЛИНИЧНА ХЕМАТОЛОГИЯ И ОНКОЛОГИЯ				-				-				-				-				-				-
ДЕТСКА НЕВРОЛОГИЯ				-				-				-				-				-				-
ДЕТСКА НЕФРОЛОГИЯ И ХЕМОДИАЛИЗА				-				-				-				-				-				-
ДЕТСКА ПНЕВМОЛОГИЯ И ФТИЗИАТРИЯ				-				-				-				-				-				-
ДЕТСКА ПСИХИАТРИЯ				-				-				-				-				-				-
ДЕТСКА РЕВМАТОЛОГИЯ				-				-				-				-				-				-
Акушеро-гинекологични	**-**	**20**	**-**	**20**	**-**	**9**	**-**	**9**	**-**	**-**	**-**	**-**	**-**	**-**	**-**	**-**	**-**	**-**	**-**	**-**	**-**	**-**	**-**	**-**
АКУШЕРСТВО		9		9		4		4				-				-				-				-
ГИНЕКОЛОГИЯ		5		5		5		5				-				-				-				-
ПАТОЛОГИЧНА БРЕМЕННОСТ		6		6				-				-				-				-				-
Други	**23**	**12**	**-**	**35**	**11**	**5**	**-**	**16**	**2**	**10**	**-**	**12**	**20**	**-**	**-**	**20**	**155**	**-**	**-**	**155**	**66**	**52**	**-**	**118**
ПСИХИАТРИЯ				-				-				-				-				-	66	52		118
ФИЗИКАЛНА И РЕХАБИЛИТАЦИОННА МЕДИЦИНА		12		12		5		5		10		10				-				-				-
ПРОДЪЛЖИТЕЛНО ЛЕЧЕНИЕ			11	11			11	11			2	2			20	20			155	155				-
ПАЛИАТИВНИ ГРИЖИ			12	12				-				-				-				-				-
Структури без легла	**2**	**17**	**1**	**20**	**1**	**16**	**-**	**17**	**1**	**3**	**-**	**4**	**1**	**2**	**-**	**3**	**4**	**-**	**-**	**4**	**1**	**-**	**-**	**1**
СПЕШНА МЕДИЦИНА		1		1				-				-				-				-				-
ДИАЛИЗНО ЛЕЧЕНИЕ (БРОЙ ПОСТОВЕ)		12		12		13		13				-				-				-				-
ПСИХИАТРИЯ - ДНЕВЕН СТАЦИОНАР (БРОЙ МЕСТА)				-				-				-				-				-				-
ЛЪЧЕЛЕЧЕНИЕ				-				-				-				-				-				-
НУКЛЕАРНА МЕДИЦИНА		1		1				-				-				-				-				-
ФИЗИКАЛНА И РЕХАБИЛИТАЦИОННА МЕДИЦИНА				-				-				-				-	1			1				-
ВИРУСОЛОГИЧНА ЛАБОРАТОРИЯ				-				-				-				-				-				-
КЛИНИЧНА ЛАБОРАТОРИЯ			1	1		1		1		1		1		1		1	1			1	1			1
ЛАБОРАТОРИЯ ПО КЛИНИЧНА ИМУНОЛОГИЯ				-				-				-				-				-				-
МЕДИЦИНСКА ГЕНЕТИКА				-				-				-				-				-				-
МЕДИЦИНСКА ПАРАЗИТОЛОГИЯ				-				-				-				-				-				-
МИКРОБИОЛОГИЧНА ЛАБОРАТОРИЯ		1		1		1		1		1		1		1		1	1			1				-
ТОКСИКОЛОГИЧНА ЛАБОРАТОРИЯ				-				-				-				-				-				-
ОБРАЗНА ДИАГНОСТИКА		1		1		1		1		1		1	1			1	1			1				-
ТРАНСФУЗИОННА ХЕМАТОЛОГИЯ		1		1				-				-				-				-				-
ОБЩА И КЛИНИЧНА ПАТОЛОГИЯ			1	1			1	1			1	1				-				-				-
СЪДЕБНА МЕДИЦИНА			1	1				-				-				-				-				-

РАЗДЕЛ VI. ВИД, БРОЙ И РАЗПРЕДЕЛЕНИЕ НА ИЗВЪРШВАНИТЕ В ОБЛАСТТА ВИСОКОТЕХНОЛОГИЧНИ МЕТОДИ ЗА ДИАГНОСТИКА И ЛЕЧЕНИЕ И НАЛИЧНАТА ЗА ТЯХНОТО ПРИЛАГАНЕ ВИСОКОТЕХНОЛОГИЧНА МЕДИЦИНСКА АПАРАТУРА В ОБЛАСТТА

Таблица 1. Високотехнологични дейности и апаратура по вид, брой и разпределение

Вид високотехнологични дейности	**Вид високотехнологична апаратура**	**Наличен брой**	***МБАЛ "д-р Тота Венкова" АД***
Позитрон-емисионна томография	PET-CT	-	
Емисионна компютърна томография	SPECT-CT	-	
Магнитно-резонансна компютърна томография	МРТ ≥ 1,5 Тесла	1	1
Компютърна томография	Спирален КТ ≥ 32-срезов	-	
Ендоваскуларно лечение, в т.ч. на екстракраниални (коронарни, каротидни, периферни съдове) на интракраниални съдове	Ангиограф	1	1
Роботизирана хирургия	Ендоскопска роботизирана система	-	
Лъчелечение	Линеен ускорител	-	
Лъчелечение с модулиран интензитет	Линеен ускорител с възможности за модулиран интензитет	-	
Радиохирургия	Линеен ускорител или друга апаратура за радихирургия	-	
Брахитерапия	Апаратура за брахитерапия	-	
Трансплантация на сърце	-	-	
Трансплантация на бял дроб	-	-	
Трансплантация на черен дроб	-	-	
Трансплантация на бъбрек	-	-	
Трансплантация на панкреас	-	-	
Трансплантация на хемопоетични стволови клетки	-	-	
In vitro методи за асистирана репродукция	-	-	

Приложение № 8 към т. I, подточка 1

РАЗДЕЛ I. ЗДРАВНО – ДЕМОГРАФСКИ ДАННИ

Таблица 1. Демографска структура

ОБЛАСТ	ОБЩИНИ	Население								Естествен прираст на 1000 души население		
		Население	Мъже %	Жени %	В градовете %	В селата %	Под трудоспособна възраст %	В трудоспособна възраст %	Над трудоспособна възраст %	Живо родени	Умрели	Естествен прираст
ОБЩО ЗА СТРАНАТА	**ОБЩО ЗА СТРАНАТА**	7 101 859	49%	51%	73%	27%	15%	61%	24%	9,12	15,09	-5,98
ДОБРИЧ	**ДОБРИЧ ОБЛАСТ**	178 438	49%	51%	69%	31%	15%	60%	25%	8,17	15,51	-7,34
ДОБРИЧ	Балчик	19 875	50%	50%	57%	43%	15%	61%	24%	8,70	16,96	-8,25
ДОБРИЧ	Генерал Тошево	13 595	49%	51%	47%	53%	14%	55%	31%	7,72	22,59	-14,86
ДОБРИЧ	Добрич-селска	20 882	50%	50%	0%	100%	16%	55%	28%	8,32	21,44	-13,12
ДОБРИЧ	Добрич	85 402	48%	52%	100%	0%	15%	62%	23%	7,72	12,32	-4,60
ДОБРИЧ	Каварна	14 394	48%	52%	76%	24%	15%	59%	26%	7,66	14,43	-6,77
ДОБРИЧ	Крушари	4 126	51%	49%	0%	100%	18%	57%	25%	11,51	18,23	-6,72
ДОБРИЧ	Тервел	15 554	50%	50%	37%	63%	18%	61%	22%	9,67	15,82	-6,15
ДОБРИЧ	Шабла	4 610	49%	51%	70%	30%	11%	55%	34%	8,18	20,23	-12,05

РАЗДЕЛ I. ЗДРАВНО – ДЕМОГРАФСКИ ДАННИ

Таблица 2. Заболеваемост по групи заболявания и по възраст

КЛАС ЗАБОЛЯВАНИЯ ПО МКБ-10		ДЕЦА ОТ 0 ДО 17-ГОДИШНА ВЪЗРАСТ			ЛИЦА НАД 18 ГОДИНИ			ОБЩО		
		Регистрирани заболявания	На 100 хил. души	Отн. дял %	Регистрирани заболявания	На 100 хил. души	Отн. дял %	Регистрирани заболявания	На 100 хил. души	Отн. дял %
I	Някои инфекциозни и паразитни болести	4 619	2 588,57	9,74 %	4 042	2 265,21	2,42 %	8 661	4 853,79	4,04 %
II	Новообразувания	171	95,83	0,36 %	3 568	1 999,57	2,14 %	3 739	2 095,41	1,75 %
III	Болести на кръвта, кръвотворните органи и отделни нарушения, включващи имунния механизъм	140	78,46	0,30 %	672	376,60	0,40 %	812	455,06	0,38 %
IV	Болести на ендокринната система, разстройства на храненето и на обмяната на веществата	374	209,60	0,79 %	5 468	3 064,37	3,28 %	5 842	3 273,97	2,73 %
V	Психични и поведенчески разстройства	337	188,86	0,71 %	2 994	1 677,89	1,79 %	3 331	1 866,75	1,55 %
VI	Болести на нервната система	282	158,04	0,59 %	9 005	5 046,57	5,40 %	9 287	5 204,61	4,33 %
VII	Болести на окото и придатъците му	1 965	1 101,22	4,14 %	10 429	5 844,61	6,25 %	12 394	6 945,83	5,79 %
VIII	Болести на ухото и мастоидния израстък	2 128	1 192,57	4,49 %	6 882	3 856,80	4,13 %	9 010	5 049,37	4,21 %
IX	Болести на органите на кръвообращението	151	84,62	0,32 %	16 364	9 170,69	9,81 %	16 515	9 255,32	7,71 %
X	Болести на дихателната система	19 467	10 909,67	41,05 %	25 186	14 114,71	15,10 %	44 653	25 024,38	20,84 %
XI	Болести на храносмилателната система	1 497	838,95	3,16 %	6 957	3 898,83	4,17 %	8 454	4 737,78	3,95 %
XII	Болести на кожата и подкожната тъкан	3 618	2 027,60	7,63 %	5 585	3 129,94	3,35 %	9 203	5 157,53	4,30 %
XIII	Болести на костно-мускулната система и на съединителната тъкан	621	348,02	1,31 %	13 806	7 737,14	8,28 %	14 427	8 085,16	6,73 %
XIV	Болести на пикочо-половата система	2 089	1 170,71	4,41 %	17 536	9 827,50	10,51 %	19 625	10 998,22	9,16 %
XV	Бременност, раждане и послеродов период	154	86,30	0,32 %	231	129,46	0,14 %	385	215,76	0,18 %
XVI	Някои състояния, възникващи през перинаталния период	147	82,38	0,31 %		-	-	147	82,38	0,07 %
XVII	Вродени аномалии [пороци на развитието], деформации и хромозомни аберации	191	107,04	0,40 %	68	38,11	0,04 %	259	145,15	0,12 %
XVIII	Симптоми, признаци и отклонения от нормата	3 038	1 702,55	6,41 %	3 987	2 234,39	2,39 %	7 025	3 936,94	3,28 %
XIX	Травми, отравяния и някои други последици от въздействието на външни причини	2 440	1 367,42	5,15 %	10 427	5 843,49	6,25 %	12 867	7 210,91	6,01 %
XX	Външни причини за заболеваемост и смъртност	81	45,39	0,17 %	17 599	9 862,81	10,55 %	17 680	9 908,20	8,25 %
XXI	Фактори, влияещи върху здравното състояние на населението и контакта със здравните служби	3 911	2 191,80	8,25 %	6 007	3 366,44	3,60 %	9 918	5 558,23	4,63 %
ОБЩО		47 421	26 575.62	100.00 %	166 813	93 485.13	100.00 %	214 234	120 060.75	100.00 %

РАЗДЕЛ I. ЗДРАВНО – ДЕМОГРАФСКИ ДАННИ

Таблица 3. Хоспитализирана заболеваемост на населението

КЛАС ЗАБОЛЯВАНИЯ ПО МКБ-10		Хоспитализирани случаи	На 100 хил. души	Отн. дял %
I	Някои инфекциозни и паразитни болести	587	326,98	2,22 %
II	Новообразувания	512	285,20	1,93 %
III	Болести на кръвта, кръвотворните органи и отделни нарушения, включващи имунния механизъм	10	5,57	0,04 %
IV	Болести на ендокринната система, разстройства на храненето и на обмяната на веществата	767	427,25	2,89 %
V	Психични и поведенчески разстройства	1 960	1 091,80	7,40 %
VI	Болести на нервната система	544	303,03	2,05 %
VII	Болести на окото и придатъците му	-	-	-
VIII	Болести на ухото и мастоидния израстък	892	496,88	3,37 %
IX	Болести на органите на кръвообращението	3 951	2 200,87	14,91 %
X	Болести на дихателната система	2 896	1 613,19	10,93 %
XI	Болести на храносмилателната система	1 571	875,11	5,93 %
XII	Болести на кожата и подкожната тъкан	569	316,96	2,15 %
XIII	Болести на костно-мускулната система и на съединителната тъкан	1 362	758,69	5,14 %
XIV	Болести на пикочо-половата система	1 739	968,69	6,56 %
XV	Бременност, раждане и послеродов период	2 666	1 485,07	10,06 %
XVI	Някои състояния, възникващи през перинаталния период	462	257,35	1,74 %
XVII	Вродени аномалии [пороци на развитието], деформации и хромозомни аберации	13	7,24	0,05 %
XVIII	Симптоми, признаци и отклонения от нормата	366	203,88	1,38 %
XIX	Травми, отравяния и някои други последици от въздействието на външни причини	1 843	1 026,63	6,96 %

XX	Външни причини за заболеваемост и смъртност	-	-	-
XXI	Фактори, влияещи върху здравното състояние на населението и контакта със здравните служби	3 788	2 110,07	14,30 %
ОБЩО		26 498	14 760.47	100.00 %

РАЗДЕЛ II. ВИД, БРОЙ, ДЕЙНОСТИ И РАЗПРЕДЕЛЕНИЕ НА СЪЩЕСТВУВАЩИТЕ ЛЕЧЕБНИ ЗАВЕДЕНИЯ

Таблица 1. Вид, брой, дейност и разпределение на съществуващите лечебни заведения

ВИД ЛЕЧЕБНО ЗАВЕДЕНИЕ	АБРЕВИАТУРА	ОБЛАСТ ДОБРИЧ	на 100 хил. души население	Балчик	Генерал Тошево	Добрич-селска	Добрич	Каварна	Крушари	Тервел	Шабла
ПЪРВИЧНА ИЗВЪНБОЛНИЧНА ПОМОЩ		**208**	**116.57**	**22**	**17**	**16**	**115**	**15**	**5**	**13**	**5**
Индивидуална практика за първична извънболнична медицинска помощ	ИППИМП	91	51.00	12	11	9	36	7	4	8	4
Индивидуална практика за първична извънболнична медицинска помощ - дентална медицина	ИППИМП – ДМ	95	53.24	6	6	4	66	8	1	3	1
Групова практика за първична извънболнична медицинска помощ	ГППИМП	9	5.04	1	-	3	5	-	-	-	-
Групова практика за първична извънболнична медицинска помощ - дентална медицина	ГППИМП – ДМ	13	7.29	3	-	-	8	-	-	2	-
СПЕЦИАЛИЗИРАНА ИЗВЪНБОЛНИЧНА ПОМОЩ		**131**	**73.41**	**18**	**3**	**-**	**100**	**7**	**-**	**3**	**-**
Индивидуална практика за специализирана извънболнична медицинска помощ	ИПСИМП	93	52.12	15	2	-	70	4	-	2	-
Групова практика за специализирана извънболнична медицинска помощ	ГПСИМП	1	0.56	-	-	-	1	-	-	-	-
Индивидуална практика за специализирана извънболнична медицинска помощ - дентална медицина	ИПСИДП	2	1.12	-	-	-	2	-	-	-	-
Групова практика за специализирана извънболнична медицинска помощ - дентална медицина	ГПСИДП	-	-	-	-	-	-	-	-	-	-
Медицински център	МЦ	9	5.04	2	1	-	3	2	-	1	-
Медико дентален център	МДЦ	-	-	-	-	-	-	-	-	-	-
Дентален център	ДЦ	-	-	-	-	-	-	-	-	-	-
Диагностично-консултативен център	ДКЦ	2	1.12	-	-	-	2	-	-	-	-
Самостоятелна медико-диагностична лаборатория	СМДЛ	5	2.80	-	-	-	5	-	-	-	-
Самостоятелна медико-техническа лаборатория	СМТЛ	19	10.65	1	-	-	17	1	-	-	-
БОЛНИЧНА ПОМОЩ		**5**	**2.80**	**3**	**-**	**-**	**1**	**1**	**-**	**-**	**-**
Многопрофилна болница за активно лечение	МБАЛ	3	1.68	1	-	-	1	1	-	-	-
Специализирана болница за активно лечение	СБАЛ	-	-	-	-	-	-	-	-	-	-
Болница за продължително лечение и рехабилитация	БПЛР	-	-	-	-	-	-	-	-	-	-
Болница за продължително лечение	БПЛ	-	-	-	-	-	-	-	-	-	-
Специализирана болница за рехабилитация	СБР	1	0.56	1	-	-	-	-	-	-	-
Държавна психиатрична болница	ДБП	1	0.56	1	-	-	-	-	-	-	-
ДРУГИ ЛЕЧЕБНИ ЗАВЕДЕНИЯ		**4**	**2.24**	**-**	**-**	**-**	**4**	**-**	**-**	**-**	**-**
Център за спешна медицинска помощ	ЦСМП - филиал	1	0.56	-	-	-	1	-	-	-	-
Център по трансфузионна хематология	ЦТХ	-	-	-	-	-	-	-	-	-	-
Комплексен онкологичен център	КОЦ	-	-	-	-	-	-	-	-	-	-
Център за психично здраве	ЦПЗ	1	0.56	-	-	-	1	-	-	-	-
Център за кожно-венерически заболявания	ЦКВЗ	-	-	-	-	-	-	-	-	-	-
Дом за медико-социални грижи	ДМСГ	1	0.56	-	-	-	1	-	-	-	-
Диализен център	ДЦ	1	0.56	-	-	-	1	-	-	-	-
Тъкнна банка	ТБ	-	-	-	-	-	-	-	-	-	-
Хоспис	ХОСПИС	-	-	-	-	-	-	-	-	-	-

РАЗДЕЛ III. НЕОБХОДИМ МИНИМАЛЕН БРОЙ ЛЕКАРИ, ЛЕКАРИ ПО ДЕНТАЛНА МЕДИЦИНА И СПЕЦИАЛИСТИ ОТ ПРОФЕСИОНАЛНО НАПРАВЛЕНИЕ „ЗДРАВНИ ГРИЖИ“ В ИЗВЪНБОЛНИЧНАТА МЕДИЦИНСКА ПОМОЩ ПО СПЕЦИАЛНОСТИ

Таблица 1. Необходим минимален брой лекари и лекари по дентална медицина по специалности

СПЕЦИАЛНОСТ	Брой специалисти	на 100 хил. души
ЛЕКАРИ В ПЪРВИЧНАТА ИЗВЪНБОЛНИЧНА ПОМОЩ	**298**	**167.00**
ОБЩА МЕДИЦИНА	119	66.69
ДЕНТАЛНА МЕДИЦИНА	179	100.31
ЛЕКАРИ В СПЕЦИАЛИЗИРАНАТА ИЗВЪНБОЛНИЧНА ПОМОЩ	**171**	**95.83**
ЛЕКАРИ ПО КЛИНИЧНИ СПЕЦИАЛНОСТИ	*154*	*86.30*
АКУШЕРСТВО И ГИНЕКОЛОГИЯ	14	7.85
АНЕСТЕЗИОЛОГИЯ И ИНТЕНЗИВНО ЛЕЧЕНИЕ	1	0.56
ВЪТРЕШНИ БОЛЕСТИ	1	0.56
ГАСТРОЕНТЕРОЛОГИЯ	4	2.24
ЕНДОКРИНОЛОГИЯ И БОЛЕСТИ НА ОБМЯНАТА	9	5.04
ИНФЕКЦИОЗНИ БОЛЕСТИ		-
КАРДИОЛОГИЯ	23	12.89
КЛИНИЧНА АЛЕРГОЛОГИЯ	1	0.56
КЛИНИЧНА ТОКСИКОЛОГИЯ		-
КЛИНИЧНА ХЕМАТОЛОГИЯ	1	0.56
КОЖНИ И ВЕНЕРИЧЕСКИ БОЛЕСТИ	6	3.36
МЕДИЦИНСКА ОНКОЛОГИЯ	1	0.56
МЕДИЦИНСКА ПАРАЗИТОЛОГИЯ	1	0.56
НЕРВНИ БОЛЕСТИ	13	7.29
НЕФРОЛОГИЯ	3	1.68
ОРТОПЕДИЯ И ТРАВМАТОЛОГИЯ	8	4.48
ОЧНИ БОЛЕСТИ	14	7.85

ПНЕВМОЛОГИЯ И ФТИЗИАТРИЯ	4	2.24
ПСИХИАТРИЯ	4	2.24
РЕВМАТОЛОГИЯ	1	0.56
УРОЛОГИЯ	4	2.24
УШНО-НОСНО-ГЪРЛЕНИ БОЛЕСТИ	8	4.48
ФИЗИКАЛНА И РЕХАБИЛИТАЦИОННА МЕДИЦИНА	4	2.24
ГРЪДНА ХИРУРГИЯ		-
НЕВРОХИРУРГИЯ	1	0.56
СЪДОВА ХИРУРГИЯ, АНГИОЛОГИЯ	1	0.56
ХИРУРГИЯ	7	3.92
ПЕДИАТРИЯ	16	8.97
ДЕТСКА ГАСТРОЕНТЕРОЛОГИЯ	1	0.56
ДЕТСКА ЕНДОКРИНОЛОГИЯ И БОЛЕСТИ НА ОБМЯНАТА	1	0.56
ДЕТСКА КАРДИОЛОГИЯ		-
ДЕТСКА КЛИНИЧНА ХЕМАТОЛОГИЯ И ОНКОЛОГИЯ		-
ДЕТСКА НЕВРОЛОГИЯ	1	0.56
ДЕТСКА НЕФРОЛОГИЯ	1	0.56
ДЕТСКА ПНЕВМОЛОГИЯ И ФТИЗИАТРИЯ		-
ДЕТСКА ПСИХИАТРИЯ		-
ДЕТСКА РЕВМАТОЛОГИЯ		-
ДЕТСКА ХИРУРГИЯ		-
ЛЕКАРИ, ОСЪЩЕСТВЯВАЩИ МЕДИКО-ДИАГНОСТИЧНИ ДЕЙНОСТИ ПО СПЕЦИАЛНОСТИ	*17*	*9.53*
ВИРУСОЛОГИЯ	2	1.12
КЛИНИЧНА ИМУНОЛОГИЯ		-
ТРАНСФУЗИОННА ХЕМАТОЛОГИЯ – ИМУНОХЕМАТОЛОГИЧНИ ИЗСЛЕДВАНИЯ	1	0.56
КЛИНИЧНА ЛАБОРАТОРИЯ	5	2.80
КЛИНИЧНА МИКРОБИОЛОГИЯ	2	1.12
МЕДИЦИНСКА ПАРАЗИТОЛОГИЯ	1	0.56
ОБЩА И КЛИНИЧНА ПАТОЛОГИЯ	1	0.56
ОБРАЗНА ДИАГНОСТИКА	5	2.80
ОБЩ БРОЙ ЛЕКАРИ	**469**	**262.84**
ЛЕКАРИ ПО ДЕНТАЛНА МЕДИЦИНА ПО СПЕЦИАЛНОСТИ	**40**	**22.42**
ОРТОДОНТИЯ	2	1.12
ПРОТЕТИЧНА ДЕНТАЛНА МЕДИЦИНА	4	2.24
ПАРОДОНТОЛОГИЯ И ЗАБОЛЯВАНИЯ НА ОРАЛНАТА ЛИГАВИЦА	5	2.80
ДЕТСКА ДЕНТАЛНА МЕДИЦИНА	11	6.16
ОПЕРАТИВНО ЗЪБОЛЕЧЕНИЕ И ЕНДОДОНТИЯ	9	5.04
ОРАЛНА ХИРУРГИЯ	9	5.04
ДЕНТАЛНА КЛИНИЧНА АЛЕРГОЛОГИЯ		-
ДЕНТАЛНА ОБРАЗНА ДИАГНОСТИКА		-

РАЗДЕЛ III. НЕОБХОДИМ МИНИМАЛЕН БРОЙ ЛЕКАРИ, ЛЕКАРИ ПО ДЕНТАЛНА МЕДИЦИНА И СПЕЦИАЛИСТИ ОТ ПРОФЕСИОНАЛНО НАПРАВЛЕНИЕ „ЗДРАВНИ ГРИЖИ" В ИЗВЪНБОЛНИЧНАТА МЕДИЦИНСКА ПОМОЩ ПО СПЕЦИАЛНОСТИ

Таблица 2. Необходим минимален брой специалисти от професионално направление „Здравни грижи"

СПЕЦИАЛНОСТ	**Брой специалисти**	**на 100 хил. души**
МЕДИЦИНСКИ СЕСТРИ	178	99.75
АКУШЕРКИ	35	19.61
ФЕЛДШЕРИ	14	7.85
РЕХАБИЛИТАТОРИ	25	14.01
КЛИНИЧНИ ЛАБОРАНТИ	37	20.74
РЕНТГЕНОВИ ЛАБОРАНТИ	23	12.89
ОБЩ БРОЙ СПЕЦИАЛИСТИ ПО ЗДРАВНИ ГРИЖИ	**312**	**174.85**

РАЗДЕЛ IV. БРОЙ НА ПРАКТИКУВАЩИТЕ ЛЕКАРИ, ЛЕКАРИ ПО ДЕНТАЛНА МЕДИЦИНА ПО СПЕЦИАЛНОСТИ И СПЕЦИАЛИСТИТЕ ОТ ПРОФЕСИОНАЛНО НАПРАВЛЕНИЕ „ЗДРАВНИ ГРИЖИ" В ИЗВЪНБОЛНИЧНАТА МЕДИЦИНСКА ПОМОЩ

Таблица 1. Брой на практикуващите лекари и лекари по дентална медицина по специалности

СПЕЦИАЛНОСТ	**Практикуващи само в ИМП**	**Практикуващи и в ЛЗБП**	**ОБЩО**	**на 100 хил. души население**
ЛЕКАРИ ПО КЛИНИЧНИ СПЕЦИАЛНОСТИ	**222**	**112**	**334**	**187.18**
АКУШЕРСТВО И ГИНЕКОЛОГИЯ	12	12	24	13.45
АНЕСТЕЗИОЛОГИЯ И ИНТЕНЗИВНО ЛЕЧЕНИЕ	1	2	3	1.68
ВЪТРЕШНИ БОЛЕСТИ	6	2	8	4.48
ГАСТРОЕНТЕРОЛОГИЯ		5	5	2.80
ЕНДОКРИНОЛОГИЯ И БОЛЕСТИ НА ОБМЯНАТА	5	3	8	4.48
ИНФЕКЦИОЗНИ БОЛЕСТИ			-	-
КАРДИОЛОГИЯ	5	12	17	9.53
КЛИНИЧНА АЛЕРГОЛОГИЯ	1		1	0.56
КЛИНИЧНА ТОКСИКОЛОГИЯ			-	-
КЛИНИЧНА ХЕМАТОЛОГИЯ	1		1	0.56
КОЖНИ И ВЕНЕРИЧЕСКИ БОЛЕСТИ	6	3	9	5.04
МЕДИЦИНСКА ОНКОЛОГИЯ		3	3	1.68
МЕДИЦИНСКА ПАРАЗИТОЛОГИЯ	1		1	0.56
НЕРВНИ БОЛЕСТИ	10	10	20	11.21
НЕФРОЛОГИЯ	2	2	4	2.24
ОРТОПЕДИЯ И ТРАВМАТОЛОГИЯ	1	6	7	3.92
ОЧНИ БОЛЕСТИ	15		15	8.41
ПНЕВМОЛОГИЯ И ФТИЗИАТРИЯ	1	4	5	2.80
ПСИХИАТРИЯ	1	8	9	5.04
РЕВМАТОЛОГИЯ	1	2	3	1.68
УРОЛОГИЯ	2	5	7	3.92
УШНО-НОСНО-ГЪРЛЕНИ БОЛЕСТИ	6	5	11	6.16
ФИЗИКАЛНА И РЕХАБИЛИТАЦИОННА МЕДИЦИНА	5	1	6	3.36
ГРЪДНА ХИРУРГИЯ			-	-

НЕВРОХИРУРГИЯ		3	3	1.68
СЪДОВА ХИРУРГИЯ, АНГИОЛОГИЯ		1	1	0.56
ХИРУРГИЯ	6	11	17	9.53
ПЕДИАТРИЯ	10	9	19	10.65
ДЕТСКА ГАСТРОЕНТЕРОЛОГИЯ			-	-
ДЕТСКА ЕНДОКРИНОЛОГИЯ И БОЛЕСТИ НА ОБМЯНАТА		1	1	0.56
ДЕТСКА КАРДИОЛОГИЯ		1	1	0.56
ДЕТСКА КЛИНИЧНА ХЕМАТОЛОГИЯ И ОНКОЛОГИЯ			-	-
ДЕТСКА НЕВРОЛОГИЯ		1	1	0.56
ДЕТСКА НЕФРОЛОГИЯ			-	-
ДЕТСКА ПНЕВМОЛОГИЯ И ФТИЗИАТРИЯ			-	-
ДЕТСКА ПСИХИАТРИЯ			-	-
ДЕТСКА РЕВМАТОЛОГИЯ			-	-
ДЕТСКА ХИРУРГИЯ			-	-
ОБЩА МЕДИЦИНА	86		86	48.20
ОБЩОПРАКТИКУВАЩИ ЛЕКАРИ БЕЗ СПЕЦИАЛНОСТ	38		38	21.30
ЛЕКАРИ, ОСЪЩЕСТВЯВАЩИ МЕДИКО-ДИАГНОСТИЧНИ ДЕЙНОСТИ ПО СПЕЦИАЛНОСТИ	**16**	**12**	**28**	**15.69**
ВИРУСОЛОГИЯ	2		2	1.12
КЛИНИЧНА ИМУНОЛОГИЯ			-	-
ТРАНСФУЗИОННА ХЕМАТОЛОГИЯ – ИМУНОХЕМАТОЛОГИЧНИ ИЗСЛЕДВАНИЯ		1	1	0.56
КЛИНИЧНА ЛАБОРАТОРИЯ	4	4	8	4.48
КЛИНИЧНА МИКРОБИОЛОГИЯ	2	2	4	2.24
МЕДИЦИНСКА ПАРАЗИТОЛОГИЯ			-	-
ОБЩА И КЛИНИЧНА ПАТОЛОГИЯ		1	1	0.56
ОБРАЗНА ДИАГНОСТИКА	8	4	12	6.73
ОБЩ БРОЙ ЛЕКАРИ	**238**	**124**	**362**	**202.87**
ЛЕКАРИ ПО ДЕНТАЛНА МЕДИЦИНА ПО СПЕЦИАЛНОСТИ	**37**	**-**	**37**	**20.74**
ОБЩА ДЕНТАЛНА МЕДИЦИНА	35		35	19.61
ОРТОДОНТИЯ			-	-
ПРОТЕТИЧНА ДЕНТАЛНА МЕДИЦИНА			-	-
ПАРОДОНТОЛОГИЯ И ЗАБОЛЯВАНИЯ НА ОРАЛНАТА ЛИГАВИЦА			-	-
ДЕТСКА ДЕНТАЛНА МЕДИЦИНА			-	-
ОПЕРАТИВНО ЗЪБОЛЕЧЕНИЕ И ЕНДОДОНТИЯ			-	-
ОРАЛНА ХИРУРГИЯ	2		2	1.12
ДЕНТАЛНА КЛИНИЧНА АЛЕРГОЛОГИЯ			-	-
ДЕНТАЛНА ОБРАЗНА ДИАГНОСТИКА			-	-
ДЕНТАЛНИ ЛЕКАРИ БЕЗ СПЕЦИАЛНОСТ	85		85	47.64

РАЗДЕЛ IV. БРОЙ НА ПРАКТИКУВАЩИТЕ ЛЕКАРИ, ЛЕКАРИ ПО ДЕНТАЛНА МЕДИЦИНА ПО СПЕЦИАЛНОСТИ И СПЕЦИАЛИСТИТЕ ОТ ПРОФЕСИОНАЛНО НАПРАВЛЕНИЕ „ЗДРАВНИ ГРИЖИ" В ИЗВЪНБОЛНИЧНАТА МЕДИЦИНСКА ПОМОЩ

Таблица 2. Брой на специалистите от професионално направление „Здравни грижи"

СПЕЦИАЛНОСТ	Брой в ПИМП	Брой в СИМП	ОБЩО	на 100 хил. души
МЕДИЦИНСКИ СЕСТРИ	72	49	121	67.81
АКУШЕРКИ	4	6	10	5.60
ФЕЛДШЕРИ	3	1	4	2.24
РЕХАБИЛИТАТОРИ		15	15	8.41
КЛИНИЧНИ ЛАБОРАНТИ	1	20	21	11.77
РЕНТГЕНОВИ ЛАБОРАНТИ		12	12	6.73
ОБЩ БРОЙ СПЕЦИАЛИСТИ ПО ЗДРАВНИ ГРИЖИ	**80**	**103**	**183**	**102.56**

РАЗДЕЛ V. БРОЙ НА СЪЩЕСТВУВАЩИТЕ ЛЕГЛА ЗА БОЛНИЧНО ЛЕЧЕНИЕ И ОСЪЩЕСТВЯВАНИТЕ МЕДИЦИНСКИ ДЕЙНОСТИ ПО ВИДОВЕ И РАЗПРЕДЕЛЕНИЕТО ИМ ПО ЛЕЧЕБНИ ЗАВЕДЕНИЯ И ПО НИВА НА КОМПЕТЕНТНОСТ НА СЪОТВЕТНИТЕ СТРУКТУРИ

Таблица 1. Брой на съществуващите легла за болнично лечение по видове

ВИДОВЕ ЛЕГЛА	В ЛЗ за активно лечение /МБАЛ,СБАЛ,КОЦ,ЦПЗ,ЦКВЗ/ 4	В други ЛЗ /БПЛР,БПЛ,СБР,ДБП/ 2	ОБЩО	на 1000 души
АКТИВНИ	**444**	**-**	**444**	**2.49**
ИНТЕНЗИВНИ	8	-	8	0.04
ТЕРАПЕВТИЧНИ	226	-	226	1.27
ХИРУРГИЧНИ	82	-	82	0.46
ПЕДИАТРИЧНИ	77	-	77	0.43
АКУШЕРО-ГИНЕКОЛОГИЧНИ	51	-	51	0.29
ДРУГИ	**136**	**150**	**286**	**1.60**
ДЪЛГОСРОЧНИ ГРИЖИ /ПРОДЪЛЖИТЕЛНО ЛЕЧЕНИЕ И ПАЛИАТИВНИ ГРИЖИ/	24	-	24	0.13
ПСИХИАТРИЧНИ	90	90	180	1.01
ФИЗИОТЕРАПИЯ И РЕХАБИЛИТАЦИЯ	22	60	82	0.46
ОБЩО	**580**	**150**	**730**	**4.09**

РАЗДЕЛ V. БРОЙ НА СЪЩЕСТВУВАЩИТЕ ЛЕГЛА ЗА БОЛНИЧНО ЛЕЧЕНИЕ И ОСЪЩЕСТВЯВАНИТЕ МЕДИЦИНСКИ ДЕЙНОСТИ ПО ВИДОВЕ И РАЗПРЕДЕЛЕНИЕТО ИМ ПО ЛЕЧЕБНИ ЗАВЕДЕНИЯ И ПО НИВА НА КОМПЕТЕНТНОСТ НА СЪОТВЕТНИТЕ СТРУКТУРИ

Таблица 2. Осъществявани медицински дейности по видове, лечебни заведения и нива на компетентност

Медицински дейности по видове	ОБЩО ЗА ОБЛАСТТА			
	I ниво	II ниво	III ниво	ОБЩО
Общо легла	**310**	**310**	**110**	**730**
Интензивни	**-**	**3**	**5**	**8**
АНЕСТЕЗИОЛОГИЯ И ИНТЕНЗИВНО ЛЕЧЕНИЕ	-	3	5	8
Терапевтични	**78**	**136**	**12**	**226**
ВЪТРЕШНИ БОЛЕСТИ - НЕПРОФИЛИРАНИ	6	5	-	11
ГАСТРОЕНТЕРОЛОГИЯ	5	15	-	20
ЕНДОКРИНОЛОГИЯ И БОЛЕСТИ НА ОБМЯНАТА	11	10	-	21
ИНФЕКЦИОЗНИ БОЛЕСТИ	5	6	-	11
КАРДИОЛОГИЯ	13	12	12	37
КЛИНИЧНА АЛЕРГОЛОГИЯ	-	-	-	-
КЛИНИЧНА ИМУНОЛОГИЯ	-	-	-	-

КЛИНИЧНА ТОКСИКОЛОГИЯ	-	2	-	2
КЛИНИЧНА ХЕМАТОЛОГИЯ	-	-	-	-
КОЖНИ И ВЕНЕРИЧЕСКИ БОЛЕСТИ	-	7	-	7
ЛЪЧЕЛЕЧЕНИЕ	-	-	-	-
МЕДИЦИНСКА ОНКОЛОГИЯ	-	10	-	10
НУКЛЕАРНА МЕДИЦИНА	-	-	-	-
НЕРВНИ БОЛЕСТИ	22	28	-	50
НЕФРОЛОГИЯ	7	8	-	15
ПНЕВМОЛОГИЯ И ФТИЗИАТРИЯ	9	25	-	34
РЕВМАТОЛОГИЯ	-	8	-	8
Хирургични	**21**	**58**	**3**	**82**
ГРЪДНА ХИРУРГИЯ	-	-	-	-
ДЕТСКА ХИРУРГИЯ	-	-	-	-
КАРДИОХИРУРГИЯ	-	-	-	-
ЛИЦЕВО-ЧЕЛЮСТНА ХИРУРГИЯ	-	-	-	-
НЕВРОХИРУРГИЯ	-	10	-	10
ОРТОПЕДИЯ И ТРАВМАТОЛОГИЯ	-	15	3	18
ОЧНИ БОЛЕСТИ	-	-	-	-
ПЛАСТИЧНО-ВЪЗСТАНОВИТЕЛНА ХИРУРГИЯ	-	-	-	-
СЪДОВА ХИРУРГИЯ	-	-	-	-
УРОЛОГИЯ	-	8	-	8
УШНО-НОСНО-ГЪРЛЕНИ БОЛЕСТИ	2	3	-	5
ХИРУРГИЯ	19	22	-	41
Педиатрични	**34**	**43**	**-**	**77**
НЕОНАТОЛОГИЯ	10	13	-	23
ПЕДИАТРИЯ	24	30	-	54
ДЕТСКА ГАСТРОЕНТЕРОЛОГИЯ	-	-	-	-
ДЕТСКА ЕНДОКРИНОЛОГИЯ И БОЛЕСТИ НА ОБМЯНАТА	-	-	-	-
ДЕТСКА КАРДИОЛОГИЯ	-	-	-	-
ДЕТСКА КЛИНИЧНА ХЕМАТОЛОГИЯ И ОНКОЛОГИЯ	-	-	-	-
ДЕТСКА НЕВРОЛОГИЯ	-	-	-	-
ДЕТСКА НЕФРОЛОГИЯ И ХЕМОДИАЛИЗА	-	-	-	-
ДЕТСКА ПНЕВМОЛОГИЯ И ФТИЗИАТРИЯ	-	-	-	-
ДЕТСКА ПСИХИАТРИЯ	-	-	-	-
ДЕТСКА РЕВМАТОЛОГИЯ	-	-	-	-
Акушеро-гинекологични	**23**	**28**	**-**	**51**
АКУШЕРСТВО	7	15	-	22
ГИНЕКОЛОГИЯ	6	5	-	11
ПАТОЛОГИЧНА БРЕМЕННОСТ	10	8	-	18
Други	**154**	**42**	**90**	**286**
ПСИХИАТРИЯ	90	-	90	180
ФИЗИКАЛНА И РЕХАБИЛИТАЦИОННА МЕДИЦИНА	40	42	-	82
ПРОДЪЛЖИТЕЛНО ЛЕЧЕНИЕ			20	20
ПАЛИАТИВНИ ГРИЖИ			4	4
Структури без легла	**35**	**19**	**1**	**55**
СПЕШНА МЕДИЦИНА	-	1	-	1
ДИАЛИЗНО ЛЕЧЕНИЕ (БРОЙ ПОСТОВЕ)	-	14	-	14
ПСИХИАТРИЯ - ДНЕВЕН СТАЦИОНАР (БРОЙ МЕСТА)			30	30
ЛЪЧЕЛЕЧЕНИЕ	-	-	-	-
НУКЛЕАРНА МЕДИЦИНА	-	-	-	-
ФИЗИКАЛНА И РЕХАБИЛИТАЦИОННА МЕДИЦИНА	-	-	-	-
ВИРУСОЛОГИЧНА ЛАБОРАТОРИЯ	-	-	-	-
КЛИНИЧНА ЛАБОРАТОРИЯ	1	2	-	3
ЛАБОРАТОРИЯ ПО КЛИНИЧНА ИМУНОЛОГИЯ	-	-	-	-
МЕДИЦИНСКА ГЕНЕТИКА			-	-
МЕДИЦИНСКА ПАРАЗИТОЛОГИЯ	-	-	-	-
МИКРОБИОЛОГИЧНА ЛАБОРАТОРИЯ	-	1	-	1
ТОКСИКОЛОГИЧНА ЛАБОРАТОРИЯ	-	-	-	-
ОБРАЗНА ДИАГНОСТИКА	2	1	-	3
ТРАНСФУЗИОННА ХЕМАТОЛОГИЯ	-	-	1	1
ОБЩА И КЛИНИЧНА ПАТОЛОГИЯ			1	1
СЪДЕБНА МЕДИЦИНА			1	1

Медицински дейности по видове	***МБАЛ Добрич***				***МБАЛ Балчик***				***МБАЛ Каварна***				***ЦПЗ Добрич***				***ДПБ Карвуна***				***СБР Тузлата***			
	I ниво	**II ниво**	**III ниво**	**ОБЩО**	**I ниво**	**II ниво**	**III ниво**	**ОБЩО**	**I ниво**	**II ниво**	**III ниво**	**ОБЩО**	**I ниво**	**II ниво**	**III ниво**	**ОБЩО**	**I ниво**	**II ниво**	**III ниво**	**ОБЩО**	**I ниво**	**II ниво**	**III ниво**	**ОБЩО**
Общо легла	**53**	**271**	**20**	**344**	**87**	**5**	**-**	**92**	**54**	**-**	**-**	**54**	**-**	**-**	**90**	**90**	**90**	**-**	**-**	**90**	**26**	**34**	**-**	**60**
Интензивни	**-**	**3**	**5**	**8**	**-**	**-**	**-**	**-**	**-**	**-**	**-**	**-**	**-**	**-**	**-**	**-**	**-**	**-**	**-**	**-**	**-**	**-**	**-**	**-**
АНЕСТЕЗИОЛОГИЯ И ИНТЕНЗИВНО ЛЕЧЕНИЕ		3	5	8				-				-				-				-				-
Терапевтични	**22**	**131**	**12**	**165**	**34**	**5**	**-**	**39**	**22**	**-**	**-**	**22**	**-**	**-**	**-**	**-**	**-**	**-**	**-**	**-**	**-**	**-**	**-**	**-**
ВЪТРЕШНИ БОЛЕСТИ - НЕПРОФИЛИРАНИ				-		5		5	6			6				-				-				-
ГАСТРОЕНТЕРОЛОГИЯ	5	15		20				-				-				-				-				-
ЕНДОКРИНОЛОГИЯ И БОЛЕСТИ НА ОБМЯНАТА	5	10		15	6			6				-				-				-				-
ИНФЕКЦИОЗНИ БОЛЕСТИ	5	6		11				-				-				-				-				-
КАРДИОЛОГИЯ		12	12	24	5			5	8			8				-				-				-
КЛИНИЧНА АЛЕРГОЛОГИЯ				-				-				-				-				-				-
КЛИНИЧНА ИМУНОЛОГИЯ				-				-				-				-				-				-
КЛИНИЧНА ТОКСИКОЛОГИЯ		2		2				-				-				-				-				-
КЛИНИЧНА ХЕМАТОЛОГИЯ				-				-				-				-				-				-
КОЖНИ И ВЕНЕРИЧЕСКИ БОЛЕСТИ		7		7				-				-				-				-				-
ЛЪЧЕЛЕЧЕНИЕ				-				-				-				-				-				-
МЕДИЦИНСКА ОНКОЛОГИЯ		10		10				-				-				-				-				-
НУКЛЕАРНА МЕДИЦИНА				-				-				-				-				-				-
НЕРВНИ БОЛЕСТИ		28		28	14			14	8			8				-				-				-
НЕФРОЛОГИЯ	7	8		15				-				-				-				-				-
ПНЕВМОЛОГИЯ И ФТИЗИАТРИЯ		25		25	9			9				-				-				-				-

РЕВМАТОЛОГИЯ		8		8				-				-				-				-				-
Хирургични	**2**	**58**	**3**	**63**	**14**	**-**	**-**	**14**	**5**	**-**	**-**	**5**	**-**	**-**	**-**	**-**	**-**	**-**	**-**	**-**	**-**	**-**	**-**	**-**
ГРЪДНА ХИРУРГИЯ				-				-				-				-				-				-
ДЕТСКА ХИРУРГИЯ				-				-				-				-				-				-
КАРДИОХИРУРГИЯ				-				-				-				-				-				-
ЛИЦЕВО-ЧЕЛЮСТНА ХИРУРГИЯ				-				-				-				-				-				-
НЕВРОХИРУРГИЯ		10		10				-				-				-				-				-
ОРТОПЕДИЯ И ТРАВМАТОЛОГИЯ		15	3	18				-				-				-				-				-
ОЧНИ БОЛЕСТИ				-				-				-				-				-				-
ПЛАСТИЧНО-ВЪЗСТАНОВИТЕЛНА ХИРУРГИЯ				-				-				-				-				-				-
СЪДОВА ХИРУРГИЯ				-				-				-				-				-				-
УРОЛОГИЯ		8		8				-				-				-				-				-
УШНО-НОСНО-ГЪРЛЕНИ БОЛЕСТИ	2	3		5				-				-				-				-				-
ХИРУРГИЯ		22		22	14			14	5			5				-				-				-
Педиатрични	**7**	**43**	**-**	**50**	**14**	**-**	**-**	**14**	**13**	**-**	**-**	**13**	**-**	**-**	**-**	**-**	**-**	**-**	**-**	**-**	**-**	**-**	**-**	**-**
НЕОНАТОЛОГИЯ	7	13		20	2			2	1			1				-				-				-
ПЕДИАТРИЯ		30		30	12			12	12			12				-				-				-
ДЕТСКА ГАСТРОЕНТЕРОЛОГИЯ				-				-				-				-				-				-
ДЕТСКА ЕНДОКРИНОЛОГИЯ И БОЛЕСТИ НА ОБМЯНАТА				-				-				-				-				-				-
ДЕТСКА КАРДИОЛОГИЯ				-				-				-				-				-				-
ДЕТСКА КЛИНИЧНА ХЕМАТОЛОГИЯ И ОНКОЛОГИЯ				-				-				-				-				-				-
ДЕТСКА НЕВРОЛОГИЯ				-				-				-				-				-				-
ДЕТСКА НЕФРОЛОГИЯ И ХЕМОДИАЛИЗА				-				-				-				-				-				-
ДЕТСКА ПНЕВМОЛОГИЯ И ФТИЗИАТРИЯ				-				-				-				-				-				-
ДЕТСКА ПСИХИАТРИЯ				-				-				-				-				-				-
ДЕТСКА РЕВМАТОЛОГИЯ				-				-				-				-				-				-
Акушеро-гинекологични	**-**	**28**	**-**	**28**	**11**	**-**	**-**	**11**	**12**	**-**	**-**	**12**	**-**	**-**	**-**	**-**	**-**	**-**	**-**	**-**	**-**	**-**	**-**	**-**
АКУШЕРСТВО		15		15	3			3	4			4				-				-				-
ГИНЕКОЛОГИЯ		5		5	3			3	3			3				-				-				-
ПАТОЛОГИЧНА БРЕМЕННОСТ		8		8	5			5	5			5				-				-				-
Други	**22**	**8**	**-**	**30**	**14**	**-**	**-**	**14**	**2**	**-**	**-**	**2**	**-**	**-**	**90**	**90**	**90**	**-**	**-**	**90**	**26**	**34**	**-**	**60**
ПСИХИАТРИЯ				-				-				-			90	90	90			90				-
ФИЗИКАЛНА И РЕХАБИЛИТАЦИОННА МЕДИЦИНА	4	8		12	10			10				-				-				-	26	34		60
ПРОДЪЛЖИТЕЛНО ЛЕЧЕНИЕ			14	14			4	4			2	2				-				-				-
ПАЛИАТИВНИ ГРИЖИ			4	4				-				-				-				-				-
Структури без легла	**2**	**18**	**1**	**21**	**1**	**1**	**-**	**2**	**2**	**-**	**-**	**2**	**30**	**-**	**-**	**30**	**-**	**-**	**-**	**-**	**-**	**-**	**-**	**-**
СПЕШНА МЕДИЦИНА		1		1				-				-				-				-				-
ДИАЛИЗНО ЛЕЧЕНИЕ (БРОЙ ПОСТОВЕ)		14		14				-				-				-				-				-
ПСИХИАТРИЯ - ДНЕВЕН СТАЦИОНАР (БРОЙ МЕСТА)				-				-				-			30	30				-				-
ЛЪЧЕЛЕЧЕНИЕ				-				-				-				-				-				-
НУКЛЕАРНА МЕДИЦИНА				-				-				-				-				-				-
ФИЗИКАЛНА И РЕХАБИЛИТАЦИОННА МЕДИЦИНА				-				-				-				-				-				-
ВИРУСОЛОГИЧНА ЛАБОРАТОРИЯ				-				-				-				-				-				-
КЛИНИЧНА ЛАБОРАТОРИЯ		1		1		1		1	1			1				-				-				-
ЛАБОРАТОРИЯ ПО КЛИНИЧНА ИМУНОЛОГИЯ				-				-				-				-				-				-
МЕДИЦИНСКА ГЕНЕТИКА				-				-				-				-				-				-
МЕДИЦИНСКА ПАРАЗИТОЛОГИЯ				-				-				-				-				-				-
МИКРОБИОЛОГИЧНА ЛАБОРАТОРИЯ		1		1				-				-				-				-				-
ТОКСИКОЛОГИЧНА ЛАБОРАТОРИЯ				-				-				-				-				-				-
ОБРАЗНА ДИАГНОСТИКА		1		1	1			1	1			1				-				-				-
ТРАНСФУЗИОННА ХЕМАТОЛОГИЯ			1	1				-				-				-				-				-
ОБЩА И КЛИНИЧНА ПАТОЛОГИЯ			1	1				-				-				-				-				-
СЪДЕБНА МЕДИЦИНА			1	1				-				-				-				-				-

РАЗДЕЛ VI. ВИД, БРОЙ И РАЗПРЕДЕЛЕНИЕ НА ИЗВЪРШВАНИТЕ В ОБЛАСТТА ВИСОКОТЕХНОЛОГИЧНИ МЕТОДИ ЗА ДИАГНОСТИКА И ЛЕЧЕНИЕ И НАЛИЧНАТА ЗА ТЯХНОТО ПРИЛАГАНЕ ВИСОКОТЕХНОЛОГИЧНА МЕДИЦИНСКА АПАРАТУРА В ОБЛАСТТА

Таблица 1. Високотехнологични дейности и апаратура по вид, брой и разпределение

Вид високотехнологични дейности	**Вид високотехнологична апаратура**	**Наличен брой**	***МБАЛ Добрич***
Позитрон-емисионна томография	PET-CT	-	
Емисионна компютърна томография	SPECT-CT	-	
Магнитно-резонансна компютърна томография	МРТ ≥ 1,5 Тесла	-	
Компютърна томография	Спирален КТ ≥ 32-срезов	-	
Ендоваскуларно лечение, в т.ч. на екстракраниални (коронарни, каротидни, периферни съдове) на интракраниални съдове	Ангиограф	1	1
Роботизирана хирургия	Ендоскопска роботизирана система	-	
Лъчелечение	Линеен ускорител	-	
Лъчелечение с модулиран интензитет	Линеен ускорител с възможности за модулиран интензитет	-	
Радиохирургия	Линеен ускорител или друга апаратура за радихирургия	-	
Брахитерапия	Апаратура за брахитерапия	-	
Трансплантация на сърце	-	-	
Трансплантация на бял дроб	-	-	
Трансплантация на черен дроб	-	-	
Трансплантация на бъбрек	-	-	
Трансплантация на панкреас	-	-	
Трансплантация на хемопоетични стволови клетки	-	-	
In vitro методи за асистирана репродукция	-	-	

Приложение № 9 към т. I, подточка 1

РАЗДЕЛ I. ЗДРАВНО – ДЕМОГРАФСКИ ДАННИ

Таблица 1. Демографска структура

ОБЛАСТ	ОБЩИНИ	Население								Естествен прираст на 1000 души население		
		Население	Мъже %	Жени %	В градовете %	В селата %	Под трудоспособна възраст %	В трудоспособна възраст %	Над трудоспособна възраст %	Живо родени	Умрели	Естествен прираст
ОБЩО ЗА СТРАНАТА	**ОБЩО ЗА СТРАНАТА**	7 101 859	49%	51%	73%	27%	15%	61%	24%	9,12	15,09	-5,98
КЪРДЖАЛИ	**КЪРДЖАЛИ ОБЛАСТ**	150 837	50%	50%	41%	59%	15%	62%	23%	9,26	12,59	-3,33
КЪРДЖАЛИ	Ардино	12 424	50%	50%	31%	69%	11%	62%	27%	6,85	14,27	-7,42
КЪРДЖАЛИ	Джебел	8 226	51%	49%	38%	62%	15%	64%	21%	9,62	11,32	-1,70
КЪРДЖАЛИ	Кирково	21 129	50%	50%	0%	100%	13%	61%	26%	6,75	14,96	-8,21
КЪРДЖАЛИ	Крумовград	16 937	51%	49%	27%	73%	16%	60%	24%	9,68	13,62	-3,93
КЪРДЖАЛИ	Кърджали	67 667	49%	51%	64%	36%	17%	62%	21%	10,69	11,78	-1,09
КЪРДЖАЛИ	Момчилград	15 553	50%	50%	49%	51%	14%	63%	23%	8,32	9,99	-1,66
КЪРДЖАЛИ	Черноочене	8 901	51%	49%	0%	100%	14%	61%	25%	8,25	14,50	-6,25

РАЗДЕЛ I. ЗДРАВНО – ДЕМОГРАФСКИ ДАННИ

Таблица 2. Заболеваемост по групи заболявания и по възраст

КЛАС ЗАБОЛЯВАНИЯ ПО МКБ-10		ДЕЦА ОТ 0 ДО 17-ГОДИШНА ВЪЗРАСТ			ЛИЦА НАД 18 ГОДИНИ			ОБЩО		
		Регистрирани заболявания	На 100 хил. души	Отн. дял %	Регистрирани заболявания	На 100 хил. души	Отн. дял %	Регистрирани заболявания	На 100 хил. души	Отн. дял %
I	Някои инфекциозни и паразитни болести	826	547,61	5,88 %	778	515,79	1,96 %	1 604	1 063,40	2,98 %
II	Новообразувания	27	17,90	0,19 %	869	576,12	2,19 %	896	594,02	1,67 %
III	Болести на кръвта, кръвотворните органи и отделни нарушения, включващи имунния механизъм	48	31,82	0,34 %	198	131,27	0,50 %	246	163,09	0,46 %
IV	Болести на ендокринната система, разстройства на храненето и на обмяната на веществата	31	20,55	0,22 %	1 032	684,18	2,60 %	1 063	704,73	1,98 %
V	Психични и поведенчески разстройства	99	65,63	0,70 %	608	403,08	1,53 %	707	468,72	1,31 %
VI	Болести на нервната система	44	29,17	0,31 %	879	582,75	2,21 %	923	611,92	1,72 %
VII	Болести на окото и придатъците му	529	350,71	3,77 %	1 713	1 135,66	4,31 %	2 242	1 486,37	4,17 %
VIII	Болести на ухото и мастоидния израстък	136	90,16	0,97 %	1 341	889,04	3,38 %	1 477	979,20	2,75 %
IX	Болести на органите на кръвообращението	39	25,86	0,28 %	4 400	2 917,06	11,08 %	4 439	2 942,91	8,26 %
X	Болести на дихателната система	6 546	4 339,78	46,59 %	4 754	3 151,75	11,97 %	11 300	7 491,53	21,02 %
XI	Болести на храносмилателната система	355	235,35	2,53 %	1 983	1 314,66	4,99 %	2 338	1 550,02	4,35 %
XII	Болести на кожата и подкожната тъкан	740	490,60	5,27 %	1 447	959,31	3,64 %	2 187	1 449,91	4,07 %
XIII	Болести на костно-мускулната система и на съединителната тъкан	113	74,92	0,80 %	4 027	2 669,77	10,14 %	4 140	2 744,68	7,70 %
XIV	Болести на пикочо-половата система	292	193,59	2,08 %	2 721	1 803,93	6,85 %	3 013	1 997,52	5,60 %
XV	Бременност, раждане и послеродов период	-	-	-	38	25,19	0,10 %	38	25,19	0,07 %
XVI	Някои състояния, възникващи през перинаталния период	15	9,94	0,11 %		-	-	15	9,94	0,03 %
XVII	Вродени аномалии [пороци на развитието], деформации и хромозомни аберации	124	82,21	0,88 %	24	15,91	0,06 %	148	98,12	0,28 %
XVIII	Симптоми, признаци и отклонения от нормата	1 309	867,82	9,32 %	1 944	1 288,81	4,89 %	3 253	2 156,63	6,05 %
XIX	Травми, отравяния и някои други последици от въздействието на външни причини	595	394,47	4,23 %	2 279	1 510,90	5,74 %	2 874	1 905,37	5,35 %
XX	Външни причини за заболеваемост и смъртност	1 410	934,78	10,04 %	4 341	2 877,94	10,93 %	5 751	3 812,72	10,70 %
XXI	Фактори, влияещи върху здравното състояние на населението и контакта със здравните служби	772	511,81	5,49 %	4 340	2 877,28	10,93 %	5 112	3 389,09	9,51 %
ОБЩО		14 050	9 314.69	100.00 %	39 716	26 330.41	100.00 %	53 766	35 645.10	100.00 %

РАЗДЕЛ I. ЗДРАВНО – ДЕМОГРАФСКИ ДАННИ

Таблица 3. Хоспитализирана заболеваемост на населението

КЛАС ЗАБОЛЯВАНИЯ ПО МКБ-10		Хоспитализирани случаи	На 100 хил. души	Отн. дял %
I	Някои инфекциозни и паразитни болести	1 479	978,96	5,50 %
II	Новообразувания	191	126,42	0,71 %
III	Болести на кръвта, кръвотворните органи и отделни нарушения, включващи имунния механизъм	1	0,66	0,00 %
IV	Болести на ендокринната система, разстройства на храненето и на обмяната на веществата	1 265	837,32	4,70 %
V	Психични и поведенчески разстройства	1 635	1 082,22	6,08 %
VI	Болести на нервната система	269	178,05	1,00 %
VII	Болести на окото и придатъците му	837	554,02	3,11 %
VIII	Болести на ухото и мастоидния израстък	489	323,67	1,82 %
IX	Болести на органите на кръвообращението	4 837	3 201,66	17,98 %
X	Болести на дихателната система	3 663	2 424,58	13,62 %
XI	Болести на храносмилателната система	2 586	1 711,70	9,61 %
XII	Болести на кожата и подкожната тъкан	983	650,66	3,65 %
XIII	Болести на костно-мускулната система и на съединителната тъкан	1 560	1 032,58	5,80 %
XIV	Болести на пикочо-половата система	1 373	908,80	5,10 %
XV	Бременност, раждане и послеродов период	3 090	2 045,30	11,49 %
XVI	Някои състояния, възникващи през перинаталния период	230	152,24	0,86 %
XVII	Вродени аномалии [пороци на развитието], деформации и хромозомни аберации	13	8,60	0,05 %
XVIII	Симптоми, признаци и отклонения от нормата	321	212,47	1,19 %

XIX	Травми, отравяния и някои други последици от въздействието на външни причини	1 259	833,34	4,68 %
XX	Външни причини за заболеваемост и смъртност	-	-	-
XXI	Фактори, влияещи върху здравното състояние на населението и контакта със здравните служби	817	540,78	3,04 %
ОБЩО		26 898	17 804.05	100.00 %

РАЗДЕЛ II. ВИД, БРОЙ, ДЕЙНОСТИ И РАЗПРЕДЕЛЕНИЕ НА СЪЩЕСТВУВАЩИТЕ ЛЕЧЕБНИ ЗАВЕДЕНИЯ

Таблица 1. Вид, брой, дейност и разпределение на съществуващите лечебни заведения

ВИД ЛЕЧЕБНО ЗАВЕДЕНИЕ	АБРЕВИАТУРА	ОБЛАСТ КЪРДЖАЛИ	на 100 хил. души население	Ардино	Джебел	Кирково	Крумов град	Кърджали	Момчил град	Черноочене
ПЪРВИЧНА ИЗВЪНБОЛНИЧНА ПОМОЩ		**215**	**142.54**	**17**	**9**	**27**	**15**	**115**	**18**	**14**
Индивидуална практика за първична извънболнична медицинска помощ	ИППИМП	50	33.15	5	2	7	4	24	4	4
Индивидуална практика за първична извънболнична медицинска помощ - дентална медицина	ИППИМП – ДМ	157	104.09	12	7	19	10	85	14	10
Групова практика за първична извънболнична медицинска помощ	ГППИМП	3	1.99	-	-	-	1	2	-	-
Групова практика за първична извънболнична медицинска помощ - дентална медицина	ГППИМП – ДМ	5	3.31	-	-	1	-	4	-	-
СПЕЦИАЛИЗИРАНА ИЗВЪНБОЛНИЧНА ПОМОЩ		**91**	**60.33**	**6**	**-**	**-**	**7**	**65**	**11**	**2**
Индивидуална практика за специализирана извънболнична медицинска помощ	ИПСИМП	69	45.74	6	-	-	7	44	10	2
Групова практика за специализирана извънболнична медицинска помощ	ГПСИМП	-	-	-	-	-	-	-	-	-
Индивидуална практика за специализирана извънболнична медицинска помощ - дентална медицина	ИПСИДП	-	-	-	-	-	-	-	-	-
Групова практика за специализирана извънболнична медицинска помощ - дентална медицина	ГПСИДП	-	-	-	-	-	-	-	-	-
Медицински център	МЦ	4	2.65	-	-	-	-	3	1	-
Медико дентален център	МДЦ	-	-	-	-	-	-	-	-	-
Дентален център	ДЦ	-	-	-	-	-	-	-	-	-
Диагностично-консултативен център	ДКЦ	1	0.66	-	-	-	-	1	-	-
Самостоятелна медико-диагностична лаборатория	СМДЛ	6	3.98	-	-	-	-	6	-	-
Самостоятелна медико-техническа лаборатория	СМТЛ	11	7.29	-	-	-	-	11	-	-
БОЛНИЧНА ПОМОЩ		**6**	**3.98**	**1**	**-**	**-**	**1**	**3**	**1**	**-**
Многопрофилна болница за активно лечение	МБАЛ	5	3.31	1	-	-	1	2	1	-
Специализирана болница за активно лечение	СБАЛ	-	-	-	-	-	-	-	-	-
Болница за продължително лечение и рехабилитация	БПЛР	-	-	-	-	-	-	-	-	-
Болница за продължително лечение	БПЛ	-	-	-	-	-	-	-	-	-
Специализирана болница за рехабилитация	СБР	-	-	-	-	-	-	-	-	-
Държавна психиатрична болница	ДБП	1	0.66	-	-	-	-	1	-	-
ДРУГИ ЛЕЧЕБНИ ЗАВЕДЕНИЯ		**12**	**7.96**	**1**	**1**	**2**	**1**	**5**	**1**	**1**
Център за спешна медицинска помощ	ЦСМП - филиал	8	5.30	1	1	2	1	1	1	1
Център по трансфузионна хематология	ЦТХ	-	-	-	-	-	-	-	-	-
Комплексен онкологичен център	КОЦ	-	-	-	-	-	-	-	-	-
Център за психично здраве	ЦПЗ	-	-	-	-	-	-	-	-	-
Център за кожно-венерически заболявания	ЦКВЗ	-	-	-	-	-	-	-	-	-
Дом за медико-социални грижи	ДМСГ	1	0.66	-	-	-	-	1	-	-
Диализен център	ДЦ	-	-	-	-	-	-	-	-	-
Тъкнна банка	ТБ	-	-	-	-	-	-	-	-	-
Хоспис	ХОСПИС	3	1.99	-	-	-	-	3	-	-

РАЗДЕЛ III. НЕОБХОДИМ МИНИМАЛЕН БРОЙ ЛЕКАРИ, ЛЕКАРИ ПО ДЕНТАЛНА МЕДИЦИНА И СПЕЦИАЛИСТИ ОТ ПРОФЕСИОНАЛНО НАПРАВЛЕНИЕ „ЗДРАВНИ ГРИЖИ" В ИЗВЪНБОЛНИЧНАТА МЕДИЦИНСКА ПОМОЩ ПО СПЕЦИАЛНОСТИ

Таблица 1. Необходим минимален брой лекари и лекари по дентална медицина по специалности

СПЕЦИАЛНОСТ	Брой специалисти	на 100 хил. души
ЛЕКАРИ В ПЪРВИЧНАТА ИЗВЪНБОЛНИЧНА ПОМОЩ	**251**	**166.40**
ОБЩА МЕДИЦИНА	100	66.30
ДЕНТАЛНА МЕДИЦИНА	151	100.11
ЛЕКАРИ В СПЕЦИАЛИЗИРАНАТА ИЗВЪНБОЛНИЧНА ПОМОЩ	**125**	**82.87**
ЛЕКАРИ ПО КЛИНИЧНИ СПЕЦИАЛНОСТИ	*113*	*74.92*
АКУШЕРСТВО И ГИНЕКОЛОГИЯ	11	7.29
АНЕСТЕЗИОЛОГИЯ И ИНТЕНЗИВНО ЛЕЧЕНИЕ	1	0.66
ВЪТРЕШНИ БОЛЕСТИ	1	0.66
ГАСТРОЕНТЕРОЛОГИЯ	3	1.99
ЕНДОКРИНОЛОГИЯ И БОЛЕСТИ НА ОБМЯНАТА	7	4.64
ИНФЕКЦИОЗНИ БОЛЕСТИ		-

КАРДИОЛОГИЯ	19	12.60
КЛИНИЧНА АЛЕРГОЛОГИЯ	1	0.66
КЛИНИЧНА ТОКСИКОЛОГИЯ		-
КЛИНИЧНА ХЕМАТОЛОГИЯ		-
КОЖНИ И ВЕНЕРИЧЕСКИ БОЛЕСТИ	4	2.65
МЕДИЦИНСКА ОНКОЛОГИЯ		-
МЕДИЦИНСКА ПАРАЗИТОЛОГИЯ		-
НЕРВНИ БОЛЕСТИ	10	6.63
НЕФРОЛОГИЯ	2	1.33
ОРТОПЕДИЯ И ТРАВМАТОЛОГИЯ	7	4.64
ОЧНИ БОЛЕСТИ	11	7.29
ПНЕВМОЛОГИЯ И ФТИЗИАТРИЯ	3	1.99
ПСИХИАТРИЯ	3	1.99
РЕВМАТОЛОГИЯ	1	0.66
УРОЛОГИЯ	2	1.33
УШНО-НОСНО-ГЪРЛЕНИ БОЛЕСТИ	6	3.98
ФИЗИКАЛНА И РЕХАБИЛИТАЦИОННА МЕДИЦИНА	2	1.33
ГРЪДНА ХИРУРГИЯ		-
НЕВРОХИРУРГИЯ		-
СЪДОВА ХИРУРГИЯ, АНГИОЛОГИЯ	1	0.66
ХИРУРГИЯ	5	3.31
ПЕДИАТРИЯ	13	8.62
ДЕТСКА ГАСТРОЕНТЕРОЛОГИЯ		-
ДЕТСКА ЕНДОКРИНОЛОГИЯ И БОЛЕСТИ НА ОБМЯНАТА		-
ДЕТСКА КАРДИОЛОГИЯ		-
ДЕТСКА КЛИНИЧНА ХЕМАТОЛОГИЯ И ОНКОЛОГИЯ		-
ДЕТСКА НЕВРОЛОГИЯ		-
ДЕТСКА НЕФРОЛОГИЯ		-
ДЕТСКА ПНЕВМОЛОГИЯ И ФТИЗИАТРИЯ		-
ДЕТСКА ПСИХИАТРИЯ		-
ДЕТСКА РЕВМАТОЛОГИЯ		-
ДЕТСКА ХИРУРГИЯ		-
ЛЕКАРИ, ОСЪЩЕСТВЯВАЩИ МЕДИКО-ДИАГНОСТИЧНИ ДЕЙНОСТИ ПО СПЕЦИАЛНОСТИ	*12*	*7.96*
ВИРУСОЛОГИЯ	1	0.66
КЛИНИЧНА ИМУНОЛОГИЯ		-
ТРАНСФУЗИОННА ХЕМАТОЛОГИЯ – ИМУНОХЕМАТОЛОГИЧНИ ИЗСЛЕДВАНИЯ	1	0.66
КЛИНИЧНА ЛАБОРАТОРИЯ	3	1.99
КЛИНИЧНА МИКРОБИОЛОГИЯ	2	1.33
МЕДИЦИНСКА ПАРАЗИТОЛОГИЯ	1	0.66
ОБЩА И КЛИНИЧНА ПАТОЛОГИЯ	1	0.66
ОБРАЗНА ДИАГНОСТИКА	3	1.99
ОБЩ БРОЙ ЛЕКАРИ	**376**	**249.28**
ЛЕКАРИ ПО ДЕНТАЛНА МЕДИЦИНА ПО СПЕЦИАЛНОСТИ	34	22.54
ОРТОДОНТИЯ	2	1.33
ПРОТЕТИЧНА ДЕНТАЛНА МЕДИЦИНА	3	1.99
ПАРОДОНТОЛОГИЯ И ЗАБОЛЯВАНИЯ НА ОРАЛНАТА ЛИГАВИЦА	5	3.31
ДЕТСКА ДЕНТАЛНА МЕДИЦИНА	8	5.30
ОПЕРАТИВНО ЗЪБОЛЕЧЕНИЕ И ЕНДОДОНТИЯ	8	5.30
ОРАЛНА ХИРУРГИЯ	8	5.30
ДЕНТАЛНА КЛИНИЧНА АЛЕРГОЛОГИЯ		-
ДЕНТАЛНА ОБРАЗНА ДИАГНОСТИКА		-

РАЗДЕЛ III. НЕОБХОДИМ МИНИМАЛЕН БРОЙ ЛЕКАРИ, ЛЕКАРИ ПО ДЕНТАЛНА МЕДИЦИНА И СПЕЦИАЛИСТИ ОТ ПРОФЕСИОНАЛНО НАПРАВЛЕНИЕ „ЗДРАВНИ ГРИЖИ" В ИЗВЪНБОЛНИЧНАТА МЕДИЦИНСКА ПОМОЩ ПО СПЕЦИАЛНОСТИ

Таблица 2. Необходим минимален брой специалисти от професионално направление „Здравни грижи"

СПЕЦИАЛНОСТ	**Брой специалисти**	**на 100 хил. души**
МЕДИЦИНСКИ СЕСТРИ	234	155.13
АКУШЕРКИ	11	7.29
ФЕЛДШЕРИ		-
РЕХАБИЛИТАТОРИ	2	1.33
КЛИНИЧНИ ЛАБОРАНТИ	9	5.97
РЕНТГЕНОВИ ЛАБОРАНТИ	3	1.99
ОБЩ БРОЙ СПЕЦИАЛИСТИ ПО ЗДРАВНИ ГРИЖИ	**259**	**171.71**

РАЗДЕЛ IV. БРОЙ НА ПРАКТИКУВАЩИТЕ ЛЕКАРИ, ЛЕКАРИ ПО ДЕНТАЛНА МЕДИЦИНА ПО СПЕЦИАЛНОСТИ И СПЕЦИАЛИСТИТЕ ОТ ПРОФЕСИОНАЛНО НАПРАВЛЕНИЕ „ЗДРАВНИ ГРИЖИ" В ИЗВЪНБОЛНИЧНАТА МЕДИЦИНСКА ПОМОЩ

Таблица 1. Брой на практикуващите лекари и лекари по дентална медицина по специалности

СПЕЦИАЛНОСТ	**Практикуващи само в ИМП**	**Практикуващи и в ЛЗБП**	**ОБЩО**	**на 100 хил. души население**
ЛЕКАРИ ПО КЛИНИЧНИ СПЕЦИАЛНОСТИ	**103**	**97**	**200**	**132.59**
АКУШЕРСТВО И ГИНЕКОЛОГИЯ	8	12	20	13.26
АНЕСТЕЗИОЛОГИЯ И ИНТЕНЗИВНО ЛЕЧЕНИЕ		3	3	1.99
ВЪТРЕШНИ БОЛЕСТИ	10	1	11	7.29
ГАСТРОЕНТЕРОЛОГИЯ		5	5	3.31
ЕНДОКРИНОЛОГИЯ И БОЛЕСТИ НА ОБМЯНАТА		4	4	2.65
ИНФЕКЦИОЗНИ БОЛЕСТИ	1	1	2	1.33
КАРДИОЛОГИЯ	1	9	10	6.63
КЛИНИЧНА АЛЕРГОЛОГИЯ	1		1	0.66
КЛИНИЧНА ТОКСИКОЛОГИЯ			-	-

КЛИНИЧНА ХЕМАТОЛОГИЯ			-	-
КОЖНИ И ВЕНЕРИЧЕСКИ БОЛЕСТИ	3	4	7	4.64
МЕДИЦИНСКА ОНКОЛОГИЯ			-	-
МЕДИЦИНСКА ПАРАЗИТОЛОГИЯ			-	-
НЕРВНИ БОЛЕСТИ	4	10	14	9.28
НЕФРОЛОГИЯ		1	1	0.66
ОРТОПЕДИЯ И ТРАВМАТОЛОГИЯ	4	4	8	5.30
ОЧНИ БОЛЕСТИ	2	6	8	5.30
ПНЕВМОЛОГИЯ И ФТИЗИАТРИЯ		5	5	3.31
ПСИХИАТРИЯ	1	6	7	4.64
РЕВМАТОЛОГИЯ	1		1	0.66
УРОЛОГИЯ	1	2	3	1.99
УШНО-НОСНО-ГЪРЛЕНИ БОЛЕСТИ	3	4	7	4.64
ФИЗИКАЛНА И РЕХАБИЛИТАЦИОННА МЕДИЦИНА	1	1	2	1.33
ГРЪДНА ХИРУРГИЯ			-	-
НЕВРОХИРУРГИЯ			-	-
СЪДОВА ХИРУРГИЯ, АНГИОЛОГИЯ			-	-
ХИРУРГИЯ	2	11	13	8.62
ПЕДИАТРИЯ	12	8	20	13.26
ДЕТСКА ГАСТРОЕНТЕРОЛОГИЯ			-	-
ДЕТСКА ЕНДОКРИНОЛОГИЯ И БОЛЕСТИ НА ОБМЯНАТА			-	-
ДЕТСКА КАРДИОЛОГИЯ			-	-
ДЕТСКА КЛИНИЧНА ХЕМАТОЛОГИЯ И ОНКОЛОГИЯ			-	-
ДЕТСКА НЕВРОЛОГИЯ			-	-
ДЕТСКА НЕФРОЛОГИЯ			-	-
ДЕТСКА ПНЕВМОЛОГИЯ И ФТИЗИАТРИЯ			-	-
ДЕТСКА ПСИХИАТРИЯ			-	-
ДЕТСКА РЕВМАТОЛОГИЯ			-	-
ДЕТСКА ХИРУРГИЯ			-	-
ОБЩА МЕДИЦИНА	31		31	20.55
ОБЩОПРАКТИКУВАЩИ ЛЕКАРИ БЕЗ СПЕЦИАЛНОСТ	17		17	11.27
ЛЕКАРИ, ОСЪЩЕСТВЯВАЩИ МЕДИКО-ДИАГНОСТИЧНИ ДЕЙНОСТИ ПО СПЕЦИАЛНОСТИ	**4**	**8**	**12**	**7.96**
ВИРУСОЛОГИЯ			-	-
КЛИНИЧНА ИМУНОЛОГИЯ			-	-
ТРАНСФУЗИОННА ХЕМАТОЛОГИЯ – ИМУНОХЕМАТОЛОГИЧНИ ИЗСЛЕДВАНИЯ			-	-
КЛИНИЧНА ЛАБОРАТОРИЯ	1	2	3	1.99
КЛИНИЧНА МИКРОБИОЛОГИЯ	1		1	0.66
МЕДИЦИНСКА ПАРАЗИТОЛОГИЯ			-	-
ОБЩА И КЛИНИЧНА ПАТОЛОГИЯ		1	1	0.66
ОБРАЗНА ДИАГНОСТИКА	2	5	7	4.64
ОБЩ БРОЙ ЛЕКАРИ	**107**	**105**	**212**	**140.55**
ЛЕКАРИ ПО ДЕНТАЛНА МЕДИЦИНА ПО СПЕЦИАЛНОСТИ	**38**	**-**	**38**	**25.19**
ОБЩА ДЕНТАЛНА МЕДИЦИНА	15		15	9.94
ОРТОДОНТИЯ	4		4	2.65
ПРОТЕТИЧНА ДЕНТАЛНА МЕДИЦИНА	4		4	2.65
ПАРОДОНТОЛОГИЯ И ЗАБОЛЯВАНИЯ НА ОРАЛНАТА ЛИГАВИЦА	6		6	3.98
ДЕТСКА ДЕНТАЛНА МЕДИЦИНА			-	-
ОПЕРАТИВНО ЗЪБОЛЕЧЕНИЕ И ЕНДОДОНТИЯ	6		6	3.98
ОРАЛНА ХИРУРГИЯ	3		3	1.99
ДЕНТАЛНА КЛИНИЧНА АЛЕРГОЛОГИЯ			-	-
ДЕНТАЛНА ОБРАЗНА ДИАГНОСТИКА			-	-
ДЕНТАЛНИ ЛЕКАРИ БЕЗ СПЕЦИАЛНОСТ	131		131	86.85

РАЗДЕЛ IV. БРОЙ НА ПРАКТИКУВАЩИТЕ ЛЕКАРИ, ЛЕКАРИ ПО ДЕНТАЛНА МЕДИЦИНА ПО СПЕЦИАЛНОСТИ И СПЕЦИАЛИСТИТЕ ОТ ПРОФЕСИОНАЛНО НАПРАВЛЕНИЕ „ЗДРАВНИ ГРИЖИ" В ИЗВЪНБОЛНИЧНАТА МЕДИЦИНСКА ПОМОЩ

Таблица 2. Брой на специалистите от професионално направление „Здравни грижи"

СПЕЦИАЛНОСТ	**Брой в ПИМП**	**Брой в СИМП**	**ОБЩО**	**на 100 хил. души**
МЕДИЦИНСКИ СЕСТРИ	53	45	98	64.97
АКУШЕРКИ	12	5	17	11.27
ФЕЛДШЕРИ	21		21	13.92
РЕХАБИЛИТАТОРИ	1	3	4	2.65
КЛИНИЧНИ ЛАБОРАНТИ		15	15	9.94
РЕНТГЕНОВИ ЛАБОРАНТИ		8	8	5.30
ОБЩ БРОЙ СПЕЦИАЛИСТИ ПО ЗДРАВНИ ГРИЖИ	**87**	**76**	**163**	**108.06**

РАЗДЕЛ V. БРОЙ НА СЪЩЕСТВУВАЩИТЕ ЛЕГЛА ЗА БОЛНИЧНО ЛЕЧЕНИЕ И ОСЪЩЕСТВЯВАНИТЕ МЕДИЦИНСКИ ДЕЙНОСТИ ПО ВИДОВЕ И РАЗПРЕДЕЛЕНИЕТО ИМ ПО ЛЕЧЕБНИ ЗАВЕДЕНИЯ И ПО НИВА НА КОМПЕТЕНТНОСТ НА СЪОТВЕТНИТЕ СТРУКТУРИ

Таблица 1. Брой на съществуващите легла за болнично лечение по видове

ВИДОВЕ ЛЕГЛА	**В ЛЗ за активно лечение /МБАЛ,СБАЛ,КОЦ,ЦПЗ,ЦКВЗ/ 5**	**В други ЛЗ /БПЛР,БПЛ,СБР,ДБП/ 1**	**ОБЩО**	**на 1000 души**
АКТИВНИ	**482**	**-**	**482**	**3.20**
ИНТЕНЗИВНИ	14	-	14	0.09
ТЕРАПЕВТИЧНИ	233	-	233	1.54
ХИРУРГИЧНИ	100	-	100	0.66
ПЕДИАТРИЧНИ	74	-	74	0.49
АКУШЕРО-ГИНЕКОЛОГИЧНИ	61	-	61	0.40
ДРУГИ	**74**	**270**	**344**	**2.28**
ДЪЛГОСРОЧНИ ГРИЖИ /ПРОДЪЛЖИТЕЛНО ЛЕЧЕНИЕ И ПАЛИАТИВНИ ГРИЖИ/	54	-	54	0.36
ПСИХИАТРИЧНИ	-	270	270	1.79

ФИЗИОТЕРАПИЯ И РЕХАБИЛИТАЦИЯ	20	-	20	0.13
ОБЩО	**556**	**270**	**826**	**5.48**

РАЗДЕЛ V. БРОЙ НА СЪЩЕСТВУВАЩИТЕ ЛЕГЛА ЗА БОЛНИЧНО ЛЕЧЕНИЕ И ОСЪЩЕСТВЯВАНИТЕ МЕДИЦИНСКИ ДЕЙНОСТИ ПО ВИДОВЕ И РАЗПРЕДЕЛЕНИЕТО ИМ ПО ЛЕЧЕБНИ ЗАВЕДЕНИЯ И ПО НИВА НА КОМПЕТЕНТНОСТ НА СЪОТВЕТНИТЕ СТРУКТУРИ

Таблица 2. Осъществявани медицински дейности по видове, лечебни заведения и нива на компетентност

Медицински дейности по видове	**ОБЩО ЗА ОБЛАСТТА**			
	I ниво	**II ниво**	**III ниво**	**ОБЩО**
Общо легла	**451**	**340**	**35**	**826**
Интензивни	**-**	**14**	**-**	**14**
АНЕСТЕЗИОЛОГИЯ И ИНТЕНЗИВНО ЛЕЧЕНИЕ	-	14	-	14
Терапевтични	**41**	**157**	**35**	**233**
ВЪТРЕШНИ БОЛЕСТИ - НЕПРОФИЛИРАНИ	12	3	-	15
ГАСТРОЕНТЕРОЛОГИЯ	-	20	-	20
ЕНДОКРИНОЛОГИЯ И БОЛЕСТИ НА ОБМЯНАТА	-	15	-	15
ИНФЕКЦИОЗНИ БОЛЕСТИ	-	18	-	18
КАРДИОЛОГИЯ	17	-	35	52
КЛИНИЧНА АЛЕРГОЛОГИЯ	-	-	-	-
КЛИНИЧНА ИМУНОЛОГИЯ	-	-	-	-
КЛИНИЧНА ТОКСИКОЛОГИЯ	-	-	-	-
КЛИНИЧНА ХЕМАТОЛОГИЯ	-	-	-	-
КОЖНИ И ВЕНЕРИЧЕСКИ БОЛЕСТИ	-	10	-	10
ЛЪЧЕЛЕЧЕНИЕ	-	-	-	-
МЕДИЦИНСКА ОНКОЛОГИЯ	-	-	-	-
НУКЛЕАРНА МЕДИЦИНА	-	-	-	-
НЕРВНИ БОЛЕСТИ	-	60	-	60
НЕФРОЛОГИЯ	-	3	-	3
ПНЕВМОЛОГИЯ И ФТИЗИАТРИЯ	12	28	-	40
РЕВМАТОЛОГИЯ	-	-	-	-
Хирургични	**9**	**91**	**-**	**100**
ГРЪДНА ХИРУРГИЯ	-	-	-	-
ДЕТСКА ХИРУРГИЯ	-	-	-	-
КАРДИОХИРУРГИЯ	-	-	-	-
ЛИЦЕВО-ЧЕЛЮСТНА ХИРУРГИЯ	-	-	-	-
НЕВРОХИРУРГИЯ	-	-	-	-
ОРТОПЕДИЯ И ТРАВМАТОЛОГИЯ	-	20	-	20
ОЧНИ БОЛЕСТИ	-	10	-	10
ПЛАСТИЧНО-ВЪЗСТАНОВИТЕЛНА ХИРУРГИЯ	-	-	-	-
СЪДОВА ХИРУРГИЯ	-	-	-	-
УРОЛОГИЯ	-	10	-	10
УШНО-НОСНО-ГЪРЛЕНИ БОЛЕСТИ	-	7	-	7
ХИРУРГИЯ	9	44	-	53
Педиатрични	**41**	**33**	**-**	**74**
НЕОНАТОЛОГИЯ	6	15	-	21
ПЕДИАТРИЯ	35	18	-	53
ДЕТСКА ГАСТРОЕНТЕРОЛОГИЯ	-	-	-	-
ДЕТСКА ЕНДОКРИНОЛОГИЯ И БОЛЕСТИ НА ОБМЯНАТА	-	-	-	-
ДЕТСКА КАРДИОЛОГИЯ	-	-	-	-
ДЕТСКА КЛИНИЧНА ХЕМАТОЛОГИЯ И ОНКОЛОГИЯ	-	-	-	-
ДЕТСКА НЕВРОЛОГИЯ	-	-	-	-
ДЕТСКА НЕФРОЛОГИЯ И ХЕМОДИАЛИЗА	-	-	-	-
ДЕТСКА ПНЕВМОЛОГИЯ И ФТИЗИАТРИЯ	-	-	-	-
ДЕТСКА ПСИХИАТРИЯ	-	-	-	-
ДЕТСКА РЕВМАТОЛОГИЯ	-	-	-	-
Акушеро-гинекологични	**26**	**35**	**-**	**61**
АКУШЕРСТВО	6	20	-	26
ГИНЕКОЛОГИЯ	6	15	-	21
ПАТОЛОГИЧНА БРЕМЕННОСТ	14	-	-	14
Други	**334**	**10**	**-**	**344**
ПСИХИАТРИЯ	270	-	-	270
ФИЗИКАЛНА И РЕХАБИЛИТАЦИОННА МЕДИЦИНА	10	10	-	20
ПРОДЪЛЖИТЕЛНО ЛЕЧЕНИЕ			54	54
ПАЛИАТИВНИ ГРИЖИ			-	-
Структури без легла	**62**	**31**	**-**	**93**
СПЕШНА МЕДИЦИНА	-	1	-	1
ДИАЛИЗНО ЛЕЧЕНИЕ (БРОЙ ПОСТОВЕ)	-	23	-	23
ПСИХИАТРИЯ - ДНЕВЕН СТАЦИОНАР (БРОЙ МЕСТА)			50	50
ЛЪЧЕЛЕЧЕНИЕ	-	-	-	-
НУКЛЕАРНА МЕДИЦИНА	-	-	-	-
ФИЗИКАЛНА И РЕХАБИЛИТАЦИОННА МЕДИЦИНА	1	-	-	1
ВИРУСОЛОГИЧНА ЛАБОРАТОРИЯ	-	-	-	-
КЛИНИЧНА ЛАБОРАТОРИЯ	2	4	-	6
ЛАБОРАТОРИЯ ПО КЛИНИЧНА ИМУНОЛОГИЯ	-	-	-	-
МЕДИЦИНСКА ГЕНЕТИКА			1	1
МЕДИЦИНСКА ПАРАЗИТОЛОГИЯ	-	1	-	1
МИКРОБИОЛОГИЧНА ЛАБОРАТОРИЯ	1	-	-	1
ТОКСИКОЛОГИЧНА ЛАБОРАТОРИЯ	-	-	-	-
ОБРАЗНА ДИАГНОСТИКА	4	1	-	5
ТРАНСФУЗИОННА ХЕМАТОЛОГИЯ	-	1	-	1
ОБЩА И КЛИНИЧНА ПАТОЛОГИЯ			2	2
СЪДЕБНА МЕДИЦИНА			1	1

Медицински дейности по видове	МБАЛ - Д-Р АТАНАС ДАФОВСКИ АД				МБАЛ-КЪРДЖАЛИ ООД				МБАЛ-АРДИНО ЕООД				МБАЛ-Д-Р СЕРГЕЙ РОСТОВЦЕВ ЕООД				МБАЛ-ЖИВОТ+ ЕООД				ДПБ			
	I ниво	II ниво	III ниво	ОБЩО	I ниво	II ниво	III ниво	ОБЩО	I ниво	II ниво	III ниво	ОБЩО	I ниво	II ниво	III ниво	ОБЩО	I ниво	II ниво	III ниво	ОБЩО	I ниво	II ниво	III ниво	ОБЩО
Общо легла	**13**	**292**	**35**	**340**	**-**	**35**	**-**	**35**	**48**	**-**	**-**	**48**	**66**	**13**	**-**	**79**	**54**	**-**	**-**	**54**	**270**	**-**	**-**	**270**
Интензивни	**-**	**8**	**-**	**8**	**-**	**6**	**-**	**6**	**-**	**-**	**-**	**-**	**-**	**-**	**-**	**-**	**-**	**-**	**-**	**-**	**-**	**-**	**-**	**-**
АНЕСТЕЗИОЛОГИЯ И ИНТЕНЗИВНО ЛЕЧЕНИЕ		8		8		6		6				-				-				-				-
Терапевтични	**-**	**132**	**35**	**167**	**-**	**12**	**-**	**12**	**9**	**-**	**-**	**9**	**24**	**13**	**-**	**37**	**8**	**-**	**-**	**8**	**-**	**-**	**-**	**-**
ВЪТРЕШНИ БОЛЕСТИ - НЕПРОФИЛИРАНИ		3		3				-	8			8	2			2	2			2				-
ГАСТРОЕНТЕРОЛОГИЯ		8		8		12		12				-				-				-				-
ЕНДОКРИНОЛОГИЯ И БОЛЕСТИ НА ОБМЯНАТА		15		15				-				-				-				-				-
ИНФЕКЦИОЗНИ БОЛЕСТИ		18		18				-				-				-				-				-
КАРДИОЛОГИЯ			35	35				-	1			1	16			16				-				-
КЛИНИЧНА АЛЕРГОЛОГИЯ				-				-				-				-				-				-
КЛИНИЧНА ИМУНОЛОГИЯ				-				-				-				-				-				-
КЛИНИЧНА ТОКСИКОЛОГИЯ				-				-				-				-				-				-
КЛИНИЧНА ХЕМАТОЛОГИЯ				-				-				-				-				-				-
КОЖНИ И ВЕНЕРИЧЕСКИ БОЛЕСТИ		10		10				-				-				-				-				-
ЛЪЧЕЛЕЧЕНИЕ				-				-				-				-				-				-
МЕДИЦИНСКА ОНКОЛОГИЯ				-				-				-				-				-				-
НУКЛЕАРНА МЕДИЦИНА				-				-				-				-				-				-
НЕРВНИ БОЛЕСТИ		47		47				-				-		13		13				-				-
НЕФРОЛОГИЯ		3		3				-				-				-				-				-
ПНЕВМОЛОГИЯ И ФТИЗИАТРИЯ		28		28				-				-	6			6	6			6				-
РЕВМАТОЛОГИЯ				-				-				-				-				-				-
Хирургични	**-**	**74**	**-**	**74**	**-**	**17**	**-**	**17**	**9**	**-**	**-**	**9**	**-**	**-**	**-**	**-**	**-**	**-**	**-**	**-**	**-**	**-**	**-**	**-**
ГРЪДНА ХИРУРГИЯ				-				-				-				-				-				-
ДЕТСКА ХИРУРГИЯ				-				-				-				-				-				-
КАРДИОХИРУРГИЯ				-				-				-				-				-				-
ЛИЦЕВО-ЧЕЛЮСТНА ХИРУРГИЯ				-				-				-				-				-				-
НЕВРОХИРУРГИЯ				-				-				-				-				-				-
ОРТОПЕДИЯ И ТРАВМАТОЛОГИЯ		20		20				-				-				-				-				-
ОЧНИ БОЛЕСТИ		5		5		5		5				-				-				-				-
ПЛАСТИЧНО-ВЪЗСТАНОВИТЕЛНА ХИРУРГИЯ				-				-				-				-				-				-
СЪДОВА ХИРУРГИЯ				-				-				-				-				-				-
УРОЛОГИЯ		10		10				-				-				-				-				-
УШНО-НОСНО-ГЪРЛЕНИ БОЛЕСТИ		7		7				-				-				-				-				-
ХИРУРГИЯ		32		32		12		12	9			9				-				-				-
Педиатрични	**-**	**33**	**-**	**33**	**-**	**-**	**-**	**-**	**11**	**-**	**-**	**11**	**12**	**-**	**-**	**12**	**18**	**-**	**-**	**18**	**-**	**-**	**-**	**-**
НЕОНАТОЛОГИЯ		15		15				-	1			1	2			2	3			3				-
ПЕДИАТРИЯ		18		18				-	10			10	10			10	15			15				-
ДЕТСКА ГАСТРОЕНТЕРОЛОГИЯ				-				-				-				-				-				-
ДЕТСКА ЕНДОКРИНОЛОГИЯ И БОЛЕСТИ НА ОБМЯНАТА				-				-				-				-				-				-
ДЕТСКА КАРДИОЛОГИЯ				-				-				-				-				-				-
ДЕТСКА КЛИНИЧНА ХЕМАТОЛОГИЯ И ОНКОЛОГИЯ				-				-				-				-				-				-
ДЕТСКА НЕВРОЛОГИЯ				-				-				-				-				-				-
ДЕТСКА НЕФРОЛОГИЯ И ХЕМОДИАЛИЗА				-				-				-				-				-				-
ДЕТСКА ПНЕВМОЛОГИЯ И ФТИЗИАТРИЯ				-				-				-				-				-				-
ДЕТСКА ПСИХИАТРИЯ				-				-				-				-				-				-
ДЕТСКА РЕВМАТОЛОГИЯ				-				-				-				-				-				-
Акушеро-гинекологични	**-**	**35**	**-**	**35**	**-**	**-**	**-**	**-**	**9**	**-**	**-**	**9**	**8**	**-**	**-**	**8**	**9**	**-**	**-**	**9**	**-**	**-**	**-**	**-**
АКУШЕРСТВО		20		20				-	1			1	2			2	3			3				-
ГИНЕКОЛОГИЯ		15		15				-	4			4	1			1	1			1				-
ПАТОЛОГИЧНА БРЕМЕННОСТ				-				-	4			4	5			5	5			5				-
Други	**13**	**10**	**-**	**23**	**-**	**-**	**-**	**-**	**10**	**-**	**-**	**10**	**22**	**-**	**-**	**22**	**19**	**-**	**-**	**19**	**270**	**-**	**-**	**270**
ПСИХИАТРИЯ				-				-				-				-				-	270			270
ФИЗИКАЛНА И РЕХАБИЛИТАЦИОННА МЕДИЦИНА		10		10				-				-	10			10				-				-
ПРОДЪЛЖИТЕЛНО ЛЕЧЕНИЕ			13	13				-			10	10			12	12			19	19				-
ПАЛИАТИВНИ ГРИЖИ				-				-				-				-				-				-
Структури без легла	**3**	**28**	**-**	**31**	**1**	**1**	**-**	**2**	**2**	**-**	**-**	**2**	**1**	**1**	**-**	**2**	**4**	**1**	**-**	**5**	**51**	**-**	**-**	**51**
СПЕШНА МЕДИЦИНА		1		1				-				-				-				-				-
ДИАЛИЗНО ЛЕЧЕНИЕ (БРОЙ ПОСТОВЕ)		23		23				-				-				-				-				-
ПСИХИАТРИЯ - ДНЕВЕН СТАЦИОНАР (БРОЙ МЕСТА)				-				-				-				-				-			50	50
ЛЪЧЕЛЕЧЕНИЕ				-				-				-				-				-				-
НУКЛЕАРНА МЕДИЦИНА				-				-				-				-				-				-
ФИЗИКАЛНА И РЕХАБИЛИТАЦИОННА МЕДИЦИНА				-				-				-				-	1			1				-
ВИРУСОЛОГИЧНА ЛАБОРАТОРИЯ				-				-				-				-				-				-
КЛИНИЧНА ЛАБОРАТОРИЯ		1		1		1		1	1			1		1		1		1		1	1			1
ЛАБОРАТОРИЯ ПО КЛИНИЧНА ИМУНОЛОГИЯ				-				-				-				-				-				-
МЕДИЦИНСКА ГЕНЕТИКА			1	1				-				-				-				-				-
МЕДИЦИНСКА ПАРАЗИТОЛОГИЯ		1		1				-				-				-				-				-
МИКРОБИОЛОГИЧНА ЛАБОРАТОРИЯ				-				-				-				-	1			1				-
ТОКСИКОЛОГИЧНА ЛАБОРАТОРИЯ				-				-				-				-				-				-
ОБРАЗНА ДИАГНОСТИКА		1		1	1			1	1			1	1			1	1			1				-
ТРАНСФУЗИОННА ХЕМАТОЛОГИЯ		1		1				-				-				-				-				-
ОБЩА И КЛИНИЧНА ПАТОЛОГИЯ			1	1				-				-				-			1	1				-
СЪДЕБНА МЕДИЦИНА			1	1				-				-				-				-				-

РАЗДЕЛ VI. ВИД, БРОЙ И РАЗПРЕДЕЛЕНИЕ НА ИЗВЪРШВАНИТЕ В ОБЛАСТТА ВИСОКОТЕХНОЛОГИЧНИ МЕТОДИ ЗА ДИАГНОСТИКА И ЛЕЧЕНИЕ И НАЛИЧНАТА ЗА ТЯХНОТО ПРИЛАГАНЕ ВИСОКОТЕХНОЛОГИЧНА МЕДИЦИНСКА АПАРАТУРА В ОБЛАСТТА

Таблица 1. Високотехнологични дейности и апаратура по вид, брой и разпределение

Вид високотехнологични дейности	**Вид високотехнологична апаратура**	**Наличен брой**	***МБАЛ - Д-Р АТАНАС ДАФОВСКИ АД***
Позитрон-емисионна томография	PET-CT	-	
Емисионна компютърна томография	SPECT-CT	-	
Магнитно-резонансна компютърна томография	МРТ ≥ 1,5 Тесла	1	1
Компютърна томография	Спирален КТ ≥ 32-срезов	-	
Ендоваскуларно лечение, в т.ч. на екстракраниални (коронарни, каротидни, периферни съдове) на интракраниални съдове	Ангиограф	1	1
Роботизирана хирургия	Ендоскопска роботизирана система	-	
Лъчелечение	Линеен ускорител	-	
Лъчелечение с модулиран интензитет	Линеен ускорител с възможности за модулиран интензитет	-	
Радиохирурургия	Линеен ускорител или друга апаратура за радихирургия	-	
Брахитерапия	Апаратура за брахитерапия	-	
Трансплантация на сърце	-	-	
Трансплантация на бял дроб	-	-	
Трансплантация на черен дроб	-	-	
Трансплантация на бъбрек	-	-	
Трансплантация на панкреас	-	-	
Трансплантация на хемопоетични стволови клетки	-	-	
In vitro методи за асистирана репродукция	-	-	

Приложение № 10 към т. I, подточка 1

РАЗДЕЛ I. ЗДРАВНО – ДЕМОГРАФСКИ ДАННИ

Таблица 1. Демографска структура

ОБЛАСТ	ОБЩИНИ	Население								Естествен прираст на 1000 души население		
		Население	Мъже %	Жени %	В градовете %	В селата %	Под трудоспособна възраст %	В трудоспособна възраст %	Над трудоспособна възраст %	Живородени	Умрели	Естествен прираст
ОБЩО ЗА СТРАНАТА	**ОБЩО ЗА СТРАНАТА**	7 101 859	49%	51%	73%	27%	15%	61%	24%	9,12	15,09	-5,98
КЮСТЕНДИЛ	**КЮСТЕНДИЛ ОБЛАСТ**	123 431	49%	51%	69%	31%	13%	57%	31%	6,89	19,92	-13,04
КЮСТЕНДИЛ	Бобов дол	7 952	52%	48%	65%	35%	11%	59%	30%	4,97	21,25	-16,28
КЮСТЕНДИЛ	Бобошево	2 802	49%	51%	42%	58%	8%	52%	40%	6,68	27,07	-20,39
КЮСТЕНДИЛ	Дупница	40 789	48%	52%	75%	25%	14%	58%	28%	7,77	17,85	-10,08
КЮСТЕНДИЛ	Кочериново	4 694	48%	52%	45%	55%	10%	50%	40%	6,71	26,44	-19,73
КЮСТЕНДИЛ	Кюстендил	54 645	48%	52%	74%	26%	13%	57%	31%	6,62	18,60	-11,98
КЮСТЕНДИЛ	Невестино	2 180	51%	49%	0%	100%	4%	38%	58%	2,69	47,45	-44,76
КЮСТЕНДИЛ	Рила	2 610	49%	51%	85%	15%	11%	53%	36%	8,30	28,68	-20,38
КЮСТЕНДИЛ	Сапарева баня	6 924	50%	50%	52%	48%	12%	58%	30%	7,17	18,07	-10,90
КЮСТЕНДИЛ	Трекляно	835	56%	44%	0%	100%	4%	52%	44%	5,80	48,72	-42,92

РАЗДЕЛ I. ЗДРАВНО – ДЕМОГРАФСКИ ДАННИ

Таблица 2. Заболеваемост по групи заболявания и по възраст

КЛАС ЗАБОЛЯВАНИЯ ПО МКБ-10		ДЕЦА ОТ 0 ДО 17-ГОДИШНА ВЪЗРАСТ			ЛИЦА НАД 18 ГОДИНИ			ОБЩО		
		Регистрирани заболявания	На 100 хил. души	Отн. дял %	Регистрирани заболявания	На 100 хил. души	Отн. дял %	Регистрирани заболявания	На 100 хил. души	Отн. дял %
I	Някои инфекциозни и паразитни болести	10 185	8 251,57	15,31 %	12 786	10 358,82	2,69 %	22 971	18 610,40	4,24 %
II	Новообразувания	139	112,61	0,21 %	10 030	8 126,00	2,11 %	10 169	8 238,61	1,88 %
III	Болести на кръвта, кръвотворните органи и отделни нарушения, включващи имунния механизъм	305	247,10	0,46 %	1 909	1 546,61	0,40 %	2 214	1 793,71	0,41 %
IV	Болести на ендокринната система, разстройства на храненето и на обмяната на веществата	550	445,59	0,83 %	36 536	29 600,34	7,68 %	37 086	30 045,94	6,84 %
V	Психични и поведенчески разстройства	799	647,33	1,20 %	17 669	14 314,88	3,71 %	18 468	14 962,21	3,41 %
VI	Болести на нервната система	911	738,06	1,37 %	23 812	19 291,75	5,01 %	24 723	20 029,81	4,56 %
VII	Болести на окото и придатъците му	4 326	3 504,79	6,50 %	31 584	25 588,39	6,64 %	35 910	29 093,18	6,62 %
VIII	Болести на ухото и мастоидния израстък	1 516	1 228,22	2,28 %	11 476	9 297,50	2,41 %	12 992	10 525,72	2,40 %
IX	Болести на органите на кръвообращението	225	182,29	0,34 %	160 804	130 278,46	33,81 %	161 029	130 460,74	29,70 %
X	Болести на дихателната система	33 137	26 846,58	49,82 %	46 920	38 013,14	9,86 %	80 057	64 859,72	14,77 %
XI	Болести на храносмилателната система	1 617	1 310,04	2,43 %	15 170	12 290,27	3,19 %	16 787	13 600,31	3,10 %
XII	Болести на кожата и подкожната тъкан	3 441	2 787,79	5,17 %	13 937	11 291,33	2,93 %	17 378	14 079,12	3,21 %
XIII	Болести на костно-мускулната система и на съединителната тъкан	729	590,61	1,10 %	30 683	24 858,42	6,45 %	31 412	25 449,04	5,79 %
XIV	Болести на пикочо-половата система	2 678	2 169,63	4,03 %	32 524	26 349,94	6,84 %	35 202	28 519,58	6,49 %
XV	Бременност, раждане и послеродов период	215	174,19	0,32 %	1 483	1 201,48	0,31 %	1 698	1 375,67	0,31 %
XVI	Някои състояния, възникващи през перинаталния период	78	63,19	0,12 %	-	-	-	78	63,19	0,01 %
XVII	Вродени аномалии [пороци на развитието], деформации и хромозомни аберации	710	575,22	1,07 %	353	285,99	0,07 %	1 063	861,21	0,20 %
XVIII	Симптоми, признаци и отклонения от нормата	2 076	1 681,91	3,12 %	4 968	4 024,92	1,04 %	7 044	5 706,83	1,30 %
XIX	Травми, отравяния и някои други последици от въздействието на външни причини	2 875	2 329,24	4,32 %	22 995	18 629,84	4,83 %	25 870	20 959,08	4,77 %
XX	Външни причини за заболеваемост и смъртност		-	-		-	-	-	-	-
XXI	Фактори, влияещи върху здравното състояние на населението и контакта със здравните служби		-	-		-	-	-	-	-
ОБЩО		66 512	53 885,98	100,00 %	475 639	385 348,09	100,00 %	542 151	439 234,07	100,00 %

РАЗДЕЛ I. ЗДРАВНО – ДЕМОГРАФСКИ ДАННИ

Таблица 3. Хоспитализирана заболеваемост на населението

КЛАС ЗАБОЛЯВАНИЯ ПО МКБ-10		Хоспитализирани случаи	На 100 хил. души	Отн. дял %
I	Някои инфекциозни и паразитни болести	1 006	806,59	2,59 %
II	Новообразувания	710	569,26	1,83 %
III	Болести на кръвта, кръвотворните органи и отделни нарушения, включващи имунния механизъм	184	147,53	0,47 %
IV	Болести на ендокринната система, разстройства на храненето и на обмяната на веществата	228	182,81	0,59 %
V	Психични и поведенчески разстройства	802	643,02	2,07 %
VI	Болести на нервната система	1 931	1 548,23	4,98 %
VII	Болести на окото и придатъците му	157	125,88	0,40 %
VIII	Болести на ухото и мастоидния израстък	230	184,41	0,59 %
IX	Болести на органите на кръвообращението	5 080	4 073,03	13,10 %
X	Болести на дихателната система	4 084	3 274,46	10,53 %
XI	Болести на храносмилателната система	3 623	2 904,84	9,34 %
XII	Болести на кожата и подкожната тъкан	917	735,23	2,36 %
XIII	Болести на костно-мускулната система и на съединителната тъкан	287	230,11	0,74 %
XIV	Болести на пикочо-половата система	3 052	2 447,02	7,87 %
XV	Бременност, раждане и послеродов период	2 039	1 634,82	5,26 %
XVI	Някои състояния, възникващи през перинаталния период	165	132,29	0,43 %
XVII	Вродени аномалии [пороци на развитието], деформации и хромозомни аберации	4	3,21	0,01 %
XVIII	Симптоми, признаци и отклонения от нормата	490	392,87	1,26 %

XIX	Травми, отравяния и някои други последици от въздействието на външни причини	2 250	1 804,00	5,80 %
XX	Външни причини за заболеваемост и смъртност	-	-	-
XXI	Фактори, влияещи върху здравното състояние на населението и контакта със здравните служби	11 539	9 251,70	29,76 %
ОБЩО		38 778	31 091,30	100,00 %

РАЗДЕЛ II. ВИД, БРОЙ, ДЕЙНОСТИ И РАЗПРЕДЕЛЕНИЕ НА СЪЩЕСТВУВАЩИТЕ ЛЕЧЕБНИ ЗАВЕДЕНИЯ

Таблица 1. Вид, брой, дейност и разпределение на съществуващите лечебни заведения

ВИД ЛЕЧЕБНО ЗАВЕДЕНИЕ	АБРЕВИАТУРА	ОБЛАСТ КЮСТЕНДИЛ	на 100 хил. души население	Бобов дол	Бобошево	Дупница	Кочериново	Кюстендил
ПЪРВИЧНА ИЗВЪНБОЛНИЧНА ПОМОЩ		**205**	**166,08**	**4**	**3**	**84**	**4**	**94**
Индивидуална практика за първична извънболнична медицинска помощ	ИППИМП	61	49,42	2	2	24	3	24
Индивидуална практика за първична извънболнична медицинска помощ - дентална медицина	ИППИМП – ДМ	125	101,27	2	1	55	1	58
Групова практика за първична извънболнична медицинска помощ	ГППИМП	11	8,91	-	-	4	-	7
Групова практика за първична извънболнична медицинска помощ - дентална медицина	ГППИМП – ДМ	8	6,48	-	-	1	-	5
СПЕЦИАЛИЗИРАНА ИЗВЪНБОЛНИЧНА ПОМОЩ		**92**	**74,54**	**4**	**-**	**46**	**-**	**40**
Индивидуална практика за специализирана извънболнична медицинска помощ	ИПСИМП	56	45,37	3	-	30	-	22
Групова практика за специализирана извънболнична медицинска помощ	ГПСИМП	6	4,86	-	-	1	-	5
Индивидуална практика за специализирана извънболнична медицинска помощ - дентална медицина	ИПСИДП	1	0,81	-	-	1	-	-
Групова практика за специализирана извънболнична медицинска помощ - дентална медицина	ГПСИДП	-	-	-	-	-	-	-
Медицински център	МЦ	14	11,34	1	-	6	-	6
Медико дентален център	МДЦ	-	-	-	-	-	-	-
Дентален център	ДЦ	-	-	-	-	-	-	-
Диагностично-консултативен център	ДКЦ	-	-	-	-	-	-	-
Самостоятелна медико-диагностична лаборатория	СМДЛ	7	5,67	-	-	3	-	4
Самостоятелна медико-техническа лаборатория	СМТЛ	8	6,48	-	-	5	-	3
БОЛНИЧНА ПОМОЩ		**5**	**4,05**	**-**	**-**	**2**	**-**	**2**
Многопрофилна болница за активно лечение	МБАЛ	3	2,43	-	-	2	-	1
Специализирана болница за активно лечение	СБАЛ	-	-	-	-	-	-	-
Болница за продължително лечение и рехабилитация	БПЛР	-	-	-	-	-	-	-
Болница за продължително лечение	БПЛ	-	-	-	-	-	-	-
Специализирана болница за рехабилитация	СБР	2	1,62	-	-	-	-	1
Държавна психиатрична болница	ДБП	-	-	-	-	-	-	-
ДРУГИ ЛЕЧЕБНИ ЗАВЕДЕНИЯ		**7**	**5,67**	**2**	**-**	**1**	**-**	**1**
Център за спешна медицинска помощ	ЦСМП - филиал	6	4,86	1	-	1	-	1
Център по трансфузионна хематология	ЦТХ	-	-	-	-	-	-	-
Комплексен онкологичен център	КОЦ	-	-	-	-	-	-	-
Център за психично здраве	ЦПЗ	-	-	-	-	-	-	-
Център за кожно-венерически заболявания	ЦКВЗ	-	-	-	-	-	-	-
Дом за медико-социални грижи	ДМСГ	-	-	-	-	-	-	-
Диализен център	ДЦ	-	-	-	-	-	-	-
Тъкнна банка	ТБ	-	-	-	-	-	-	-
Хоспис	ХОСПИС	1	0,81	1	-	-	-	-

Таблица 1. Вид, брой, дейност и разпределение на съществуващите лечебни заведения - продължение

ВИД ЛЕЧЕБНО ЗАВЕДЕНИЕ	АБРЕВИАТУРА	ОБЛАСТ КЮСТЕНДИЛ	на 100 хил. души население	Невестино	Рила	Сапарева баня	Трекляно
ПЪРВИЧНА ИЗВЪНБОЛНИЧНА ПОМОЩ		**205**	**166,08**	**2**	**5**	**7**	**2**
Индивидуална практика за първична извънболнична медицинска помощ	ИППИМП	61	49,42	1	2	2	1
Индивидуална практика за първична извънболнична медицинска помощ - дентална медицина	ИППИМП – ДМ	125	101,27	1	3	3	1
Групова практика за първична извънболнична медицинска помощ	ГППИМП	11	8,91	-	-	-	-
Групова практика за първична извънболнична медицинска помощ - дентална медицина	ГППИМП – ДМ	8	6,48	-	-	2	-
СПЕЦИАЛИЗИРАНА ИЗВЪНБОЛНИЧНА ПОМОЩ		**92**	**74,54**	**-**	**-**	**2**	**-**
Индивидуална практика за специализирана извънболнична медицинска помощ	ИПСИМП	56	45,37	-	-	1	-
Групова практика за специализирана извънболнична медицинска помощ	ГПСИМП	6	4,86	-	-	-	-
Индивидуална практика за специализирана извънболнична медицинска помощ - дентална медицина	ИПСИДП	1	0,81	-	-	-	-
Групова практика за специализирана извънболнична медицинска помощ - дентална медицина	ГПСИДП	-	-	-	-	-	-
Медицински център	МЦ	14	11,34	-	-	1	-
Медико дентален център	МДЦ	-	-	-	-	-	-
Дентален център	ДЦ	-	-	-	-	-	-
Диагностично-консултативен център	ДКЦ	-	-	-	-	-	-
Самостоятелна медико-диагностична лаборатория	СМДЛ	7	5,67	-	-	-	-
Самостоятелна медико-техническа лаборатория	СМТЛ	8	6,48	-	-	-	-
БОЛНИЧНА ПОМОЩ		**5**	**4,05**	**-**	**-**	**1**	**-**
Многопрофилна болница за активно лечение	МБАЛ	3	2,43	-	-	-	-
Специализирана болница за активно лечение	СБАЛ	-	-	-	-	-	-
Болница за продължително лечение и рехабилитация	БПЛР	-	-	-	-	-	-
Болница за продължително лечение	БПЛ	-	-	-	-	-	-
Специализирана болница за рехабилитация	СБР	2	1,62	-	-	1	-
Държавна психиатрична болница	ДБП	-	-	-	-	-	-
ДРУГИ ЛЕЧЕБНИ ЗАВЕДЕНИЯ		**7**	**5,67**	**1**	**1**	**1**	**-**
Център за спешна медицинска помощ	ЦСМП - филиал	6	4,86	1	1	1	-
Център по трансфузионна хематология	ЦТХ	-	-	-	-	-	-

Комплексен онкологичен център	КОЦ	-	-	-	-	-	-
Център за психично здраве	ЦПЗ	-	-	-	-	-	-
Център за кожно-венерически заболявания	ЦКВЗ	-	-	-	-	-	-
Дом за медико-социални грижи	ДМСГ	-	-	-	-	-	-
Диализен център	ДЦ	-	-	-	-	-	-
Тъкнна банка	ТБ	-	-	-	-	-	-
Хоспис	ХОСПИС	1	0,81	-	-	-	-

РАЗДЕЛ III. НЕОБХОДИМ МИНИМАЛЕН БРОЙ ЛЕКАРИ, ЛЕКАРИ ПО ДЕНТАЛНА МЕДИЦИНА И СПЕЦИАЛИСТИ ОТ ПРОФЕСИОНАЛНО НАПРАВЛЕНИЕ „ЗДРАВНИ ГРИЖИ" В ИЗВЪНБОЛНИЧНАТА МЕДИЦИНСКА ПОМОЩ ПО СПЕЦИАЛНОСТИ

Таблица 1. Необходим минимален брой лекари и лекари по дентална медицина по специалности

СПЕЦИАЛНОСТ	**Брой специалисти**	**на 100 хил. души**
ЛЕКАРИ В ПЪРВИЧНАТА ИЗВЪНБОЛНИЧНА ПОМОЩ	**199**	**161,22**
ОБЩА МЕДИЦИНА	85	68,86
ДЕНТАЛНА МЕДИЦИНА	114	92,36
ЛЕКАРИ В СПЕЦИАЛИЗИРАНАТА ИЗВЪНБОЛНИЧНА ПОМОЩ	**165**	**133,68**
ЛЕКАРИ ПО КЛИНИЧНИ СПЕЦИАЛНОСТИ	*148*	*119,91*
АКУШЕРСТВО И ГИНЕКОЛОГИЯ	14	11,34
АНЕСТЕЗИОЛОГИЯ И ИНТЕНЗИВНО ЛЕЧЕНИЕ	1	0,81
ВЪТРЕШНИ БОЛЕСТИ	6	4,86
ГАСТРОЕНТЕРОЛОГИЯ	5	4,05
ЕНДОКРИНОЛОГИЯ И БОЛЕСТИ НА ОБМЯНАТА	5	4,05
ИНФЕКЦИОЗНИ БОЛЕСТИ		-
КАРДИОЛОГИЯ	9	7,29
КЛИНИЧНА АЛЕРГОЛОГИЯ	1	0,81
КЛИНИЧНА ТОКСИКОЛОГИЯ		-
КЛИНИЧНА ХЕМАТОЛОГИЯ	1	0,81
КОЖНИ И ВЕНЕРИЧЕСКИ БОЛЕСТИ	6	4,86
МЕДИЦИНСКА ОНКОЛОГИЯ		-
МЕДИЦИНСКА ПАРАЗИТОЛОГИЯ		-
НЕРВНИ БОЛЕСТИ	15	12,15
НЕФРОЛОГИЯ	2	1,62
ОРТОПЕДИЯ И ТРАВМАТОЛОГИЯ	13	10,53
ОЧНИ БОЛЕСТИ	10	8,10
ПНЕВМОЛОГИЯ И ФТИЗИАТРИЯ	5	4,05
ПСИХИАТРИЯ	7	5,67
РЕВМАТОЛОГИЯ		-
УРОЛОГИЯ	5	4,05
УШНО-НОСНО-ГЪРЛЕНИ БОЛЕСТИ	8	6,48
ФИЗИКАЛНА И РЕХАБИЛИТАЦИОННА МЕДИЦИНА	8	6,48
ГРЪДНА ХИРУРГИЯ		-
НЕВРОХИРУРГИЯ		-
СЪДОВА ХИРУРГИЯ, АНГИОЛОГИЯ		-
ХИРУРГИЯ	16	12,96
ПЕДИАТРИЯ	11	8,91
ДЕТСКА ГАСТРОЕНТЕРОЛОГИЯ		-
ДЕТСКА ЕНДОКРИНОЛОГИЯ И БОЛЕСТИ НА ОБМЯНАТА		-
ДЕТСКА КАРДИОЛОГИЯ		-
ДЕТСКА КЛИНИЧНА ХЕМАТОЛОГИЯ И ОНКОЛОГИЯ		-
ДЕТСКА НЕВРОЛОГИЯ		-
ДЕТСКА НЕФРОЛОГИЯ		-
ДЕТСКА ПНЕВМОЛОГИЯ И ФТИЗИАТРИЯ		-
ДЕТСКА ПСИХИАТРИЯ		-
ДЕТСКА РЕВМАТОЛОГИЯ		-
ДЕТСКА ХИРУРГИЯ		-
ЛЕКАРИ, ОСЪЩЕСТВЯВАЩИ МЕДИКО-ДИАГНОСТИЧНИ ДЕЙНОСТИ ПО СПЕЦИАЛНОСТИ	*17*	*13,77*
ВИРУСОЛОГИЯ		-
КЛИНИЧНА ИМУНОЛОГИЯ		-
ТРАНСФУЗИОННА ХЕМАТОЛОГИЯ – ИМУНОХЕМАТОЛОГИЧНИ ИЗСЛЕДВАНИЯ	1	0,81
КЛИНИЧНА ЛАБОРАТОРИЯ	5	4,05
КЛИНИЧНА МИКРОБИОЛОГИЯ	2	1,62
МЕДИЦИНСКА ПАРАЗИТОЛОГИЯ		-
ОБЩА И КЛИНИЧНА ПАТОЛОГИЯ	1	0,81
ОБРАЗНА ДИАГНОСТИКА	8	6,48
ОБЩ БРОЙ ЛЕКАРИ	**364**	**294,90**
ЛЕКАРИ ПО ДЕНТАЛНА МЕДИЦИНА ПО СПЕЦИАЛНОСТИ	**-**	**-**
ОРТОДОНТИЯ		-
ПРОТЕТИЧНА ДЕНТАЛНА МЕДИЦИНА		-
ПАРОДОНТОЛОГИЯ И ЗАБОЛЯВАНИЯ НА ОРАЛНАТА ЛИГАВИЦА		-
ДЕТСКА ДЕНТАЛНА МЕДИЦИНА		-
ОПЕРАТИВНО ЗЪБОЛЕЧЕНИЕ И ЕНДОДОНТИЯ		-
ОРАЛНА ХИРУРГИЯ		-
ДЕНТАЛНА КЛИНИЧНА АЛЕРГОЛОГИЯ		-
ДЕНТАЛНА ОБРАЗНА ДИАГНОСТИКА		-

РАЗДЕЛ III. НЕОБХОДИМ МИНИМАЛЕН БРОЙ ЛЕКАРИ, ЛЕКАРИ ПО ДЕНТАЛНА МЕДИЦИНА И СПЕЦИАЛИСТИ ОТ ПРОФЕСИОНАЛНО НАПРАВЛЕНИЕ „ЗДРАВНИ ГРИЖИ" В ИЗВЪНБОЛНИЧНАТА МЕДИЦИНСКА ПОМОЩ ПО СПЕЦИАЛНОСТИ

Таблица 2. Необходим минимален брой специалисти от професионално направление „Здравни грижи"

СПЕЦИАЛНОСТ	**Брой специалисти**	**на 100 хил. души**
МЕДИЦИНСКИ СЕСТРИ	48	38,89
АКУШЕРКИ	8	6,48
ФЕЛДШЕРИ	8	6,48
РЕХАБИЛИТАТОРИ	3	2,43
КЛИНИЧНИ ЛАБОРАНТИ	16	12,96
РЕНТГЕНОВИ ЛАБОРАНТИ	10	8,10
ОБЩ БРОЙ СПЕЦИАЛИСТИ ПО ЗДРАВНИ ГРИЖИ	**93**	**75,35**

РАЗДЕЛ IV. БРОЙ НА ПРАКТИКУВАЩИТЕ ЛЕКАРИ, ЛЕКАРИ ПО ДЕНТАЛНА МЕДИЦИНА ПО СПЕЦИАЛНОСТИ И СПЕЦИАЛИСТИТЕ ОТ ПРОФЕСИОНАЛНО НАПРАВЛЕНИЕ „ЗДРАВНИ ГРИЖИ" В ИЗВЪНБОЛНИЧНАТА МЕДИЦИНСКА ПОМОЩ

Таблица 1. Брой на практикуващите лекари и лекари по дентална медицина по специалности

СПЕЦИАЛНОСТ	Практикуващи само в ИМП	Практикуващи и в ЛЗБП	ОБЩО	на 100 хил. души население
ЛЕКАРИ ПО КЛИНИЧНИ СПЕЦИАЛНОСТИ	**143**	**90**	**233**	**188,77**
АКУШЕРСТВО И ГИНЕКОЛОГИЯ	4	10	14	11,34
АНЕСТЕЗИОЛОГИЯ И ИНТЕНЗИВНО ЛЕЧЕНИЕ		1	1	0,81
ВЪТРЕШНИ БОЛЕСТИ	3	3	6	4,86
ГАСТРОЕНТЕРОЛОГИЯ	1	4	5	4,05
ЕНДОКРИНОЛОГИЯ И БОЛЕСТИ НА ОБМЯНАТА	2	3	5	4,05
ИНФЕКЦИОЗНИ БОЛЕСТИ			-	-
КАРДИОЛОГИЯ	4	5	9	7,29
КЛИНИЧНА АЛЕРГОЛОГИЯ		1	1	0,81
КЛИНИЧНА ТОКСИКОЛОГИЯ			-	-
КЛИНИЧНА ХЕМАТОЛОГИЯ		1	1	0,81
КОЖНИ И ВЕНЕРИЧЕСКИ БОЛЕСТИ	4	2	6	4,86
МЕДИЦИНСКА ОНКОЛОГИЯ			-	-
МЕДИЦИНСКА ПАРАЗИТОЛОГИЯ			-	-
НЕРВНИ БОЛЕСТИ	4	11	15	12,15
НЕФРОЛОГИЯ		2	2	1,62
ОРТОПЕДИЯ И ТРАВМАТОЛОГИЯ	3	10	13	10,53
ОЧНИ БОЛЕСТИ	7	3	10	8,10
ПНЕВМОЛОГИЯ И ФТИЗИАТРИЯ		5	5	4,05
ПСИХИАТРИЯ	7		7	5,67
РЕВМАТОЛОГИЯ			-	-
УРОЛОГИЯ	2	3	5	4,05
УШНО-НОСНО-ГЪРЛЕНИ БОЛЕСТИ	6	2	8	6,48
ФИЗИКАЛНА И РЕХАБИЛИТАЦИОННА МЕДИЦИНА	3	5	8	6,48
ГРЪДНА ХИРУРГИЯ			-	-
НЕВРОХИРУРГИЯ			-	-
СЪДОВА ХИРУРГИЯ, АНГИОЛОГИЯ			-	-
ХИРУРГИЯ	3	13	16	12,96
ПЕДИАТРИЯ	5	6	11	8,91
ДЕТСКА ГАСТРОЕНТЕРОЛОГИЯ			-	-
ДЕТСКА ЕНДОКРИНОЛОГИЯ И БОЛЕСТИ НА ОБМЯНАТА			-	-
ДЕТСКА КАРДИОЛОГИЯ			-	-
ДЕТСКА КЛИНИЧНА ХЕМАТОЛОГИЯ И ОНКОЛОГИЯ			-	-
ДЕТСКА НЕВРОЛОГИЯ			-	-
ДЕТСКА НЕФРОЛОГИЯ			-	-
ДЕТСКА ПНЕВМОЛОГИЯ И ФТИЗИАТРИЯ			-	-
ДЕТСКА ПСИХИАТРИЯ			-	-
ДЕТСКА РЕВМАТОЛОГИЯ			-	-
ДЕТСКА ХИРУРГИЯ			-	-
ОБЩА МЕДИЦИНА	65		65	52,66
ОБЩОПРАКТИКУВАЩИ ЛЕКАРИ БЕЗ СПЕЦИАЛНОСТ	20		20	16,20
ЛЕКАРИ, ОСЪЩЕСТВЯВАЩИ МЕДИКО-ДИАГНОСТИЧНИ ДЕЙНОСТИ ПО СПЕЦИАЛНОСТИ	**5**	**12**	**17**	**13,77**
ВИРУСОЛОГИЯ			-	-
КЛИНИЧНА ИМУНОЛОГИЯ			-	-
ТРАНСФУЗИОННА ХЕМАТОЛОГИЯ – ИМУНОХЕМАТОЛОГИЧНИ ИЗСЛЕДВАНИЯ	1		1	0,81
КЛИНИЧНА ЛАБОРАТОРИЯ	2	3	5	4,05
КЛИНИЧНА МИКРОБИОЛОГИЯ		2	2	1,62
МЕДИЦИНСКА ПАРАЗИТОЛОГИЯ			-	-
ОБЩА И КЛИНИЧНА ПАТОЛОГИЯ		1	1	0,81
ОБРАЗНА ДИАГНОСТИКА	2	6	8	6,48
ОБЩ БРОЙ ЛЕКАРИ	**148**	**102**	**250**	**202,54**
ЛЕКАРИ ПО ДЕНТАЛНА МЕДИЦИНА ПО СПЕЦИАЛНОСТИ	**114**	**-**	**114**	**92,36**
ОБЩА ДЕНТАЛНА МЕДИЦИНА	114		114	92,36
ОРТОДОНТИЯ			-	-
ПРОТЕТИЧНА ДЕНТАЛНА МЕДИЦИНА			-	-
ПАРОДОНТОЛОГИЯ И ЗАБОЛЯВАНИЯ НА ОРАЛНАТА ЛИГАВИЦА			-	-
ДЕТСКА ДЕНТАЛНА МЕДИЦИНА			-	-
ОПЕРАТИВНО ЗЪБОЛЕЧЕНИЕ И ЕНДОДОНТИЯ			-	-
ОРАЛНА ХИРУРГИЯ			-	-
ДЕНТАЛНА КЛИНИЧНА АЛЕРГОЛОГИЯ			-	-
ДЕНТАЛНА ОБРАЗНА ДИАГНОСТИКА			-	-
ДЕНТАЛНИ ЛЕКАРИ БЕЗ СПЕЦИАЛНОСТ			-	-

РАЗДЕЛ IV. БРОЙ НА ПРАКТИКУВАЩИТЕ ЛЕКАРИ, ЛЕКАРИ ПО ДЕНТАЛНА МЕДИЦИНА ПО СПЕЦИАЛНОСТИ И СПЕЦИАЛИСТИТЕ ОТ ПРОФЕСИОНАЛНО НАПРАВЛЕНИЕ „ЗДРАВНИ ГРИЖИ" В ИЗВЪНБОЛНИЧНАТА МЕДИЦИНСКА ПОМОЩ

Таблица 2. Брой на специалистите от професионално направление „Здравни грижи"

СПЕЦИАЛНОСТ	Брой в ПИМП	Брой в СИМП	ОБЩО	на 100 хил. души
МЕДИЦИНСКИ СЕСТРИ	40	21	61	49,42
АКУШЕРКИ	5	3	8	6,48
ФЕЛДШЕРИ	7	1	8	6,48
РЕХАБИЛИТАТОРИ	-	3	3	2,43
КЛИНИЧНИ ЛАБОРАНТИ	1	17	18	14,58
РЕНТГЕНОВИ ЛАБОРАНТИ	2	8	10	8,10
ОБЩ БРОЙ СПЕЦИАЛИСТИ ПО ЗДРАВНИ ГРИЖИ	**55**	**53**	**108**	**87,50**

РАЗДЕЛ V. БРОЙ НА СЪЩЕСТВУВАЩИТЕ ЛЕГЛА ЗА БОЛНИЧНО ЛЕЧЕНИЕ И ОСЪЩЕСТВЯВАНИТЕ МЕДИЦИНСКИ ДЕЙНОСТИ ПО ВИДОВЕ И РАЗПРЕДЕЛЕНИЕТО ИМ ПО ЛЕЧЕБНИ ЗАВЕДЕНИЯ И ПО НИВА НА КОМПЕТЕНТНОСТ НА СЪОТВЕТНИТЕ СТРУКТУРИ

Таблица 1. Брой на съществуващите легла за болнично лечение по видове

ВИДОВЕ ЛЕГЛА	В ЛЗ за активно лечение /МБАЛ,СБАЛ,КОЦ,ЦПЗ,ЦКВЗ/ 3	В други ЛЗ /БПЛР,БПЛ,СБР,ДБП/ 2	ОБЩО	на 1000 души
АКТИВНИ	**611**	**-**	**611**	**4,95**
ИНТЕНЗИВНИ	24	-	24	0,19
ТЕРАПЕВТИЧНИ	347	-	347	2,81
ХИРУРГИЧНИ	101	-	101	0,82
ПЕДИАТРИЧНИ	72	-	72	0,58
АКУШЕРО-ГИНЕКОЛОГИЧНИ	67	-	67	0,54
ДРУГИ	**44**	**356**	**400**	**3,24**
ДЪЛГОСРОЧНИ ГРИЖИ /ПРОДЪЛЖИТЕЛНО ЛЕЧЕНИЕ И ПАЛИАТИВНИ ГРИЖИ/	6	-	6	0,05
ПСИХИАТРИЧНИ	38	-	38	0,31
ФИЗИОТЕРАПИЯ И РЕХАБИЛИТАЦИЯ	-	356	356	2,88
ОБЩО	**655**	**356**	**1 011**	**8,19**

РАЗДЕЛ V. БРОЙ НА СЪЩЕСТВУВАЩИТЕ ЛЕГЛА ЗА БОЛНИЧНО ЛЕЧЕНИЕ И ОСЪЩЕСТВЯВАНИТЕ МЕДИЦИНСКИ ДЕЙНОСТИ ПО ВИДОВЕ И РАЗПРЕДЕЛЕНИЕТО ИМ ПО ЛЕЧЕБНИ ЗАВЕДЕНИЯ И ПО НИВА НА КОМПЕТЕНТНОСТ НА СЪОТВЕТНИТЕ СТРУКТУРИ

Таблица 2. Осъществявани медицински дейности по видове, лечебни заведения и нива на компетентност

Медицински дейности по видове	ОБЩО ЗА ОБЛАСТТА			
	I ниво	II ниво	III ниво	ОБЩО
Общо легла	**65**	**774**	**172**	**1 011**
Интензивни	**-**	**6**	**18**	**24**
АНЕСТЕЗИОЛОГИЯ И ИНТЕНЗИВНО ЛЕЧЕНИЕ	-	6	18	24
Терапевтични	**58**	**235**	**54**	**347**
ВЪТРЕШНИ БОЛЕСТИ - НЕПРОФИЛИРАНИ	-	32	-	32
ГАСТРОЕНТЕРОЛОГИЯ	-	43	-	43
ЕНДОКРИНОЛОГИЯ И БОЛЕСТИ НА ОБМЯНАТА	2	2	-	4
ИНФЕКЦИОЗНИ БОЛЕСТИ	15	20	-	35
КАРДИОЛОГИЯ	15	-	54	69
КЛИНИЧНА АЛЕРГОЛОГИЯ	-	-	-	-
КЛИНИЧНА ИМУНОЛОГИЯ	-	-	-	-
КЛИНИЧНА ТОКСИКОЛОГИЯ	-	-	-	-
КЛИНИЧНА ХЕМАТОЛОГИЯ	3	-	-	3
КОЖНИ И ВЕНЕРИЧЕСКИ БОЛЕСТИ	-	6	-	6
ЛЪЧЕЛЕЧЕНИЕ	-	-	-	-
МЕДИЦИНСКА ОНКОЛОГИЯ	-	-	-	-
НУКЛЕАРНА МЕДИЦИНА	-	-	-	-
НЕРВНИ БОЛЕСТИ	-	64	-	64
НЕФРОЛОГИЯ	3	21	-	24
ПНЕВМОЛОГИЯ И ФТИЗИАТРИЯ	20	47	-	67
РЕВМАТОЛОГИЯ	-	-	-	-
Хирургични	**-**	**101**	**-**	**101**
ГРЪДНА ХИРУРГИЯ	-	-	-	-
ДЕТСКА ХИРУРГИЯ	-	-	-	-
КАРДИОХИРУРГИЯ	-	-	-	-
ЛИЦЕВО-ЧЕЛЮСТНА ХИРУРГИЯ	-	-	-	-
НЕВРОХИРУРГИЯ	-	-	-	-
ОРТОПЕДИЯ И ТРАВМАТОЛОГИЯ	-	30	-	30
ОЧНИ БОЛЕСТИ	-	5	-	5
ПЛАСТИЧНО-ВЪЗСТАНОВИТЕЛНА ХИРУРГИЯ	-	-	-	-
СЪДОВА ХИРУРГИЯ	-	-	-	-
УРОЛОГИЯ	-	8	-	8
УШНО-НОСНО-ГЪРЛЕНИ БОЛЕСТИ	-	5	-	5
ХИРУРГИЯ	-	53	-	53
Педиатрични	**1**	**71**	**-**	**72**
НЕОНАТОЛОГИЯ	1	8	-	9
ПЕДИАТРИЯ	-	63	-	63
ДЕТСКА ГАСТРОЕНТЕРОЛОГИЯ	-	-	-	-
ДЕТСКА ЕНДОКРИНОЛОГИЯ И БОЛЕСТИ НА ОБМЯНАТА	-	-	-	-
ДЕТСКА КАРДИОЛОГИЯ	-	-	-	-
ДЕТСКА КЛИНИЧНА ХЕМАТОЛОГИЯ И ОНКОЛОГИЯ	-	-	-	-
ДЕТСКА НЕВРОЛОГИЯ	-	-	-	-
ДЕТСКА НЕФРОЛОГИЯ И ХЕМОДИАЛИЗА	-	-	-	-
ДЕТСКА ПНЕВМОЛОГИЯ И ФТИЗИАТРИЯ	-	-	-	-
ДЕТСКА ПСИХИАТРИЯ	-	-	-	-
ДЕТСКА РЕВМАТОЛОГИЯ	-	-	-	-
Акушеро-гинекологични	**-**	**67**	**-**	**67**
АКУШЕРСТВО	-	27	-	27
ГИНЕКОЛОГИЯ	-	17	-	17
ПАТОЛОГИЧНА БРЕМЕННОСТ	-	23	-	23
Други	**6**	**294**	**100**	**400**
ПСИХИАТРИЯ	-	38	-	38
ФИЗИКАЛНА И РЕХАБИЛИТАЦИОННА МЕДИЦИНА	-	256	100	356
ПРОДЪЛЖИТЕЛНО ЛЕЧЕНИЕ			3	3
ПАЛИАТИВНИ ГРИЖИ			3	3
Структури без легла	**7**	**9**	**8**	**24**
СПЕШНА МЕДИЦИНА	-	-	-	-
ДИАЛИЗНО ЛЕЧЕНИЕ (БРОЙ ПОСТОВЕ)	-	9	8	17
ПСИХИАТРИЯ - ДНЕВЕН СТАЦИОНАР (БРОЙ МЕСТА)			7	7
ЛЪЧЕЛЕЧЕНИЕ	-	-	-	-
НУКЛЕАРНА МЕДИЦИНА	-	-	-	-
ФИЗИКАЛНА И РЕХАБИЛИТАЦИОННА МЕДИЦИНА	-	-	-	-
ВИРУСОЛОГИЧНА ЛАБОРАТОРИЯ	-	-	-	-
КЛИНИЧНА ЛАБОРАТОРИЯ	-	-	-	-
ЛАБОРАТОРИЯ ПО КЛИНИЧНА ИМУНОЛОГИЯ	-	-	-	-

МЕДИЦИНСКА ГЕНЕТИКА			-	-
МЕДИЦИНСКА ПАРАЗИТОЛОГИЯ	-	-	-	-
МИКРОБИОЛОГИЧНА ЛАБОРАТОРИЯ	-	-	-	-
ТОКСИКОЛОГИЧНА ЛАБОРАТОРИЯ	-	-	-	-
ОБРАЗНА ДИАГНОСТИКА	-	-	-	-
ТРАНСФУЗИОННА ХЕМАТОЛОГИЯ	-	-	-	-
ОБЩА И КЛИНИЧНА ПАТОЛОГИЯ			-	-
СЪДЕБНА МЕДИЦИНА			-	-

Медицински дейности по видове	***"МБАЛ Д-Р НИКОЛА ВАСИЛИЕВ" АД***				***"МБАЛ СВ. ИВАН РИЛСКИ" ЕООД***				***"МБАЛ СВ. ИВАН РИЛСКИ-2003" ООД***				***"СБР-НК" ЕАД, ФИЛИАЛ КЮСТЕНДИЛ***				***"СБР- САПАРЕВА БАНЯ" АД***			
	I ниво	**II ниво**	**III ниво**	**ОБЩО**	**I ниво**	**II ниво**	**III ниво**	**ОБЩО**	**I ниво**	**II ниво**	**III ниво**	**ОБЩО**	**I ниво**	**II ниво**	**III ниво**	**ОБЩО**	**I ниво**	**II ниво**	**III ниво**	**ОБЩО**
Общо легла	**9**	**252**	**39**	**300**	**33**	**147**	**-**	**180**	**23**	**119**	**33**	**175**	**-**	**56**	**100**	**156**	**-**	**200**	**-**	**200**
Интензивни	**-**	**-**	**10**	**10**	**-**	**6**	**-**	**6**	**-**	**-**	**8**	**8**	**-**	**-**	**-**	**-**	**-**	**-**	**-**	**-**
АНЕСТЕЗИОЛОГИЯ И ИНТЕНЗИВНО ЛЕЧЕНИЕ			10	10		6		6			8	8				-				-
Терапевтични	**3**	**109**	**29**	**141**	**33**	**62**	**-**	**95**	**22**	**64**	**25**	**111**	**-**	**-**	**-**	**-**	**-**	**-**	**-**	**-**
ВЪТРЕШНИ БОЛЕСТИ - НЕПРОФИЛИРАНИ		6		6		23		23		3		3				-				-
ГАСТРОЕНТЕРОЛОГИЯ		13		13		10		10		20		20				-				-
ЕНДОКРИНОЛОГИЯ И БОЛЕСТИ НА ОБМЯНАТА		2		2				-	2			2				-				-
ИНФЕКЦИОЗНИ БОЛЕСТИ		10		10	15			15		10		10				-				-
КАРДИОЛОГИЯ			29	29	15			15			25	25				-				-
КЛИНИЧНА АЛЕРГОЛОГИЯ				-				-				-				-				-
КЛИНИЧНА ИМУНОЛОГИЯ				-				-				-				-				-
КЛИНИЧНА ТОКСИКОЛОГИЯ				-				-				-				-				-
КЛИНИЧНА ХЕМАТОЛОГИЯ	3			3				-				-				-				-
КОЖНИ И ВЕНЕРИЧЕСКИ БОЛЕСТИ		6		6				-				-				-				-
ЛЪЧЕЛЕЧЕНИЕ				-				-				-				-				-
МЕДИЦИНСКА ОНКОЛОГИЯ				-				-				-				-				-
НУКЛЕАРНА МЕДИЦИНА				-				-				-				-				-
НЕРВНИ БОЛЕСТИ		27		27		16		16		21		21				-				-
НЕФРОЛОГИЯ		11		11	3			3		10		10				-				-
ПНЕВМОЛОГИЯ И ФТИЗИАТРИЯ		34		34		13		13	20			20				-				-
РЕВМАТОЛОГИЯ				-				-				-				-				-
Хирургични	**-**	**53**	**-**	**53**	**-**	**22**	**-**	**22**	**-**	**26**	**-**	**26**	**-**	**-**	**-**	**-**	**-**	**-**	**-**	**-**
ГРЪДНА ХИРУРГИЯ				-				-				-				-				-
ДЕТСКА ХИРУРГИЯ				-				-				-				-				-
КАРДИОХИРУРГИЯ				-				-				-				-				-
ЛИЦЕВО-ЧЕЛЮСТНА ХИРУРГИЯ				-				-				-				-				-
НЕВРОХИРУРГИЯ				-				-				-				-				-
ОРТОПЕДИЯ И ТРАВМАТОЛОГИЯ		10		10		10		10		10		10				-				-
ОЧНИ БОЛЕСТИ		5		5				-				-				-				-
ПЛАСТИЧНО-ВЪЗСТАНОВИТЕЛНА ХИРУРГИЯ				-				-				-				-				-
СЪДОВА ХИРУРГИЯ				-				-				-				-				-
УРОЛОГИЯ		5		5				-		3		3				-				-
УШНО-НОСНО-ГЪРЛЕНИ БОЛЕСТИ		5		5				-				-				-				-
ХИРУРГИЯ		28		28		12		12		13		13				-				-
Педиатрични	**-**	**43**	**-**	**43**	**-**	**18**	**-**	**18**	**1**	**10**	**-**	**11**	**-**	**-**	**-**	**-**	**-**	**-**	**-**	**-**
НЕОНАТОЛОГИЯ		8		8				-	1			1				-				-
ПЕДИАТРИЯ		35		35		18		18		10		10				-				-
ДЕТСКА ГАСТРОЕНТЕРОЛОГИЯ				-				-				-				-				-
ДЕТСКА ЕНДОКРИНОЛОГИЯ И БОЛЕСТИ НА ОБМЯНАТА				-				-				-				-				-
ДЕТСКА КАРДИОЛОГИЯ				-				-				-				-				-
ДЕТСКА КЛИНИЧНА ХЕМАТОЛОГИЯ И ОНКОЛОГИЯ				-				-				-				-				-
ДЕТСКА НЕВРОЛОГИЯ				-				-				-				-				-
ДЕТСКА НЕФРОЛОГИЯ И ХЕМОДИАЛИЗА				-				-				-				-				-
ДЕТСКА ПНЕВМОЛОГИЯ И ФТИЗИАТРИЯ				-				-				-				-				-
ДЕТСКА ПСИХИАТРИЯ				-				-				-				-				-
ДЕТСКА РЕВМАТОЛОГИЯ				-				-				-				-				-
Акушеро-гинекологични	**-**	**27**	**-**	**27**	**-**	**21**	**-**	**21**	**-**	**19**	**-**	**19**	**-**	**-**	**-**	**-**	**-**	**-**	**-**	**-**
АКУШЕРСТВО		8		8		10		10		9		9				-				-
ГИНЕКОЛОГИЯ		8		8		4		4		5		5				-				-
ПАТОЛОГИЧНА БРЕМЕННОСТ		11		11		7		7		5		5				-				-
Други	**6**	**20**	**-**	**26**	**-**	**18**	**-**	**18**	**-**	**-**	**-**	**-**	**-**	**56**	**100**	**156**	**-**	**200**	**-**	**200**
ПСИХИАТРИЯ		20		20		18		18				-				-				-
ФИЗИКАЛНА И РЕХАБИЛИТАЦИОННА МЕДИЦИНА				-				-				-		56	100	156		200		200
ПРОДЪЛЖИТЕЛНО ЛЕЧЕНИЕ			3	3				-				-				-				-
ПАЛИАТИВНИ ГРИЖИ			3	3				-				-				-				-
Структури без легла	**-**	**-**	**8**	**8**	**7**	**-**	**-**	**7**	**-**	**9**	**-**	**9**	**-**	**-**	**-**	**-**	**-**	**-**	**-**	**-**
СПЕШНА МЕДИЦИНА				-				-				-				-				-
ДИАЛИЗНО ЛЕЧЕНИЕ (БРОЙ ПОСТОВЕ)			8	8				-		9		9				-				-
ПСИХИАТРИЯ - ДНЕВЕН СТАЦИОНАР (БРОЙ МЕСТА)				-			7	7				-				-				-
ЛЪЧЕЛЕЧЕНИЕ				-				-				-				-				-
НУКЛЕАРНА МЕДИЦИНА				-				-				-				-				-
ФИЗИКАЛНА И РЕХАБИЛИТАЦИОННА МЕДИЦИНА				-				-				-				-				-
ВИРУСОЛОГИЧНА ЛАБОРАТОРИЯ				-				-				-				-				-
КЛИНИЧНА ЛАБОРАТОРИЯ				-				-				-				-				-
ЛАБОРАТОРИЯ ПО КЛИНИЧНА ИМУНОЛОГИЯ				-				-				-				-				-
МЕДИЦИНСКА ГЕНЕТИКА				-				-				-				-				-
МЕДИЦИНСКА ПАРАЗИТОЛОГИЯ				-				-				-				-				-
МИКРОБИОЛОГИЧНА ЛАБОРАТОРИЯ				-				-				-				-				-
ТОКСИКОЛОГИЧНА ЛАБОРАТОРИЯ				-				-				-				-				-
ОБРАЗНА ДИАГНОСТИКА				-				-				-				-				-
ТРАНСФУЗИОННА ХЕМАТОЛОГИЯ				-				-				-				-				-
ОБЩА И КЛИНИЧНА ПАТОЛОГИЯ				-				-				-				-				-
СЪДЕБНА МЕДИЦИНА				-				-				-				-				-

РАЗДЕЛ VI. ВИД, БРОЙ И РАЗПРЕДЕЛЕНИЕ НА ИЗВЪРШВАНИТЕ В ОБЛАСТТА ВИСОКОТЕХНОЛОГИЧНИ МЕТОДИ ЗА ДИАГНОСТИКА И ЛЕЧЕНИЕ И НАЛИЧНАТА ЗА ТЯХНОТО ПРИЛАГАНЕ ВИСОКОТЕХНОЛОГИЧНА МЕДИЦИНСКА АПАРАТУРА В ОБЛАСТТА

Таблица 1. Високотехнологични дейности и апаратура по вид, брой и разпределение

Вид високотехнологични дейности	**Вид високотехнологична апаратура**	**Наличен брой**	***"МБАЛ Д-Р НИКОЛА ВАСИЛИЕВ" АД***	***"МБАЛ СВ. ИВАН РИЛСКИ-2003" ООД***
Позитрон-емисионна томография	PET-CT	-		
Емисионна компютърна томография	SPECT-CT	-		
Магнитно-резонансна компютърна томография	МРТ ≥ 1,5 Тесла	1		1
Компютърна томография	Спирален КТ ≥ 32-срезов	2	-	2
Ендоваскуларно лечение, в т.ч. на екстракраниални (коронарни, каротидни, периферни съдове) на интракраниални съдове	Ангиограф	2	1	1
Роботизирана хирургия	Ендоскопска роботизирана система	-		
Лъчелечение	Линеен ускорител	-		
Лъчелечение с модулиран интензитет	Линеен ускорител с възможности за модулиран интензитет	-		
Радиохирургия	Линеен ускорител или друга апаратура за радихирургия	-		
Брахитерапия	Апаратура за брахитерапия	-		
Трансплантация на сърце	-	-		
Трансплантация на бял дроб	-	-		
Трансплантация на черен дроб	-	-		
Трансплантация на бъбрек	-	-		
Трансплантация на панкреас	-	-		
Трансплантация на хемопоетични стволови клетки	-	-		
In vitro методи за асистирана репродукция	-	-		

Приложение № 11 към т. I, подточка 1

РАЗДЕЛ I. ЗДРАВНО – ДЕМОГРАФСКИ ДАННИ

Таблица 1. Демографска структура

ОБЛАСТ	ОБЩИНИ	Население								Естествен прираст на 1000 души население		
		Население	Мъже %	Жени %	В градовете %	В селата %	Под трудоспособна възраст %	В трудоспособна възраст %	Над трудоспособна възраст %	Живородени	Умрели	Естествен прираст
ОБЩО ЗА СТРАНАТА	**ОБЩО ЗА СТРАНАТА**	7 101 859	49%	51%	73%	27%	15%	61%	24%	9,12	15,09	-5,98
ЛОВЕЧ	**ЛОВЕЧ ОБЛАСТ**	129 222	49%	51%	63%	37%	14%	56%	30%	7,40	19,25	-11,86
ЛОВЕЧ	Априлци	2 910	48%	52%	90%	10%	9%	51%	41%	4,73	32,44	-27,71
ЛОВЕЧ	Летница	3 460	49%	51%	72%	28%	16%	50%	34%	8,56	26,82	-18,26
ЛОВЕЧ	Ловеч	44 994	49%	51%	74%	26%	12%	57%	32%	5,39	19,34	-13,95
ЛОВЕЧ	Луковит	16 752	49%	51%	51%	49%	20%	54%	26%	11,30	18,87	-7,57
ЛОВЕЧ	Тетевен	19 727	49%	51%	46%	54%	15%	58%	26%	8,01	14,27	-6,25
ЛОВЕЧ	Троян	29 643	48%	52%	67%	33%	11%	56%	32%	6,73	17,92	-11,18
ЛОВЕЧ	Угърчин	5 834	49%	51%	42%	58%	18%	48%	34%	9,65	32,69	-23,03
ЛОВЕЧ	Ябланица	5 902	50%	50%	45%	55%	21%	54%	25%	11,29	18,70	-7,41

РАЗДЕЛ I. ЗДРАВНО – ДЕМОГРАФСКИ ДАННИ

Таблица 2. Заболеваемост по групи заболявания и по възраст

КЛАС ЗАБОЛЯВАНИЯ ПО МКБ-10		ДЕЦА ОТ 0 ДО 17-ГОДИШНА ВЪЗРАСТ			ЛИЦА НАД 18 ГОДИНИ			ОБЩО		
		Регистрирани заболявания	На 100 хил. души	Отн. дял %	Регистрирани заболявания	На 100 хил. души	Отн. дял %	Регистрирани заболявания	На 100 хил. души	Отн. дял %
I	Някои инфекциозни и паразитни болести	1 883	1 457,18	9,45 %	1 532	1 185,56	1,74 %	3 415	2 642,74	3,17 %
II	Новообразувания	62	47,98	0,31 %	1 825	1 412,30	2,07 %	1 887	1 460,28	1,75 %
III	Болести на кръвта, кръвотворните органи и отделни нарушения, включващи имунния механизъм	62	47,98	0,31 %	144	111,44	0,16 %	206	159,42	0,19 %
IV	Болести на ендокринната система, разстройства на храненето и на обмяната на веществата	91	70,42	0,46 %	2 651	2 051,51	3,01 %	2 742	2 121,93	2,54 %
V	Психични и поведенчески разстройства	248	191,92	1,24 %	1 077	833,45	1,22 %	1 325	1 025,37	1,23 %
VI	Болести на нервната система	214	165,61	1,07 %	4 378	3 387,97	4,98 %	4 592	3 553,57	4,26 %
VII	Болести на окото и придатъците му	1 355	1 048,58	6,80 %	10 209	7 900,36	11,61 %	11 564	8 948,94	10,72 %
VIII	Болести на ухото и мастоидния израстък	587	454,26	2,95 %	3 332	2 578,51	3,79 %	3 919	3 032,77	3,63 %
IX	Болести на органите на кръвообращението	158	122,27	0,79 %	15 313	11 850,15	17,41 %	15 471	11 972,42	14,34 %
X	Болести на дихателната система	7 515	5 815,57	37,71 %	8 268	6 398,29	9,40 %	15 783	12 213,86	14,63 %
XI	Болести на храносмилателната система	629	486,76	3,16 %	4 122	3 189,86	4,69 %	4 751	3 676,62	4,40 %
XII	Болести на кожата и подкожната тъкан	1 321	1 022,27	6,63 %	3 349	2 591,66	3,81 %	4 670	3 613,94	4,33 %
XIII	Болести на костно-мускулната система и на съединителната тъкан	215	166,38	1,08 %	8 987	6 954,70	10,22 %	9 202	7 121,08	8,53 %
XIV	Болести на пикочо-половата система	810	626,83	4,06 %	7 384	5 714,20	8,40 %	8 194	6 341,03	7,60 %
XV	Бременност, раждане и послеродов период	25	19,35	0,13 %	207	160,19	0,24 %	232	179,54	0,22 %
XVI	Някои състояния, възникващи през перинаталния период	29	22,44	0,15 %		-	-	29	22,44	0,03 %
XVII	Вродени аномалии [пороци на развитието], деформации и хромозомни аберации	96	74,29	0,48 %	45	34,82	0,05 %	141	109,11	0,13 %
XVIII	Симптоми, признаци и отклонения от нормата	1 630	1 261,40	8,18 %	2 814	2 177,65	3,20 %	4 444	3 439,04	4,12 %
XIX	Травми, отравяния и някои други последици от въздействието на външни причини	1 395	1 079,54	7,00 %	7 273	5 628,30	8,27 %	8 668	6 707,84	8,03 %
XX	Външни причини за заболеваемост и смъртност		-	-		-	-	-	-	-
XXI	Фактори, влияещи върху здравното състояние на населението и контакта със здравните служби	1 604	1 241,27	8,05 %	5 043	3 902,59	5,73 %	6 647	5 143,86	6,16 %
ОБЩО		19 929	15 422,30	100,00 %	87 953	68 063,49	100,00 %	107 882	83 485,78	100,00 %

РАЗДЕЛ I. ЗДРАВНО – ДЕМОГРАФСКИ ДАННИ

Таблица 3. Хоспитализирана заболеваемост на населението

КЛАС ЗАБОЛЯВАНИЯ ПО МКБ-10		Хоспитализирани случаи	На 100 хил. души	Отн. дял %
I	Някои инфекциозни и паразитни болести	550	421,92	1,83 %
II	Новообразувания	414	317,59	1,38 %
III	Болести на кръвта, кръвотворните органи и отделни нарушения, включващи имунния механизъм	3	2,30	0,01 %
IV	Болести на ендокринната система, разстройства на храненето и на обмяната на веществата	1 001	767,89	3,33 %
V	Психични и поведенчески разстройства	1 139	873,75	3,79 %
VI	Болести на нервната система	716	549,26	2,38 %
VII	Болести на окото и придатъците му	656	503,23	2,18 %
VIII	Болести на ухото и мастоидния израстък	390	299,18	1,30 %
IX	Болести на органите на кръвообращението	5 545	4 253,70	18,43 %
X	Болести на дихателната система	7 056	5 412,83	23,45 %
XI	Болести на храносмилателната система	2 751	2 110,36	9,14 %
XII	Болести на кожата и подкожната тъкан	713	546,96	2,37 %
XIII	Болести на костно-мускулната система и на съединителната тъкан	1 909	1 464,44	6,34 %
XIV	Болести на пикочо-половата система	1 854	1 422,25	6,16 %
XV	Бременност, раждане и послеродов период	2 156	1 653,92	7,16 %
XVI	Някои състояния, възникващи през перинаталния период	190	145,75	0,63 %
XVII	Вродени аномалии [пороци на развитието], деформации и хромозомни аберации	10	7,67	0,03 %
XVIII	Симптоми, признаци и отклонения от нормата	684	524,71	2,27 %
XIX	Травми, отравяния и някои други последици от въздействието на външни причини	1 599	1 226,63	5,31 %
XX	Външни причини за заболеваемост и смъртност	-	-	-
XXI	Фактори, влияещи върху здравното състояние на населението и контакта със здравните служби	755	579,18	2,51 %
ОБЩО		30 091	23 083,53	100,00 %

РАЗДЕЛ II. ВИД, БРОЙ, ДЕЙНОСТИ И РАЗПРЕДЕЛЕНИЕ НА СЪЩЕСТВУВАЩИТЕ ЛЕЧЕБНИ ЗАВЕДЕНИЯ

Таблица 1. Вид, брой, дейност и разпределение на съществуващите лечебни заведения

ВИД ЛЕЧЕБНО ЗАВЕДЕНИЕ	АБРЕВИАТУРА	ОБЛАСТ ЛОВЕЧ	на 100 хил. души население	Априлци	Летница	Ловеч	Луковит
ПЪРВИЧНА ИЗВЪНБОЛНИЧНА ПОМОЩ		**183**	**141,62**	**4**	**4**	**76**	**20**
Индивидуална практика за първична извънболнична медицинска помощ	ИППИМП	71	54,94	1	3	26	9
Индивидуална практика за първична извънболнична медицинска помощ - дентална медицина	ИППИМП – ДМ	103	79,71	2	1	48	10
Групова практика за първична извънболнична медицинска помощ	ГППИМП	4	3,10	1	-	1	-
Групова практика за първична извънболнична медицинска помощ - дентална медицина	ГППИМП – ДМ	5	3,87	-	-	1	1
СПЕЦИАЛИЗИРАНА ИЗВЪНБОЛНИЧНА ПОМОЩ		**153**	**118,40**	**-**	**-**	**73**	**18**
Индивидуална практика за специализирана извънболнична медицинска помощ	ИПСИМП	115	88,99	-	-	52	14
Групова практика за специализирана извънболнична медицинска помощ	ГПСИМП	5	3,87	-	-	5	-
Индивидуална практика за специализирана извънболнична медицинска помощ - дентална медицина	ИПСИДП	3	2,32	-	-	2	-
Групова практика за специализирана извънболнична медицинска помощ - дентална медицина	ГПСИДП	-	-	-	-	-	-
Медицински център	МЦ	8	6,19	-	-	3	2
Медико дентален център	МДЦ	-	-	-	-	-	-
Дентален център	ДЦ	-	-	-	-	-	-
Диагностично-консултативен център	ДКЦ	-	-	-	-	-	-
Самостоятелна медико-диагностична лаборатория	СМДЛ	7	5,42	-	-	3	1
Самостоятелна медико-техническа лаборатория	СМТЛ	15	11,61	-	-	8	1
БОЛНИЧНА ПОМОЩ		**8**	**6,19**	**-**	**-**	**3**	**2**
Многопрофилна болница за активно лечение	МБАЛ	5	3,87	-	-	2	1
Специализирана болница за активно лечение	СБАЛ	1	0,77	-	-	-	-
Болница за продължително лечение и рехабилитация	БПЛР	-	-	-	-	-	-
Болница за продължително лечение	БПЛ	-	-	-	-	-	-
Специализирана болница за рехабилитация	СБР	-	-	-	-	-	-
Държавна психиатрична болница	ДБП	2	1,55	-	-	1	1
ДРУГИ ЛЕЧЕБНИ ЗАВЕДЕНИЯ		**7**	**5,42**	**-**	**1**	**1**	**1**
Център за спешна медицинска помощ	ЦСМП - филиал	7	5,42	-	1	1	1
Център по трансфузионна хематология	ЦТХ	-	-	-	-	-	-
Комплексен онкологичен център	КОЦ	-	-	-	-	-	-
Център за психично здраве	ЦПЗ	-	-	-	-	-	-
Център за кожно-венерически заболявания	ЦКВЗ	-	-	-	-	-	-
Дом за медико-социални грижи	ДМСГ	-	-	-	-	-	-
Диализен център	ДЦ	-	-	-	-	-	-
Тъкнна банка	ТБ	-	-	-	-	-	-
Хоспис	ХОСПИС	-	-	-	-	-	-

Таблица 1. Вид, брой, дейност и разпределение на съществуващите лечебни заведения - продължение

ВИД ЛЕЧЕБНО ЗАВЕДЕНИЕ	АБРЕВИАТУРА	ОБЛАСТ ЛОВЕЧ	на 100 хил. души население	Тетевен	Троян	Угърчин	Ябланица
ПЪРВИЧНА ИЗВЪНБОЛНИЧНА ПОМОЩ		**183**	**141,62**	**23**	**44**	**6**	**6**
Индивидуална практика за първична извънболнична медицинска помощ	ИППИМП	71	54,94	12	13	4	3
Индивидуална практика за първична извънболнична медицинска помощ - дентална медицина	ИППИМП – ДМ	103	79,71	11	26	2	3
Групова практика за първична извънболнична медицинска помощ	ГППИМП	4	3,10	-	2	-	-
Групова практика за първична извънболнична медицинска помощ - дентална медицина	ГППИМП – ДМ	5	3,87	-	3	-	-
СПЕЦИАЛИЗИРАНА ИЗВЪНБОЛНИЧНА ПОМОЩ		**153**	**118,40**	**23**	**38**	**-**	**1**
Индивидуална практика за специализирана извънболнична медицинска помощ	ИПСИМП	115	88,99	20	28	-	1
Групова практика за специализирана извънболнична медицинска помощ	ГПСИМП	5	3,87	-	-	-	-
Индивидуална практика за специализирана извънболнична медицинска помощ - дентална медицина	ИПСИДП	3	2,32	-	1	-	-
Групова практика за специализирана извънболнична медицинска помощ - дентална медицина	ГПСИДП	-	-	-	-	-	-
Медицински център	МЦ	8	6,19	1	2	-	-
Медико дентален център	МДЦ	-	-	-	-	-	-
Дентален център	ДЦ	-	-	-	-	-	-
Диагностично-консултативен център	ДКЦ	-	-	-	-	-	-
Самостоятелна медико-диагностична лаборатория	СМДЛ	7	5,42	-	3	-	-
Самостоятелна медико-техническа лаборатория	СМТЛ	15	11,61	2	4	-	-
БОЛНИЧНА ПОМОЩ		**8**	**6,19**	**1**	**2**	**-**	**-**
Многопрофилна болница за активно лечение	МБАЛ	5	3,87	1	1	-	-
Специализирана болница за активно лечение	СБАЛ	1	0,77	-	1	-	-
Болница за продължително лечение и рехабилитация	БПЛР	-	-	-	-	-	-
Болница за продължително лечение	БПЛ	-	-	-	-	-	-
Специализирана болница за рехабилитация	СБР	-	-	-	-	-	-
Държавна психиатрична болница	ДБП	2	1,55	-	-	-	-
ДРУГИ ЛЕЧЕБНИ ЗАВЕДЕНИЯ		**7**	**5,42**	**1**	**1**	**1**	**1**
Център за спешна медицинска помощ	ЦСМП - филиал	7	5,42	1	1	1	1
Център по трансфузионна хематология	ЦТХ	-	-	-	-	-	-
Комплексен онкологичен център	КОЦ	-	-	-	-	-	-
Център за психично здраве	ЦПЗ	-	-	-	-	-	-
Център за кожно-венерически заболявания	ЦКВЗ	-	-	-	-	-	-
Дом за медико-социални грижи	ДМСГ	-	-	-	-	-	-
Диализен център	ДЦ	-	-	-	-	-	-
Тъкнна банка	ТБ	-	-	-	-	-	-
Хоспис	ХОСПИС	-	-	-	-	-	-

РАЗДЕЛ III. НЕОБХОДИМ МИНИМАЛЕН БРОЙ ЛЕКАРИ, ЛЕКАРИ ПО ДЕНТАЛНА МЕДИЦИНА И СПЕЦИАЛИСТИ ОТ ПРОФЕСИОНАЛНО НАПРАВЛЕНИЕ „ЗДРАВНИ ГРИЖИ" В ИЗВЪНБОЛНИЧНАТА МЕДИЦИНСКА ПОМОЩ ПО СПЕЦИАЛНОСТИ

Таблица 1. Необходим минимален брой лекари и лекари по дентална медицина по специалности

СПЕЦИАЛНОСТ	**Брой специалисти**	**на 100 хил. души**
ЛЕКАРИ В ПЪРВИЧНАТА ИЗВЪНБОЛНИЧНА ПОМОЩ	**220**	**170,25**
ОБЩА МЕДИЦИНА	90	69,65
ДЕНТАЛНА МЕДИЦИНА	130	100,60
ЛЕКАРИ В СПЕЦИАЛИЗИРАНАТА ИЗВЪНБОЛНИЧНА ПОМОЩ	**202**	**156,32**
ЛЕКАРИ ПО КЛИНИЧНИ СПЕЦИАЛНОСТИ	*178*	*137,75*
АКУШЕРСТВО И ГИНЕКОЛОГИЯ	12	9,29
АНЕСТЕЗИОЛОГИЯ И ИНТЕНЗИВНО ЛЕЧЕНИЕ	5	3,87
ВЪТРЕШНИ БОЛЕСТИ	4	3,10
ГАСТРОЕНТЕРОЛОГИЯ	5	3,87
ЕНДОКРИНОЛОГИЯ И БОЛЕСТИ НА ОБМЯНАТА	7	5,42
ИНФЕКЦИОЗНИ БОЛЕСТИ	1	0,77
КАРДИОЛОГИЯ	17	13,16
КЛИНИЧНА АЛЕРГОЛОГИЯ	3	2,32
КЛИНИЧНА ТОКСИКОЛОГИЯ		-
КЛИНИЧНА ХЕМАТОЛОГИЯ		-
КОЖНИ И ВЕНЕРИЧЕСКИ БОЛЕСТИ	6	4,64
МЕДИЦИНСКА ОНКОЛОГИЯ	2	1,55
МЕДИЦИНСКА ПАРАЗИТОЛОГИЯ	1	0,77
НЕРВНИ БОЛЕСТИ	18	13,93
НЕФРОЛОГИЯ	2	1,55
ОРТОПЕДИЯ И ТРАВМАТОЛОГИЯ	11	8,51
ОЧНИ БОЛЕСТИ	12	9,29
ПНЕВМОЛОГИЯ И ФТИЗИАТРИЯ	9	6,96
ПСИХИАТРИЯ	9	6,96
РЕВМАТОЛОГИЯ	2	1,55
УРОЛОГИЯ	4	3,10
УШНО-НОСНО-ГЪРЛЕНИ БОЛЕСТИ	6	4,64
ФИЗИКАЛНА И РЕХАБИЛИТАЦИОННА МЕДИЦИНА	6	4,64
ГРЪДНА ХИРУРГИЯ		-
НЕВРОХИРУРГИЯ		-
СЪДОВА ХИРУРГИЯ, АНГИОЛОГИЯ	3	2,32
ХИРУРГИЯ	17	13,16
ПЕДИАТРИЯ	16	12,38
ДЕТСКА ГАСТРОЕНТЕРОЛОГИЯ		-
ДЕТСКА ЕНДОКРИНОЛОГИЯ И БОЛЕСТИ НА ОБМЯНАТА		-
ДЕТСКА КАРДИОЛОГИЯ		-
ДЕТСКА КЛИНИЧНА ХЕМАТОЛОГИЯ И ОНКОЛОГИЯ		-
ДЕТСКА НЕВРОЛОГИЯ		-
ДЕТСКА НЕФРОЛОГИЯ		-
ДЕТСКА ПНЕВМОЛОГИЯ И ФТИЗИАТРИЯ		-
ДЕТСКА ПСИХИАТРИЯ		-
ДЕТСКА РЕВМАТОЛОГИЯ		-
ДЕТСКА ХИРУРГИЯ		-
ЛЕКАРИ, ОСЪЩЕСТВЯВАЩИ МЕДИКО-ДИАГНОСТИЧНИ ДЕЙНОСТИ ПО СПЕЦИАЛНОСТИ	*24*	*18,57*
ВИРУСОЛОГИЯ	1	0,77
КЛИНИЧНА ИМУНОЛОГИЯ		-
ТРАНСФУЗИОННА ХЕМАТОЛОГИЯ – ИМУНОХЕМАТОЛОГИЧНИ ИЗСЛЕДВАНИЯ	1	0,77
КЛИНИЧНА ЛАБОРАТОРИЯ	8	6,19
КЛИНИЧНА МИКРОБИОЛОГИЯ	3	2,32
МЕДИЦИНСКА ПАРАЗИТОЛОГИЯ	1	0,77
ОБЩА И КЛИНИЧНА ПАТОЛОГИЯ	1	0,77
ОБРАЗНА ДИАГНОСТИКА	9	6,96
ОБЩ БРОЙ ЛЕКАРИ	**422**	**326,57**
ЛЕКАРИ ПО ДЕНТАЛНА МЕДИЦИНА ПО СПЕЦИАЛНОСТИ	**3**	**2,32**
ОРТОДОНТИЯ		-
ПРОТЕТИЧНА ДЕНТАЛНА МЕДИЦИНА		-
ПАРОДОНТОЛОГИЯ И ЗАБОЛЯВАНИЯ НА ОРАЛНАТА ЛИГАВИЦА		-
ДЕТСКА ДЕНТАЛНА МЕДИЦИНА	1	0,77
ОПЕРАТИВНО ЗЪБОЛЕЧЕНИЕ И ЕНДОДОНТИЯ		-
ОРАЛНА ХИРУРГИЯ	2	1,55
ДЕНТАЛНА КЛИНИЧНА АЛЕРГОЛОГИЯ		-
ДЕНТАЛНА ОБРАЗНА ДИАГНОСТИКА		-

РАЗДЕЛ III. НЕОБХОДИМ МИНИМАЛЕН БРОЙ ЛЕКАРИ, ЛЕКАРИ ПО ДЕНТАЛНА МЕДИЦИНА И СПЕЦИАЛИСТИ ОТ ПРОФЕСИОНАЛНО НАПРАВЛЕНИЕ „ЗДРАВНИ ГРИЖИ" В ИЗВЪНБОЛНИЧНАТА МЕДИЦИНСКА ПОМОЩ ПО СПЕЦИАЛНОСТИ

Таблица 2. Необходим минимален брой специалисти от професионално направление „Здравни грижи"

СПЕЦИАЛНОСТ	**Брой специалисти**	**на 100 хил. души**
МЕДИЦИНСКИ СЕСТРИ	80	61,91
АКУШЕРКИ	20	15,48
ФЕЛДШЕРИ	17	13,16
РЕХАБИЛИТАТОРИ	8	6,19
КЛИНИЧНИ ЛАБОРАНТИ	20	15,48
РЕНТГЕНОВИ ЛАБОРАНТИ	8	6,19
ОБЩ БРОЙ СПЕЦИАЛИСТИ ПО ЗДРАВНИ ГРИЖИ	**153**	**118,40**

РАЗДЕЛ IV. БРОЙ НА ПРАКТИКУВАЩИТЕ ЛЕКАРИ, ЛЕКАРИ ПО ДЕНТАЛНА МЕДИЦИНА ПО СПЕЦИАЛНОСТИ И СПЕЦИАЛИСТИТЕ ОТ ПРОФЕСИОНАЛНО НАПРАВЛЕНИЕ „ЗДРАВНИ ГРИЖИ" В ИЗВЪНБОЛНИЧНАТА МЕДИЦИНСКА ПОМОЩ

Таблица 1. Брой на практикуващите лекари и лекари по дентална медицина по специалности

СПЕЦИАЛНОСТ	Практикуващи само в ИМП	Практикуващи и в ЛЗБП	ОБЩО	на 100 хил. души население
ЛЕКАРИ ПО КЛИНИЧНИ СПЕЦИАЛНОСТИ	**153**	**114**	**267**	**206,62**
АКУШЕРСТВО И ГИНЕКОЛОГИЯ	5	7	12	9,29
АНЕСТЕЗИОЛОГИЯ И ИНТЕНЗИВНО ЛЕЧЕНИЕ	2	3	5	3,87
ВЪТРЕШНИ БОЛЕСТИ	4		4	3,10
ГАСТРОЕНТЕРОЛОГИЯ	2	3	5	3,87
ЕНДОКРИНОЛОГИЯ И БОЛЕСТИ НА ОБМЯНАТА	2	5	7	5,42
ИНФЕКЦИОЗНИ БОЛЕСТИ		1	1	0,77
КАРДИОЛОГИЯ	8	9	17	13,16
КЛИНИЧНА АЛЕРГОЛОГИЯ	3		3	2,32
КЛИНИЧНА ТОКСИКОЛОГИЯ			-	-
КЛИНИЧНА ХЕМАТОЛОГИЯ			-	-
КОЖНИ И ВЕНЕРИЧЕСКИ БОЛЕСТИ	3	3	6	4,64
МЕДИЦИНСКА ОНКОЛОГИЯ		2	2	1,55
МЕДИЦИНСКА ПАРАЗИТОЛОГИЯ	1		1	0,77
НЕРВНИ БОЛЕСТИ	6	12	18	13,93
НЕФРОЛОГИЯ	1	1	2	1,55
ОРТОПЕДИЯ И ТРАВМАТОЛОГИЯ	3	8	11	8,51
ОЧНИ БОЛЕСТИ	7	5	12	9,29
ПНЕВМОЛОГИЯ И ФТИЗИАТРИЯ	1	8	9	6,96
ПСИХИАТРИЯ	2	7	9	6,96
РЕВМАТОЛОГИЯ		2	2	1,55
УРОЛОГИЯ	2	2	4	3,10
УШНО-НОСНО-ГЪРЛЕНИ БОЛЕСТИ	2	4	6	4,64
ФИЗИКАЛНА И РЕХАБИЛИТАЦИОННА МЕДИЦИНА	2	4	6	4,64
ГРЪДНА ХИРУРГИЯ			-	-
НЕВРОХИРУРГИЯ			-	-
СЪДОВА ХИРУРГИЯ, АНГИОЛОГИЯ	1	2	3	2,32
ХИРУРГИЯ	3	14	17	13,16
ПЕДИАТРИЯ	4	12	16	12,38
ДЕТСКА ГАСТРОЕНТЕРОЛОГИЯ			-	-
ДЕТСКА ЕНДОКРИНОЛОГИЯ И БОЛЕСТИ НА ОБМЯНАТА			-	-
ДЕТСКА КАРДИОЛОГИЯ			-	-
ДЕТСКА КЛИНИЧНА ХЕМАТОЛОГИЯ И ОНКОЛОГИЯ			-	-
ДЕТСКА НЕВРОЛОГИЯ			-	-
ДЕТСКА НЕФРОЛОГИЯ			-	-
ДЕТСКА ПНЕВМОЛОГИЯ И ФТИЗИАТРИЯ			-	-
ДЕТСКА ПСИХИАТРИЯ			-	-
ДЕТСКА РЕВМАТОЛОГИЯ			-	-
ДЕТСКА ХИРУРГИЯ			-	-
ОБЩА МЕДИЦИНА	58		58	44,88
ОБЩОПРАКТИКУВАЩИ ЛЕКАРИ БЕЗ СПЕЦИАЛНОСТ	31		31	23,99
ЛЕКАРИ, ОСЪЩЕСТВЯВАЩИ МЕДИКО-ДИАГНОСТИЧНИ ДЕЙНОСТИ ПО СПЕЦИАЛНОСТИ	**10**	**10**	**20**	**15,48**
ВИРУСОЛОГИЯ			-	-
КЛИНИЧНА ИМУНОЛОГИЯ			-	-
ТРАНСФУЗИОННА ХЕМАТОЛОГИЯ – ИМУНОХЕМАТОЛОГИЧНИ ИЗСЛЕДВАНИЯ	1		1	0,77
КЛИНИЧНА ЛАБОРАТОРИЯ	5	3	8	6,19
КЛИНИЧНА МИКРОБИОЛОГИЯ	1	2	3	2,32
МЕДИЦИНСКА ПАРАЗИТОЛОГИЯ		1	1	0,77
ОБЩА И КЛИНИЧНА ПАТОЛОГИЯ			-	-
ОБРАЗНА ДИАГНОСТИКА	3	4	7	5,42
ОБЩ БРОЙ ЛЕКАРИ	**163**	**124**	**287**	**222,10**
ЛЕКАРИ ПО ДЕНТАЛНА МЕДИЦИНА ПО СПЕЦИАЛНОСТИ	**41**	**-**	**41**	**31,73**
ОБЩА ДЕНТАЛНА МЕДИЦИНА	38		38	29,41
ОРТОДОНТИЯ			-	-
ПРОТЕТИЧНА ДЕНТАЛНА МЕДИЦИНА			-	-
ПАРОДОНТОЛОГИЯ И ЗАБОЛЯВАНИЯ НА ОРАЛНАТА ЛИГАВИЦА			-	-
ДЕТСКА ДЕНТАЛНА МЕДИЦИНА	1		1	0,77
ОПЕРАТИВНО ЗЪБОЛЕЧЕНИЕ И ЕНДОДОНТИЯ			-	-
ОРАЛНА ХИРУРГИЯ	2		2	1,55
ДЕНТАЛНА КЛИНИЧНА АЛЕРГОЛОГИЯ			-	-
ДЕНТАЛНА ОБРАЗНА ДИАГНОСТИКА			-	-
ДЕНТАЛНИ ЛЕКАРИ БЕЗ СПЕЦИАЛНОСТ	68		68	52,62

РАЗДЕЛ IV. БРОЙ НА ПРАКТИКУВАЩИТЕ ЛЕКАРИ, ЛЕКАРИ ПО ДЕНТАЛНА МЕДИЦИНА ПО СПЕЦИАЛНОСТИ И СПЕЦИАЛИСТИТЕ ОТ ПРОФЕСИОНАЛНО НАПРАВЛЕНИЕ „ЗДРАВНИ ГРИЖИ" В ИЗВЪНБОЛНИЧНАТА МЕДИЦИНСКА ПОМОЩ

Таблица 2. Брой на специалистите от професионално направление „Здравни грижи"

СПЕЦИАЛНОСТ	Брой в ПИМП	Брой в СИМП	ОБЩО	на 100 хил. души
МЕДИЦИНСКИ СЕСТРИ	38	32	70	54,17
АКУШЕРКИ	6	1	7	5,42
ФЕЛДШЕРИ	17		17	13,16
РЕХАБИЛИТАТОРИ		8	8	6,19
КЛИНИЧНИ ЛАБОРАНТИ		20	20	15,48
РЕНТГЕНОВИ ЛАБОРАНТИ		6	6	4,64
ОБЩ БРОЙ СПЕЦИАЛИСТИ ПО ЗДРАВНИ ГРИЖИ	**61**	**67**	**128**	**99,05**

РАЗДЕЛ V. БРОЙ НА СЪЩЕСТВУВАЩИТЕ ЛЕГЛА ЗА БОЛНИЧНО ЛЕЧЕНИЕ И ОСЪЩЕСТВЯВАНИТЕ МЕДИЦИНСКИ ДЕЙНОСТИ ПО ВИДОВЕ И РАЗПРЕДЕЛЕНИЕТО ИМ ПО ЛЕЧЕБНИ ЗАВЕДЕНИЯ И ПО НИВА НА КОМПЕТЕНТНОСТ НА СЪОТВЕТНИТЕ СТРУКТУРИ

Таблица 1. Брой на съществуващите легла за болнично лечение по видове

ВИДОВЕ ЛЕГЛА	В ЛЗ за активно лечение /МБАЛ,СБАЛ,КОЦ, ЦПЗ,ЦКВЗ/ 6	В други ЛЗ /БПЛР,БПЛ,СБР, ДБП/ 2	ОБЩО	на 1000 души
АКТИВНИ	**621**	**-**	**621**	**4,81**
ИНТЕНЗИВНИ	13	-	13	0,10
ТЕРАПЕВТИЧНИ	359	-	359	2,78
ХИРУРГИЧНИ	116	-	116	0,90
ПЕДИАТРИЧНИ	92	-	92	0,71
АКУШЕРО-ГИНЕКОЛОГИЧНИ	41	-	41	0,32
ДРУГИ	**38**	**307**	**345**	**2,67**
ДЪЛГОСРОЧНИ ГРИЖИ /ПРОДЪЛЖИТЕЛНО ЛЕЧЕНИЕ И ПАЛИАТИВНИ ГРИЖИ/	16	-	16	0,12
ПСИХИАТРИЧНИ	-	307	307	2,38
ФИЗИОТЕРАПИЯ И РЕХАБИЛИТАЦИЯ	22	-	22	0,17
ОБЩО	**659**	**307**	**966**	**7,48**

РАЗДЕЛ V. БРОЙ НА СЪЩЕСТВУВАЩИТЕ ЛЕГЛА ЗА БОЛНИЧНО ЛЕЧЕНИЕ И ОСЪЩЕСТВЯВАНИТЕ МЕДИЦИНСКИ ДЕЙНОСТИ ПО ВИДОВЕ И РАЗПРЕДЕЛЕНИЕТО ИМ ПО ЛЕЧЕБНИ ЗАВЕДЕНИЯ И ПО НИВА НА КОМПЕТЕНТНОСТ НА СЪОТВЕТНИТЕ СТРУКТУРИ

Таблица 2. Осъществявани медицински дейности по видове, лечебни заведения и нива на компетентност

Медицински дейности по видове	ОБЩО ЗА ОБЛАСТТА			
	I ниво	II ниво	III ниво	ОБЩО
Общо легла	**493**	**406**	**67**	**966**
Интензивни	**-**	**13**	**-**	**13**
АНЕСТЕЗИОЛОГИЯ И ИНТЕНЗИВНО ЛЕЧЕНИЕ	-	13	-	13
Терапевтични	**68**	**246**	**45**	**359**
ВЪТРЕШНИ БОЛЕСТИ - НЕПРОФИЛИРАНИ	-	4	-	4
ГАСТРОЕНТЕРОЛОГИЯ	1	17	-	18
ЕНДОКРИНОЛОГИЯ И БОЛЕСТИ НА ОБМЯНАТА	9	17	-	26
ИНФЕКЦИОЗНИ БОЛЕСТИ	-	10	-	10
КАРДИОЛОГИЯ	28	10	45	83
КЛИНИЧНА АЛЕРГОЛОГИЯ	-	-	-	-
КЛИНИЧНА ИМУНОЛОГИЯ	-	-	-	-
КЛИНИЧНА ТОКСИКОЛОГИЯ	-	1	-	1
КЛИНИЧНА ХЕМАТОЛОГИЯ	1	-	-	1
КОЖНИ И ВЕНЕРИЧЕСКИ БОЛЕСТИ	-	-	-	-
ЛЪЧЕЛЕЧЕНИЕ	-	-	-	-
МЕДИЦИНСКА ОНКОЛОГИЯ	-	-	-	-
НУКЛЕАРНА МЕДИЦИНА	-	-	-	-
НЕРВНИ БОЛЕСТИ	-	73	-	73
НЕФРОЛОГИЯ	10	2	-	12
ПНЕВМОЛОГИЯ И ФТИЗИАТРИЯ	17	112	-	129
РЕВМАТОЛОГИЯ	2	-	-	2
Хирургични	**22**	**84**	**10**	**116**
ГРЪДНА ХИРУРГИЯ	-	-	-	-
ДЕТСКА ХИРУРГИЯ	-	-	-	-
КАРДИОХИРУРГИЯ	-	-	-	-
ЛИЦЕВО-ЧЕЛЮСТНА ХИРУРГИЯ	-	-	-	-
НЕВРОХИРУРГИЯ	-	-	-	-
ОРТОПЕДИЯ И ТРАВМАТОЛОГИЯ	7	-	10	17
ОЧНИ БОЛЕСТИ	-	8	-	8
ПЛАСТИЧНО-ВЪЗСТАНОВИТЕЛНА ХИРУРГИЯ	-	-	-	-
СЪДОВА ХИРУРГИЯ	-	10	-	10
УРОЛОГИЯ	-	14	-	14
УШНО-НОСНО-ГЪРЛЕНИ БОЛЕСТИ	-	8	-	8
ХИРУРГИЯ	15	44	-	59
Педиатрични	**59**	**33**	**-**	**92**
НЕОНАТОЛОГИЯ	8	14	-	22
ПЕДИАТРИЯ	51	19	-	70
ДЕТСКА ГАСТРОЕНТЕРОЛОГИЯ	-	-	-	-
ДЕТСКА ЕНДОКРИНОЛОГИЯ И БОЛЕСТИ НА ОБМЯНАТА	-	-	-	-
ДЕТСКА КАРДИОЛОГИЯ	-	-	-	-
ДЕТСКА КЛИНИЧНА ХЕМАТОЛОГИЯ И ОНКОЛОГИЯ	-	-	-	-
ДЕТСКА НЕВРОЛОГИЯ	-	-	-	-
ДЕТСКА НЕФРОЛОГИЯ И ХЕМОДИАЛИЗА	-	-	-	-
ДЕТСКА ПНЕВМОЛОГИЯ И ФТИЗИАТРИЯ	-	-	-	-
ДЕТСКА ПСИХИАТРИЯ	-	-	-	-
ДЕТСКА РЕВМАТОЛОГИЯ	-	-	-	-
Акушеро-гинекологични	**11**	**30**	**-**	**41**
АКУШЕРСТВО	4	10	-	14
ГИНЕКОЛОГИЯ	2	11	-	13
ПАТОЛОГИЧНА БРЕМЕННОСТ	5	9	-	14
Други	**333**	**-**	**12**	**345**
ПСИХИАТРИЯ	307	-	-	307
ФИЗИКАЛНА И РЕХАБИЛИТАЦИОННА МЕДИЦИНА	10	-	12	22
ПРОДЪЛЖИТЕЛНО ЛЕЧЕНИЕ			16	16
ПАЛИАТИВНИ ГРИЖИ			-	-
Структури без легла	**26**	**14**	**8**	**48**
СПЕШНА МЕДИЦИНА	-	1	-	1
ДИАЛИЗНО ЛЕЧЕНИЕ (БРОЙ ПОСТОВЕ)	-	5	6	11
ПСИХИАТРИЯ - ДНЕВЕН СТАЦИОНАР (БРОЙ МЕСТА)			18	18
ЛЪЧЕЛЕЧЕНИЕ	-	-	-	-

НУКЛЕАРНА МЕДИЦИНА	-	-	-	-
ФИЗИКАЛНА И РЕХАБИЛИТАЦИОННА МЕДИЦИНА	-	-	-	-
ВИРУСОЛОГИЧНА ЛАБОРАТОРИЯ	-	-	-	-
КЛИНИЧНА ЛАБОРАТОРИЯ	-	3	2	5
ЛАБОРАТОРИЯ ПО КЛИНИЧНА ИМУНОЛОГИЯ	-	-	-	-
МЕДИЦИНСКА ГЕНЕТИКА			-	-
МЕДИЦИНСКА ПАРАЗИТОЛОГИЯ	-	-	-	-
МИКРОБИОЛОГИЧНА ЛАБОРАТОРИЯ	-	3	-	3
ТОКСИКОЛОГИЧНА ЛАБОРАТОРИЯ	-	-	-	-
ОБРАЗНА ДИАГНОСТИКА	5	1	-	6
ТРАНСФУЗИОННА ХЕМАТОЛОГИЯ	-	1	-	1
ОБЩА И КЛИНИЧНА ПАТОЛОГИЯ			2	2
СЪДЕБНА МЕДИЦИНА			1	1

Медицински дейности по видове	***"МБАЛ - Проф. Д-р Параскев Стоянов" АД***				***„ МБАЛ – Троян" ЕООД***				***„МБАЛ – Д-р Ангел Пешев" ЕООД***				***"МБАЛ - Луковит" - ЕООД***			
	I ниво	**II ниво**	**III ниво**	**ОБЩО**	**I ниво**	**II ниво**	**III ниво**	**ОБЩО**	**I ниво**	**II ниво**	**III ниво**	**ОБЩО**	**I ниво**	**II ниво**	**III ниво**	**ОБЩО**
Общо легла	**3**	**188**	**46**	**237**	**42**	**68**	**-**	**110**	**53**	**35**	**-**	**88**	**88**	**20**	**-**	**108**
Интензивни	**-**	**7**	**-**	**7**	**-**	**6**	**-**	**6**	**-**	**-**	**-**	**-**	**-**	**-**	**-**	**-**
АНЕСТЕЗИОЛОГИЯ И ИНТЕНЗИВНО ЛЕЧЕНИЕ		7		7		6		6				-				-
Терапевтични	**3**	**75**	**24**	**102**	**6**	**34**	**-**	**40**	**29**	**22**	**-**	**51**	**30**	**20**	**-**	**50**
ВЪТРЕШНИ БОЛЕСТИ - НЕПРОФИЛИРАНИ				-				-		4		4				-
ГАСТРОЕНТЕРОЛОГИЯ		9		9	1			1		3		3				-
ЕНДОКРИНОЛОГИЯ И БОЛЕСТИ НА ОБМЯНАТА		12		12	1			1				-	8			8
ИНФЕКЦИОЗНИ БОЛЕСТИ		10		10				-				-				-
КАРДИОЛОГИЯ			24	24		10		10	13			13	15			15
КЛИНИЧНА АЛЕРГОЛОГИЯ				-				-				-				-
КЛИНИЧНА ИМУНОЛОГИЯ				-				-				-				-
КЛИНИЧНА ТОКСИКОЛОГИЯ		1		1				-				-				-
КЛИНИЧНА ХЕМАТОЛОГИЯ	1			1				-				-				-
КОЖНИ И ВЕНЕРИЧЕСКИ БОЛЕСТИ				-				-				-				-
ЛЪЧЕЛЕЧЕНИЕ				-				-				-				-
МЕДИЦИНСКА ОНКОЛОГИЯ				-				-				-				-
НУКЛЕАРНА МЕДИЦИНА				-				-				-				-
НЕРВНИ БОЛЕСТИ		23		23		15		15		15		15		20		20
НЕФРОЛОГИЯ		2		2	4			4	6			6				-
ПНЕВМОЛОГИЯ И ФТИЗИАТРИЯ		18		18		9		9	10			10	7			7
РЕВМАТОЛОГИЯ	2			2				-				-				-
Хирургични	**-**	**58**	**10**	**68**	**4**	**13**	**-**	**17**	**3**	**13**	**-**	**16**	**15**	**-**	**-**	**15**
ГРЪДНА ХИРУРГИЯ				-				-				-				-
ДЕТСКА ХИРУРГИЯ				-				-				-				-
КАРДИОХИРУРГИЯ				-				-				-				-
ЛИЦЕВО-ЧЕЛЮСТНА ХИРУРГИЯ				-				-				-				-
НЕВРОХИРУРГИЯ				-				-				-				-
ОРТОПЕДИЯ И ТРАВМАТОЛОГИЯ			10	10	4			4	3			3				-
ОЧНИ БОЛЕСТИ		8		8				-				-				-
ПЛАСТИЧНО-ВЪЗСТАНОВИТЕЛНА ХИРУРГИЯ				-				-				-				-
СЪДОВА ХИРУРГИЯ		10		10				-				-				-
УРОЛОГИЯ		14		14				-				-				-
УШНО-НОСНО-ГЪРЛЕНИ БОЛЕСТИ		8		8				-				-				-
ХИРУРГИЯ		18		18		13		13		13		13	15			15
Педиатрични	**-**	**33**	**-**	**33**	**22**	**-**	**-**	**22**	**13**	**-**	**-**	**13**	**24**	**-**	**-**	**24**
НЕОНАТОЛОГИЯ		14		14	4			4				-	4			4
ПЕДИАТРИЯ		19		19	18			18	13			13	20			20
ДЕТСКА ГАСТРОЕНТЕРОЛОГИЯ				-				-				-				-
ДЕТСКА ЕНДОКРИНОЛОГИЯ И БОЛЕСТИ НА ОБМЯНАТА				-				-				-				-
ДЕТСКА КАРДИОЛОГИЯ				-				-				-				-
ДЕТСКА КЛИНИЧНА ХЕМАТОЛОГИЯ И ОНКОЛОГИЯ				-				-				-				-
ДЕТСКА НЕВРОЛОГИЯ				-				-				-				-
ДЕТСКА НЕФРОЛОГИЯ И ХЕМОДИАЛИЗА				-				-				-				-
ДЕТСКА ПНЕВМОЛОГИЯ И ФТИЗИАТРИЯ				-				-				-				-
ДЕТСКА ПСИХИАТРИЯ				-				-				-				-
ДЕТСКА РЕВМАТОЛОГИЯ				-				-				-				-
Акушеро-гинекологични	**-**	**15**	**-**	**15**	**-**	**15**	**-**	**15**	**-**	**-**	**-**	**-**	**11**	**-**	**-**	**11**
АКУШЕРСТВО		6		6		4		4				-	4			4
ГИНЕКОЛОГИЯ		6		6		5		5				-	2			2
ПАТОЛОГИЧНА БРЕМЕННОСТ		3		3		6		6				-	5			5
Други	**-**	**-**	**12**	**12**	**10**	**-**	**-**	**10**	**8**	**-**	**-**	**8**	**8**	**-**	**-**	**8**
ПСИХИАТРИЯ				-				-				-				-
ФИЗИКАЛНА И РЕХАБИЛИТАЦИОННА МЕДИЦИНА			12	12	10			10				-				-
ПРОДЪЛЖИТЕЛНО ЛЕЧЕНИЕ				-				-			8	8			8	8
ПАЛИАТИВНИ ГРИЖИ				-				-				-				-
Структури без легла	**2**	**4**	**7**	**13**	**2**	**6**	**1**	**9**	**1**	**1**	**-**	**2**	**1**	**1**	**-**	**2**
СПЕШНА МЕДИЦИНА		1		1				-				-				-
ДИАЛИЗНО ЛЕЧЕНИЕ (БРОЙ ПОСТОВЕ)			6	6		5		5				-				-
ПСИХИАТРИЯ - ДНЕВЕН СТАЦИОНАР (БРОЙ МЕСТА)				-				-				-				-
ЛЪЧЕЛЕЧЕНИЕ				-				-				-				-
НУКЛЕАРНА МЕДИЦИНА				-				-				-				-
ФИЗИКАЛНА И РЕХАБИЛИТАЦИОННА МЕДИЦИНА				-				-				-				-
ВИРУСОЛОГИЧНА ЛАБОРАТОРИЯ				-				-				-				-
КЛИНИЧНА ЛАБОРАТОРИЯ			1	1			1	1		1		1		1		1
ЛАБОРАТОРИЯ ПО КЛИНИЧНА ИМУНОЛОГИЯ				-				-				-				-
МЕДИЦИНСКА ГЕНЕТИКА				-				-				-				-
МЕДИЦИНСКА ПАРАЗИТОЛОГИЯ				-				-				-				-
МИКРОБИОЛОГИЧНА ЛАБОРАТОРИЯ		1		1		1		1				-				-
ТОКСИКОЛОГИЧНА ЛАБОРАТОРИЯ				-				-				-				-

ОБРАЗНА ДИАГНОСТИКА		1		1	1			1	1			1	1			1
ТРАНСФУЗИОННА ХЕМАТОЛОГИЯ		1		1				-				-				-
ОБЩА И КЛИНИЧНА ПАТОЛОГИЯ			1	1			1	1				-				-
СЪДЕБНА МЕДИЦИНА			1	1				-				-				-

Медицински дейности по видове	***„СБАЛББ" ЕООД***				***ДПБ - Ловеч***				***ДПБ - Карлуково***				***"МБАЛ "КАРДИОЛАЙФ"" ООД***			
	I ниво	**II ниво**	**III ниво**	**ОБЩО**	**I ниво**	**II ниво**	**III ниво**	**ОБЩО**	**I ниво**	**II ниво**	**III ниво**	**ОБЩО**	**I ниво**	**II ниво**	**III ниво**	**ОБЩО**
Общо легла	**-**	**85**	**-**	**85**	**232**	**-**	**-**	**232**	**75**	**-**	**-**	**75**	**-**	**10**	**21**	**31**
Интензивни	**-**	**-**	**-**	**-**	**-**	**-**	**-**	**-**	**-**	**-**	**-**	**-**	**-**	**-**	**-**	**-**
АНЕСТЕЗИОЛОГИЯ И ИНТЕНЗИВНО ЛЕЧЕНИЕ				-				-				-				-
Терапевтични	**-**	**85**	**-**	**85**	**-**	**-**	**-**	**-**	**-**	**-**	**-**	**-**	**-**	**10**	**21**	**31**
ВЪТРЕШНИ БОЛЕСТИ - НЕПРОФИЛИРАНИ				-				-				-				-
ГАСТРОЕНТЕРОЛОГИЯ				-				-				-		5		5
ЕНДОКРИНОЛОГИЯ И БОЛЕСТИ НА ОБМЯНАТА				-				-				-		5		5
ИНФЕКЦИОЗНИ БОЛЕСТИ				-				-				-				-
КАРДИОЛОГИЯ				-				-				-			21	21
КЛИНИЧНА АЛЕРГОЛОГИЯ				-				-				-				-
КЛИНИЧНА ИМУНОЛОГИЯ				-				-				-				-
КЛИНИЧНА ТОКСИКОЛОГИЯ				-				-				-				-
КЛИНИЧНА ХЕМАТОЛОГИЯ				-				-				-				-
КОЖНИ И ВЕНЕРИЧЕСКИ БОЛЕСТИ				-				-				-				-
ЛЪЧЕЛЕЧЕНИЕ				-				-				-				-
МЕДИЦИНСКА ОНКОЛОГИЯ				-				-				-				-
НУКЛЕАРНА МЕДИЦИНА				-				-				-				-
НЕРВНИ БОЛЕСТИ				-				-				-				-
НЕФРОЛОГИЯ				-				-				-				-
ПНЕВМОЛОГИЯ И ФТИЗИАТРИЯ		85		85				-				-				-
РЕВМАТОЛОГИЯ				-				-				-				-
Хирургични	**-**	**-**	**-**	**-**	**-**	**-**	**-**	**-**	**-**	**-**	**-**	**-**	**-**	**-**	**-**	**-**
ГРЪДНА ХИРУРГИЯ				-				-				-				-
ДЕТСКА ХИРУРГИЯ				-				-				-				-
КАРДИОХИРУРГИЯ				-				-				-				-
ЛИЦЕВО-ЧЕЛЮСТНА ХИРУРГИЯ				-				-				-				-
НЕВРОХИРУРГИЯ				-				-				-				-
ОРТОПЕДИЯ И ТРАВМАТОЛОГИЯ				-				-				-				-
ОЧНИ БОЛЕСТИ				-				-				-				-
ПЛАСТИЧНО-ВЪЗСТАНОВИТЕЛНА ХИРУРГИЯ				-				-				-				-
СЪДОВА ХИРУРГИЯ				-				-				-				-
УРОЛОГИЯ				-				-				-				-
УШНО-НОСНО-ГЪРЛЕНИ БОЛЕСТИ				-				-				-				-
ХИРУРГИЯ				-				-				-				-
Педиатрични	**-**	**-**	**-**	**-**	**-**	**-**	**-**	**-**	**-**	**-**	**-**	**-**	**-**	**-**	**-**	**-**
НЕОНАТОЛОГИЯ				-				-				-				-
ПЕДИАТРИЯ				-				-				-				-
ДЕТСКА ГАСТРОЕНТЕРОЛОГИЯ				-				-				-				-
ДЕТСКА ЕНДОКРИНОЛОГИЯ И БОЛЕСТИ НА ОБМЯНАТА				-				-				-				-
ДЕТСКА КАРДИОЛОГИЯ				-				-				-				-
ДЕТСКА КЛИНИЧНА ХЕМАТОЛОГИЯ И ОНКОЛОГИЯ				-				-				-				-
ДЕТСКА НЕВРОЛОГИЯ				-				-				-				-
ДЕТСКА НЕФРОЛОГИЯ И ХЕМОДИАЛИЗА				-				-				-				-
ДЕТСКА ПНЕВМОЛОГИЯ И ФТИЗИАТРИЯ				-				-				-				-
ДЕТСКА ПСИХИАТРИЯ				-				-				-				-
ДЕТСКА РЕВМАТОЛОГИЯ				-				-				-				-
Акушеро-гинекологични	**-**	**-**	**-**	**-**	**-**	**-**	**-**	**-**	**-**	**-**	**-**	**-**	**-**	**-**	**-**	**-**
АКУШЕРСТВО				-				-				-				-
ГИНЕКОЛОГИЯ				-				-				-				-
ПАТОЛОГИЧНА БРЕМЕННОСТ				-				-				-				-
Други	**-**	**-**	**-**	**-**	**232**	**-**	**-**	**232**	**75**	**-**	**-**	**75**	**-**	**-**	**-**	**-**
ПСИХИАТРИЯ				-	232			232	75			75				-
ФИЗИКАЛНА И РЕХАБИЛИТАЦИОННА МЕДИЦИНА				-				-				-				-
ПРОДЪЛЖИТЕЛНО ЛЕЧЕНИЕ				-				-				-				-
ПАЛИАТИВНИ ГРИЖИ				-				-				-				-
Структури без легла	**1**	**2**	**-**	**3**	**18**	**-**	**-**	**18**	**-**	**-**	**-**	**-**	**1**	**-**	**-**	**1**
СПЕШНА МЕДИЦИНА				-				-				-				-
ДИАЛИЗНО ЛЕЧЕНИЕ (БРОЙ ПОСТОВЕ)				-				-				-				-
ПСИХИАТРИЯ - ДНЕВЕН СТАЦИОНАР (БРОЙ МЕСТА)				-			18	18				-				-
ЛЪЧЕЛЕЧЕНИЕ				-				-				-				-
НУКЛЕАРНА МЕДИЦИНА				-				-				-				-
ФИЗИКАЛНА И РЕХАБИЛИТАЦИОННА МЕДИЦИНА				-				-				-				-
ВИРУСОЛОГИЧНА ЛАБОРАТОРИЯ				-				-				-				-
КЛИНИЧНА ЛАБОРАТОРИЯ		1		1				-				-				-
ЛАБОРАТОРИЯ ПО КЛИНИЧНА ИМУНОЛОГИЯ				-				-				-				-
МЕДИЦИНСКА ГЕНЕТИКА				-				-				-				-
МЕДИЦИНСКА ПАРАЗИТОЛОГИЯ				-				-				-				-
МИКРОБИОЛОГИЧНА ЛАБОРАТОРИЯ		1		1				-				-				-
ТОКСИКОЛОГИЧНА ЛАБОРАТОРИЯ				-				-				-				-
ОБРАЗНА ДИАГНОСТИКА	1			1				-				-	1			1
ТРАНСФУЗИОННА ХЕМАТОЛОГИЯ				-				-				-				-
ОБЩА И КЛИНИЧНА ПАТОЛОГИЯ				-				-				-				-
СЪДЕБНА МЕДИЦИНА				-				-				-				-

РАЗДЕЛ VI. ВИД, БРОЙ И РАЗПРЕДЕЛЕНИЕ НА ИЗВЪРШВАНИТЕ В ОБЛАСТТА ВИСОКОТЕХНОЛОГИЧНИ МЕТОДИ ЗА ДИАГНОСТИКА И ЛЕЧЕНИЕ И НАЛИЧНАТА ЗА ТЯХНОТО ПРИЛАГАНЕ ВИСОКОТЕХНОЛОГИЧНА МЕДИЦИНСКА АПАРАТУРА В ОБЛАСТТА

Таблица 1. Високотехнологични дейности и апаратура по вид, брой и разпределение

Вид високотехнологични дейности	**Вид високотехнологична апаратура**	**Наличен брой**	***"МБАЛ - Проф. Д-р Параскев Стоянов" АД***	***"МБАЛ "КАРДИОЛАЙФ"" ООД***
Позитрон-емисионна томография	PET-CT	-		
Емисионна компютърна томография	SPECT-CT	-		
Магнитно-резонансна компютърна томография	МРТ ≥ 1,5 Тесла	-		
Компютърна томография	Спирален КТ ≥ 32-срезов	-		
Ендоваскуларно лечение, в т.ч. на екстракраниални (коронарни, каротидни, периферни съдове) на интракраниални съдове	Ангиограф	2	1	1
Роботизирана хирургия	Ендоскопска роботизирана система	-		
Лъчелечение	Линеен ускорител	-		
Лъчелечение с модулиран интензитет	Линеен ускорител с възможности за модулиран интензитет	-		
Радиохирургия	Линеен ускорител или друга апаратура за радихирургия	-		
Брахитерапия	Апаратура за брахитерапия	-		
Трансплантация на сърце	-	-		
Трансплантация на бял дроб	-	-		
Трансплантация на черен дроб	-	-		
Трансплантация на бъбрек	-	-		
Трансплантация на панкреас	-	-		
Трансплантация на хемопоетични стволови клетки	-	-		
In vitro методи за асистирана репродукция	-	-		

Приложение № 12 към т. I, подточка 1

РАЗДЕЛ I. ЗДРАВНО – ДЕМОГРАФСКИ ДАННИ

Таблица 1. Демографска структура

ОБЛАСТ	ОБЩИНИ	Население								Естествен прираст на 1000 души население		
		Население	Мъже %	Жени %	В градо вете %	В селата %	Под трудо способна възраст %	В трудо способна възраст %	Над трудо способна възраст %	Живо-родени	Умрели	Естествен прираст
ОБЩО ЗА СТРАНАТА	**ОБЩО ЗА СТРАНАТА**	7 101 859	49%	51%	73%	27%	15%	61%	24%	9,12	15,09	-5,98
МОНТАНА	**МОНТАНА ОБЛАСТ**	134 669	49%	51%	64%	36%	14%	56%	30%	8,14	21,31	-13,17
МОНТАНА	Берковица	16 951	49%	51%	73%	27%	14%	55%	30%	8,49	23,19	-14,70
МОНТАНА	Бойчиновци	8 475	50%	50%	16%	84%	15%	51%	34%	9,45	26,61	-17,16
МОНТАНА	Брусарци	4 531	50%	50%	22%	78%	13%	50%	37%	7,44	28,45	-21,01
МОНТАНА	Вълчедръм	8 834	49%	51%	37%	63%	16%	52%	33%	10,19	25,86	-15,68
МОНТАНА	Вършец	7 486	49%	51%	78%	22%	17%	53%	29%	10,96	20,47	-9,51
МОНТАНА	Георги Дамяново	2 372	51%	49%	0%	100%	8%	44%	48%	3,74	37,78	-34,05
МОНТАНА	Лом	25 568	48%	52%	80%	20%	14%	57%	29%	6,69	22,45	-15,77
МОНТАНА	Медковец	3 731	49%	51%	0%	100%	14%	48%	38%	9,79	27,53	-17,73
МОНТАНА	Монтана	49 267	49%	51%	81%	19%	14%	60%	25%	7,98	15,64	-7,66
МОНТАНА	Чипровци	3 353	50%	50%	49%	51%	6%	50%	44%	4,73	27,79	-23,06
МОНТАНА	Якимово	4 101	49%	51%	0%	100%	17%	49%	35%	9,91	26,58	-16,67

РАЗДЕЛ I. ЗДРАВНО – ДЕМОГРАФСКИ ДАННИ

Таблица 2. Заболеваемост по групи заболявания и по възраст

КЛАС ЗАБОЛЯВАНИЯ ПО МКБ-10		ДЕЦА ОТ 0 ДО 17-ГОДИШНА ВЪЗРАСТ			ЛИЦА НАД 18 ГОДИНИ			ОБЩО		
		Регистрирани заболявания	На 100 хил. души	Отн. дял %	Регистрирани заболявания	На 100 хил. души	Отн. дял %	Регистрирани заболявания	На 100 хил. души	Отн. дял %
I	Някои инфекциозни и паразитни болести	1 466	1 088,59	6,97 %	1 563	1 160,62	1,84 %	3 029	2 249,22	2,86 %
II	Новообразувания	166	123,27	0,79 %	2 621	1 946,25	3,09 %	2 787	2 069,52	2,63 %
III	Болести на кръвта, кръвотворните органи и отделни нарушения, включващи имунния механизъм	97	72,03	0,46 %	595	441,82	0,70 %	692	513,85	0,65 %
IV	Болести на ендокринната система, разстройства на храненето и на обмяната на веществата	180	133,66	0,86 %	2 212	1 642,55	2,61 %	2 392	1 776,21	2,26 %
V	Психични и поведенчески разстройства	159	118,07	0,76 %	1 013	752,21	1,19 %	1 172	870,28	1,11 %
VI	Болести на нервната система	120	89,11	0,57 %	3 953	2 935,35	4,66 %	4 073	3 024,45	3,85 %
VII	Болести на окото и придатъците му	1 220	905,92	5,80 %	7 221	5 362,04	8,51 %	8 441	6 267,96	7,97 %
VIII	Болести на ухото и мастоидния израстък	631	468,56	3,00 %	4 105	3 048,21	4,84 %	4 736	3 516,77	4,47 %
IX	Болести на органите на кръвообращението	99	73,51	0,47 %	9 094	6 752,85	10,72 %	9 193	6 826,37	8,68 %
X	Болести на дихателната система	7 530	5 591,49	35,80 %	8 529	6 333,31	10,05 %	16 059	11 924,79	15,16 %
XI	Болести на храносмилателната система	2 113	1 569,03	10,05 %	4 369	3 244,25	5,15 %	6 482	4 813,28	6,12 %
XII	Болести на кожата и подкожната тъкан	1 903	1 413,09	9,05 %	3 828	2 842,53	4,51 %	5 731	4 255,62	5,41 %
XIII	Болести на костно-мускулната система и на съединителната тъкан	216	160,39	1,03 %	4 278	3 176,68	5,04 %	4 494	3 337,07	4,24 %
XIV	Болести на пикочо-половата система	1 352	1 003,94	6,43 %	8 668	6 436,52	10,21 %	10 020	7 440,47	9,46 %
XV	Бременност, раждане и послеродов период	17	12,62	0,08 %	129	95,79	0,15 %	146	108,41	0,14 %
XVI	Някои състояния, възникващи през перинаталния период	23	17,08	0,11 %		-	-	23	17,08	0,02 %
XVII	Вродени аномалии [пороци на развитието], деформации и хромозомни аберации	97	72,03	0,46 %	94	69,80	0,11 %	191	141,83	0,18 %
XVIII	Симптоми, признаци и отклонения от нормата	853	633,40	4,06 %	2 362	1 753,93	2,78 %	3 215	2 387,33	3,04 %
XIX	Травми, отравяния и някои други последици от въздействието на външни причини	2 265	1 681,90	10,77 %	10 507	7 802,09	12,38 %	12 772	9 483,99	12,06 %
XX	Външни причини за заболеваемост и смъртност	75	55,69	0,36 %	6 081	4 515,52	7,17 %	6 156	4 571,21	5,81 %
XXI	Фактори, влияещи върху здравното състояние на населението и контакта със здравните служби	451	334,90	2,14 %	3 642	2 704,41	4,29 %	4 093	3 039,30	3,87 %
ОБЩО		21 033	15 618,29	100,00 %	84 864	63 016,73	100,00 %	105 897	78 635,02	100,00 %

РАЗДЕЛ I. ЗДРАВНО – ДЕМОГРАФСКИ ДАННИ

Таблица 3. Хоспитализирана заболеваемост на населението

КЛАС ЗАБОЛЯВАНИЯ ПО МКБ-10		Хоспитализирани случаи	На 100 хил. души	Отн. дял %
I	Някои инфекциозни и паразитни болести	1 866	1 372,78	4,21 %
II	Новообразувания	496	364,90	1,12 %
III	Болести на кръвта, кръвотворните органи и отделни нарушения, включващи имунния механизъм	204	150,08	0,46 %
IV	Болести на ендокринната система, разстройства на храненето и на обмяната на веществата	967	711,40	2,18 %
V	Психични и поведенчески разстройства	1 363	1 002,73	3,07 %
VI	Болести на нервната система	3 368	2 477,76	7,60 %
VII	Болести на окото и придатъците му	585	430,37	1,32 %
VIII	Болести на ухото и мастоидния израстък	657	483,34	1,48 %
IX	Болести на органите на кръвообращението	8 386	6 169,40	18,92 %
X	Болести на дихателната система	4 736	3 484,17	10,68 %
XI	Болести на храносмилателната система	2 730	2 008,40	6,16 %
XII	Болести на кожата и подкожната тъкан	919	676,09	2,07 %
XIII	Болести на костно-мускулната система и на съединителната тъкан	999	734,94	2,25 %
XIV	Болести на пикочо-половата система	2 765	2 034,15	6,24 %
XV	Бременност, раждане и послеродов период	2 047	1 505,93	4,62 %
XVI	Някои състояния, възникващи през перинаталния период	290	213,35	0,65 %
XVII	Вродени аномалии [пороци на развитието], деформации и хромозомни аберации	9	6,62	0,02 %
XVIII	Симптоми, признаци и отклонения от нормата	568	417,87	1,28 %

XIX	Травми, отравяния и някои други последици от въздействието на външни причини	2 977	2 190,11	6,71 %
XX	Външни причини за заболеваемост и смъртност	-	-	-
XXI	Фактори, влияещи върху здравното състояние на населението и контакта със здравните служби	8 403	6 181,90	18,95 %
ОБЩО		44 335	32 616,29	100,00 %

РАЗДЕЛ II. ВИД, БРОЙ, ДЕЙНОСТИ И РАЗПРЕДЕЛЕНИЕ НА СЪЩЕСТВУВАЩИТЕ ЛЕЧЕБНИ ЗАВЕДЕНИЯ

Таблица 1. Вид, брой, дейност и разпределение на съществуващите лечебни заведения

ВИД ЛЕЧЕБНО ЗАВЕДЕНИЕ	АБРЕВИАТУРА	ОБЛАСТ МОНТАНА	на 100 хил. души население	Берковица	Бойчиновци	Брусарци	Вълчедръм	Вършец
ПЪРВИЧНА ИЗВЪНБОЛНИЧНА ПОМОЩ		**152**	**112,87**	**21**	**5**	**2**	**4**	**9**
Индивидуална практика за първична извънболнична медицинска помощ	ИППИМП	52	38,61	12	4	2	2	4
Индивидуална практика за първична извънболнична медицинска помощ - дентална медицина	ИППИМП – ДМ	90	66,83	9	1	-	1	5
Групова практика за първична извънболнична медицинска помощ	ГППИМП	7	5,20	-	-	-	1	-
Групова практика за първична извънболнична медицинска помощ - дентална медицина	ГППИМП – ДМ	3	2,23	-	-	-	-	-
СПЕЦИАЛИЗИРАНА ИЗВЪНБОЛНИЧНА ПОМОЩ		**112**	**83,17**	**6**	**-**	**-**	**-**	**5**
Индивидуална практика за специализирана извънболнична медицинска помощ	ИПСИМП	69	51,24	4	-	-	-	4
Групова практика за специализирана извънболнична медицинска помощ	ГПСИМП	14	10,40	-	-	-	-	-
Индивидуална практика за специализирана извънболнична медицинска помощ - дентална медицина	ИПСИДП	1	0,74	-	-	-	-	-
Групова практика за специализирана извънболнична медицинска помощ - дентална медицина	ГПСИДП	-	-	-	-	-	-	-
Медицински център	МЦ	10	7,43	1	-	-	-	1
Медико дентален център	МДЦ	-	-	-	-	-	-	-
Дентален център	ДЦ	1	0,74	-	-	-	-	-
Диагностично-консултативен център	ДКЦ	1	0,74	-	-	-	-	-
Самостоятелна медико-диагностична лаборатория	СМДЛ	5	3,71	-	-	-	-	-
Самостоятелна медико-техническа лаборатория	СМТЛ	11	8,17	1	-	-	-	-
БОЛНИЧНА ПОМОЩ		**5**	**3,71**	**1**	**-**	**-**	**-**	**1**
Многопрофилна болница за активно лечение	МБАЛ	4	2,97	1	-	-	-	-
Специализирана болница за активно лечение	СБАЛ	-	-	-	-	-	-	-
Болница за продължително лечение и рехабилитация	БПЛР	-	-	-	-	-	-	-
Болница за продължително лечение	БПЛ	-	-	-	-	-	-	-
Специализирана болница за рехабилитация	СБР	1	0,74	-	-	-	-	1
Държавна психиатрична болница	ДБП	-	-	-	-	-	-	-
ДРУГИ ЛЕЧЕБНИ ЗАВЕДЕНИЯ		**8**	**5,94**	**1**	**-**	**-**	**1**	**1**
Център за спешна медицинска помощ	ЦСМП - филиал	6	4,46	1	-	-	1	1
Център по трансфузионна хематология	ЦТХ	-	-	-	-	-	-	-
Комплексен онкологичен център	КОЦ	-	-	-	-	-	-	-
Център за психично здраве	ЦПЗ	-	-	-	-	-	-	-
Център за кожно-венерически заболявания	ЦКВЗ	-	-	-	-	-	-	-
Дом за медико-социални грижи	ДМСГ	-	-	-	-	-	-	-
Диализен център	ДЦ	2	1,49	-	-	-	-	-
Тъкнна банка	ТБ	-	-	-	-	-	-	-
Хоспис	ХОСПИС	-	-	-	-	-	-	-

Таблица 1. Вид, брой, дейност и разпределение на съществуващите лечебни заведения - продължение

ВИД ЛЕЧЕБНО ЗАВЕДЕНИЕ	АБРЕВИАТУРА	ОБЛАСТ МОНТАНА	на 100 хил. души население	Георги Дамяново	Лом	Медковец	Монтана	Чипровци	Якимово
ПЪРВИЧНА ИЗВЪНБОЛНИЧНА ПОМОЩ		**152**	**112,87**	**1**	**41**	**6**	**54**	**4**	**5**
Индивидуална практика за първична извънболнична медицинска помощ	ИППИМП	52	38,61	1	12	3	7	2	3
Индивидуална практика за първична извънболнична медицинска помощ - дентална медицина	ИППИМП – ДМ	90	66,83	-	26	3	42	1	2
Групова практика за първична извънболнична медицинска помощ	ГППИМП	7	5,20	-	3	-	3	-	-
Групова практика за първична извънболнична медицинска помощ - дентална медицина	ГППИМП – ДМ	3	2,23	-	-	-	2	1	-
СПЕЦИАЛИЗИРАНА ИЗВЪНБОЛНИЧНА ПОМОЩ		**112**	**83,17**	**-**	**27**	**-**	**74**	**-**	**-**
Индивидуална практика за специализирана извънболнична медицинска помощ	ИПСИМП	69	51,24	-	17	-	44	-	-
Групова практика за специализирана извънболнична медицинска помощ	ГПСИМП	14	10,40	-	1	-	13	-	-
Индивидуална практика за специализирана извънболнична медицинска помощ - дентална медицина	ИПСИДП	1	0,74	-	1	-	-	-	-
Групова практика за специализирана извънболнична медицинска помощ - дентална медицина	ГПСИДП	-	-	-	-	-	-	-	-
Медицински център	МЦ	10	7,43	-	2	-	6	-	-
Медико дентален център	МДЦ	-	-	-	-	-	-	-	-
Дентален център	ДЦ	1	0,74	-	-	-	1	-	-
Диагностично-консултативен център	ДКЦ	1	0,74	-	1	-	-	-	-
Самостоятелна медико-диагностична лаборатория	СМДЛ	5	3,71	-	2	-	3	-	-
Самостоятелна медико-техническа лаборатория	СМТЛ	11	8,17	-	3	-	7	-	-
БОЛНИЧНА ПОМОЩ		**5**	**3,71**	**-**	**1**	**-**	**2**	**-**	**-**
Многопрофилна болница за активно лечение	МБАЛ	4	2,97	-	1	-	2	-	-
Специализирана болница за активно лечение	СБАЛ	-	-	-	-	-	-	-	-
Болница за продължително лечение и рехабилитация	БПЛР	-	-	-	-	-	-	-	-
Болница за продължително лечение	БПЛ	-	-	-	-	-	-	-	-
Специализирана болница за рехабилитация	СБР	1	0,74	-	-	-	-	-	-
Държавна психиатрична болница	ДБП	-	-	-	-	-	-	-	-
ДРУГИ ЛЕЧЕБНИ ЗАВЕДЕНИЯ		**8**	**5,94**	**-**	**1**	**-**	**3**	**1**	**-**
Център за спешна медицинска помощ	ЦСМП - филиал	6	4,46	-	1	-	1	1	-
Център по трансфузионна хематология	ЦТХ	-	-	-	-	-	-	-	-

Комплексен онкологичен център	КОЦ	-	-	-	-	-	-	-	-
Център за психично здраве	ЦПЗ	-	-	-	-	-	-	-	-
Център за кожно-венерически заболявания	ЦКВЗ	-	-	-	-	-	-	-	-
Дом за медико-социални грижи	ДМСГ	-	-	-	-	-	-	-	-
Диализен център	ДЦ	2	1,49	-	-	-	2	-	-
Тъкнна банка	ТБ	-	-	-	-	-	-	-	-
Хоспис	ХОСПИС	-	-	-	-	-	-	-	-

РАЗДЕЛ III. НЕОБХОДИМ МИНИМАЛЕН БРОЙ ЛЕКАРИ, ЛЕКАРИ ПО ДЕНТАЛНА МЕДИЦИНА И СПЕЦИАЛИСТИ ОТ ПРОФЕСИОНАЛНО НАПРАВЛЕНИЕ „ЗДРАВНИ ГРИЖИ" В ИЗВЪНБОЛНИЧНАТА МЕДИЦИНСКА ПОМОЩ ПО СПЕЦИАЛНОСТИ

Таблица 1. Необходим минимален брой лекари и лекари по дентална медицина по специалности

СПЕЦИАЛНОСТ	**Брой специалисти**	**на 100 хил. души**
ЛЕКАРИ В ПЪРВИЧНАТА ИЗВЪНБОЛНИЧНА ПОМОЩ	**225**	**167,08**
ОБЩА МЕДИЦИНА	90	66,83
ДЕНТАЛНА МЕДИЦИНА	135	100,25
ЛЕКАРИ В СПЕЦИАЛИЗИРАНАТА ИЗВЪНБОЛНИЧНА ПОМОЩ	**109**	**80,94**
ЛЕКАРИ ПО КЛИНИЧНИ СПЕЦИАЛНОСТИ	*101*	*75,00*
АКУШЕРСТВО И ГИНЕКОЛОГИЯ	10	7,43
АНЕСТЕЗИОЛОГИЯ И ИНТЕНЗИВНО ЛЕЧЕНИЕ	-	-
ВЪТРЕШНИ БОЛЕСТИ	2	1,49
ГАСТРОЕНТЕРОЛОГИЯ	2	1,49
ЕНДОКРИНОЛОГИЯ И БОЛЕСТИ НА ОБМЯНАТА	6	4,46
ИНФЕКЦИОЗНИ БОЛЕСТИ	1	0,74
КАРДИОЛОГИЯ	17	12,62
КЛИНИЧНА АЛЕРГОЛОГИЯ	-	-
КЛИНИЧНА ТОКСИКОЛОГИЯ		-
КЛИНИЧНА ХЕМАТОЛОГИЯ	1	0,74
КОЖНИ И ВЕНЕРИЧЕСКИ БОЛЕСТИ	4	2,97
МЕДИЦИНСКА ОНКОЛОГИЯ	1	0,74
МЕДИЦИНСКА ПАРАЗИТОЛОГИЯ		-
НЕРВНИ БОЛЕСТИ	9	6,68
НЕФРОЛОГИЯ	1	0,74
ОРТОПЕДИЯ И ТРАВМАТОЛОГИЯ	6	4,46
ОЧНИ БОЛЕСТИ	9	6,68
ПНЕВМОЛОГИЯ И ФТИЗИАТРИЯ	2	1,49
ПСИХИАТРИЯ	2	1,49
РЕВМАТОЛОГИЯ	-	-
УРОЛОГИЯ	2	1,49
УШНО-НОСНО-ГЪРЛЕНИ БОЛЕСТИ	4	2,97
ФИЗИКАЛНА И РЕХАБИЛИТАЦИОННА МЕДИЦИНА	3	2,23
ГРЪДНА ХИРУРГИЯ	1	0,74
НЕВРОХИРУРГИЯ		-
СЪДОВА ХИРУРГИЯ, АНГИОЛОГИЯ	1	0,74
ХИРУРГИЯ	4	2,97
ПЕДИАТРИЯ	12	8,91
ДЕТСКА ГАСТРОЕНТЕРОЛОГИЯ		-
ДЕТСКА ЕНДОКРИНОЛОГИЯ И БОЛЕСТИ НА ОБМЯНАТА		-
ДЕТСКА КАРДИОЛОГИЯ		-
ДЕТСКА КЛИНИЧНА ХЕМАТОЛОГИЯ И ОНКОЛОГИЯ		-
ДЕТСКА НЕВРОЛОГИЯ		-
ДЕТСКА НЕФРОЛОГИЯ		-
ДЕТСКА ПНЕВМОЛОГИЯ И ФТИЗИАТРИЯ		-
ДЕТСКА ПСИХИАТРИЯ		-
ДЕТСКА РЕВМАТОЛОГИЯ		-
ДЕТСКА ХИРУРГИЯ	1	0,74
ЛЕКАРИ, ОСЪЩЕСТВЯВАЩИ МЕДИКО-ДИАГНОСТИЧНИ ДЕЙНОСТИ ПО СПЕЦИАЛНОСТИ	*8*	*5,94*
ВИРУСОЛОГИЯ	-	-
КЛИНИЧНА ИМУНОЛОГИЯ		-
ТРАНСФУЗИОННА ХЕМАТОЛОГИЯ – ИМУНОХЕМАТОЛОГИЧНИ ИЗСЛЕДВАНИЯ	1	0,74
КЛИНИЧНА ЛАБОРАТОРИЯ	3	2,23
КЛИНИЧНА МИКРОБИОЛОГИЯ	1	0,74
МЕДИЦИНСКА ПАРАЗИТОЛОГИЯ		-
ОБЩА И КЛИНИЧНА ПАТОЛОГИЯ	-	-
ОБРАЗНА ДИАГНОСТИКА	3	2,23
ОБЩ БРОЙ ЛЕКАРИ	**334**	**248,02**
ЛЕКАРИ ПО ДЕНТАЛНА МЕДИЦИНА ПО СПЕЦИАЛНОСТИ	**29**	**21,53**
ОРТОДОНТИЯ	1	0,74
ПРОТЕТИЧНА ДЕНТАЛНА МЕДИЦИНА	3	2,23
ПАРОДОНТОЛОГИЯ И ЗАБОЛЯВАНИЯ НА ОРАЛНАТА ЛИГАВИЦА	4	2,97
ДЕТСКА ДЕНТАЛНА МЕДИЦИНА	7	5,20
ОПЕРАТИВНО ЗЪБОЛЕЧЕНИЕ И ЕНДОДОНТИЯ	7	5,20
ОРАЛНА ХИРУРГИЯ	7	5,20
ДЕНТАЛНА КЛИНИЧНА АЛЕРГОЛОГИЯ		-
ДЕНТАЛНА ОБРАЗНА ДИАГНОСТИКА		-

РАЗДЕЛ III. НЕОБХОДИМ МИНИМАЛЕН БРОЙ ЛЕКАРИ, ЛЕКАРИ ПО ДЕНТАЛНА МЕДИЦИНА И СПЕЦИАЛИСТИ ОТ ПРОФЕСИОНАЛНО НАПРАВЛЕНИЕ „ЗДРАВНИ ГРИЖИ" В ИЗВЪНБОЛНИЧНАТА МЕДИЦИНСКА ПОМОЩ ПО СПЕЦИАЛНОСТИ

Таблица 2. Необходим минимален брой специалисти от професионално направление „Здравни грижи"

СПЕЦИАЛНОСТ	**Брой специалисти**	**на 100 хил. души**
МЕДИЦИНСКИ СЕСТРИ	120	89,11
АКУШЕРКИ	15	11,14
ФЕЛДШЕРИ	25	18,56
РЕХАБИЛИТАТОРИ	10	7,43
КЛИНИЧНИ ЛАБОРАНТИ	30	22,28
РЕНТГЕНОВИ ЛАБОРАНТИ	10	7,43
ОБЩ БРОЙ СПЕЦИАЛИСТИ ПО ЗДРАВНИ ГРИЖИ	**210**	**155,94**

РАЗДЕЛ IV. БРОЙ НА ПРАКТИКУВАЩИТЕ ЛЕКАРИ, ЛЕКАРИ ПО ДЕНТАЛНА МЕДИЦИНА ПО СПЕЦИАЛНОСТИ И СПЕЦИАЛИСТИТЕ ОТ ПРОФЕСИОНАЛНО НАПРАВЛЕНИЕ „ЗДРАВНИ ГРИЖИ" В ИЗВЪНБОЛНИЧНАТА МЕДИЦИНСКА ПОМОЩ

Таблица 1. Брой на практикуващите лекари и лекари по дентална медицина по специалности

СПЕЦИАЛНОСТ	Практикуващи само в ИМП	Практикуващи и в ЛЗБП	ОБЩО	на 100 хил. души население
ЛЕКАРИ ПО КЛИНИЧНИ СПЕЦИАЛНОСТИ	**142**	**137**	**279**	**207,17**
АКУШЕРСТВО И ГИНЕКОЛОГИЯ	4	12	16	11,88
АНЕСТЕЗИОЛОГИЯ И ИНТЕНЗИВНО ЛЕЧЕНИЕ		7	7	5,20
ВЪТРЕШНИ БОЛЕСТИ	4	5	9	6,68
ГАСТРОЕНТЕРОЛОГИЯ		4	4	2,97
ЕНДОКРИНОЛОГИЯ И БОЛЕСТИ НА ОБМЯНАТА	2	4	6	4,46
ИНФЕКЦИОЗНИ БОЛЕСТИ		3	3	2,23
КАРДИОЛОГИЯ	7	13	20	14,85
КЛИНИЧНА АЛЕРГОЛОГИЯ			-	-
КЛИНИЧНА ТОКСИКОЛОГИЯ			-	-
КЛИНИЧНА ХЕМАТОЛОГИЯ		1	1	0,74
КОЖНИ И ВЕНЕРИЧЕСКИ БОЛЕСТИ	7		7	5,20
МЕДИЦИНСКА ОНКОЛОГИЯ		1	1	0,74
МЕДИЦИНСКА ПАРАЗИТОЛОГИЯ			-	-
НЕРВНИ БОЛЕСТИ	8	12	20	14,85
НЕФРОЛОГИЯ	1	2	3	2,23
ОРТОПЕДИЯ И ТРАВМАТОЛОГИЯ	1	7	8	5,94
ОЧНИ БОЛЕСТИ	6	4	10	7,43
ПНЕВМОЛОГИЯ И ФТИЗИАТРИЯ		8	8	5,94
ПСИХИАТРИЯ	1	5	6	4,46
РЕВМАТОЛОГИЯ	1		1	0,74
УРОЛОГИЯ		5	5	3,71
УШНО-НОСНО-ГЪРЛЕНИ БОЛЕСТИ	3	7	10	7,43
ФИЗИКАЛНА И РЕХАБИЛИТАЦИОННА МЕДИЦИНА		9	9	6,68
ГРЪДНА ХИРУРГИЯ			-	-
НЕВРОХИРУРГИЯ			-	-
СЪДОВА ХИРУРГИЯ, АНГИОЛОГИЯ		2	2	1,49
ХИРУРГИЯ	4	11	15	11,14
ПЕДИАТРИЯ	5	13	18	13,37
ДЕТСКА ГАСТРОЕНТЕРОЛОГИЯ			-	-
ДЕТСКА ЕНДОКРИНОЛОГИЯ И БОЛЕСТИ НА ОБМЯНАТА			-	-
ДЕТСКА КАРДИОЛОГИЯ		1	1	0,74
ДЕТСКА КЛИНИЧНА ХЕМАТОЛОГИЯ И ОНКОЛОГИЯ			-	-
ДЕТСКА НЕВРОЛОГИЯ			-	-
ДЕТСКА НЕФРОЛОГИЯ			-	-
ДЕТСКА ПНЕВМОЛОГИЯ И ФТИЗИАТРИЯ			-	-
ДЕТСКА ПСИХИАТРИЯ			-	-
ДЕТСКА РЕВМАТОЛОГИЯ			-	-
ДЕТСКА ХИРУРГИЯ		1	1	0,74
ОБЩА МЕДИЦИНА	73		73	54,21
ОБЩОПРАКТИКУВАЩИ ЛЕКАРИ БЕЗ СПЕЦИАЛНОСТ	15		15	11,14
ЛЕКАРИ, ОСЪЩЕСТВЯВАЩИ МЕДИКО-ДИАГНОСТИЧНИ ДЕЙНОСТИ ПО СПЕЦИАЛНОСТИ	**5**	**6**	**11**	**8,17**
ВИРУСОЛОГИЯ			-	-
КЛИНИЧНА ИМУНОЛОГИЯ			-	-
ТРАНСФУЗИОННА ХЕМАТОЛОГИЯ – ИМУНОХЕМАТОЛОГИЧНИ ИЗСЛЕДВАНИЯ	1	1	2	1,49
КЛИНИЧНА ЛАБОРАТОРИЯ	3	1	4	2,97
КЛИНИЧНА МИКРОБИОЛОГИЯ		1	1	0,74
МЕДИЦИНСКА ПАРАЗИТОЛОГИЯ			-	-
ОБЩА И КЛИНИЧНА ПАТОЛОГИЯ			-	-
ОБРАЗНА ДИАГНОСТИКА	1	3	4	2,97
ОБЩ БРОЙ ЛЕКАРИ	**147**	**143**	**290**	**215,34**
ЛЕКАРИ ПО ДЕНТАЛНА МЕДИЦИНА ПО СПЕЦИАЛНОСТИ	**99**	**-**	**99**	**73,51**
ОБЩА ДЕНТАЛНА МЕДИЦИНА	95		95	70,54
ОРТОДОНТИЯ			-	-
ПРОТЕТИЧНА ДЕНТАЛНА МЕДИЦИНА	1		1	0,74
ПАРОДОНТОЛОГИЯ И ЗАБОЛЯВАНИЯ НА ОРАЛНАТА ЛИГАВИЦА			-	-
ДЕТСКА ДЕНТАЛНА МЕДИЦИНА	2		2	1,49
ОПЕРАТИВНО ЗЪБОЛЕЧЕНИЕ И ЕНДОДОНТИЯ			-	-
ОРАЛНА ХИРУРГИЯ	1		1	0,74
ДЕНТАЛНА КЛИНИЧНА АЛЕРГОЛОГИЯ			-	-
ДЕНТАЛНА ОБРАЗНА ДИАГНОСТИКА			-	-
ДЕНТАЛНИ ЛЕКАРИ БЕЗ СПЕЦИАЛНОСТ			-	-

РАЗДЕЛ IV. БРОЙ НА ПРАКТИКУВАЩИТЕ ЛЕКАРИ, ЛЕКАРИ ПО ДЕНТАЛНА МЕДИЦИНА ПО СПЕЦИАЛНОСТИ И СПЕЦИАЛИСТИТЕ ОТ ПРОФЕСИОНАЛНО НАПРАВЛЕНИЕ „ЗДРАВНИ ГРИЖИ" В ИЗВЪНБОЛНИЧНАТА МЕДИЦИНСКА ПОМОЩ

Таблица 2. Брой на специалистите от професионално направление „Здравни грижи"

СПЕЦИАЛНОСТ	Брой в ПИМП	Брой в СИМП	ОБЩО	на 100 хил. души
МЕДИЦИНСКИ СЕСТРИ	59	31	90	66,83
АКУШЕРКИ	5	5	10	7,43
ФЕЛДШЕРИ	22	1	23	17,08
РЕХАБИЛИТАТОРИ		7	7	5,20
КЛИНИЧНИ ЛАБОРАНТИ		27	27	20,05
РЕНТГЕНОВИ ЛАБОРАНТИ		7	7	5,20
ОБЩ БРОЙ СПЕЦИАЛИСТИ ПО ЗДРАВНИ ГРИЖИ	**86**	**78**	**164**	**121,78**

РАЗДЕЛ V. БРОЙ НА СЪЩЕСТВУВАЩИТЕ ЛЕГЛА ЗА БОЛНИЧНО ЛЕЧЕНИЕ И ОСЪЩЕСТВЯВАНИТЕ МЕДИЦИНСКИ ДЕЙНОСТИ ПО ВИДОВЕ И РАЗПРЕДЕЛЕНИЕТО ИМ ПО ЛЕЧЕБНИ ЗАВЕДЕНИЯ И ПО НИВА НА КОМПЕТЕНТНОСТ НА СЪОТВЕТНИТЕ СТРУКТУРИ

Таблица 1. Брой на съществуващите легла за болнично лечение по видове

ВИДОВЕ ЛЕГЛА	В ЛЗ за активно лечение /МБАЛ,СБАЛ,КОЦ,ЦПЗ,ЦКВЗ/ 4	В други ЛЗ /БПЛР,БПЛ,СБР,ДБП/ 1	ОБЩО	на 1000 души
АКТИВНИ	**747**	**-**	**747**	**5,55**
ИНТЕНЗИВНИ	22	-	22	0,16
ТЕРАПЕВТИЧНИ	395	-	395	2,93
ХИРУРГИЧНИ	201	-	201	1,49
ПЕДИАТРИЧНИ	75	-	75	0,56
АКУШЕРО-ГИНЕКОЛОГИЧНИ	54	-	54	0,40
ДРУГИ	**117**	**120**	**237**	**1,76**
ДЪЛГОСРОЧНИ ГРИЖИ /ПРОДЪЛЖИТЕЛНО ЛЕЧЕНИЕ И ПАЛИАТИВНИ ГРИЖИ/	27	-	27	0,20
ПСИХИАТРИЧНИ	43	-	43	0,32
ФИЗИОТЕРАПИЯ И РЕХАБИЛИТАЦИЯ	47	120	167	1,24
ОБЩО	**864**	**120**	**984**	**7,31**

РАЗДЕЛ V. БРОЙ НА СЪЩЕСТВУВАЩИТЕ ЛЕГЛА ЗА БОЛНИЧНО ЛЕЧЕНИЕ И ОСЪЩЕСТВЯВАНИТЕ МЕДИЦИНСКИ ДЕЙНОСТИ ПО ВИДОВЕ И РАЗПРЕДЕЛЕНИЕТО ИМ ПО ЛЕЧЕБНИ ЗАВЕДЕНИЯ И ПО НИВА НА КОМПЕТЕНТНОСТ НА СЪОТВЕТНИТЕ СТРУКТУРИ

Таблица 2. Осъществявани медицински дейности по видове, лечебни заведения и нива на компетентност

Медицински дейности по видове	ОБЩО ЗА ОБЛАСТТА			
	I ниво	II ниво	III ниво	ОБЩО
Общо легла	**118**	**734**	**132**	**984**
Интензивни	**-**	**13**	**9**	**22**
АНЕСТЕЗИОЛОГИЯ И ИНТЕНЗИВНО ЛЕЧЕНИЕ	-	13	9	22
Терапевтични	**23**	**277**	**95**	**395**
ВЪТРЕШНИ БОЛЕСТИ - НЕПРОФИЛИРАНИ	2	-	-	2
ГАСТРОЕНТЕРОЛОГИЯ	-	18	-	18
ЕНДОКРИНОЛОГИЯ И БОЛЕСТИ НА ОБМЯНАТА	-	18	-	18
ИНФЕКЦИОЗНИ БОЛЕСТИ	-	33	-	33
КАРДИОЛОГИЯ	4	69	30	103
КЛИНИЧНА АЛЕРГОЛОГИЯ	-	-	-	-
КЛИНИЧНА ИМУНОЛОГИЯ	-	-	-	-
КЛИНИЧНА ТОКСИКОЛОГИЯ	-	-	-	-
КЛИНИЧНА ХЕМАТОЛОГИЯ	3	-	-	3
КОЖНИ И ВЕНЕРИЧЕСКИ БОЛЕСТИ	-	-	-	-
ЛЪЧЕЛЕЧЕНИЕ	-	-	-	-
МЕДИЦИНСКА ОНКОЛОГИЯ	-	-	-	-
НУКЛЕАРНА МЕДИЦИНА	-	-	-	-
НЕРВНИ БОЛЕСТИ	9	105	-	114
НЕФРОЛОГИЯ	1	19	-	20
ПНЕВМОЛОГИЯ И ФТИЗИАТРИЯ	4	15	65	84
РЕВМАТОЛОГИЯ	-	-	-	-
Хирургични	**7**	**194**	**-**	**201**
ГРЪДНА ХИРУРГИЯ	-	-	-	-
ДЕТСКА ХИРУРГИЯ	-	-	-	-
КАРДИОХИРУРГИЯ	-	-	-	-
ЛИЦЕВО-ЧЕЛЮСТНА ХИРУРГИЯ	-	-	-	-
НЕВРОХИРУРГИЯ	-	-	-	-
ОРТОПЕДИЯ И ТРАВМАТОЛОГИЯ	-	29	-	29
ОЧНИ БОЛЕСТИ	-	10	-	10
ПЛАСТИЧНО-ВЪЗСТАНОВИТЕЛНА ХИРУРГИЯ	-	-	-	-
СЪДОВА ХИРУРГИЯ	-	15	-	15
УРОЛОГИЯ	-	25	-	25
УШНО-НОСНО-ГЪРЛЕНИ БОЛЕСТИ	-	16	-	16
ХИРУРГИЯ	7	99	-	106
Педиатрични	**33**	**14**	**28**	**75**
НЕОНАТОЛОГИЯ	-	14	-	14
ПЕДИАТРИЯ	33	-	28	61
ДЕТСКА ГАСТРОЕНТЕРОЛОГИЯ	-	-	-	-
ДЕТСКА ЕНДОКРИНОЛОГИЯ И БОЛЕСТИ НА ОБМЯНАТА	-	-	-	-
ДЕТСКА КАРДИОЛОГИЯ	-	-	-	-
ДЕТСКА КЛИНИЧНА ХЕМАТОЛОГИЯ И ОНКОЛОГИЯ	-	-	-	-
ДЕТСКА НЕВРОЛОГИЯ	-	-	-	-
ДЕТСКА НЕФРОЛОГИЯ И ХЕМОДИАЛИЗА	-	-	-	-
ДЕТСКА ПНЕВМОЛОГИЯ И ФТИЗИАТРИЯ	-	-	-	-
ДЕТСКА ПСИХИАТРИЯ	-	-	-	-
ДЕТСКА РЕВМАТОЛОГИЯ	-	-	-	-
Акушеро-гинекологични	**15**	**39**	**-**	**54**
АКУШЕРСТВО	11	18	-	29
ГИНЕКОЛОГИЯ	4	13	-	17
ПАТОЛОГИЧНА БРЕМЕННОСТ	-	8	-	8
Други	**40**	**197**	**-**	**237**
ПСИХИАТРИЯ	13	30	-	43
ФИЗИКАЛНА И РЕХАБИЛИТАЦИОННА МЕДИЦИНА	-	167	-	167
ПРОДЪЛЖИТЕЛНО ЛЕЧЕНИЕ			17	17
ПАЛИАТИВНИ ГРИЖИ			10	10
Структури без легла	**7**	**18**	**1**	**26**
СПЕШНА МЕДИЦИНА	1	-	-	1
ДИАЛИЗНО ЛЕЧЕНИЕ (БРОЙ ПОСТОВЕ)	-	11	-	11
ПСИХИАТРИЯ - ДНЕВЕН СТАЦИОНАР (БРОЙ МЕСТА)			-	-
ЛЪЧЕЛЕЧЕНИЕ	-	-	-	-
НУКЛЕАРНА МЕДИЦИНА	-	-	-	-
ФИЗИКАЛНА И РЕХАБИЛИТАЦИОННА МЕДИЦИНА	-	-	-	-
ВИРУСОЛОГИЧНА ЛАБОРАТОРИЯ	-	-	-	-

КЛИНИЧНА ЛАБОРАТОРИЯ	1	2	-	3
ЛАБОРАТОРИЯ ПО КЛИНИЧНА ИМУНОЛОГИЯ	-	-	-	-
МЕДИЦИНСКА ГЕНЕТИКА			-	-
МЕДИЦИНСКА ПАРАЗИТОЛОГИЯ	-	-	-	-
МИКРОБИОЛОГИЧНА ЛАБОРАТОРИЯ	1	2	-	3
ТОКСИКОЛОГИЧНА ЛАБОРАТОРИЯ	-	-	-	-
ОБРАЗНА ДИАГНОСТИКА	1	2	-	3
ТРАНСФУЗИОННА ХЕМАТОЛОГИЯ	-	1	1	2
ОБЩА И КЛИНИЧНА ПАТОЛОГИЯ			2	2
СЪДЕБНА МЕДИЦИНА			1	1

Медицински дейности по видове	***"МБАЛ-БЕРКОВИЦА" ЕООД***				***МБАЛ "Д-Р СТАМЕН ИЛИЕВ" АД***				***МБАЛ "СВ. Н. ЧУДОТВОРЕЦ" ЕООД***				***МБАЛ "СИТИ КЛИНИК-СВ. ГЕОРГИ" ЕООД***				***СБР-НК "СВ. МИНА"***			
	I ниво	**II ниво**	**III ниво**	**ОБЩО**	**I ниво**	**II ниво**	**III ниво**	**ОБЩО**	**I ниво**	**II ниво**	**III ниво**	**ОБЩО**	**I ниво**	**II ниво**	**III ниво**	**ОБЩО**	**I ниво**	**II ниво**	**III ниво**	**ОБЩО**
Общо легла	**60**	**-**	**-**	**60**	**28**	**270**	**102**	**400**	**30**	**227**	**-**	**257**	**-**	**117**	**30**	**147**	**-**	**120**	**-**	**120**
Интензивни	**-**	**-**	**-**	**-**	**-**	**-**	**9**	**9**	**-**	**6**	**-**	**6**	**-**	**7**	**-**	**7**	**-**	**-**	**-**	**-**
АНЕСТЕЗИОЛОГИЯ И ИНТЕНЗИВНО ЛЕЧЕНИЕ				-			9	9		6		6		7		7				-
Терапевтични	**20**	**-**	**-**	**20**	**3**	**117**	**65**	**185**	**-**	**120**	**-**	**120**	**-**	**40**	**30**	**70**	**-**	**-**	**-**	**-**
ВЪТРЕШНИ БОЛЕСТИ - НЕПРОФИЛИРАНИ	2			2				-				-				-				-
ГАСТРОЕНТЕРОЛОГИЯ				-		8		8		10		10				-				-
ЕНДОКРИНОЛОГИЯ И БОЛЕСТИ НА ОБМЯНАТА				-		8		8		10		10				-				-
ИНФЕКЦИОЗНИ БОЛЕСТИ				-		20		20		13		13				-				-
КАРДИОЛОГИЯ	4			4		33		33		36		36			30	30				-
КЛИНИЧНА АЛЕРГОЛОГИЯ				-				-				-				-				-
КЛИНИЧНА ИМУНОЛОГИЯ				-				-				-				-				-
КЛИНИЧНА ТОКСИКОЛОГИЯ				-				-				-				-				-
КЛИНИЧНА ХЕМАТОЛОГИЯ				-	3			3				-				-				-
КОЖНИ И ВЕНЕРИЧЕСКИ БОЛЕСТИ				-				-				-				-				-
ЛЪЧЕЛЕЧЕНИЕ				-				-				-				-				-
МЕДИЦИНСКА ОНКОЛОГИЯ				-				-				-				-				-
НУКЛЕАРНА МЕДИЦИНА				-				-				-				-				-
НЕРВНИ БОЛЕСТИ	9			9		35		35		30		30		40		40				-
НЕФРОЛОГИЯ	1			1		13		13		6		6				-				-
ПНЕВМОЛОГИЯ И ФТИЗИАТРИЯ	4			4			65	65		15		15				-				-
РЕВМАТОЛОГИЯ				-				-				-				-				-
Хирургични	**7**	**-**	**-**	**7**	**-**	**99**	**-**	**99**	**-**	**45**	**-**	**45**	**-**	**50**	**-**	**50**	**-**	**-**	**-**	**-**
ГРЪДНА ХИРУРГИЯ				-				-				-				-				-
ДЕТСКА ХИРУРГИЯ				-				-				-				-				-
КАРДИОХИРУРГИЯ				-				-				-				-				-
ЛИЦЕВО-ЧЕЛЮСТНА ХИРУРГИЯ				-				-				-				-				-
НЕВРОХИРУРГИЯ				-				-				-				-				-
ОРТОПЕДИЯ И ТРАВМАТОЛОГИЯ				-		17		17		12		12				-				-
ОЧНИ БОЛЕСТИ				-		10		10				-				-				-
ПЛАСТИЧНО-ВЪЗСТАНОВИТЕЛНА ХИРУРГИЯ				-				-				-				-				-
СЪДОВА ХИРУРГИЯ				-				-				-		15		15				-
УРОЛОГИЯ				-		10		10				-		15		15				-
УШНО-НОСНО-ГЪРЛЕНИ БОЛЕСТИ				-		10		10		6		6				-				-
ХИРУРГИЯ	7			7		52		52		27		27		20		20				-
Педиатрични	**18**	**-**	**-**	**18**	**-**	**14**	**28**	**42**	**15**	**-**	**-**	**15**	**-**	**-**	**-**	**-**	**-**	**-**	**-**	**-**
НЕОНАТОЛОГИЯ				-		14		14				-				-				-
ПЕДИАТРИЯ	18			18			28	28	15			15				-				-
ДЕТСКА ГАСТРОЕНТЕРОЛОГИЯ				-				-				-				-				-
ДЕТСКА ЕНДОКРИНОЛОГИЯ И БОЛЕСТИ НА ОБМЯНАТА				-				-				-				-				-
ДЕТСКА КАРДИОЛОГИЯ				-				-				-				-				-
ДЕТСКА КЛИНИЧНА ХЕМАТОЛОГИЯ И ОНКОЛОГИЯ				-				-				-				-				-
ДЕТСКА НЕВРОЛОГИЯ				-				-				-				-				-
ДЕТСКА НЕФРОЛОГИЯ И ХЕМОДИАЛИЗА				-				-				-				-				-
ДЕТСКА ПНЕВМОЛОГИЯ И ФТИЗИАТРИЯ				-				-				-				-				-
ДЕТСКА ПСИХИАТРИЯ				-				-				-				-				-
ДЕТСКА РЕВМАТОЛОГИЯ				-				-				-				-				-
Акушеро-гинекологични	**15**	**-**	**-**	**15**	**-**	**23**	**-**	**23**	**-**	**16**	**-**	**16**	**-**	**-**	**-**	**-**	**-**	**-**	**-**	**-**
АКУШЕРСТВО	11			11		8		8		10		10				-				-
ГИНЕКОЛОГИЯ	4			4		7		7		6		6				-				-
ПАТОЛОГИЧНА БРЕМЕННОСТ				-		8		8				-				-				-
Други	**-**	**-**	**-**	**-**	**25**	**17**	**-**	**42**	**15**	**40**	**-**	**55**	**-**	**20**	**-**	**20**	**-**	**120**	**-**	**120**
ПСИХИАТРИЯ				-	13			13		30		30				-				-
ФИЗИКАЛНА И РЕХАБИЛИТАЦИОННА МЕДИЦИНА				-		17		17		10		10		20		20		120		120
ПРОДЪЛЖИТЕЛНО ЛЕЧЕНИЕ				-			7	7			10	10				-				-
ПАЛИАТИВНИ ГРИЖИ				-			5	5			5	5				-				-
Структури без легла	**3**	**-**	**-**	**3**	**3**	**4**	**-**	**7**	**1**	**14**	**1**	**16**	**-**	**-**	**-**	**-**	**-**	**-**	**-**	**-**
СПЕШНА МЕДИЦИНА				-	1			1				-				-				-
ДИАЛИЗНО ЛЕЧЕНИЕ (БРОЙ ПОСТОВЕ)				-				-		11		11				-				-
ПСИХИАТРИЯ - ДНЕВЕН СТАЦИОНАР (БРОЙ МЕСТА)				-				-				-				-				-
ЛЪЧЕЛЕЧЕНИЕ				-				-				-				-				-
НУКЛЕАРНА МЕДИЦИНА				-				-				-				-				-
ФИЗИКАЛНА И РЕХАБИЛИТАЦИОННА МЕДИЦИНА				-				-				-				-				-
ВИРУСОЛОГИЧНА ЛАБОРАТОРИЯ				-				-				-				-				-
КЛИНИЧНА ЛАБОРАТОРИЯ	1			1		1		1		1		1				-				-
ЛАБОРАТОРИЯ ПО КЛИНИЧНА ИМУНОЛОГИЯ				-				-				-				-				-
МЕДИЦИНСКА ГЕНЕТИКА				-				-				-				-				-
МЕДИЦИНСКА ПАРАЗИТОЛОГИЯ				-				-				-				-				-
МИКРОБИОЛОГИЧНА ЛАБОРАТОРИЯ	1			1		1		1		1		1				-				-
ТОКСИКОЛОГИЧНА ЛАБОРАТОРИЯ				-				-				-				-				-
ОБРАЗНА ДИАГНОСТИКА	1			1		1		1		1		1				-				-
ТРАНСФУЗИОННА ХЕМАТОЛОГИЯ				-		1		1			1	1				-				-
ОБЩА И КЛИНИЧНА ПАТОЛОГИЯ				-			1	1			1	1				-				-
СЪДЕБНА МЕДИЦИНА				-			1	1				-				-				-

РАЗДЕЛ VI. ВИД, БРОЙ И РАЗПРЕДЕЛЕНИЕ НА ИЗВЪРШВАНИТЕ В ОБЛАСТТА ВИСОКОТЕХНОЛОГИЧНИ МЕТОДИ ЗА ДИАГНОСТИКА И ЛЕЧЕНИЕ И НАЛИЧНАТА ЗА ТЯХНОТО ПРИЛАГАНЕ ВИСОКОТЕХНОЛОГИЧНА МЕДИЦИНСКА АПАРАТУРА В ОБЛАСТТА

Таблица 1. Високотехнологични дейности и апаратура по вид, брой и разпределение

Вид високотехнологични дейности	**Вид високотехнологична апаратура**	**Наличен брой**	***ИМЕ НА ЛЕЧЕБНОТО ЗАВЕДЕНИЕ***
Позитрон-емисионна томография	PET-CT	-	
Емисионна компютърна томография	SPECT-CT	-	
Магнитно-резонансна компютърна томография	МРТ ≥ 1,5 Тесла	-	
Компютърна томография	Спирален КТ ≥ 32-срезов	-	
Ендоваскуларно лечение, в т.ч. на екстракраниални (коронарни, каротидни, периферни съдове) на интракраниални съдове	Ангиограф	-	
Роботизирана хирургия	Ендоскопска роботизирана система	-	
Лъчелечение	Линеен ускорител	-	
Лъчелечение с модулиран интензитет	Линеен ускорител с възможности за модулиран интензитет	-	
Радиохирургия	Линеен ускорител или друга апаратура за радихирургия	-	
Брахитерапия	Апаратура за брахитерапия	-	
Трансплантация на сърце	-	-	
Трансплантация на бял дроб	-	-	
Трансплантация на черен дроб	-	-	
Трансплантация на бъбрек	-	-	
Трансплантация на панкреас	-	-	
Трансплантация на хемопоетични стволови клетки	-	-	
In vitro методи за асистирана репродукция	-	-	

Приложение № 13 към т. I, подточка 1

РАЗДЕЛ I. ЗДРАВНО – ДЕМОГРАФСКИ ДАННИ

Таблица 1. Демографска структура

ОБЛАСТ	ОБЩИНИ	Население								Естествен прираст на 1000 души население		
		Население	Мъже %	Жени %	В градовете %	В селата %	Под трудоспособна възраст %	В трудоспособна възраст %	Над трудоспособна възраст %	Живо родени	Умрели	Естествен прираст
ОБЩО ЗА СТРАНАТА	**ОБЩО ЗА СТРАНАТА**	7 101 859	49%	51%	73%	27%	15%	61%	24%	9,12	15,09	-5,98
ПАЗАРДЖИК	**ПАЗАРДЖИК ОБЛАСТ**	260 814	49%	51%	63%	37%	16%	61%	24%	9,16	14,99	-5,83
ПАЗАРДЖИК	Батак	5 550	50%	50%	53%	47%	12%	61%	27%	9,49	16,12	-6,63
ПАЗАРДЖИК	Белово	7 994	49%	51%	44%	56%	11%	59%	30%	5,07	21,51	-16,44
ПАЗАРДЖИК	Брацигово	8 827	49%	51%	44%	56%	14%	56%	30%	7,39	19,26	-11,87
ПАЗАРДЖИК	Велинград	34 281	48%	52%	63%	37%	17%	61%	22%	10,50	13,96	-3,46
ПАЗАРДЖИК	Лесичово	5 311	50%	50%	0%	100%	15%	56%	29%	6,87	23,96	-17,09
ПАЗАРДЖИК	Пазарджик	109 413	49%	51%	63%	37%	16%	61%	23%	9,29	14,04	-4,74
ПАЗАРДЖИК	Панагюрище	23 110	49%	51%	71%	29%	13%	60%	27%	7,22	17,31	-10,09
ПАЗАРДЖИК	Пещера	18 136	49%	51%	89%	11%	17%	60%	23%	9,38	12,67	-3,29
ПАЗАРДЖИК	Ракитово	14 626	49%	51%	82%	18%	19%	63%	18%	10,09	11,73	-1,64
ПАЗАРДЖИК	Септември	24 206	50%	50%	43%	57%	17%	61%	23%	10,39	15,44	-5,05
ПАЗАРДЖИК	Стрелча	4 593	48%	52%	83%	17%	12%	56%	32%	9,05	23,70	-14,65
ПАЗАРДЖИК	Сърница	4 767	50%	50%	72%	28%	16%	67%	17%	8,76	11,06	-2,29

РАЗДЕЛ I. ЗДРАВНО – ДЕМОГРАФСКИ ДАННИ

Таблица 2. Заболеваемост по групи заболявания и по възраст

КЛАС ЗАБОЛЯВАНИЯ ПО МКБ-10		ДЕЦА ОТ 0 ДО 17-ГОДИШНА ВЪЗРАСТ			ЛИЦА НАД 18 ГОДИНИ			ОБЩО		
		Регистрирани заболявания	На 100 хил. души	Отн. дял %	Регистрирани заболявания	На 100 хил. души	Отн. дял %	Регистрирани заболявания	На 100 хил. души	Отн. дял %
I	Някои инфекциозни и паразитни болести	10 821	4 148,93	5,38 %	6 994	2 681,60	0,89 %	17 815	6 830,54	1,81 %
II	Новообразувания	596	228,52	0,30 %	14 645	5 615,11	1,87 %	15 241	5 843,63	1,55 %
III	Болести на кръвта, кръвотворните органи и отделни нарушения, включващи имунния механизъм	738	282,96	0,37 %	5 512	2 113,38	0,70 %	6 250	2 396,34	0,64 %
IV	Болести на ендокринната система, разстройства на храненето и на обмяната на веществата	1 307	501,12	0,65 %	42 453	16 277,12	5,42 %	43 760	16 778,24	4,45 %
V	Психични и поведенчески разстройства	1 593	610,78	0,79 %	14 968	5 738,96	1,91 %	16 561	6 349,74	1,68 %
VI	Болести на нервната система	1 529	586,24	0,76 %	34 830	13 354,34	4,45 %	36 359	13 940,59	3,70 %
VII	Болести на окото и придатъците му	6 502	2 492,96	3,23 %	37 953	14 551,75	4,85 %	44 455	17 044,71	4,52 %
VIII	Болести на ухото и мастоидния израстък	4 244	1 627,21	2,11 %	13 476	5 166,90	1,72 %	17 720	6 794,11	1,80 %
IX	Болести на органите на кръвообращението	1 463	560,94	0,73 %	203 173	77 899,58	25,96 %	204 636	78 460,51	20,80 %
X	Болести на дихателната система	80 929	31 029,39	40,25 %	65 229	25 009,78	8,33 %	146 158	56 039,17	14,86 %
XI	Болести на храносмилателната система	5 661	2 170,51	2,82 %	26 662	10 222,61	3,41 %	32 323	12 393,12	3,29 %
XII	Болести на кожата и подкожната тъкан	8 520	3 266,70	4,24 %	15 940	6 111,64	2,04 %	24 460	9 378,33	2,49 %
XIII	Болести на костно-мускулната система и на съединителната тъкан	2 068	792,90	1,03 %	65 607	25 154,71	8,38 %	67 675	25 947,61	6,88 %
XIV	Болести на пикочо-половата система	6 061	2 323,88	3,01 %	73 317	28 110,84	9,37 %	79 378	30 434,72	8,07 %
XV	Бременност, раждане и послеродов период	223	85,50	0,11 %	2 786	1 068,19	0,36 %	3 009	1 153,70	0,31 %
XVI	Някои състояния, възникващи през перинаталния период	255	97,77	0,13 %		-	-	255	97,77	0,03 %
XVII	Вродени аномалии [пороци на развитието], деформации и хромозомни аберации	2 433	932,85	1,21 %	484	185,57	0,06 %	2 917	1 118,42	0,30 %
XVIII	Симптоми, признаци и отклонения от нормата	9 084	3 482,94	4,52 %	15 810	6 061,79	2,02 %	24 894	9 544,73	2,53 %
XIX	Травми, отравяния и някои други последици от въздействието на външни причини	6 033	2 313,14	3,00 %	23 223	8 904,05	2,97 %	29 256	11 217,19	2,97 %
XX	Външни причини за заболеваемост и смъртност		-	-		-	-	-	-	-
XXI	Фактори, влияещи върху здравното състояние на населението и контакта със здравните служби	50 981	19 546,88	25,36 %	119 577	45 847,62	15,28 %	170 558	65 394,50	17,34 %
ОБЩО		201 041	77 082,14	100,00 %	782 639	300 075,53	100,00 %	983 680	377 157,67	100,00 %

РАЗДЕЛ I. ЗДРАВНО – ДЕМОГРАФСКИ ДАННИ

Таблица 3. Хоспитализирана заболеваемост на населението

КЛАС ЗАБОЛЯВАНИЯ ПО МКБ-10		Хоспитализирани случаи	На 100 хил. души	Отн. дял %
I	Някои инфекциозни и паразитни болести	1 855	707,42	2,08 %
II	Новообразувания	1 870	713,14	2,10 %
III	Болести на кръвта, кръвотворните органи и отделни нарушения, включващи имунния механизъм	1 105	421,40	1,24 %
IV	Болести на ендокринната система, разстройства на храненето и на обмяната на веществата	2 305	879,03	2,59 %
V	Психични и поведенчески разстройства	863	329,11	0,97 %
VI	Болести на нервната система	2 958	1 128,05	3,32 %
VII	Болести на окото и придатъците му	1 139	434,36	1,28 %
VIII	Болести на ухото и мастоидния израстък	1 296	494,24	1,46 %
IX	Болести на органите на кръвообращението	12 808	4 884,41	14,39 %
X	Болести на дихателната система	15 299	5 834,37	17,18 %
XI	Болести на храносмилателната система	8 773	3 345,64	9,85 %
XII	Болести на кожата и подкожната тъкан	1 833	699,03	2,06 %
XIII	Болести на костно-мускулната система и на съединителната тъкан	5 331	2 033,01	5,99 %

XIV	Болести на пикочо-половата система	6 600	2 516,95	7,41 %
XV	Бременност, раждане и послеродов период	5 480	2 089,83	6,16 %
XVI	Някои състояния, възникващи през перинаталния период	1 037	395,47	1,16 %
XVII	Вродени аномалии [пороци на развитието], деформации и хромозомни аберации	23	8,77	0,03 %
XVIII	Симптоми, признаци и отклонения от нормата	823	313,86	0,92 %
XIX	Травми, отравяния и някои други последици от въздействието на външни причини	6 174	2 354,49	6,93 %
XX	Външни причини за заболеваемост и смъртност	-	-	-
XXI	Фактори, влияещи върху здравното състояние на населението и контакта със здравните служби	11 459	4 369,96	12,87 %
ОБЩО		89 031	33 952,53	100,00 %

РАЗДЕЛ II. ВИД, БРОЙ, ДЕЙНОСТИ И РАЗПРЕДЕЛЕНИЕ НА СЪЩЕСТВУВАЩИТЕ ЛЕЧЕБНИ ЗАВЕДЕНИЯ

Таблица 1. Вид, брой, дейност и разпределение на съществуващите лечебни заведения

ВИД ЛЕЧЕБНО ЗАВЕДЕНИЕ	АБРЕВИАТУРА	ОБЛАСТ ПАЗАРДЖИК	на 100 хил. души население	Батак	Белово	Брацигово	Велинград	Лесичово	Пазарджик
ПЪРВИЧНА ИЗВЪНБОЛНИЧНА ПОМОЩ		**363**	**139,18**	**8**	**11**	**14**	**45**	**4**	**176**
Индивидуална практика за първична извънболнична медицинска помощ	ИППИМП	113	43,33	4	3	5	6	2	51
Индивидуална практика за първична извънболнична медицинска помощ - дентална медицина	ИППИМП – ДМ	221	84,73	4	7	8	34	2	107
Групова практика за първична извънболнична медицинска помощ	ГППИМП	14	5,37	-	1	1	2	-	8
Групова практика за първична извънболнична медицинска помощ - дентална медицина	ГППИМП – ДМ	15	5,75	-	-	-	3	-	10
СПЕЦИАЛИЗИРАНА ИЗВЪНБОЛНИЧНА ПОМОЩ		**126**	**48,31**	**-**	**-**	**1**	**17**	**-**	**87**
Индивидуална практика за специализирана извънболнична медицинска помощ	ИПСИМП	67	25,69	-	-	-	7	-	47
Групова практика за специализирана извънболнична медицинска помощ	ГПСИМП	2	0,77	-	-	-	-	-	2
Индивидуална практика за специализирана извънболнична медицинска помощ - дентална медицина	ИПСИДП	5	1,92	-	-	-	1	-	4
Групова практика за специализирана извънболнична медицинска помощ - дентална медицина	ГПСИДП	-	-	-	-	-	-	-	-
Медицински център	МЦ	15	5,75	-	-	-	7	-	5
Медико дентален център	МДЦ	-	-	-	-	-	-	-	-
Дентален център	ДЦ	-	-	-	-	-	-	-	-
Диагностично-консултативен център	ДКЦ	6	2,30	-	-	-	1	-	3
Самостоятелна медико-диагностична лаборатория	СМДЛ	1	0,38	-	-	-	-	-	1
Самостоятелна медико-техническа лаборатория	СМТЛ	30	11,50	-	-	1	1	-	25
БОЛНИЧНА ПОМОЩ		**14**	**5,37**	**-**	**-**	**-**	**5**	**-**	**7**
Многопрофилна болница за активно лечение	МБАЛ	9	3,45	-	-	-	2	-	5
Специализирана болница за активно лечение	СБАЛ	1	0,38	-	-	-	-	-	1
Болница за продължително лечение и рехабилитация	БПЛР	2	0,77	-	-	-	2	-	-
Болница за продължително лечение	БПЛ	-	-	-	-	-	-	-	-
Специализирана болница за рехабилитация	СБР	1	0,38	-	-	-	1	-	-
Държавна психиатрична болница	ДБП	1	0,38	-	-	-	-	-	1
ДРУГИ ЛЕЧЕБНИ ЗАВЕДЕНИЯ		**10**	**3,83**	**1**	**1**	**1**	**1**	**-**	**2**
Център за спешна медицинска помощ	ЦСМП - филиал	9	3,45	1	1	1	1	-	1
Център по трансфузионна хематология	ЦТХ	-	-	-	-	-	-	-	-
Комплексен онкологичен център	КОЦ	-	-	-	-	-	-	-	-
Център за психично здраве	ЦПЗ	-	-	-	-	-	-	-	-
Център за кожно-венерически заболявания	ЦКВЗ	-	-	-	-	-	-	-	-
Дом за медико-социални грижи	ДМСГ	-	-	-	-	-	-	-	-
Диализен център	ДЦ	1	0,38	-	-	-	-	-	1
Тъкнна банка	ТБ	-	-	-	-	-	-	-	-
Хоспис	ХОСПИС	-	-	-	-	-	-	-	-

Таблица 1. Вид, брой, дейност и разпределение на съществуващите лечебни заведения – продължение

ВИД ЛЕЧЕБНО ЗАВЕДЕНИЕ	АБРЕВИАТУРА	ОБЛАСТ ПАЗАРДЖИК	на 100 хил. души население	Панагюрище	Пещера	Ракитово	Септември	Стрелча	Сърница
ПЪРВИЧНА ИЗВЪНБОЛНИЧНА ПОМОЩ		**363**	**139,18**	**28**	**29**	**13**	**23**	**6**	**6**
Индивидуална практика за първична извънболнична медицинска помощ	ИППИМП	113	43,33	10	7	8	13	2	2
Индивидуална практика за първична извънболнична медицинска помощ - дентална медицина	ИППИМП – ДМ	221	84,73	16	20	5	10	4	4
Групова практика за първична извънболнична медицинска помощ	ГППИМП	14	5,37	1	1	-	-	-	-
Групова практика за първична извънболнична медицинска помощ - дентална медицина	ГППИМП – ДМ	15	5,75	1	1	-	-	-	-
СПЕЦИАЛИЗИРАНА ИЗВЪНБОЛНИЧНА ПОМОЩ		**126**	**48,31**	**12**	**3**	**-**	**2**	**4**	**-**
Индивидуална практика за специализирана извънболнична медицинска помощ	ИПСИМП	67	25,69	9	1	-	-	3	-
Групова практика за специализирана извънболнична медицинска помощ	ГПСИМП	2	0,77	-	-	-	-	-	-
Индивидуална практика за специализирана извънболнична медицинска помощ - дентална медицина	ИПСИДП	5	1,92	-	-	-	-	-	-

Групова практика за специализирана извънболнична медицинска помощ - дентална медицина	ГПСИДП	-	-	-	-	-	-	-	-
Медицински център	МЦ	15	5,75	1	-	-	1	1	-
Медико дентален център	МДЦ	-	-	-	-	-	-	-	-
Дентален център	ДЦ	-	-	-	-	-	-	-	-
Диагностично-консултативен център	ДКЦ	6	2,30	1	1	-	-	-	-
Самостоятелна медико-диагностична лаборатория	СМДЛ	1	0,38	-	-	-	-	-	-
Самостоятелна медико-техническа лаборатория	СМТЛ	30	11,50	1	1	-	1	-	-
БОЛНИЧНА ПОМОЩ		**14**	**5,37**	**1**	**1**	**-**	**-**	**-**	**-**
Многопрофилна болница за активно лечение	МБАЛ	9	3,45	1	1	-	-	-	-
Специализирана болница за активно лечение	СБАЛ	1	0,38	-	-	-	-	-	-
Болница за продължително лечение и рехабилитация	БПЛР	2	0,77	-	-	-	-	-	-
Болница за продължително лечение	БПЛ	-	-	-	-	-	-	-	-
Специализирана болница за рехабилитация	СБР	1	0,38	-	-	-	-	-	-
Държавна психиатрична болница	ДБП	1	0,38	-	-	-	-	-	-
ДРУГИ ЛЕЧЕБНИ ЗАВЕДЕНИЯ		**10**	**3,83**	**1**	**1**	**1**	**1**	**-**	**-**
Център за спешна медицинска помощ	ЦСМП - филиал	9	3,45	1	1	1	1	-	-
Център по трансфузионна хематология	ЦТХ	-	-	-	-	-	-	-	-
Комплексен онкологичен център	КОЦ	-	-	-	-	-	-	-	-
Център за психично здраве	ЦПЗ	-	-	-	-	-	-	-	-
Център за кожно-венерически заболявания	ЦКВЗ	-	-	-	-	-	-	-	-
Дом за медико-социални грижи	ДМСГ	-	-	-	-	-	-	-	-
Диализен център	ДЦ	1	0,38	-	-	-	-	-	-
Тъкнна банка	ТБ	-	-	-	-	-	-	-	-
Хоспис	ХОСПИС	-	-	-	-	-	-	-	-

РАЗДЕЛ III. НЕОБХОДИМ МИНИМАЛЕН БРОЙ ЛЕКАРИ, ЛЕКАРИ ПО ДЕНТАЛНА МЕДИЦИНА И СПЕЦИАЛИСТИ ОТ ПРОФЕСИОНАЛНО НАПРАВЛЕНИЕ „ЗДРАВНИ ГРИЖИ" В ИЗВЪНБОЛНИЧНАТА МЕДИЦИНСКА ПОМОЩ ПО СПЕЦИАЛНОСТИ

Таблица 1. Необходим минимален брой лекари и лекари по дентална медицина по специалности

СПЕЦИАЛНОСТ	**Брой специалисти**	**на 100 хил. души**
ЛЕКАРИ В ПЪРВИЧНАТА ИЗВЪНБОЛНИЧНА ПОМОЩ	**419**	**160,65**
ОБЩА МЕДИЦИНА	159	60,96
ДЕНТАЛНА МЕДИЦИНА	260	99,69
ЛЕКАРИ В СПЕЦИАЛИЗИРАНАТА ИЗВЪНБОЛНИЧНА ПОМОЩ	**329**	**126,14**
ЛЕКАРИ ПО КЛИНИЧНИ СПЕЦИАЛНОСТИ	*299*	*114,64*
АКУШЕРСТВО И ГИНЕКОЛОГИЯ	31	11,89
АНЕСТЕЗИОЛОГИЯ И ИНТЕНЗИВНО ЛЕЧЕНИЕ	1	0,38
ВЪТРЕШНИ БОЛЕСТИ	23	8,82
ГАСТРОЕНТЕРОЛОГИЯ	4	1,53
ЕНДОКРИНОЛОГИЯ И БОЛЕСТИ НА ОБМЯНАТА	12	4,60
ИНФЕКЦИОЗНИ БОЛЕСТИ	1	0,38
КАРДИОЛОГИЯ	18	6,90
КЛИНИЧНА АЛЕРГОЛОГИЯ	1	0,38
КЛИНИЧНА ТОКСИКОЛОГИЯ		-
КЛИНИЧНА ХЕМАТОЛОГИЯ	1	0,38
КОЖНИ И ВЕНЕРИЧЕСКИ БОЛЕСТИ	14	5,37
МЕДИЦИНСКА ОНКОЛОГИЯ		-
МЕДИЦИНСКА ПАРАЗИТОЛОГИЯ		-
НЕРВНИ БОЛЕСТИ	26	9,97
НЕФРОЛОГИЯ	9	3,45
ОРТОПЕДИЯ И ТРАВМАТОЛОГИЯ	14	5,37
ОЧНИ БОЛЕСТИ	16	6,13
ПНЕВМОЛОГИЯ И ФТИЗИАТРИЯ	9	3,45
ПСИХИАТРИЯ	10	3,83
РЕВМАТОЛОГИЯ	3	1,15
УРОЛОГИЯ	13	4,98
УШНО-НОСНО-ГЪРЛЕНИ БОЛЕСТИ	13	4,98
ФИЗИКАЛНА И РЕХАБИЛИТАЦИОННА МЕДИЦИНА	14	5,37
ГРЪДНА ХИРУРГИЯ	2	0,77
НЕВРОХИРУРГИЯ	3	1,15
СЪДОВА ХИРУРГИЯ, АНГИОЛОГИЯ	4	1,53
ХИРУРГИЯ	25	9,59
ПЕДИАТРИЯ	32	12,27
ДЕТСКА ГАСТРОЕНТЕРОЛОГИЯ		-
ДЕТСКА ЕНДОКРИНОЛОГИЯ И БОЛЕСТИ НА ОБМЯНАТА		-
ДЕТСКА КАРДИОЛОГИЯ		-
ДЕТСКА КЛИНИЧНА ХЕМАТОЛОГИЯ И ОНКОЛОГИЯ		-
ДЕТСКА НЕВРОЛОГИЯ		-
ДЕТСКА НЕФРОЛОГИЯ		-
ДЕТСКА ПНЕВМОЛОГИЯ И ФТИЗИАТРИЯ		-
ДЕТСКА ПСИХИАТРИЯ		-
ДЕТСКА РЕВМАТОЛОГИЯ		-
ДЕТСКА ХИРУРГИЯ		-
ЛЕКАРИ, ОСЪЩЕСТВЯВАЩИ МЕДИКО-ДИАГНОСТИЧНИ ДЕЙНОСТИ ПО СПЕЦИАЛНОСТИ	*30*	*11,50*
ВИРУСОЛОГИЯ		-
КЛИНИЧНА ИМУНОЛОГИЯ		-
ТРАНСФУЗИОННА ХЕМАТОЛОГИЯ – ИМУНОХЕМАТОЛОГИЧНИ ИЗСЛЕДВАНИЯ		-
КЛИНИЧНА ЛАБОРАТОРИЯ	13	4,98
КЛИНИЧНА МИКРОБИОЛОГИЯ	3	1,15
МЕДИЦИНСКА ПАРАЗИТОЛОГИЯ		-
ОБЩА И КЛИНИЧНА ПАТОЛОГИЯ	1	0,38
ОБРАЗНА ДИАГНОСТИКА	13	4,98
ОБЩ БРОЙ ЛЕКАРИ	**748**	**286,79**
ЛЕКАРИ ПО ДЕНТАЛНА МЕДИЦИНА ПО СПЕЦИАЛНОСТИ	**56**	**21,47**
ОРТОДОНТИЯ	3	1,15

ПРОТЕТИЧНА ДЕНТАЛНА МЕДИЦИНА	5	1,92
ПАРОДОНТОЛОГИЯ И ЗАБОЛЯВАНИЯ НА ОРАЛНАТА ЛИГАВИЦА	8	3,07
ДЕТСКА ДЕНТАЛНА МЕДИЦИНА	14	5,37
ОПЕРАТИВНО ЗЪБОЛЕЧЕНИЕ И ЕНДОДОНТИЯ	13	4,98
ОРАЛНА ХИРУРГИЯ	13	4,98
ДЕНТАЛНА КЛИНИЧНА АЛЕРГОЛОГИЯ		-
ДЕНТАЛНА ОБРАЗНА ДИАГНОСТИКА		-

РАЗДЕЛ III. НЕОБХОДИМ МИНИМАЛЕН БРОЙ ЛЕКАРИ, ЛЕКАРИ ПО ДЕНТАЛНА МЕДИЦИНА И СПЕЦИАЛИСТИ ОТ ПРОФЕСИОНАЛНО НАПРАВЛЕНИЕ „ЗДРАВНИ ГРИЖИ" В ИЗВЪНБОЛНИЧНАТА МЕДИЦИНСКА ПОМОЩ ПО СПЕЦИАЛНОСТИ

Таблица 2. Необходим минимален брой специалисти от професионално направление „Здравни грижи"

СПЕЦИАЛНОСТ	**Брой специалисти**	**на 100 хил. души**
МЕДИЦИНСКИ СЕСТРИ	254	97,39
АКУШЕРКИ	20	7,67
ФЕЛДШЕРИ	63	24,16
РЕХАБИЛИТАТОРИ	16	6,13
КЛИНИЧНИ ЛАБОРАНТИ	54	20,70
РЕНТГЕНОВИ ЛАБОРАНТИ	24	9,20
ОБЩ БРОЙ СПЕЦИАЛИСТИ ПО ЗДРАВНИ ГРИЖИ	**431**	**165,25**

РАЗДЕЛ IV. БРОЙ НА ПРАКТИКУВАЩИТЕ ЛЕКАРИ, ЛЕКАРИ ПО ДЕНТАЛНА МЕДИЦИНА ПО СПЕЦИАЛНОСТИ И СПЕЦИАЛИСТИТЕ ОТ ПРОФЕСИОНАЛНО НАПРАВЛЕНИЕ „ЗДРАВНИ ГРИЖИ" В ИЗВЪНБОЛНИЧНАТА МЕДИЦИНСКА ПОМОЩ

Таблица 1. Брой на практикуващите лекари и лекари по дентална медицина по специалности

СПЕЦИАЛНОСТ	**Практикуващи само в ИМП**	**Практикуващи и в ЛЗБП**	**ОБЩО**	**на 100 хил. души население**
ЛЕКАРИ ПО КЛИНИЧНИ СПЕЦИАЛНОСТИ	**237**	**487**	**724**	**277,59**
АКУШЕРСТВО И ГИНЕКОЛОГИЯ	6	48	54	20,70
АНЕСТЕЗИОЛОГИЯ И ИНТЕНЗИВНО ЛЕЧЕНИЕ		52	52	19,94
ВЪТРЕШНИ БОЛЕСТИ	7	25	32	12,27
ГАСТРОЕНТЕРОЛОГИЯ	1	17	18	6,90
ЕНДОКРИНОЛОГИЯ И БОЛЕСТИ НА ОБМЯНАТА	2	14	16	6,13
ИНФЕКЦИОЗНИ БОЛЕСТИ		7	7	2,68
КАРДИОЛОГИЯ	4	42	46	17,64
КЛИНИЧНА АЛЕРГОЛОГИЯ	1		1	0,38
КЛИНИЧНА ТОКСИКОЛОГИЯ			-	-
КЛИНИЧНА ХЕМАТОЛОГИЯ		3	3	1,15
КОЖНИ И ВЕНЕРИЧЕСКИ БОЛЕСТИ	7	3	10	3,83
МЕДИЦИНСКА ОНКОЛОГИЯ		9	9	3,45
МЕДИЦИНСКА ПАРАЗИТОЛОГИЯ			-	-
НЕРВНИ БОЛЕСТИ	9	30	39	14,95
НЕФРОЛОГИЯ	3	13	16	6,13
ОРТОПЕДИЯ И ТРАВМАТОЛОГИЯ	1	34	35	13,42
ОЧНИ БОЛЕСТИ	7	7	14	5,37
ПНЕВМОЛОГИЯ И ФТИЗИАТРИЯ	2	16	18	6,90
ПСИХИАТРИЯ	3	11	14	5,37
РЕВМАТОЛОГИЯ	1	3	4	1,53
УРОЛОГИЯ		24	24	9,20
УШНО-НОСНО-ГЪРЛЕНИ БОЛЕСТИ	4	6	10	3,83
ФИЗИКАЛНА И РЕХАБИЛИТАЦИОННА МЕДИЦИНА	8	16	24	9,20
ГРЪДНА ХИРУРГИЯ		4	4	1,53
НЕВРОХИРУРГИЯ		3	3	1,15
СЪДОВА ХИРУРГИЯ, АНГИОЛОГИЯ		5	5	1,92
ХИРУРГИЯ		44	44	16,87
ПЕДИАТРИЯ	12	50	62	23,77
ДЕТСКА ГАСТРОЕНТЕРОЛОГИЯ			-	-
ДЕТСКА ЕНДОКРИНОЛОГИЯ И БОЛЕСТИ НА ОБМЯНАТА			-	-
ДЕТСКА КАРДИОЛОГИЯ			-	-
ДЕТСКА КЛИНИЧНА ХЕМАТОЛОГИЯ И ОНКОЛОГИЯ			-	-
ДЕТСКА НЕВРОЛОГИЯ			-	-
ДЕТСКА НЕФРОЛОГИЯ			-	-
ДЕТСКА ПНЕВМОЛОГИЯ И ФТИЗИАТРИЯ			-	-
ДЕТСКА ПСИХИАТРИЯ			-	-
ДЕТСКА РЕВМАТОЛОГИЯ			-	-
ДЕТСКА ХИРУРГИЯ		1	1	0,38
ОБЩА МЕДИЦИНА	129		129	49,46
ОБЩОПРАКТИКУВАЩИ ЛЕКАРИ БЕЗ СПЕЦИАЛНОСТ	30		30	11,50
ЛЕКАРИ, ОСЪЩЕСТВЯВАЩИ МЕДИКО-ДИАГНОСТИЧНИ ДЕЙНОСТИ ПО СПЕЦИАЛНОСТИ	**8**	**49**	**57**	**21,85**
ВИРУСОЛОГИЯ		1	1	0,38
КЛИНИЧНА ИМУНОЛОГИЯ			-	-
ТРАНСФУЗИОННА ХЕМАТОЛОГИЯ – ИМУНОХЕМАТОЛОГИЧНИ ИЗСЛЕДВАНИЯ			-	-
КЛИНИЧНА ЛАБОРАТОРИЯ	2	16	18	6,90
КЛИНИЧНА МИКРОБИОЛОГИЯ	1	7	8	3,07
МЕДИЦИНСКА ПАРАЗИТОЛОГИЯ			-	-
ОБЩА И КЛИНИЧНА ПАТОЛОГИЯ		5	5	1,92
ОБРАЗНА ДИАГНОСТИКА	5	20	25	9,59
ОБЩ БРОЙ ЛЕКАРИ	**245**	**536**	**781**	**299,45**
ЛЕКАРИ ПО ДЕНТАЛНА МЕДИЦИНА ПО СПЕЦИАЛНОСТИ	**97**	**-**	**97**	**37,19**
ОБЩА ДЕНТАЛНА МЕДИЦИНА	70		70	26,84
ОРТОДОНТИЯ	4		4	1,53
ПРОТЕТИЧНА ДЕНТАЛНА МЕДИЦИНА	4		4	1,53
ПАРОДОНТОЛОГИЯ И ЗАБОЛЯВАНИЯ НА ОРАЛНАТА ЛИГАВИЦА			-	-
ДЕТСКА ДЕНТАЛНА МЕДИЦИНА	13		13	4,98
ОПЕРАТИВНО ЗЪБОЛЕЧЕНИЕ И ЕНДОДОНТИЯ			-	-
ОРАЛНА ХИРУРГИЯ	1		1	0,38

ДЕНТАЛНА КЛИНИЧНА АЛЕРГОЛОГИЯ			-	-
ДЕНТАЛНА ОБРАЗНА ДИАГНОСТИКА	5		5	1,92
ДЕНТАЛНИ ЛЕКАРИ БЕЗ СПЕЦИАЛНОСТ	166		166	63,65

РАЗДЕЛ IV. БРОЙ НА ПРАКТИКУВАЩИТЕ ЛЕКАРИ, ЛЕКАРИ ПО ДЕНТАЛНА МЕДИЦИНА ПО СПЕЦИАЛНОСТИ И СПЕЦИАЛИСТИТЕ ОТ ПРОФЕСИОНАЛНО НАПРАВЛЕНИЕ „ЗДРАВНИ ГРИЖИ" В ИЗВЪНБОЛНИЧНАТА МЕДИЦИНСКА ПОМОЩ

Таблица 2. Брой на специалистите от професионално направление „Здравни грижи"

СПЕЦИАЛНОСТ	Брой в ПИМП	Брой в СИМП	ОБЩО	на 100 хил. души
МЕДИЦИНСКИ СЕСТРИ	64	71	135	51,76
АКУШЕРКИ	13	7	20	7,67
ФЕЛДШЕРИ	16		16	6,13
РЕХАБИЛИТАТОРИ	2	21	23	8,82
КЛИНИЧНИ ЛАБОРАНТИ	2	25	27	10,35
РЕНТГЕНОВИ ЛАБОРАНТИ	1	19	20	7,67
ОБЩ БРОЙ СПЕЦИАЛИСТИ ПО ЗДРАВНИ ГРИЖИ	**98**	**143**	**241**	**92,40**

РАЗДЕЛ V. БРОЙ НА СЪЩЕСТВУВАЩИТЕ ЛЕГЛА ЗА БОЛНИЧНО ЛЕЧЕНИЕ И ОСЪЩЕСТВЯВАНИТЕ МЕДИЦИНСКИ ДЕЙНОСТИ ПО ВИДОВЕ И РАЗПРЕДЕЛЕНИЕТО ИМ ПО ЛЕЧЕБНИ ЗАВЕДЕНИЯ И ПО НИВА НА КОМПЕТЕНТНОСТ НА СЪОТВЕТНИТЕ СТРУКТУРИ

Таблица 1. Брой на съществуващите легла за болнично лечение по видове

ВИДОВЕ ЛЕГЛА	В ЛЗ за активно лечение /МБАЛ,СБАЛ,КОЦ,ЦПЗ,ЦКВЗ/ 10	В други ЛЗ /БПЛР,БПЛ,СБР,ДБП/ 4	ОБЩО	на 1000 души
АКТИВНИ	**1 677**	**-**	**1 677**	**6,43**
ИНТЕНЗИВНИ	71	-	71	0,27
ТЕРАПЕВТИЧНИ	687	-	687	2,63
ХИРУРГИЧНИ	423	-	423	1,62
ПЕДИАТРИЧНИ	338	-	338	1,30
АКУШЕРО-ГИНЕКОЛОГИЧНИ	158	-	158	0,61
ДРУГИ	**102**	**564**	**666**	**2,55**
ДЪЛГОСРОЧНИ ГРИЖИ /ПРОДЪЛЖИТЕЛНО ЛЕЧЕНИЕ И ПАЛИАТИВНИ ГРИЖИ/	67	224	291	1,12
ПСИХИАТРИЧНИ	-	100	100	0,38
ФИЗИОТЕРАПИЯ И РЕХАБИЛИТАЦИЯ	35	240	275	1,05
ОБЩО	**1 779**	**564**	**2 343**	**8,98**

РАЗДЕЛ V. БРОЙ НА СЪЩЕСТВУВАЩИТЕ ЛЕГЛА ЗА БОЛНИЧНО ЛЕЧЕНИЕ И ОСЪЩЕСТВЯВАНИТЕ МЕДИЦИНСКИ ДЕЙНОСТИ ПО ВИДОВЕ И РАЗПРЕДЕЛЕНИЕТО ИМ ПО ЛЕЧЕБНИ ЗАВЕДЕНИЯ И ПО НИВА НА КОМПЕТЕНТНОСТ НА СЪОТВЕТНИТЕ СТРУКТУРИ

Таблица 2. Осъществявани медицински дейности по видове, лечебни заведения и нива на компетентност

Медицински дейности по видове	ОБЩО ЗА ОБЛАСТТА			
	I ниво	II ниво	III ниво	ОБЩО
Общо легла	**486**	**1 242**	**615**	**2 343**
Интензивни	**-**	**48**	**23**	**71**
АНЕСТЕЗИОЛОГИЯ И ИНТЕНЗИВНО ЛЕЧЕНИЕ	-	48	23	71
Терапевтични	**114**	**358**	**215**	**687**
ВЪТРЕШНИ БОЛЕСТИ - НЕПРОФИЛИРАНИ	-	51	-	51
ГАСТРОЕНТЕРОЛОГИЯ	4	44	20	68
ЕНДОКРИНОЛОГИЯ И БОЛЕСТИ НА ОБМЯНАТА	9	24	10	43
ИНФЕКЦИОЗНИ БОЛЕСТИ	-	28	-	28
КАРДИОЛОГИЯ	31	28	95	154
КЛИНИЧНА АЛЕРГОЛОГИЯ	-	-	-	-
КЛИНИЧНА ИМУНОЛОГИЯ	-	-	-	-
КЛИНИЧНА ТОКСИКОЛОГИЯ	-	-	-	-
КЛИНИЧНА ХЕМАТОЛОГИЯ	6	10	-	16
КОЖНИ И ВЕНЕРИЧЕСКИ БОЛЕСТИ	-	8	-	8
ЛЪЧЕЛЕЧЕНИЕ	-	-	30	30
МЕДИЦИНСКА ОНКОЛОГИЯ	-	-	30	30
НУКЛЕАРНА МЕДИЦИНА	-	-	-	-
НЕРВНИ БОЛЕСТИ	20	79	20	119
НЕФРОЛОГИЯ	8	26	-	34
ПНЕВМОЛОГИЯ И ФТИЗИАТРИЯ	36	43	10	89
РЕВМАТОЛОГИЯ	-	17	-	17
Хирургични	**-**	**237**	**186**	**423**
ГРЪДНА ХИРУРГИЯ	-	-	10	10
ДЕТСКА ХИРУРГИЯ	-	2	-	2
КАРДИОХИРУРГИЯ	-	-	-	-
ЛИЦЕВО-ЧЕЛЮСТНА ХИРУРГИЯ	-	5	-	5
НЕВРОХИРУРГИЯ	-	10	15	25
ОРТОПЕДИЯ И ТРАВМАТОЛОГИЯ	-	57	64	121
ОЧНИ БОЛЕСТИ	-	15	-	15
ПЛАСТИЧНО-ВЪЗСТАНОВИТЕЛНА ХИРУРГИЯ	-	-	10	10
СЪДОВА ХИРУРГИЯ	-	1	10	11
УРОЛОГИЯ	-	36	20	56
УШНО-НОСНО-ГЪРЛЕНИ БОЛЕСТИ	-	20	-	20
ХИРУРГИЯ	-	91	57	148
Педиатрични	**37**	**281**	**20**	**338**
НЕОНАТОЛОГИЯ	37	32	-	69
ПЕДИАТРИЯ	-	249	20	269
ДЕТСКА ГАСТРОЕНТЕРОЛОГИЯ	-	-	-	-
ДЕТСКА ЕНДОКРИНОЛОГИЯ И БОЛЕСТИ НА ОБМЯНАТА	-	-	-	-
ДЕТСКА КАРДИОЛОГИЯ	-	-	-	-
ДЕТСКА КЛИНИЧНА ХЕМАТОЛОГИЯ И ОНКОЛОГИЯ	-	-	-	-
ДЕТСКА НЕВРОЛОГИЯ	-	-	-	-
ДЕТСКА НЕФРОЛОГИЯ И ХЕМОДИАЛИЗА	-	-	-	-
ДЕТСКА ПНЕВМОЛОГИЯ И ФТИЗИАТРИЯ	-	-	-	-

ДЕТСКА ПСИХИАТРИЯ	-	-	-	-
ДЕТСКА РЕВМАТОЛОГИЯ	-	-	-	-
Акушеро-гинекологични	**44**	**93**	**21**	**158**
АКУШЕРСТВО	20	34	7	61
ГИНЕКОЛОГИЯ	12	44	14	70
ПАТОЛОГИЧНА БРЕМЕННОСТ	12	15	-	27
Други	**291**	**225**	**150**	**666**
ПСИХИАТРИЯ	-	100	-	100
ФИЗИКАЛНА И РЕХАБИЛИТАЦИОННА МЕДИЦИНА	-	125	150	275
ПРОДЪЛЖИТЕЛНО ЛЕЧЕНИЕ			291	291
ПАЛИАТИВНИ ГРИЖИ			-	-
Структури без легла	**13**	**63**	**5**	**81**
СПЕШНА МЕДИЦИНА	1	1	1	3
ДИАЛИЗНО ЛЕЧЕНИЕ (БРОЙ ПОСТОВЕ)	-	43	-	43
ПСИХИАТРИЯ - ДНЕВЕН СТАЦИОНАР (БРОЙ МЕСТА)			-	-
ЛЪЧЕЛЕЧЕНИЕ	-	-	-	-
НУКЛЕАРНА МЕДИЦИНА	-	-	1	1
ФИЗИКАЛНА И РЕХАБИЛИТАЦИОННА МЕДИЦИНА	2	-	-	2
ВИРУСОЛОГИЧНА ЛАБОРАТОРИЯ	-	-	-	-
КЛИНИЧНА ЛАБОРАТОРИЯ	1	8	1	10
ЛАБОРАТОРИЯ ПО КЛИНИЧНА ИМУНОЛОГИЯ	-	1	-	1
МЕДИЦИНСКА ГЕНЕТИКА			-	-
МЕДИЦИНСКА ПАРАЗИТОЛОГИЯ	-	-	-	-
МИКРОБИОЛОГИЧНА ЛАБОРАТОРИЯ	-	5	1	6
ТОКСИКОЛОГИЧНА ЛАБОРАТОРИЯ	-	-	-	-
ОБРАЗНА ДИАГНОСТИКА	3	3	1	7
ТРАНСФУЗИОННА ХЕМАТОЛОГИЯ	-	2	-	2
ОБЩА И КЛИНИЧНА ПАТОЛОГИЯ			6	6
СЪДЕБНА МЕДИЦИНА			-	-

Медицински дейности по видове	*СБПЛРПФЗ Света Петка Българска ЕООД*				*СБАЛПФЗ Пазарджик ЕООД*				*МБАЛ Хигия Север ООД*				*МБАЛ Велинград ЕООД*				*МБАЛ Хигия АД*			
	I ниво	II ниво	III ниво	ОБЩО	I ниво	II ниво	III ниво	ОБЩО	I ниво	II ниво	III ниво	ОБЩО	I ниво	II ниво	III ниво	ОБЩО	I ниво	II ниво	III ниво	ОБЩО
Общо легла	**160**	**30**	**-**	**190**	**-**	**36**	**-**	**36**	**24**	**36**	**-**	**60**	**23**	**126**	**-**	**149**	**10**	**96**	**44**	**150**
Интензивни	**-**	**-**	**-**	**-**	**-**	**-**	**-**	**-**	**-**	**6**	**-**	**6**	**-**	**6**	**-**	**6**	**-**	**6**	**-**	**6**
АНЕСТЕЗИОЛОГИЯ И ИНТЕНЗИВНО ЛЕЧЕНИЕ				-				-		6		6		6		6		6		6
Терапевтични	**-**	**-**	**-**	**-**	**-**	**36**	**-**	**36**	**24**	**13**	**-**	**37**	**-**	**65**	**-**	**65**	**-**	**-**	**30**	**30**
ВЪТРЕШНИ БОЛЕСТИ - НЕПРОФИЛИРАНИ				-				-				-		30		30				-
ГАСТРОЕНТЕРОЛОГИЯ				-				-		8		8				-				-
ЕНДОКРИНОЛОГИЯ И БОЛЕСТИ НА ОБМЯНАТА				-				-	2			2				-				-
ИНФЕКЦИОЗНИ БОЛЕСТИ				-				-				-				-				-
КАРДИОЛОГИЯ				-				-				-		10		10			30	30
КЛИНИЧНА АЛЕРГОЛОГИЯ				-				-				-				-				-
КЛИНИЧНА ИМУНОЛОГИЯ				-				-				-				-				-
КЛИНИЧНА ТОКСИКОЛОГИЯ				-				-				-				-				-
КЛИНИЧНА ХЕМАТОЛОГИЯ				-				-				-				-				-
КОЖНИ И ВЕНЕРИЧЕСКИ БОЛЕСТИ				-				-				-				-				-
ЛЪЧЕЛЕЧЕНИЕ				-				-				-				-				-
МЕДИЦИНСКА ОНКОЛОГИЯ				-				-				-				-				-
НУКЛЕАРНА МЕДИЦИНА				-				-				-				-				-
НЕРВНИ БОЛЕСТИ				-				-	20			20		25		25				-
НЕФРОЛОГИЯ				-				-	2			2				-				-
ПНЕВМОЛОГИЯ И ФТИЗИАТРИЯ				-		36		36				-				-				-
РЕВМАТОЛОГИЯ				-				-		5		5				-				-
Хирургични	**-**	**-**	**-**	**-**	**-**	**-**	**-**	**-**	**-**	**9**	**-**	**9**	**-**	**30**	**-**	**30**	**-**	**24**	**14**	**38**
ГРЪДНА ХИРУРГИЯ				-				-				-				-				-
ДЕТСКА ХИРУРГИЯ				-				-				-				-		2		2
КАРДИОХИРУРГИЯ				-				-				-				-				-
ЛИЦЕВО-ЧЕЛЮСТНА ХИРУРГИЯ				-				-				-				-		5		5
НЕВРОХИРУРГИЯ				-				-				-				-				-
ОРТОПЕДИЯ И ТРАВМАТОЛОГИЯ				-				-				-		10		10			14	14
ОЧНИ БОЛЕСТИ				-				-				-				-				-
ПЛАСТИЧНО-ВЪЗСТАНОВИТЕЛНА ХИРУРГИЯ				-				-				-				-				-
СЪДОВА ХИРУРГИЯ				-				-				-				-		1		1
УРОЛОГИЯ				-				-				-				-		6		6
УШНО-НОСНО-ГЪРЛЕНИ БОЛЕСТИ				-				-				-				-				-
ХИРУРГИЯ				-				-		9		9		20		20		10		10
Педиатрични	**-**	**-**	**-**	**-**	**-**	**-**	**-**	**-**	**-**	**-**	**-**	**-**	**5**	**25**	**-**	**30**	**10**	**38**	**-**	**48**
НЕОНАТОЛОГИЯ				-				-				-	5			5	10			10
ПЕДИАТРИЯ				-				-				-		25		25		38		38
ДЕТСКА ГАСТРОЕНТЕРОЛОГИЯ				-				-				-				-				-
ДЕТСКА ЕНДОКРИНОЛОГИЯ И БОЛЕСТИ НА ОБМЯНАТА				-				-				-				-				-
ДЕТСКА КАРДИОЛОГИЯ				-				-				-				-				-
ДЕТСКА КЛИНИЧНА ХЕМАТОЛОГИЯ И ОНКОЛОГИЯ				-				-				-				-				-
ДЕТСКА НЕВРОЛОГИЯ				-				-				-				-				-
ДЕТСКА НЕФРОЛОГИЯ И ХЕМОДИАЛИЗА				-				-				-				-				-
ДЕТСКА ПНЕВМОЛОГИЯ И ФТИЗИАТРИЯ				-				-				-				-				-
ДЕТСКА ПСИХИАТРИЯ				-				-				-				-				-
ДЕТСКА РЕВМАТОЛОГИЯ				-				-				-				-				-
Акушеро-гинекологични	**-**	**-**	**-**	**-**	**-**	**-**	**-**	**-**	**-**	**8**	**-**	**8**	**18**	**-**	**-**	**18**	**-**	**28**	**-**	**28**
АКУШЕРСТВО				-				-				-	8			8		10		10
ГИНЕКОЛОГИЯ				-				-		8		8	5			5		10		10
ПАТОЛОГИЧНА БРЕМЕННОСТ				-				-				-	5			5		8		8
Други	**160**	**30**	**-**	**190**	**-**	**-**	**-**	**-**	**-**	**-**	**-**	**-**	**-**	**-**	**-**	**-**	**-**	**-**	**-**	**-**
ПСИХИАТРИЯ				-				-				-				-				-
ФИЗИКАЛНА И РЕХАБИЛИТАЦИОННА МЕДИЦИНА		30		30				-				-				-				-

ПРОДЪЛЖИТЕЛНО ЛЕЧЕНИЕ			160	160				-				-				-				-
ПАЛИАТИВНИ ГРИЖИ				-				-				-				-				-
Структури без легла	**1**	**-**	**-**	**1**	**1**	**2**	**-**	**3**	**2**	**1**	**-**	**3**	**1**	**11**	**-**	**12**	**-**	**1**	**-**	**1**
СПЕШНА МЕДИЦИНА				-				-				-				-				-
ДИАЛИЗНО ЛЕЧЕНИЕ (БРОЙ ПОСТОВЕ)				-				-				-		8		8				-
ПСИХИАТРИЯ - ДНЕВЕН СТАЦИОНАР (БРОЙ МЕСТА)				-				-				-				-				-
ЛЪЧЕЛЕЧЕНИЕ				-				-				-				-				-
НУКЛЕАРНА МЕДИЦИНА				-				-				-				-				-
ФИЗИКАЛНА И РЕХАБИЛИТАЦИОННА МЕДИЦИНА				-				-	1			1				-				-
ВИРУСОЛОГИЧНА ЛАБОРАТОРИЯ				-				-				-				-				-
КЛИНИЧНА ЛАБОРАТОРИЯ	1			1		1		1		1		1		1		1		1		1
ЛАБОРАТОРИЯ ПО КЛИНИЧНА ИМУНОЛОГИЯ				-				-				-				-				-
МЕДИЦИНСКА ГЕНЕТИКА				-				-				-				-				-
МЕДИЦИНСКА ПАРАЗИТОЛОГИЯ				-				-				-				-				-
МИКРОБИОЛОГИЧНА ЛАБОРАТОРИЯ				-		1		1				-		1		1				-
ТОКСИКОЛОГИЧНА ЛАБОРАТОРИЯ				-				-				-				-				-
ОБРАЗНА ДИАГНОСТИКА				-	1			1	1			1		1		1				-
ТРАНСФУЗИОННА ХЕМАТОЛОГИЯ				-				-				-				-				-
ОБЩА И КЛИНИЧНА ПАТОЛОГИЯ				-				-				-			1	1				-
СЪДЕБНА МЕДИЦИНА				-				-				-				-				-

Медицински дейности по видове	***УМБАЛ Пълмед ООД - МС Здраве Пазарджик***				***МБАЛ Ескулап ООД***				***МБАЛ Уни Хоспитал ООД***				***МБПЛР Вита ЕООД***				***СБР-НК ЕАД***			
	I ниво	**II ниво**	**III ниво**	**ОБЩО**	**I ниво**	**II ниво**	**III ниво**	**ОБЩО**	**I ниво**	**II ниво**	**III ниво**	**ОБЩО**	**I ниво**	**II ниво**	**III ниво**	**ОБЩО**	**I ниво**	**II ниво**	**III ниво**	**ОБЩО**
Общо легла	**14**	**138**	**73**	**225**	**6**	**57**	**10**	**73**	**15**	**12**	**313**	**340**	**64**	**70**	**-**	**134**	**-**	**-**	**140**	**140**
Интензивни	**-**	**-**	**6**	**6**	**-**	**6**	**-**	**6**	**-**	**-**	**17**	**17**	**-**	**-**	**-**	**-**	**-**	**-**	**-**	**-**
АНЕСТЕЗИОЛОГИЯ И ИНТЕНЗИВНО ЛЕЧЕНИЕ			6	6		6		6			17	17				-				-
Терапевтични	**2**	**58**	**-**	**60**	**6**	**21**	**-**	**27**	**-**	**5**	**150**	**155**	**-**	**-**	**-**	**-**	**-**	**-**	**-**	**-**
ВЪТРЕШНИ БОЛЕСТИ - НЕПРОФИЛИРАНИ				-				-				-				-				-
ГАСТРОЕНТЕРОЛОГИЯ		18		18		4		4			20	20				-				-
ЕНДОКРИНОЛОГИЯ И БОЛЕСТИ НА ОБМЯНАТА		10		10	2			2			10	10				-				-
ИНФЕКЦИОЗНИ БОЛЕСТИ				-				-				-				-				-
КАРДИОЛОГИЯ		18		18				-			30	30				-				-
КЛИНИЧНА АЛЕРГОЛОГИЯ				-				-				-				-				-
КЛИНИЧНА ИМУНОЛОГИЯ				-				-				-				-				-
КЛИНИЧНА ТОКСИКОЛОГИЯ				-				-				-				-				-
КЛИНИЧНА ХЕМАТОЛОГИЯ				-		10		10				-				-				-
КОЖНИ И ВЕНЕРИЧЕСКИ БОЛЕСТИ				-				-				-				-				-
ЛЪЧЕЛЕЧЕНИЕ				-				-			30	30				-				-
МЕДИЦИНСКА ОНКОЛОГИЯ				-				-			30	30				-				-
НУКЛЕАРНА МЕДИЦИНА				-				-				-				-				-
НЕРВНИ БОЛЕСТИ				-				-			20	20				-				-
НЕФРОЛОГИЯ	2			2	4			4		5		5				-				-
ПНЕВМОЛОГИЯ И ФТИЗИАТРИЯ				-		7		7			10	10				-				-
РЕВМАТОЛОГИЯ		12		12				-				-				-				-
Хирургични	**-**	**23**	**67**	**90**	**-**	**20**	**10**	**30**	**-**	**-**	**95**	**95**	**-**	**-**	**-**	**-**	**-**	**-**	**-**	**-**
ГРЪДНА ХИРУРГИЯ				-				-			10	10				-				-
ДЕТСКА ХИРУРГИЯ				-				-				-				-				-
КАРДИОХИРУРГИЯ				-				-				-				-				-
ЛИЦЕВО-ЧЕЛЮСТНА ХИРУРГИЯ				-				-				-				-				-
НЕВРОХИРУРГИЯ				-				-			15	15				-				-
ОРТОПЕДИЯ И ТРАВМАТОЛОГИЯ			30	30			10	10			10	10				-				-
ОЧНИ БОЛЕСТИ		5		5				-				-				-				-
ПЛАСТИЧНО-ВЪЗСТАНОВИТЕЛНА ХИРУРГИЯ				-				-			10	10				-				-
СЪДОВА ХИРУРГИЯ				-				-			10	10				-				-
УРОЛОГИЯ		10		10		10		10			20	20				-				-
УШНО-НОСНО-ГЪРЛЕНИ БОЛЕСТИ		8		8				-				-				-				-
ХИРУРГИЯ			37	37		10		10			20	20				-				-
Педиатрични	**12**	**32**	**-**	**44**	**-**	**-**	**-**	**-**	**-**	**7**	**20**	**27**	**-**	**-**	**-**	**-**	**-**	**-**	**-**	**-**
НЕОНАТОЛОГИЯ	12			12				-		7		7				-				-
ПЕДИАТРИЯ		32		32				-			20	20				-				-
ДЕТСКА ГАСТРОЕНТЕРОЛОГИЯ				-				-				-				-				-
ДЕТСКА ЕНДОКРИНОЛОГИЯ И БОЛЕСТИ НА ОБМЯНАТА				-				-				-				-				-
ДЕТСКА КАРДИОЛОГИЯ				-				-				-				-				-
ДЕТСКА КЛИНИЧНА ХЕМАТОЛОГИЯ И ОНКОЛОГИЯ				-				-				-				-				-
ДЕТСКА НЕВРОЛОГИЯ				-				-				-				-				-
ДЕТСКА НЕФРОЛОГИЯ И ХЕМОДИАЛИЗА				-				-				-				-				-
ДЕТСКА ПНЕВМОЛОГИЯ И ФТИЗИАТРИЯ				-				-				-				-				-
ДЕТСКА ПСИХИАТРИЯ				-				-				-				-				-
ДЕТСКА РЕВМАТОЛОГИЯ				-				-				-				-				-
Акушеро-гинекологични	**-**	**25**	**-**	**25**	**-**	**10**	**-**	**10**	**-**	**-**	**21**	**21**	**-**	**-**	**-**	**-**	**-**	**-**	**-**	**-**
АКУШЕРСТВО		12		12				-			7	7				-				-
ГИНЕКОЛОГИЯ		6		6		10		10			14	14				-				-
ПАТОЛОГИЧНА БРЕМЕННОСТ		7		7				-				-				-				-
Други	**-**	**-**	**-**	**-**	**-**	**-**	**-**	**-**	**15**	**-**	**10**	**25**	**64**	**70**	**-**	**134**	**-**	**-**	**140**	**140**
ПСИХИАТРИЯ				-				-				-				-				-
ФИЗИКАЛНА И РЕХАБИЛИТАЦИОННА МЕДИЦИНА				-				-			10	10		70		70			140	140
ПРОДЪЛЖИТЕЛНО ЛЕЧЕНИЕ				-				-			15	15			64	64				-
ПАЛИАТИВНИ ГРИЖИ				-				-				-				-				-
Структури без легла	**2**	**2**	**-**	**4**	**1**	**1**	**-**	**2**	**1**	**12**	**5**	**18**	**-**	**-**	**-**	**-**	**-**	**-**	**-**	**-**
СПЕШНА МЕДИЦИНА	1			1				-			1	1				-				-
ДИАЛИЗНО ЛЕЧЕНИЕ (БРОЙ ПОСТОВЕ)				-				-		10		10				-				-
ПСИХИАТРИЯ - ДНЕВЕН СТАЦИОНАР (БРОЙ МЕСТА)				-				-				-				-				-
ЛЪЧЕЛЕЧЕНИЕ				-				-				-				-				-
НУКЛЕАРНА МЕДИЦИНА				-				-			1	1				-				-
ФИЗИКАЛНА И РЕХАБИЛИТАЦИОННА МЕДИЦИНА	1			1				-				-				-				-

ВИРУСОЛОГИЧНА ЛАБОРАТОРИЯ				-				-				-				-				-
КЛИНИЧНА ЛАБОРАТОРИЯ		1		1				-			1	1				-				-
ЛАБОРАТОРИЯ ПО КЛИНИЧНА ИМУНОЛОГИЯ				-				-		1		1				-				-
МЕДИЦИНСКА ГЕНЕТИКА				-				-				-				-				-
МЕДИЦИНСКА ПАРАЗИТОЛОГИЯ				-				-				-				-				-
МИКРОБИОЛОГИЧНА ЛАБОРАТОРИЯ				-		1		1			1	1				-				-
ТОКСИКОЛОГИЧНА ЛАБОРАТОРИЯ				-				-				-				-				-
ОБРАЗНА ДИАГНОСТИКА		1		1				-			1	1				-				-
ТРАНСФУЗИОННА ХЕМАТОЛОГИЯ				-				-		1		1				-				-
ОБЩА И КЛИНИЧНА ПАТОЛОГИЯ				-			1	1			1	1				-				-
СЪДЕБНА МЕДИЦИНА				-				-				-				-				-

Медицински дейности по видове	***ДПБ***				***МБАЛ Здраве Велинград ЕООД***				***МБАЛ Пазарджик АД***				***МБАЛ проф. Димитър Ранев ЕООД***			
	I ниво	**II ниво**	**III ниво**	**ОБЩО**	**I ниво**	**II ниво**	**III ниво**	**ОБЩО**	**I ниво**	**II ниво**	**III ниво**	**ОБЩО**	**I ниво**	**II ниво**	**III ниво**	**ОБЩО**
Общо легла	**-**	**100**	**-**	**100**	**56**	**98**	**-**	**154**	**79**	**328**	**35**	**442**	**35**	**115**	**-**	**150**
Интензивни	**-**	**-**	**-**	**-**	**-**	**6**	**-**	**6**	**-**	**12**	**-**	**12**	**-**	**6**	**-**	**6**
АНЕСТЕЗИОЛОГИЯ И ИНТЕНЗИВНО ЛЕЧЕНИЕ				-		6		6		12		12		6		6
Терапевтични	**-**	**-**	**-**	**-**	**20**	**19**	**-**	**39**	**42**	**102**	**35**	**179**	**20**	**39**	**-**	**59**
ВЪТРЕШНИ БОЛЕСТИ - НЕПРОФИЛИРАНИ				-		4		4		2		2		15		15
ГАСТРОЕНТЕРОЛОГИЯ				-	4			4		14		14				-
ЕНДОКРИНОЛОГИЯ И БОЛЕСТИ НА ОБМЯНАТА				-	5			5		14		14				-
ИНФЕКЦИОЗНИ БОЛЕСТИ				-				-		18		18		10		10
КАРДИОЛОГИЯ				-	11			11	10		35	45	10			10
КЛИНИЧНА АЛЕРГОЛОГИЯ				-				-				-				-
КЛИНИЧНА ИМУНОЛОГИЯ				-				-				-				-
КЛИНИЧНА ТОКСИКОЛОГИЯ				-				-				-				-
КЛИНИЧНА ХЕМАТОЛОГИЯ				-				-	6			6				-
КОЖНИ И ВЕНЕРИЧЕСКИ БОЛЕСТИ				-				-		8		8				-
ЛЪЧЕЛЕЧЕНИЕ				-				-				-				-
МЕДИЦИНСКА ОНКОЛОГИЯ				-				-				-				-
НУКЛЕАРНА МЕДИЦИНА				-				-				-				-
НЕРВНИ БОЛЕСТИ				-		15		15		25		25		14		14
НЕФРОЛОГИЯ				-				-		21		21				-
ПНЕВМОЛОГИЯ И ФТИЗИАТРИЯ				-				-	26			26	10			10
РЕВМАТОЛОГИЯ				-				-				-				-
Хирургични	**-**	**-**	**-**	**-**	**-**	**24**	**-**	**24**	**-**	**87**	**-**	**87**	**-**	**20**	**-**	**20**
ГРЪДНА ХИРУРГИЯ				-				-				-				-
ДЕТСКА ХИРУРГИЯ				-				-				-				-
КАРДИОХИРУРГИЯ				-				-				-				-
ЛИЦЕВО-ЧЕЛЮСТНА ХИРУРГИЯ				-				-				-				-
НЕВРОХИРУРГИЯ				-				-		10		10				-
ОРТОПЕДИЯ И ТРАВМАТОЛОГИЯ				-		6		6		21		21		20		20
ОЧНИ БОЛЕСТИ				-				-		10		10				-
ПЛАСТИЧНО-ВЪЗСТАНОВИТЕЛНА ХИРУРГИЯ				-				-				-				-
СЪДОВА ХИРУРГИЯ				-				-				-				-
УРОЛОГИЯ				-				-		10		10				-
УШНО-НОСНО-ГЪРЛЕНИ БОЛЕСТИ				-				-		12		12				-
ХИРУРГИЯ				-		18		18		24		24				-
Педиатрични	**-**	**-**	**-**	**-**	**10**	**49**	**-**	**59**	**-**	**90**	**-**	**90**	**-**	**40**	**-**	**40**
НЕОНАТОЛОГИЯ				-	10			10		25		25				-
ПЕДИАТРИЯ				-		49		49		65		65		40		40
ДЕТСКА ГАСТРОЕНТЕРОЛОГИЯ				-				-				-				-
ДЕТСКА ЕНДОКРИНОЛОГИЯ И БОЛЕСТИ НА ОБМЯНАТА				-				-				-				-
ДЕТСКА КАРДИОЛОГИЯ				-				-				-				-
ДЕТСКА КЛИНИЧНА ХЕМАТОЛОГИЯ И ОНКОЛОГИЯ				-				-				-				-
ДЕТСКА НЕВРОЛОГИЯ				-				-				-				-
ДЕТСКА НЕФРОЛОГИЯ И ХЕМОДИАЛИЗА				-				-				-				-
ДЕТСКА ПНЕВМОЛОГИЯ И ФТИЗИАТРИЯ				-				-				-				-
ДЕТСКА ПСИХИАТРИЯ				-				-				-				-
ДЕТСКА РЕВМАТОЛОГИЯ				-				-				-				-
Акушеро-гинекологични	**-**	**-**	**-**	**-**	**26**	**-**	**-**	**26**	**-**	**22**	**-**	**22**	**-**	**-**	**-**	**-**
АКУШЕРСТВО				-	12			12		12		12				-
ГИНЕКОЛОГИЯ				-	7			7		10		10				-
ПАТОЛОГИЧНА БРЕМЕННОСТ				-	7			7				-				-
Други	**-**	**100**	**-**	**100**	**-**	**-**	**-**	**-**	**37**	**15**	**-**	**52**	**15**	**10**	**-**	**25**
ПСИХИАТРИЯ		100		100				-				-				-
ФИЗИКАЛНА И РЕХАБИЛИТАЦИОННА МЕДИЦИНА				-				-		15		15		10		10
ПРОДЪЛЖИТЕЛНО ЛЕЧЕНИЕ				-				-			37	37			15	15
ПАЛИАТИВНИ ГРИЖИ				-				-				-				-
Структури без легла	**-**	**-**	**-**	**-**	**1**	**1**	**-**	**2**	**1**	**30**	**-**	**31**	**2**	**2**	**-**	**4**
СПЕШНА МЕДИЦИНА				-				-		1		1				-
ДИАЛИЗНО ЛЕЧЕНИЕ (БРОЙ ПОСТОВЕ)				-				-		25		25				-
ПСИХИАТРИЯ - ДНЕВЕН СТАЦИОНАР (БРОЙ МЕСТА)				-				-				-				-
ЛЪЧЕЛЕЧЕНИЕ				-				-				-				-
НУКЛЕАРНА МЕДИЦИНА				-				-				-				-
ФИЗИКАЛНА И РЕХАБИЛИТАЦИОННА МЕДИЦИНА				-				-				-				-
ВИРУСОЛОГИЧНА ЛАБОРАТОРИЯ				-				-				-				-
КЛИНИЧНА ЛАБОРАТОРИЯ				-		1		1		1		1		1		1
ЛАБОРАТОРИЯ ПО КЛИНИЧНА ИМУНОЛОГИЯ				-				-				-				-
МЕДИЦИНСКА ГЕНЕТИКА				-				-				-				-
МЕДИЦИНСКА ПАРАЗИТОЛОГИЯ				-				-				-				-
МИКРОБИОЛОГИЧНА ЛАБОРАТОРИЯ				-				-		1		1		1		1
ТОКСИКОЛОГИЧНА ЛАБОРАТОРИЯ				-				-				-				-
ОБРАЗНА ДИАГНОСТИКА				-				-		1		1	1			1
ТРАНСФУЗИОННА ХЕМАТОЛОГИЯ				-				-		1		1				-

ОБЩА И КЛИНИЧНА ПАТОЛОГИЯ		-	1	1	1	1	1	1
СЪДЕБНА МЕДИЦИНА		-		-		-		-

РАЗДЕЛ VI. ВИД, БРОЙ И РАЗПРЕДЕЛЕНИЕ НА ИЗВЪРШВАНИТЕ В ОБЛАСТТА ВИСОКОТЕХНОЛОГИЧНИ МЕТОДИ ЗА ДИАГНОСТИКА И ЛЕЧЕНИЕ И НАЛИЧНАТА ЗА ТЯХНОТО ПРИЛАГАНЕ ВИСОКОТЕХНОЛОГИЧНА МЕДИЦИНСКА АПАРАТУРА В ОБЛАСТТА

Таблица 1. Високотехнологични дейности и апаратура по вид, брой и разпределение

Вид високотехнологични дейности	**Вид високотехнологична апаратура**	**Наличен брой**	***МБАЛ Пазарджик АД***	***МБАЛ проф. Димитър Ранев ЕООД***	***МБАЛ Уни Хоспитал ООД***	***МБАЛ Хигия АД***
Позитрон-емисионна томография	PET-CT	1			1	
Емисионна компютърна томография	SPECT-CT	-				
Магнитно-резонансна компютърна томография	МРТ ≥ 1,5 Тесла	1			1	
Компютърна томография	Спирален КТ ≥ 32-срезов	2		1	1	
Ендоваскуларно лечение, в т.ч. на екстракраниални (коронарни, каротидни, периферни съдове) на интракраниални съдове	Ангиограф	3	1		1	1
Роботизирана хирургия	Ендоскопска роботизирана система	-				
Лъчелечение	Линеен ускорител	1			1	
Лъчелечение с модулиран интензитет	Линеен ускорител с възможности за модулиран интензитет	-				
Радиохирургия	Линеен ускорител или друга апаратура за радихирургия	-				
Брахитерапия	Апаратура за брахитерапия	1			1	
Трансплантация на сърце	-	-				
Трансплантация на бял дроб	-	-				
Трансплантация на черен дроб	-	-				
Трансплантация на бъбрек	-	-				
Трансплантация на панкреас	-	-				
Трансплантация на хемопоетични стволови клетки	-	-				
In vitro методи за асистирана репродукция	-	-				

Приложение № 14 към т. I, подточка 1

РАЗДЕЛ I. ЗДРАВНО – ДЕМОГРАФСКИ ДАННИ

Таблица 1. Демографска структура

ОБЛАСТ	ОБЩИНИ	Население								Естествен прираст на 1000 души население		
		Населе ние	Мъже %	Жени %	В градо вете %	В селата %	Под трудо способ на възраст %	В трудо способн а възраст %	Над трудо способн а възраст %	Живо родени	Умрели	Естест вен прираст
ОБЩО ЗА СТРАНАТА	**ОБЩО ЗА СТРАНАТА**	7 101 859	49%	51%	73%	27%	15%	61%	24%	9,12	15,09	-5,98
ПЕРНИК	**ПЕРНИК ОБЛАСТ**	123 770	49%	51%	79%	21%	13%	59%	29%	7,62	19,22	-11,60
ПЕРНИК	Брезник	6 391	49%	51%	62%	38%	11%	52%	37%	6,69	34,72	-28,02
ПЕРНИК	Земен	2 520	50%	50%	61%	39%	7%	48%	45%	3,12	34,70	-31,58
ПЕРНИК	Ковачевци	1 714	52%	48%	0%	100%	6%	43%	51%	6,91	39,15	-32,24
ПЕРНИК	Перник	90 195	49%	51%	85%	15%	13%	61%	26%	8,14	15,75	-7,62
ПЕРНИК	Радомир	18 939	49%	51%	70%	30%	12%	56%	32%	6,17	23,47	-17,30
ПЕРНИК	Трън	4 011	51%	49%	58%	42%	13%	51%	37%	7,67	33,91	-26,24

РАЗДЕЛ I. ЗДРАВНО – ДЕМОГРАФСКИ ДАННИ

Таблица 2. Заболеваемост по групи заболявания и по възраст

КЛАС ЗАБОЛЯВАНИЯ ПО МКБ-10		ДЕЦА ОТ 0 ДО 17-ГОДИШНА ВЪЗРАСТ			ЛИЦА НАД 18 ГОДИНИ			ОБЩО		
		Регистрирани заболявания	На 100 хил. души	Отн. дял %	Регистрирани заболявания	На 100 хил. души	Отн. дял %	Регистрирани заболявания	На 100 хил. души	Отн. дял %
I	Някои инфекциозни и паразитни болести	2 735	2 209,74	11,20 %	2 475	1 999,68	2,52 %	5 210	4 209,42	4,25 %
II	Новообразувания	72	58,17	0,29 %	1 969	1 590,85	2,01 %	2 041	1 649,03	1,67 %
III	Болести на кръвта, кръвотворните органи и отделни нарушения, включващи имунния механизъм	99	79,99	0,41 %	316	255,31	0,32 %	415	335,30	0,34 %
IV	Болести на ендокринната система, разстройства на храненето и на обмяната на веществата	174	140,58	0,71 %	3 256	2 630,69	3,32 %	3 430	2 771,27	2,80 %
V	Психични и поведенчески разстройства	220	177,75	0,90 %	1 629	1 316,15	1,66 %	1 849	1 493,90	1,51 %
VI	Болести на нервната система	180	145,43	0,74 %	5 507	4 449,38	5,62 %	5 687	4 594,81	4,64 %
VII	Болести на окото и придатъците му	1 828	1 476,93	7,49 %	8 867	7 164,09	9,04 %	10 695	8 641,03	8,73 %
VIII	Болести на ухото и мастоидния израстък	1 191	962,27	4,88 %	3 629	2 932,05	3,70 %	4 820	3 894,32	3,94 %
IX	Болести на органите на кръвообращението	123	99,38	0,50 %	13 827	11 171,53	14,10 %	13 950	11 270,91	11,39 %
X	Болести на дихателната система	10 198	8 239,48	41,77 %	16 370	13 226,15	16,70 %	26 568	21 465,62	21,70 %
XI	Болести на храносмилателната система	664	536,48	2,72 %	4 640	3 748,89	4,73 %	5 304	4 285,37	4,33 %
XII	Болести на кожата и подкожната тъкан	1 672	1 350,89	6,85 %	5 269	4 257,09	5,37 %	6 941	5 607,98	5,67 %
XIII	Болести на костно-мускулната система и на съединителната тъкан	570	460,53	2,33 %	10 344	8 357,44	10,55 %	10 914	8 817,97	8,91 %
XIV	Болести на пикочо-половата система	979	790,98	4,01 %	9 441	7 627,86	9,63 %	10 420	8 418,84	8,51 %
XV	Бременност, раждане и послеродов период	40	32,32	0,16 %	350	282,78	0,36 %	390	315,10	0,32 %
XVI	Някои състояния, възникващи през перинаталния период	38	30,70	0,16 %	-	-	-	38	30,70	0,03 %
XVII	Вродени аномалии [пороци на развитието], деформации и хромозомни аберации	482	389,43	1,97 %	34	27,47	0,03 %	516	416,90	0,42 %
XVIII	Симптоми, признаци и отклонения от нормата	1 576	1 273,33	6,45 %	3 234	2 612,91	3,30 %	4 810	3 886,24	3,93 %
XIX	Травми, отравяния и някои други последици от въздействието на външни причини	1 575	1 272,52	6,45 %	6 885	5 562,74	7,02 %	8 460	6 835,26	6,91 %
XX	Външни причини за заболеваемост и смъртност		-	-		-	-	-	-	-
XXI	Фактори, влияещи върху здравното състояние на населението и контакта със здравните служби		-	-		-	-	-	-	-
ОБЩО		24 416	19 726,91	100,00 %	98 042	79 213,06	100,00 %	122 458	98 939,97	100,00 %

РАЗДЕЛ I. ЗДРАВНО – ДЕМОГРАФСКИ ДАННИ

Таблица 3. Хоспитализирана заболеваемост на населението

КЛАС ЗАБОЛЯВАНИЯ ПО МКБ-10		Хоспитализирани случаи	На 100 хил. души	Отн. дял %
I	Някои инфекциозни и паразитни болести	778	624,33	4,64 %
II	Новообразувания	389	312,17	2,32 %
III	Болести на кръвта, кръвотворните органи и отделни нарушения, включващи имунния механизъм	-	-	-
IV	Болести на ендокринната система, разстройства на храненето и на обмяната на веществата	386	309,76	2,30 %
V	Психични и поведенчески разстройства	374	300,13	2,23 %
VI	Болести на нервната система	230	184,57	1,37 %
VII	Болести на окото и придатъците му	459	368,34	2,74 %
VIII	Болести на ухото и мастоидния израстък	247	198,21	1,47 %
IX	Болести на органите на кръвообращението	3 237	2 597,64	19,32 %
X	Болести на дихателната система	2 696	2 163,50	16,09 %
XI	Болести на храносмилателната система	1 727	1 385,89	10,31 %
XII	Болести на кожата и подкожната тъкан	522	418,90	3,12 %
XIII	Болести на костно-мускулната система и на съединителната тъкан	1 295	1 039,22	7,73 %
XIV	Болести на пикочо-половата система	1 113	893,17	6,64 %
XV	Бременност, раждане и послеродов период	1 140	914,83	6,80 %
XVI	Някои състояния, възникващи през перинаталния период	174	139,63	1,04 %
XVII	Вродени аномалии [пороци на развитието], деформации и хромозомни аберации	4	3,21	0,02 %
XVIII	Симптоми, признаци и отклонения от нормата	490	393,22	2,92 %
XIX	Травми, отравяния и някои други последици от въздействието на външни причини	1 105	886,75	6,60 %
XX	Външни причини за заболеваемост и смъртност	-	-	-
XXI	Фактори, влияещи върху здравното състояние на населението и контакта със здравните служби	389	312,17	2,32 %
ОБЩО		16 755	13 445,63	100,00 %

РАЗДЕЛ II. ВИД, БРОЙ, ДЕЙНОСТИ И РАЗПРЕДЕЛЕНИЕ НА СЪЩЕСТВУВАЩИТЕ ЛЕЧЕБНИ ЗАВЕДЕНИЯ

Таблица 1. Вид, брой, дейност и разпределение на съществуващите лечебни заведения

ВИД ЛЕЧЕБНО ЗАВЕДЕНИЕ	АБРЕВИАТУРА	ОБЛАСТ ПЕРНИК	на 100 хил. души население	Брезник	Земен	Ковачевци	Перник	Радомир	Трън
ПЪРВИЧНА ИЗВЪНБОЛНИЧНА ПОМОЩ		**180**	**145,43**	**8**	**3**	**2**	**142**	**19**	**6**
Индивидуална практика за първична извънболнична медицинска помощ	ИППИМП	67	54,13	6	2	1	45	10	3
Индивидуална практика за първична извънболнична медицинска помощ - дентална медицина	ИППИМП – ДМ	97	78,37	1	1	1	83	8	3
Групова практика за първична извънболнична медицинска помощ	ГППИМП	6	4,85	-	-	-	6	-	-
Групова практика за първична извънболнична медицинска помощ - дентална медицина	ГППИМП – ДМ	10	8,08	1	-	-	8	1	-
СПЕЦИАЛИЗИРАНА ИЗВЪНБОЛНИЧНА ПОМОЩ		**98**	**79,18**	**-**	**-**	**-**	**89**	**9**	**-**
Индивидуална практика за специализирана извънболнична медицинска помощ	ИПСИМП	64	51,71	-	-	-	58	6	-
Групова практика за специализирана извънболнична медицинска помощ	ГПСИМП	5	4,04	-	-	-	5	-	-
Индивидуална практика за специализирана извънболнична медицинска помощ - дентална медицина	ИПСИДП	-	-	-	-	-	-	-	-
Групова практика за специализирана извънболнична медицинска помощ - дентална медицина	ГПСИДП	-	-	-	-	-	-	-	-
Медицински център	МЦ	10	8,08	-	-	-	9	1	-
Медико дентален център	МДЦ	1	0,81	-	-	-	1	-	-
Дентален център	ДЦ	1	0,81	-	-	-	1	-	-
Диагностично-консултативен център	ДКЦ	1	0,81	-	-	-	1	-	-
Самостоятелна медико-диагностична лаборатория	СМДЛ	3	2,42	-	-	-	3	-	-
Самостоятелна медико-техническа лаборатория	СМТЛ	13	10,50	-	-	-	11	2	-
БОЛНИЧНА ПОМОЩ		**4**	**3,23**	**-**	**-**	**-**	**4**	**-**	**-**
Многопрофилна болница за активно лечение	МБАЛ	1	0,81	-	-	-	1	-	-
Специализирана болница за активно лечение	СБАЛ	2	1,62	-	-	-	2	-	-
Болница за продължително лечение и рехабилитация	БПЛР	1	0,81	-	-	-	1	-	-
Болница за продължително лечение	БПЛ	-	-	-	-	-	-	-	-
Специализирана болница за рехабилитация	СБР	-	-	-	-	-	-	-	-
Държавна психиатрична болница	ДБП	-	-	-	-	-	-	-	-
ДРУГИ ЛЕЧЕБНИ ЗАВЕДЕНИЯ		**8**	**6,46**	**1**	**1**	**-**	**4**	**1**	**1**
Център за спешна медицинска помощ	ЦСМП - филиал	5	4,04	1	1	-	1	1	1
Център по трансфузионна хематология	ЦТХ	-	-	-	-	-	-	-	-
Комплексен онкологичен център	КОЦ	-	-	-	-	-	-	-	-
Център за психично здраве	ЦПЗ	-	-	-	-	-	-	-	-
Център за кожно-венерически заболявания	ЦКВЗ	-	-	-	-	-	-	-	-
Дом за медико-социални грижи	ДМСГ	-	-	-	-	-	-	-	-
Диализен център	ДЦ	1	0,81	-	-	-	1	-	-
Тъкнна банка	ТБ	-	-	-	-	-	-	-	-
Хоспис	ХОСПИС	2	1,62	-	-	-	2	-	-

РАЗДЕЛ III. НЕОБХОДИМ МИНИМАЛЕН БРОЙ ЛЕКАРИ, ЛЕКАРИ ПО ДЕНТАЛНА МЕДИЦИНА И СПЕЦИАЛИСТИ ОТ ПРОФЕСИОНАЛНО НАПРАВЛЕНИЕ „ЗДРАВНИ ГРИЖИ" В ИЗВЪНБОЛНИЧНАТА МЕДИЦИНСКА ПОМОЩ ПО СПЕЦИАЛНОСТИ

Таблица 1. Необходим минимален брой лекари и лекари по дентална медицина по специалности

СПЕЦИАЛНОСТ	Брой специалисти	на 100 хил. души
ЛЕКАРИ В ПЪРВИЧНАТА ИЗВЪНБОЛНИЧНА ПОМОЩ	**207**	**167,25**
ОБЩА МЕДИЦИНА	83	67,06
ДЕНТАЛНА МЕДИЦИНА	124	100,19
ЛЕКАРИ В СПЕЦИАЛИЗИРАНАТА ИЗВЪНБОЛНИЧНА ПОМОЩ	**150**	**121,19**
ЛЕКАРИ ПО КЛИНИЧНИ СПЕЦИАЛНОСТИ	*132*	*106,65*
АКУШЕРСТВО И ГИНЕКОЛОГИЯ	11	8,89
АНЕСТЕЗИОЛОГИЯ И ИНТЕНЗИВНО ЛЕЧЕНИЕ	1	0,81
ВЪТРЕШНИ БОЛЕСТИ	9	7,27
ГАСТРОЕНТЕРОЛОГИЯ	2	1,62
ЕНДОКРИНОЛОГИЯ И БОЛЕСТИ НА ОБМЯНАТА	7	5,66
ИНФЕКЦИОЗНИ БОЛЕСТИ	1	0,81
КАРДИОЛОГИЯ	18	14,54
КЛИНИЧНА АЛЕРГОЛОГИЯ	1	0,81
КЛИНИЧНА ТОКСИКОЛОГИЯ	-	-
КЛИНИЧНА ХЕМАТОЛОГИЯ	-	-
КОЖНИ И ВЕНЕРИЧЕСКИ БОЛЕСТИ	5	4,04
МЕДИЦИНСКА ОНКОЛОГИЯ	-	-
МЕДИЦИНСКА ПАРАЗИТОЛОГИЯ	-	-
НЕРВНИ БОЛЕСТИ	14	11,31
НЕФРОЛОГИЯ	2	1,62
ОРТОПЕДИЯ И ТРАВМАТОЛОГИЯ	8	6,46
ОЧНИ БОЛЕСТИ	8	6,46
ПНЕВМОЛОГИЯ И ФТИЗИАТРИЯ	3	2,42
ПСИХИАТРИЯ	6	4,85
РЕВМАТОЛОГИЯ	1	0,81
УРОЛОГИЯ	4	3,23
УШНО-НОСНО-ГЪРЛЕНИ БОЛЕСТИ	6	4,85
ФИЗИКАЛНА И РЕХАБИЛИТАЦИОННА МЕДИЦИНА	3	2,42
ГРЪДНА ХИРУРГИЯ	-	-
НЕВРОХИРУРГИЯ	1	0,81
СЪДОВА ХИРУРГИЯ, АНГИОЛОГИЯ	1	0,81
ХИРУРГИЯ	13	10,50
ПЕДИАТРИЯ	7	5,66
ДЕТСКА ГАСТРОЕНТЕРОЛОГИЯ	-	-

ДЕТСКА ЕНДОКРИНОЛОГИЯ И БОЛЕСТИ НА ОБМЯНАТА	-	-
ДЕТСКА КАРДИОЛОГИЯ	-	-
ДЕТСКА КЛИНИЧНА ХЕМАТОЛОГИЯ И ОНКОЛОГИЯ	-	-
ДЕТСКА НЕВРОЛОГИЯ	-	-
ДЕТСКА НЕФРОЛОГИЯ	-	-
ДЕТСКА ПНЕВМОЛОГИЯ И ФТИЗИАТРИЯ	-	-
ДЕТСКА ПСИХИАТРИЯ	-	-
ДЕТСКА РЕВМАТОЛОГИЯ	-	-
ДЕТСКА ХИРУРГИЯ	-	-
ЛЕКАРИ, ОСЪЩЕСТВЯВАЩИ МЕДИКО-ДИАГНОСТИЧНИ ДЕЙНОСТИ ПО СПЕЦИАЛНОСТИ	*18*	*14,54*
ВИРУСОЛОГИЯ	-	-
КЛИНИЧНА ИМУНОЛОГИЯ	-	-
ТРАНСФУЗИОННА ХЕМАТОЛОГИЯ – ИМУНОХЕМАТОЛОГИЧНИ ИЗСЛЕДВАНИЯ	-	-
КЛИНИЧНА ЛАБОРАТОРИЯ	7	5,66
КЛИНИЧНА МИКРОБИОЛОГИЯ	1	0,81
МЕДИЦИНСКА ПАРАЗИТОЛОГИЯ	-	-
ОБЩА И КЛИНИЧНА ПАТОЛОГИЯ	1	0,81
ОБРАЗНА ДИАГНОСТИКА	9	7,27
ОБЩ БРОЙ ЛЕКАРИ	**357**	**288,44**
ЛЕКАРИ ПО ДЕНТАЛНА МЕДИЦИНА ПО СПЕЦИАЛНОСТИ	**8**	**6,46**
ОРТОДОНТИЯ	1	0,81
ПРОТЕТИЧНА ДЕНТАЛНА МЕДИЦИНА	-	-
ПАРОДОНТОЛОГИЯ И ЗАБОЛЯВАНИЯ НА ОРАЛНАТА ЛИГАВИЦА	-	-
ДЕТСКА ДЕНТАЛНА МЕДИЦИНА	4	3,23
ОПЕРАТИВНО ЗЪБОЛЕЧЕНИЕ И ЕНДОДОНТИЯ	-	-
ОРАЛНА ХИРУРГИЯ	3	2,42
ДЕНТАЛНА КЛИНИЧНА АЛЕРГОЛОГИЯ	-	-
ДЕНТАЛНА ОБРАЗНА ДИАГНОСТИКА	-	-

РАЗДЕЛ III. НЕОБХОДИМ МИНИМАЛЕН БРОЙ ЛЕКАРИ, ЛЕКАРИ ПО ДЕНТАЛНА МЕДИЦИНА И СПЕЦИАЛИСТИ ОТ ПРОФЕСИОНАЛНО НАПРАВЛЕНИЕ „ЗДРАВНИ ГРИЖИ" В ИЗВЪНБОЛНИЧНАТА МЕДИЦИНСКА ПОМОЩ ПО СПЕЦИАЛНОСТИ

Таблица 2. Необходим минимален брой специалисти от професионално направление „Здравни грижи"

СПЕЦИАЛНОСТ	**Брой специалисти**	**на 100 хил. души**
МЕДИЦИНСКИ СЕСТРИ	135	109,07
АКУШЕРКИ	14	11,31
ФЕЛДШЕРИ	7	5,66
РЕХАБИЛИТАТОРИ	4	3,23
КЛИНИЧНИ ЛАБОРАНТИ	21	16,97
РЕНТГЕНОВИ ЛАБОРАНТИ	9	7,27
ОБЩ БРОЙ СПЕЦИАЛИСТИ ПО ЗДРАВНИ ГРИЖИ	**190**	**153,51**

РАЗДЕЛ IV. БРОЙ НА ПРАКТИКУВАЩИТЕ ЛЕКАРИ, ЛЕКАРИ ПО ДЕНТАЛНА МЕДИЦИНА ПО СПЕЦИАЛНОСТИ И СПЕЦИАЛИСТИТЕ ОТ ПРОФЕСИОНАЛНО НАПРАВЛЕНИЕ „ЗДРАВНИ ГРИЖИ" В ИЗВЪНБОЛНИЧНАТА МЕДИЦИНСКА ПОМОЩ

Таблица 1. Брой на практикуващите лекари и лекари по дентална медицина по специалности

СПЕЦИАЛНОСТ	**Практикуващи само в ИМП**	**Практикуващи и в ЛЗБП**	**ОБЩО**	**на 100 хил. души население**
ЛЕКАРИ ПО КЛИНИЧНИ СПЕЦИАЛНОСТИ	**161**	**87**	**248**	**200,37**
АКУШЕРСТВО И ГИНЕКОЛОГИЯ	13	4	17	13,74
АНЕСТЕЗИОЛОГИЯ И ИНТЕНЗИВНО ЛЕЧЕНИЕ	1	1	2	1,62
ВЪТРЕШНИ БОЛЕСТИ	5	4	9	7,27
ГАСТРОЕНТЕРОЛОГИЯ		2	2	1,62
ЕНДОКРИНОЛОГИЯ И БОЛЕСТИ НА ОБМЯНАТА	4	3	7	5,66
ИНФЕКЦИОЗНИ БОЛЕСТИ		1	1	0,81
КАРДИОЛОГИЯ	4	14	18	14,54
КЛИНИЧНА АЛЕРГОЛОГИЯ	1		1	0,81
КЛИНИЧНА ТОКСИКОЛОГИЯ			-	-
КЛИНИЧНА ХЕМАТОЛОГИЯ			-	-
КОЖНИ И ВЕНЕРИЧЕСКИ БОЛЕСТИ	3	2	5	4,04
МЕДИЦИНСКА ОНКОЛОГИЯ			-	-
МЕДИЦИНСКА ПАРАЗИТОЛОГИЯ			-	-
НЕРВНИ БОЛЕСТИ	7	8	15	12,12
НЕФРОЛОГИЯ		2	2	1,62
ОРТОПЕДИЯ И ТРАВМАТОЛОГИЯ	3	8	11	8,89
ОЧНИ БОЛЕСТИ	4	8	12	9,70
ПНЕВМОЛОГИЯ И ФТИЗИАТРИЯ		3	3	2,42
ПСИХИАТРИЯ	3	3	6	4,85
РЕВМАТОЛОГИЯ	1		1	0,81
УРОЛОГИЯ	1	3	4	3,23
УШНО-НОСНО-ГЪРЛЕНИ БОЛЕСТИ	4	2	6	4,85
ФИЗИКАЛНА И РЕХАБИЛИТАЦИОННА МЕДИЦИНА	1	2	3	2,42
ГРЪДНА ХИРУРГИЯ			-	-
НЕВРОХИРУРГИЯ	1		1	0,81
СЪДОВА ХИРУРГИЯ, АНГИОЛОГИЯ	1		1	0,81
ХИРУРГИЯ	3	13	16	12,93
ПЕДИАТРИЯ	4	4	8	6,46
ДЕТСКА ГАСТРОЕНТЕРОЛОГИЯ			-	-
ДЕТСКА ЕНДОКРИНОЛОГИЯ И БОЛЕСТИ НА ОБМЯНАТА			-	-
ДЕТСКА КАРДИОЛОГИЯ			-	-
ДЕТСКА КЛИНИЧНА ХЕМАТОЛОГИЯ И ОНКОЛОГИЯ			-	-
ДЕТСКА НЕВРОЛОГИЯ			-	-
ДЕТСКА НЕФРОЛОГИЯ			-	-
ДЕТСКА ПНЕВМОЛОГИЯ И ФТИЗИАТРИЯ			-	-
ДЕТСКА ПСИХИАТРИЯ			-	-
ДЕТСКА РЕВМАТОЛОГИЯ			-	-
ДЕТСКА ХИРУРГИЯ			-	-
ОБЩА МЕДИЦИНА	83		83	67,06

ОБЩОПРАКТИКУВАЩИ ЛЕКАРИ БЕЗ СПЕЦИАЛНОСТ	14		14	11,31
ЛЕКАРИ, ОСЪЩЕСТВЯВАЩИ МЕДИКО-ДИАГНОСТИЧНИ ДЕЙНОСТИ ПО СПЕЦИАЛНОСТИ	**10**	**8**	**18**	**14,54**
ВИРУСОЛОГИЯ			-	-
КЛИНИЧНА ИМУНОЛОГИЯ			-	-
ТРАНСФУЗИОННА ХЕМАТОЛОГИЯ – ИМУНОХЕМАТОЛОГИЧНИ ИЗСЛЕДВАНИЯ			-	-
КЛИНИЧНА ЛАБОРАТОРИЯ	5	2	7	5,66
КЛИНИЧНА МИКРОБИОЛОГИЯ	1		1	0,81
МЕДИЦИНСКА ПАРАЗИТОЛОГИЯ			-	-
ОБЩА И КЛИНИЧНА ПАТОЛОГИЯ		1	1	0,81
ОБРАЗНА ДИАГНОСТИКА	4	5	9	7,27
ОБЩ БРОЙ ЛЕКАРИ	**171**	**95**	**266**	**214,91**
ЛЕКАРИ ПО ДЕНТАЛНА МЕДИЦИНА ПО СПЕЦИАЛНОСТИ	**8**	**-**	**8**	**6,46**
ОБЩА ДЕНТАЛНА МЕДИЦИНА			-	-
ОРТОДОНТИЯ	1		1	0,81
ПРОТЕТИЧНА ДЕНТАЛНА МЕДИЦИНА			-	-
ПАРОДОНТОЛОГИЯ И ЗАБОЛЯВАНИЯ НА ОРАЛНАТА ЛИГАВИЦА			-	-
ДЕТСКА ДЕНТАЛНА МЕДИЦИНА	4		4	3,23
ОПЕРАТИВНО ЗЪБОЛЕЧЕНИЕ И ЕНДОДОНТИЯ			-	-
ОРАЛНА ХИРУРГИЯ	3		3	2,42
ДЕНТАЛНА КЛИНИЧНА АЛЕРГОЛОГИЯ			-	-
ДЕНТАЛНА ОБРАЗНА ДИАГНОСТИКА			-	-
ДЕНТАЛНИ ЛЕКАРИ БЕЗ СПЕЦИАЛНОСТ			-	-

РАЗДЕЛ IV. БРОЙ НА ПРАКТИКУВАЩИТЕ ЛЕКАРИ, ЛЕКАРИ ПО ДЕНТАЛНА МЕДИЦИНА ПО СПЕЦИАЛНОСТИ И СПЕЦИАЛИСТИТЕ ОТ ПРОФЕСИОНАЛНО НАПРАВЛЕНИЕ „ЗДРАВНИ ГРИЖИ" В ИЗВЪНБОЛНИЧНАТА МЕДИЦИНСКА ПОМОЩ

Таблица 2. Брой на специалистите от професионално направление „Здравни грижи"

СПЕЦИАЛНОСТ	Брой в ПИМП	Брой в СИМП	ОБЩО	на 100 хил. души
МЕДИЦИНСКИ СЕСТРИ	75	27	102	82,41
АКУШЕРКИ	3	4	7	5,66
ФЕЛДШЕРИ	5	1	6	4,85
РЕХАБИЛИТАТОРИ		6	6	4,85
КЛИНИЧНИ ЛАБОРАНТИ		20	20	16,16
РЕНТГЕНОВИ ЛАБОРАНТИ		5	5	4,04
ОБЩ БРОЙ СПЕЦИАЛИСТИ ПО ЗДРАВНИ ГРИЖИ	**83**	**63**	**146**	**117,96**

РАЗДЕЛ V. БРОЙ НА СЪЩЕСТВУВАЩИТЕ ЛЕГЛА ЗА БОЛНИЧНО ЛЕЧЕНИЕ И ОСЪЩЕСТВЯВАНИТЕ МЕДИЦИНСКИ ДЕЙНОСТИ ПО ВИДОВЕ И РАЗПРЕДЕЛЕНИЕТО ИМ ПО ЛЕЧЕБНИ ЗАВЕДЕНИЯ И ПО НИВА НА КОМПЕТЕНТНОСТ НА СЪОТВЕТНИТЕ СТРУКТУРИ

Таблица 1. Брой на съществуващите легла за болнично лечение по видове

ВИДОВЕ ЛЕГЛА	В ЛЗ за активно лечение /МБАЛ,СБАЛ,КОЦ,ЦПЗ,ЦКВЗ/ 3	В други ЛЗ /БПЛР,БПЛ,СБР,ДБП/ 1	ОБЩО	на 1000 души
АКТИВНИ	**380**	**-**	**380**	**3,07**
ИНТЕНЗИВНИ	10	-	10	0,08
ТЕРАПЕВТИЧНИ	237	-	237	1,91
ХИРУРГИЧНИ	73	-	73	0,59
ПЕДИАТРИЧНИ	30	-	30	0,24
АКУШЕРО-ГИНЕКОЛОГИЧНИ	30	-	30	0,24
ДРУГИ	**37**	**60**	**97**	**0,78**
ДЪЛГОСРОЧНИ ГРИЖИ /ПРОДЪЛЖИТЕЛНО ЛЕЧЕНИЕ И ПАЛИАТИВНИ ГРИЖИ/	12	10	22	0,18
ПСИХИАТРИЧНИ	25	-	25	0,20
ФИЗИОТЕРАПИЯ И РЕХАБИЛИТАЦИЯ	-	50	50	0,40
ОБЩО	**417**	**60**	**477**	**3,85**

РАЗДЕЛ V. БРОЙ НА СЪЩЕСТВУВАЩИТЕ ЛЕГЛА ЗА БОЛНИЧНО ЛЕЧЕНИЕ И ОСЪЩЕСТВЯВАНИТЕ МЕДИЦИНСКИ ДЕЙНОСТИ ПО ВИДОВЕ И РАЗПРЕДЕЛЕНИЕТО ИМ ПО ЛЕЧЕБНИ ЗАВЕДЕНИЯ И ПО НИВА НА КОМПЕТЕНТНОСТ НА СЪОТВЕТНИТЕ СТРУКТУРИ

Таблица 2. Осъществявани медицински дейности по видове, лечебни заведения и нива на компетентност

Медицински дейности по видове	ОБЩО ЗА ОБЛАСТТА			
	I ниво	II ниво	III ниво	ОБЩО
Общо легла	**22**	**417**	**38**	**477**
Интензивни	**-**	**-**	**10**	**10**
АНЕСТЕЗИОЛОГИЯ И ИНТЕНЗИВНО ЛЕЧЕНИЕ	-	-	10	10
Терапевтични	**-**	**209**	**28**	**237**
ВЪТРЕШНИ БОЛЕСТИ - НЕПРОФИЛИРАНИ	-	-	-	-
ГАСТРОЕНТЕРОЛОГИЯ	-	15	-	15
ЕНДОКРИНОЛОГИЯ И БОЛЕСТИ НА ОБМЯНАТА	-	12	-	12
ИНФЕКЦИОЗНИ БОЛЕСТИ	-	15	-	15
КАРДИОЛОГИЯ	-	22	28	50
КЛИНИЧНА АЛЕРГОЛОГИЯ	-	-	-	-
КЛИНИЧНА ИМУНОЛОГИЯ	-	-	-	-
КЛИНИЧНА ТОКСИКОЛОГИЯ	-	-	-	-
КЛИНИЧНА ХЕМАТОЛОГИЯ	-	-	-	-
КОЖНИ И ВЕНЕРИЧЕСКИ БОЛЕСТИ	-	10	-	10
ЛЪЧЕЛЕЧЕНИЕ	-	-	-	-
МЕДИЦИНСКА ОНКОЛОГИЯ	-	-	-	-
НУКЛЕАРНА МЕДИЦИНА	-	-	-	-
НЕРВНИ БОЛЕСТИ	-	25	-	25
НЕФРОЛОГИЯ	-	10	-	10
ПНЕВМОЛОГИЯ И ФТИЗИАТРИЯ	-	100	-	100
РЕВМАТОЛОГИЯ	-	-	-	-
Хирургични	**-**	**73**	**-**	**73**
ГРЪДНА ХИРУРГИЯ	-	-	-	-
ДЕТСКА ХИРУРГИЯ	-	-	-	-
КАРДИОХИРУРГИЯ	-	-	-	-
ЛИЦЕВО-ЧЕЛЮСТНА ХИРУРГИЯ	-	-	-	-

НЕВРОХИРУРГИЯ	-	-	-	-
ОРТОПЕДИЯ И ТРАВМАТОЛОГИЯ	-	8	-	8
ОЧНИ БОЛЕСТИ	-	10	-	10
ПЛАСТИЧНО-ВЪЗСТАНОВИТЕЛНА ХИРУРГИЯ	-	-	-	-
СЪДОВА ХИРУРГИЯ	-	-	-	-
УРОЛОГИЯ	-	10	-	10
УШНО-НОСНО-ГЪРЛЕНИ БОЛЕСТИ	-	10	-	10
ХИРУРГИЯ	-	35	-	35
Педиатрични	**-**	**30**	**-**	**30**
НЕОНАТОЛОГИЯ	-	15	-	15
ПЕДИАТРИЯ	-	15	-	15
ДЕТСКА ГАСТРОЕНТЕРОЛОГИЯ	-	-	-	-
ДЕТСКА ЕНДОКРИНОЛОГИЯ И БОЛЕСТИ НА ОБМЯНАТА	-	-	-	-
ДЕТСКА КАРДИОЛОГИЯ	-	-	-	-
ДЕТСКА КЛИНИЧНА ХЕМАТОЛОГИЯ И ОНКОЛОГИЯ	-	-	-	-
ДЕТСКА НЕВРОЛОГИЯ	-	-	-	-
ДЕТСКА НЕФРОЛОГИЯ И ХЕМОДИАЛИЗА	-	-	-	-
ДЕТСКА ПНЕВМОЛОГИЯ И ФТИЗИАТРИЯ	-	-	-	-
ДЕТСКА ПСИХИАТРИЯ	-	-	-	-
ДЕТСКА РЕВМАТОЛОГИЯ	-	-	-	-
Акушеро-гинекологични	**-**	**30**	**-**	**30**
АКУШЕРСТВО	-	15	-	15
ГИНЕКОЛОГИЯ	-	9	-	9
ПАТОЛОГИЧНА БРЕМЕННОСТ	-	6	-	6
Други	**22**	**75**	**-**	**97**
ПСИХИАТРИЯ	-	25	-	25
ФИЗИКАЛНА И РЕХАБИЛИТАЦИОННА МЕДИЦИНА	-	50	-	50
ПРОДЪЛЖИТЕЛНО ЛЕЧЕНИЕ			22	22
ПАЛИАТИВНИ ГРИЖИ			-	-
Структури без легла	**3**	**30**	**-**	**33**
СПЕШНА МЕДИЦИНА	-	1	-	1
ДИАЛИЗНО ЛЕЧЕНИЕ (БРОЙ ПОСТОВЕ)	-	21	-	21
ПСИХИАТРИЯ - ДНЕВЕН СТАЦИОНАР (БРОЙ МЕСТА)			-	-
ЛЪЧЕЛЕЧЕНИЕ	-	-	-	-
НУКЛЕАРНА МЕДИЦИНА	-	-	-	-
ФИЗИКАЛНА И РЕХАБИЛИТАЦИОННА МЕДИЦИНА	1	-	-	1
ВИРУСОЛОГИЧНА ЛАБОРАТОРИЯ	-	-	-	-
КЛИНИЧНА ЛАБОРАТОРИЯ	-	3	-	3
ЛАБОРАТОРИЯ ПО КЛИНИЧНА ИМУНОЛОГИЯ	-	-	-	-
МЕДИЦИНСКА ГЕНЕТИКА			-	-
МЕДИЦИНСКА ПАРАЗИТОЛОГИЯ	-	-	-	-
МИКРОБИОЛОГИЧНА ЛАБОРАТОРИЯ	-	2	-	2
ТОКСИКОЛОГИЧНА ЛАБОРАТОРИЯ	-	-	-	-
ОБРАЗНА ДИАГНОСТИКА	-	2	-	2
ТРАНСФУЗИОННА ХЕМАТОЛОГИЯ	-	1	-	1
ОБЩА И КЛИНИЧНА ПАТОЛОГИЯ			1	1
СЪДЕБНА МЕДИЦИНА			1	1

Медицински дейности по видове	***МБАЛ Рахила Ангелова АД***				***СБАЛББ ЕООД***				***СБАЛК "Св. Георги - Перник" ООД***				***СБПЛР ЕООД***			
	I ниво	**II ниво**	**III ниво**	**ОБЩО**	**I ниво**	**II ниво**	**III ниво**	**ОБЩО**	**I ниво**	**II ниво**	**III ниво**	**ОБЩО**	**I ниво**	**II ниво**	**III ниво**	**ОБЩО**
Общо легла	**12**	**272**	**10**	**294**	**-**	**95**	**-**	**95**	**-**	**-**	**28**	**28**	**10**	**50**	**-**	**60**
Интензивни	**-**	**-**	**10**	**10**	**-**	**-**	**-**	**-**	**-**	**-**	**-**	**-**	**-**	**-**	**-**	**-**
АНЕСТЕЗИОЛОГИЯ И ИНТЕНЗИВНО ЛЕЧЕНИЕ			10	10				-				-				-
Терапевтични	**-**	**114**	**-**	**114**	**-**	**95**	**-**	**95**	**-**	**-**	**28**	**28**	**-**	**-**	**-**	**-**
ВЪТРЕШНИ БОЛЕСТИ - НЕПРОФИЛИРАНИ				-				-				-				-
ГАСТРОЕНТЕРОЛОГИЯ		15		15				-				-				-
ЕНДОКРИНОЛОГИЯ И БОЛЕСТИ НА ОБМЯНАТА		12		12				-				-				-
ИНФЕКЦИОЗНИ БОЛЕСТИ		15		15				-				-				-
КАРДИОЛОГИЯ		22		22				-			28	28				-
КЛИНИЧНА АЛЕРГОЛОГИЯ				-				-				-				-
КЛИНИЧНА ИМУНОЛОГИЯ				-				-				-				-
КЛИНИЧНА ТОКСИКОЛОГИЯ				-				-				-				-
КЛИНИЧНА ХЕМАТОЛОГИЯ				-				-				-				-
КОЖНИ И ВЕНЕРИЧЕСКИ БОЛЕСТИ		10		10				-				-				-
ЛЪЧЕЛЕЧЕНИЕ				-				-				-				-
МЕДИЦИНСКА ОНКОЛОГИЯ				-				-				-				-
НУКЛЕАРНА МЕДИЦИНА				-				-				-				-
НЕРВНИ БОЛЕСТИ		25		25				-				-				-
НЕФРОЛОГИЯ		10		10				-				-				-
ПНЕВМОЛОГИЯ И ФТИЗИАТРИЯ		5		5		95		95				-				-
РЕВМАТОЛОГИЯ				-				-				-				-
Хирургични	**-**	**73**	**-**	**73**	**-**	**-**	**-**	**-**	**-**	**-**	**-**	**-**	**-**	**-**	**-**	**-**
ГРЪДНА ХИРУРГИЯ				-				-				-				-
ДЕТСКА ХИРУРГИЯ				-				-				-				-
КАРДИОХИРУРГИЯ				-				-				-				-
ЛИЦЕВО-ЧЕЛЮСТНА ХИРУРГИЯ				-				-				-				-
НЕВРОХИРУРГИЯ				-				-				-				-
ОРТОПЕДИЯ И ТРАВМАТОЛОГИЯ		8		8				-				-				-
ОЧНИ БОЛЕСТИ		10		10				-				-				-
ПЛАСТИЧНО-ВЪЗСТАНОВИТЕЛНА ХИРУРГИЯ				-				-				-				-
СЪДОВА ХИРУРГИЯ				-				-				-				-
УРОЛОГИЯ		10		10				-				-				-
УШНО-НОСНО-ГЪРЛЕНИ БОЛЕСТИ		10		10				-				-				-
ХИРУРГИЯ		35		35				-				-				-
Педиатрични	**-**	**30**	**-**	**30**	**-**	**-**	**-**	**-**	**-**	**-**	**-**	**-**	**-**	**-**	**-**	**-**

НЕОНАТОЛОГИЯ		15		15				-				-				-
ПЕДИАТРИЯ		15		15				-				-				-
ДЕТСКА ГАСТРОЕНТЕРОЛОГИЯ				-				-				-				-
ДЕТСКА ЕНДОКРИНОЛОГИЯ И БОЛЕСТИ НА ОБМЯНАТА				-				-				-				-
ДЕТСКА КАРДИОЛОГИЯ				-				-				-				-
ДЕТСКА КЛИНИЧНА ХЕМАТОЛОГИЯ И ОНКОЛОГИЯ				-				-				-				-
ДЕТСКА НЕВРОЛОГИЯ				-				-				-				-
ДЕТСКА НЕФРОЛОГИЯ И ХЕМОДИАЛИЗА				-				-				-				-
ДЕТСКА ПНЕВМОЛОГИЯ И ФТИЗИАТРИЯ				-				-				-				-
ДЕТСКА ПСИХИАТРИЯ				-				-				-				-
ДЕТСКА РЕВМАТОЛОГИЯ				-				-				-				-
Акушеро-гинекологични	**-**	**30**	**-**	**30**	**-**	**-**	**-**	**-**	**-**	**-**	**-**	**-**	**-**	**-**	**-**	**-**
АКУШЕРСТВО		15		15				-				-				-
ГИНЕКОЛОГИЯ		9		9				-				-				-
ПАТОЛОГИЧНА БРЕМЕННОСТ		6		6				-				-				-
Други	**12**	**25**	**-**	**37**	**-**	**-**	**-**	**-**	**-**	**-**	**-**	**-**	**10**	**50**	**-**	**60**
ПСИХИАТРИЯ		25		25				-				-				-
ФИЗИКАЛНА И РЕХАБИЛИТАЦИОННА МЕДИЦИНА				-				-				-		50		50
ПРОДЪЛЖИТЕЛНО ЛЕЧЕНИЕ			12	12				-				-			10	10
ПАЛИАТИВНИ ГРИЖИ				-				-				-				-
Структури без легла	**3**	**16**	**-**	**19**	**-**	**3**	**-**	**3**	**-**	**-**	**-**	**-**	**-**	**1**	**-**	**1**
СПЕШНА МЕДИЦИНА		1		1				-				-				-
ДИАЛИЗНО ЛЕЧЕНИЕ (БРОЙ ПОСТОВЕ)		11		11				-				-				-
ПСИХИАТРИЯ - ДНЕВЕН СТАЦИОНАР (БРОЙ МЕСТА)				-				-				-				-
ЛЪЧЕЛЕЧЕНИЕ				-				-				-				-
НУКЛЕАРНА МЕДИЦИНА				-				-				-				-
ФИЗИКАЛНА И РЕХАБИЛИТАЦИОННА МЕДИЦИНА	1			1				-				-				-
ВИРУСОЛОГИЧНА ЛАБОРАТОРИЯ				-				-				-				-
КЛИНИЧНА ЛАБОРАТОРИЯ		1		1		1		1				-		1		1
ЛАБОРАТОРИЯ ПО КЛИНИЧНА ИМУНОЛОГИЯ				-				-				-				-
МЕДИЦИНСКА ГЕНЕТИКА				-				-				-				-
МЕДИЦИНСКА ПАРАЗИТОЛОГИЯ				-				-				-				-
МИКРОБИОЛОГИЧНА ЛАБОРАТОРИЯ		1		1		1		1				-				-
ТОКСИКОЛОГИЧНА ЛАБОРАТОРИЯ				-				-				-				-
ОБРАЗНА ДИАГНОСТИКА		1		1		1		1				-				-
ТРАНСФУЗИОННА ХЕМАТОЛОГИЯ		1		1				-				-				-
ОБЩА И КЛИНИЧНА ПАТОЛОГИЯ			1	1				-				-				-
СЪДЕБНА МЕДИЦИНА			1	1				-				-				-

РАЗДЕЛ VI. ВИД, БРОЙ И РАЗПРЕДЕЛЕНИЕ НА ИЗВЪРШВАНИТЕ В ОБЛАСТТА ВИСОКОТЕХНОЛОГИЧНИ МЕТОДИ ЗА ДИАГНОСТИКА И ЛЕЧЕНИЕ И НАЛИЧНАТА ЗА ТЯХНОТО ПРИЛАГАНЕ ВИСОКОТЕХНОЛОГИЧНА МЕДИЦИНСКА АПАРАТУРА В ОБЛАСТТА

Таблица 1. Високотехнологични дейности и апаратура по вид, брой и разпределение

Вид високотехнологични дейности	**Вид високотехнологична апаратура**	**Наличен брой**	***МБАЛ Рахила Ангелова АД***	***СБАЛК "Св. Георги - Перник" ООД***
Позитрон-емисионна томография	PET-CT	-		
Емисионна компютърна томография	SPECT-CT	-		
Магнитно-резонансна компютърна томография	МРТ ≥ 1,5 Тесла	-		
Компютърна томография	Спирален КТ ≥ 32-срезов	1	1	
Ендоваскуларно лечение, в т.ч. на екстракраниални (коронарни, каротидни, периферни съдове) на интракраниални съдове	Ангиограф	1		1
Роботизирана хирургия	Ендоскопска роботизирана система	-		
Лъчелечение	Линеен ускорител	-		
Лъчелечение с модулиран интензитет	Линеен ускорител с възможности за модулиран интензитет	-		
Радиохирургия	Линеен ускорител или друга апаратура за радихирургия	-		
Брахитерапия	Апаратура за брахитерапия	-		
Трансплантация на сърце	-	-		
Трансплантация на бял дроб	-	-		
Трансплантация на черен дроб	-	-		
Трансплантация на бъбрек	-	-		
Трансплантация на панкреас	-	-		
Трансплантация на хемопоетични стволови клетки	-	-		
In vitro методи за асистирана репродукция	-	-		

Приложение № 15 към т. I, подточка 1

РАЗДЕЛ I. ЗДРАВНО – ДЕМОГРАФСКИ ДАННИ

Таблица 1. Демографска структура

ОБЛАСТ	ОБЩИНИ	Население								Естествен прираст на 1000 души население		
		Население	Мъже %	Жени %	В градовете %	В селата %	Под трудоспособна възраст %	В трудоспособна възраст %	Над трудоспособна възраст %	Живо родени	Умрели	Естествен прираст
ОБЩО ЗА СТРАНАТА	**ОБЩО ЗА СТРАНАТА**	7 101 859	49%	51%	73%	27%	15%	61%	24%	9,12	15,09	-5,98
ПЛЕВЕН	**ПЛЕВЕН ОБЛАСТ**	248 138	49%	51%	67%	33%	15%	56%	29%	8,73	18,49	-9,77
ПЛЕВЕН	Белене	8 983	53%	47%	83%	17%	11%	60%	29%	6,15	19,23	-13,08
ПЛЕВЕН	Гулянци	10 875	49%	51%	27%	73%	11%	48%	41%	8,45	29,61	-21,16
ПЛЕВЕН	Долна Митрополия	18 511	49%	51%	38%	62%	15%	50%	35%	10,36	23,61	-13,26
ПЛЕВЕН	Долни Дъбник	11 002	49%	51%	36%	64%	17%	51%	31%	11,64	24,82	-13,17
ПЛЕВЕН	Искър	6 287	50%	50%	47%	53%	15%	52%	33%	9,29	20,47	-11,18
ПЛЕВЕН	Кнежа	12 613	49%	51%	77%	23%	16%	56%	29%	8,97	19,43	-10,46
ПЛЕВЕН	Левски	18 149	49%	51%	50%	50%	14%	54%	32%	8,69	23,34	-14,65
ПЛЕВЕН	Никопол	8 332	50%	50%	36%	64%	12%	48%	40%	7,23	27,39	-20,15
ПЛЕВЕН	Плевен	122 181	48%	52%	84%	16%	15%	59%	26%	8,52	14,22	-5,70
ПЛЕВЕН	Пордим	5 763	49%	51%	33%	67%	13%	49%	38%	7,02	26,53	-19,51
ПЛЕВЕН	Червен бряг	25 442	50%	50%	59%	41%	15%	56%	28%	8,96	18,31	-9,35

РАЗДЕЛ I. ЗДРАВНО – ДЕМОГРАФСКИ ДАННИ

Таблица 2. Заболеваемост по групи заболявания и по възраст

КЛАС ЗАБОЛЯВАНИЯ ПО МКБ-10		ДЕЦА ОТ 0 ДО 17-ГОДИШНА ВЪЗРАСТ			ЛИЦА НАД 18 ГОДИНИ			ОБЩО		
		Регистрирани заболявания	На 100 хил. души	Отн. дял %	Регистрирани заболявания	На 100 хил. души	Отн. дял %	Регистрирани заболявания	На 100 хил. души	Отн. дял %
I	Някои инфекциозни и паразитни болести	6 423	2 588,48	5,21 %	6 276	2 529,24	1,07 %	12 699	5 117,72	1,79 %
II	Новообразувания	637	256,71	0,52 %	17 575	7 082,75	2,99 %	18 212	7 339,46	2,56 %
III	Болести на кръвта, кръвотворните органи и отделни нарушения, включващи имунния механизъм	612	246,64	0,50 %	3 749	1 510,85	0,64 %	4 361	1 757,49	0,61 %
IV	Болести на ендокринната система, разстройства на храненето и на обмяната на веществата	1 141	459,82	0,93 %	35 301	14 226,36	6,01 %	36 442	14 686,18	5,13 %
V	Психични и поведенчески разстройства	1 237	498,51	1,00 %	14 446	5 821,76	2,46 %	15 683	6 320,27	2,21 %
VI	Болести на нервната система	1 779	716,94	1,44 %	26 466	10 665,84	4,51 %	28 245	11 382,78	3,98 %
VII	Болести на окото и придатъците му	4 349	1 752,65	3,53 %	34 393	13 860,43	5,86 %	38 742	15 613,09	5,45 %
VIII	Болести на ухото и мастоидния израстък	2 133	859,60	1,73 %	10 542	4 248,44	1,80 %	12 675	5 108,04	1,78 %
IX	Болести на органите на кръвообращението	337	135,81	0,27 %	142 682	57 501,07	24,30 %	143 019	57 636,88	20,13 %
X	Болести на дихателната система	32 572	13 126,57	26,44 %	37 394	15 069,84	6,37 %	69 966	28 196,41	9,85 %
XI	Болести на храносмилателната система	4 336	1 747,41	3,52 %	18 659	7 519,61	3,18 %	22 995	9 267,02	3,24 %
XII	Болести на кожата и подкожната тъкан	5 137	2 070,22	4,17 %	15 700	6 327,12	2,67 %	20 837	8 397,34	2,93 %
XIII	Болести на костно-мускулната система и на съединителната тъкан	2 077	837,03	1,69 %	63 460	25 574,48	10,81 %	65 537	26 411,51	9,23 %
XIV	Болести на пикочо-половата система	3 606	1 453,22	2,93 %	40 465	16 307,46	6,89 %	44 071	17 760,68	6,20 %
XV	Бременност, раждане и послеродов период	261	105,18	0,21 %	2 126	856,78	0,36 %	2 387	961,96	0,34 %
XVI	Някои състояния, възникващи през перинаталния период	147	59,24	0,12 %		-	-	147	59,24	0,02 %
XVII	Вродени аномалии [пороци на развитието], деформации и хромозомни аберации	908	365,93	0,74 %	458	184,57	0,08 %	1 366	550,50	0,19 %
XVIII	Симптоми, признаци и отклонения от нормата	4 552	1 834,46	3,69 %	4 817	1 941,26	0,82 %	9 369	3 775,72	1,32 %
XIX	Травми, отравяния и някои други последици от въздействието на външни причини	5 085	2 049,26	4,13 %	28 744	11 583,88	4,89 %	33 829	13 633,14	4,76 %
XX	Външни причини за заболеваемост и смъртност	-	-	-	-	-	-	-	-	-
XXI	Фактори, влияещи върху здравното състояние на населението и контакта със здравните служби	45 869	18 485,28	37,23 %	83 961	33 836,41	14,30 %	129 830	52 321,69	18,28 %
ОБЩО		123 198	49 648,99	100,00 %	587 214	236 648,16	100,00 %	710 412	286 297,14	100,00 %

РАЗДЕЛ I. ЗДРАВНО – ДЕМОГРАФСКИ ДАННИ

Таблица 3. Хоспитализирана заболеваемост на населението

КЛАС ЗАБОЛЯВАНИЯ ПО МКБ-10		Хоспитализирани случаи	На 100 хил. души	Отн. дял %
I	Някои инфекциозни и паразитни болести	870	347,91	1,03 %
II	Новообразувания	8 026	3 209,60	9,54 %
III	Болести на кръвта, кръвотворните органи и отделни нарушения, включващи имунния механизъм	601	240,34	0,71 %
IV	Болести на ендокринната система, разстройства на храненето и на обмяната на веществата	3 459	1 383,26	4,11 %
V	Психични и поведенчески разстройства	1 493	597,05	1,78 %
VI	Болести на нервната система	4 218	1 686,78	5,02 %
VII	Болести на окото и придатъците му	835	333,92	0,99 %
VIII	Болести на ухото и мастоидния израстък	327	130,77	0,39 %
IX	Болести на органите на кръвообращението	13 545	5 416,66	16,11 %
X	Болести на дихателната система	8 883	3 552,32	10,56 %
XI	Болести на храносмилателната система	6 171	2 467,79	7,34 %
XII	Болести на кожата и подкожната тъкан	1 532	612,65	1,82 %

XIII	Болести на костно-мускулната система и на съединителната тъкан	4 828	1 930,72	5,74 %
XIV	Болести на пикочо-половата система	7 895	3 157,22	9,39 %
XV	Бременност, раждане и послеродов период	5 522	2 208,25	6,57 %
XVI	Някои състояния, възникващи през перинаталния период	945	377,91	1,12 %
XVII	Вродени аномалии [пороци на развитието], деформации и хромозомни аберации	219	87,58	0,26 %
XVIII	Симптоми, признаци и отклонения от нормата	373	149,16	0,44 %
XIX	Травми, отравяния и някои други последици от въздействието на външни причини	4 774	1 909,13	5,68 %
XX	Външни причини за заболеваемост и смъртност	-	-	-
XXI	Фактори, влияещи върху здравното състояние на населението и контакта със здравните служби	9 571	3 827,45	11,38 %
ОБЩО		84 087	33 626,46	100,00 %

РАЗДЕЛ II. ВИД, БРОЙ, ДЕЙНОСТИ И РАЗПРЕДЕЛЕНИЕ НА СЪЩЕСТВУВАЩИТЕ ЛЕЧЕБНИ ЗАВЕДЕНИЯ

Таблица 1. Вид, брой, дейност и разпределение на съществуващите лечебни заведения

ВИД ЛЕЧЕБНО ЗАВЕДЕНИЕ	АБРЕВИАТУРА	ОБЛАСТ ПЛЕВЕН	на 100 хил. души население	Белене	Гулянци	Долна Митрополия	Долни Дъбник	Искър	Кнежа
ПЪРВИЧНА ИЗВЪНБОЛНИЧНА ПОМОЩ		**365**	**147,10**	**11**	**9**	**20**	**9**	**7**	**14**
Индивидуална практика за първична извънболнична медицинска помощ	ИППИМП	184	74,15	6	7	14	6	5	8
Индивидуална практика за първична извънболнична медицинска помощ - дентална медицина	ИППИМП – ДМ	166	66,90	4	2	5	3	2	6
Групова практика за първична извънболнична медицинска помощ	ГППИМП	8	3,22	-	-	1	-	-	-
Групова практика за първична извънболнична медицинска помощ - дентална медицина	ГППИМП – ДМ	7	2,82	1	-	-	-	-	-
СПЕЦИАЛИЗИРАНА ИЗВЪНБОЛНИЧНА ПОМОЩ		**177**	**71,33**	**1**	**2**	**2**	**2**	**1**	**9**
Индивидуална практика за специализирана извънболнична медицинска помощ	ИПСИМП	112	45,14	-	1	1	1	1	7
Групова практика за специализирана извънболнична медицинска помощ	ГПСИМП	6	2,42	-	-	-	-	-	-
Индивидуална практика за специализирана извънболнична медицинска помощ - дентална медицина	ИПСИДП	1	0,40	-	-	-	-	-	-
Групова практика за специализирана извънболнична медицинска помощ - дентална медицина	ГПСИДП	-	-	-	-	-	-	-	-
Медицински център	МЦ	25	10,08	1	1	1	1	-	-
Медико дентален център	МДЦ	1	0,40	-	-	-	-	-	-
Дентален център	ДЦ	1	0,40	-	-	-	-	-	-
Диагностично-консултативен център	ДКЦ	7	2,82	-	-	-	-	-	-
Самостоятелна медико-диагностична лаборатория	СМДЛ	12	4,84	-	-	-	-	-	2
Самостоятелна медико-техническа лаборатория	СМТЛ	12	4,84	-	-	-	-	-	-
БОЛНИЧНА ПОМОЩ		**14**	**5,64**	**-**	**1**	**-**	**-**	**-**	**1**
Многопрофилна болница за активно лечение	МБАЛ	13	5,24	-	1	-	-	-	1
Специализирана болница за активно лечение	СБАЛ	1	0,40	-	-	-	-	-	-
Болница за продължително лечение и рехабилитация	БПЛР	-	-	-	-	-	-	-	-
Болница за продължително лечение	БПЛ	-	-	-	-	-	-	-	-
Специализирана болница за рехабилитация	СБР	-	-	-	-	-	-	-	-
Държавна психиатрична болница	ДБП	-	-	-	-	-	-	-	-
ДРУГИ ЛЕЧЕБНИ ЗАВЕДЕНИЯ		**14**	**5,64**	**1**	**1**	**2**	**-**	**1**	**1**
Център за спешна медицинска помощ	ЦСМП - филиал	9	3,63	1	1	1	-	1	1
Център по трансфузионна хематология	ЦТХ	1	0,40	-	-	-	-	-	-
Комплексен онкологичен център	КОЦ	-	-	-	-	-	-	-	-
Център за психично здраве	ЦПЗ	-	-	-	-	-	-	-	-
Център за кожно-венерически заболявания	ЦКВЗ	-	-	-	-	-	-	-	-
Дом за медико-социални грижи	ДМСГ	1	0,40	-	-	-	-	-	-
Диализен център	ДЦ	-	-	-	-	-	-	-	-
Тъкнна банка	ТБ	-	-	-	-	-	-	-	-
Хоспис	ХОСПИС	3	1,21	-	-	1	-	-	-

Таблица 1. Вид, брой, дейност и разпределение на съществуващите лечебни заведения - продължение

ВИД ЛЕЧЕБНО ЗАВЕДЕНИЕ	АБРЕВИАТУРА	ОБЛАСТ ПЛЕВЕН	на 100 хил. души население	Левски	Никопол	Плевен	Пордим	Червен бряг
ПЪРВИЧНА ИЗВЪНБОЛНИЧНА ПОМОЩ		**365**	**147,10**	**23**	**8**	**231**	**6**	**27**
Индивидуална практика за първична извънболнична медицинска помощ	ИППИМП	184	74,15	15	7	94	5	17
Индивидуална практика за първична извънболнична медицинска помощ - дентална медицина	ИППИМП – ДМ	166	66,90	7	1	127	1	8
Групова практика за първична извънболнична медицинска помощ	ГППИМП	8	3,22	-	-	7	-	-
Групова практика за първична извънболнична медицинска помощ - дентална медицина	ГППИМП – ДМ	7	2,82	1	-	3	-	2
СПЕЦИАЛИЗИРАНА ИЗВЪНБОЛНИЧНА ПОМОЩ		**177**	**71,33**	**17**	**1**	**129**	**1**	**12**
Индивидуална практика за специализирана извънболнична медицинска помощ	ИПСИМП	112	45,14	16	-	73	1	11
Групова практика за специализирана извънболнична медицинска помощ	ГПСИМП	6	2,42	-	-	6	-	-
Индивидуална практика за специализирана извънболнична медицинска помощ - дентална медицина	ИПСИДП	1	0,40	-	-	1	-	-
Групова практика за специализирана извънболнична медицинска помощ - дентална медицина	ГПСИДП	-	-	-	-	-	-	-
Медицински център	МЦ	25	10,08	-	1	19	-	1
Медико дентален център	МДЦ	1	0,40	-	-	1	-	-
Дентален център	ДЦ	1	0,40	-	-	1	-	-
Диагностично-консултативен център	ДКЦ	7	2,82	-	-	7	-	-
Самостоятелна медико-диагностична лаборатория	СМДЛ	12	4,84	1	-	9	-	-
Самостоятелна медико-техническа лаборатория	СМТЛ	12	4,84	-	-	12	-	-
БОЛНИЧНА ПОМОЩ		**14**	**5,64**	**1**	**1**	**9**	**-**	**1**

Многопрофилна болница за активно лечение	МБАЛ	13	5,24	1	1	8	-	1
Специализирана болница за активно лечение	СБАЛ	1	0,40	-	-	1	-	-
Болница за продължително лечение и рехабилитация	БПЛР	-	-	-	-	-	-	-
Болница за продължително лечение	БПЛ	-	-	-	-	-	-	-
Специализирана болница за рехабилитация	СБР	-	-	-	-	-	-	-
Държавна психиатрична болница	ДБП	-	-	-	-	-	-	-
ДРУГИ ЛЕЧЕБНИ ЗАВЕДЕНИЯ		**14**	**5,64**	**3**	**1**	**3**	**-**	**1**
Център за спешна медицинска помощ	ЦСМП - филиал	9	3,63	1	1	1	-	1
Център по трансфузионна хематология	ЦТХ	1	0,40	-	-	1	-	-
Комплексен онкологичен център	КОЦ	-	-	-	-	-	-	-
Център за психично здраве	ЦПЗ	-	-	-	-	-	-	-
Център за кожно-венерически заболявания	ЦКВЗ	-	-	-	-	-	-	-
Дом за медико-социални грижи	ДМСГ	1	0,40	-	-	1	-	-
Диализен център	ДЦ	-	-	-	-	-	-	-
Тъкнна банка	ТБ	-	-	-	-	-	-	-
Хоспис	ХОСПИС	3	1,21	2	-	-	-	-

РАЗДЕЛ III. НЕОБХОДИМ МИНИМАЛЕН БРОЙ ЛЕКАРИ, ЛЕКАРИ ПО ДЕНТАЛНА МЕДИЦИНА И СПЕЦИАЛИСТИ ОТ ПРОФЕСИОНАЛНО НАПРАВЛЕНИЕ „ЗДРАВНИ ГРИЖИ" В ИЗВЪНБОЛНИЧНАТА МЕДИЦИНСКА ПОМОЩ ПО СПЕЦИАЛНОСТИ

Таблица 1. Необходим минимален брой лекари и лекари по дентална медицина по специалности

СПЕЦИАЛНОСТ	**Брой специалисти**	**на 100 хил. души**
ЛЕКАРИ В ПЪРВИЧНАТА ИЗВЪНБОЛНИЧНА ПОМОЩ	**385**	**155,16**
ОБЩА МЕДИЦИНА	192	77,38
ДЕНТАЛНА МЕДИЦИНА	193	77,78
ЛЕКАРИ В СПЕЦИАЛИЗИРАНАТА ИЗВЪНБОЛНИЧНА ПОМОЩ	**240**	**96,72**
ЛЕКАРИ ПО КЛИНИЧНИ СПЕЦИАЛНОСТИ	*217*	*87,45*
АКУШЕРСТВО И ГИНЕКОЛОГИЯ	19	7,66
АНЕСТЕЗИОЛОГИЯ И ИНТЕНЗИВНО ЛЕЧЕНИЕ		-
ВЪТРЕШНИ БОЛЕСТИ	2	0,81
ГАСТРОЕНТЕРОЛОГИЯ	5	2,02
ЕНДОКРИНОЛОГИЯ И БОЛЕСТИ НА ОБМЯНАТА	13	5,24
ИНФЕКЦИОЗНИ БОЛЕСТИ	1	0,40
КАРДИОЛОГИЯ	33	13,30
КЛИНИЧНА АЛЕРГОЛОГИЯ	1	0,40
КЛИНИЧНА ТОКСИКОЛОГИЯ	1	0,40
КЛИНИЧНА ХЕМАТОЛОГИЯ	2	0,81
КОЖНИ И ВЕНЕРИЧЕСКИ БОЛЕСТИ	8	3,22
МЕДИЦИНСКА ОНКОЛОГИЯ	1	0,40
МЕДИЦИНСКА ПАРАЗИТОЛОГИЯ	1	0,40
НЕРВНИ БОЛЕСТИ	18	7,25
НЕФРОЛОГИЯ	4	1,61
ОРТОПЕДИЯ И ТРАВМАТОЛОГИЯ	12	4,84
ОЧНИ БОЛЕСТИ	18	7,25
ПНЕВМОЛОГИЯ И ФТИЗИАТРИЯ	5	2,02
ПСИХИАТРИЯ	5	2,02
РЕВМАТОЛОГИЯ	2	0,81
УРОЛОГИЯ	5	2,02
УШНО-НОСНО-ГЪРЛЕНИ БОЛЕСТИ	11	4,43
ФИЗИКАЛНА И РЕХАБИЛИТАЦИОННА МЕДИЦИНА	4	1,61
ГРЪДНА ХИРУРГИЯ	1	0,40
НЕВРОХИРУРГИЯ	1	0,40
СЪДОВА ХИРУРГИЯ, АНГИОЛОГИЯ	2	0,81
ХИРУРГИЯ	9	3,63
ПЕДИАТРИЯ	23	9,27
ДЕТСКА ГАСТРОЕНТЕРОЛОГИЯ	1	0,40
ДЕТСКА ЕНДОКРИНОЛОГИЯ И БОЛЕСТИ НА ОБМЯНАТА	1	0,40
ДЕТСКА КАРДИОЛОГИЯ	1	0,40
ДЕТСКА КЛИНИЧНА ХЕМАТОЛОГИЯ И ОНКОЛОГИЯ	1	0,40
ДЕТСКА НЕВРОЛОГИЯ	1	0,40
ДЕТСКА НЕФРОЛОГИЯ	1	0,40
ДЕТСКА ПНЕВМОЛОГИЯ И ФТИЗИАТРИЯ	1	0,40
ДЕТСКА ПСИХИАТРИЯ	1	0,40
ДЕТСКА РЕВМАТОЛОГИЯ	1	0,40
ДЕТСКА ХИРУРГИЯ	1	0,40
ЛЕКАРИ, ОСЪЩЕСТВЯВАЩИ МЕДИКО-ДИАГНОСТИЧНИ ДЕЙНОСТИ ПО СПЕЦИАЛНОСТИ	*23*	*9,27*
ВИРУСОЛОГИЯ	3	1,21
КЛИНИЧНА ИМУНОЛОГИЯ	1	0,40
ТРАНСФУЗИОННА ХЕМАТОЛОГИЯ – ИМУНОХЕМАТОЛОГИЧНИ ИЗСЛЕДВАНИЯ	1	0,40
КЛИНИЧНА ЛАБОРАТОРИЯ	6	2,42
КЛИНИЧНА МИКРОБИОЛОГИЯ	3	1,21
МЕДИЦИНСКА ПАРАЗИТОЛОГИЯ	1	0,40
ОБЩА И КЛИНИЧНА ПАТОЛОГИЯ	2	0,81
ОБРАЗНА ДИАГНОСТИКА	6	2,42
ОБЩ БРОЙ ЛЕКАРИ	**625**	**251,88**
ЛЕКАРИ ПО ДЕНТАЛНА МЕДИЦИНА ПО СПЕЦИАЛНОСТИ	**59**	**23,78**
ОРТОДОНТИЯ	3	1,21
ПРОТЕТИЧНА ДЕНТАЛНА МЕДИЦИНА	6	2,42
ПАРОДОНТОЛОГИЯ И ЗАБОЛЯВАНИЯ НА ОРАЛНАТА ЛИГАВИЦА	8	3,22
ДЕТСКА ДЕНТАЛНА МЕДИЦИНА	14	5,64
ОПЕРАТИВНО ЗЪБОЛЕЧЕНИЕ И ЕНДОДОНТИЯ	13	5,24
ОРАЛНА ХИРУРГИЯ	13	5,24
ДЕНТАЛНА КЛИНИЧНА АЛЕРГОЛОГИЯ	1	0,40
ДЕНТАЛНА ОБРАЗНА ДИАГНОСТИКА	1	0,40

РАЗДЕЛ III. НЕОБХОДИМ МИНИМАЛЕН БРОЙ ЛЕКАРИ, ЛЕКАРИ ПО ДЕНТАЛНА МЕДИЦИНА И СПЕЦИАЛИСТИ ОТ ПРОФЕСИОНАЛНО НАПРАВЛЕНИЕ „ЗДРАВНИ ГРИЖИ" В ИЗВЪНБОЛНИЧНАТА МЕДИЦИНСКА ПОМОЩ ПО СПЕЦИАЛНОСТИ

Таблица 2. Необходим минимален брой специалисти от професионално направление „Здравни грижи"

СПЕЦИАЛНОСТ	**Брой специалисти**	**на 100 хил. души**
МЕДИЦИНСКИ СЕСТРИ	300	120,90
АКУШЕРКИ	40	16,12
ФЕЛДШЕРИ	15	6,05
РЕХАБИЛИТАТОРИ	50	20,15
КЛИНИЧНИ ЛАБОРАНТИ	85	34,26
РЕНТГЕНОВИ ЛАБОРАНТИ	30	12,09
ОБЩ БРОЙ СПЕЦИАЛИСТИ ПО ЗДРАВНИ ГРИЖИ	**520**	**209,56**

РАЗДЕЛ IV. БРОЙ НА ПРАКТИКУВАЩИТЕ ЛЕКАРИ, ЛЕКАРИ ПО ДЕНТАЛНА МЕДИЦИНА ПО СПЕЦИАЛНОСТИ И СПЕЦИАЛИСТИТЕ ОТ ПРОФЕСИОНАЛНО НАПРАВЛЕНИЕ „ЗДРАВНИ ГРИЖИ" В ИЗВЪНБОЛНИЧНАТА МЕДИЦИНСКА ПОМОЩ

Таблица 1. Брой на практикуващите лекари и лекари по дентална медицина по специалности

СПЕЦИАЛНОСТ	**Практикуващи само в ИМП**	**Практикуващи и в ЛЗБП**	**ОБЩО**	**на 100 хил. души население**
ЛЕКАРИ ПО КЛИНИЧНИ СПЕЦИАЛНОСТИ	**322**	**431**	**753**	**303,46**
АКУШЕРСТВО И ГИНЕКОЛОГИЯ	18	49	67	27,00
АНЕСТЕЗИОЛОГИЯ И ИНТЕНЗИВНО ЛЕЧЕНИЕ	3	1	4	1,61
ВЪТРЕШНИ БОЛЕСТИ	5	7	12	4,84
ГАСТРОЕНТЕРОЛОГИЯ	1	17	18	7,25
ЕНДОКРИНОЛОГИЯ И БОЛЕСТИ НА ОБМЯНАТА	4	26	30	12,09
ИНФЕКЦИОЗНИ БОЛЕСТИ		4	4	1,61
КАРДИОЛОГИЯ	8	39	47	18,94
КЛИНИЧНА АЛЕРГОЛОГИЯ		5	5	2,02
КЛИНИЧНА ТОКСИКОЛОГИЯ		1	1	0,40
КЛИНИЧНА ХЕМАТОЛОГИЯ	1	7	8	3,22
КОЖНИ И ВЕНЕРИЧЕСКИ БОЛЕСТИ	5	12	17	6,85
МЕДИЦИНСКА ОНКОЛОГИЯ		6	6	2,42
МЕДИЦИНСКА ПАРАЗИТОЛОГИЯ	1	1	2	0,81
НЕРВНИ БОЛЕСТИ	11	28	39	15,72
НЕФРОЛОГИЯ	2	12	14	5,64
ОРТОПЕДИЯ И ТРАВМАТОЛОГИЯ	3	24	27	10,88
ОЧНИ БОЛЕСТИ	20	20	40	16,12
ПНЕВМОЛОГИЯ И ФТИЗИАТРИЯ	1	17	18	7,25
ПСИХИАТРИЯ	7	24	31	12,49
РЕВМАТОЛОГИЯ		5	5	2,02
УРОЛОГИЯ		14	14	5,64
УШНО-НОСНО-ГЪРЛЕНИ БОЛЕСТИ	8	16	24	9,67
ФИЗИКАЛНА И РЕХАБИЛИТАЦИОННА МЕДИЦИНА	5	14	19	7,66
ГРЪДНА ХИРУРГИЯ			-	-
НЕВРОХИРУРГИЯ			-	-
СЪДОВА ХИРУРГИЯ, АНГИОЛОГИЯ		5	5	2,02
ХИРУРГИЯ	8	45	53	21,36
ПЕДИАТРИЯ	11	23	34	13,70
ДЕТСКА ГАСТРОЕНТЕРОЛОГИЯ		1	1	0,40
ДЕТСКА ЕНДОКРИНОЛОГИЯ И БОЛЕСТИ НА ОБМЯНАТА		2	2	0,81
ДЕТСКА КАРДИОЛОГИЯ		1	1	0,40
ДЕТСКА КЛИНИЧНА ХЕМАТОЛОГИЯ И ОНКОЛОГИЯ			-	-
ДЕТСКА НЕВРОЛОГИЯ		1	1	0,40
ДЕТСКА НЕФРОЛОГИЯ		1	1	0,40
ДЕТСКА ПНЕВМОЛОГИЯ И ФТИЗИАТРИЯ		2	2	0,81
ДЕТСКА ПСИХИАТРИЯ		1	1	0,40
ДЕТСКА РЕВМАТОЛОГИЯ			-	-
ДЕТСКА ХИРУРГИЯ			-	-
ОБЩА МЕДИЦИНА	156		156	62,87
ОБЩОПРАКТИКУВАЩИ ЛЕКАРИ БЕЗ СПЕЦИАЛНОСТ	44		44	17,73
ЛЕКАРИ, ОСЪЩЕСТВЯВАЩИ МЕДИКО-ДИАГНОСТИЧНИ ДЕЙНОСТИ ПО СПЕЦИАЛНОСТИ	**14**	**66**	**80**	**32,24**
ВИРУСОЛОГИЯ		2	2	0,81
КЛИНИЧНА ИМУНОЛОГИЯ		2	2	0,81
ТРАНСФУЗИОННА ХЕМАТОЛОГИЯ – ИМУНОХЕМАТОЛОГИЧНИ ИЗСЛЕДВАНИЯ		2	2	0,81
КЛИНИЧНА ЛАБОРАТОРИЯ	4	21	25	10,08
КЛИНИЧНА МИКРОБИОЛОГИЯ	3	4	7	2,82
МЕДИЦИНСКА ПАРАЗИТОЛОГИЯ		1	1	0,40
ОБЩА И КЛИНИЧНА ПАТОЛОГИЯ		8	8	3,22
ОБРАЗНА ДИАГНОСТИКА	7	26	33	13,30
ОБЩ БРОЙ ЛЕКАРИ	**336**	**497**	**833**	**335,70**
ЛЕКАРИ ПО ДЕНТАЛНА МЕДИЦИНА ПО СПЕЦИАЛНОСТИ	**104**	**2**	**106**	**42,72**
ОБЩА ДЕНТАЛНА МЕДИЦИНА	101		101	40,70
ОРТОДОНТИЯ			-	-
ПРОТЕТИЧНА ДЕНТАЛНА МЕДИЦИНА			-	-
ПАРОДОНТОЛОГИЯ И ЗАБОЛЯВАНИЯ НА ОРАЛНАТА ЛИГАВИЦА			-	-
ДЕТСКА ДЕНТАЛНА МЕДИЦИНА	1	1	2	0,81
ОПЕРАТИВНО ЗЪБОЛЕЧЕНИЕ И ЕНДОДОНТИЯ			-	-
ОРАЛНА ХИРУРГИЯ	2	1	3	1,21
ДЕНТАЛНА КЛИНИЧНА АЛЕРГОЛОГИЯ			-	-
ДЕНТАЛНА ОБРАЗНА ДИАГНОСТИКА			-	-
ДЕНТАЛНИ ЛЕКАРИ БЕЗ СПЕЦИАЛНОСТ	88		88	35,46

РАЗДЕЛ IV. БРОЙ НА ПРАКТИКУВАЩИТЕ ЛЕКАРИ, ЛЕКАРИ ПО ДЕНТАЛНА МЕДИЦИНА ПО СПЕЦИАЛНОСТИ И СПЕЦИАЛИСТИТЕ ОТ ПРОФЕСИОНАЛНО НАПРАВЛЕНИЕ „ЗДРАВНИ ГРИЖИ" В ИЗВЪНБОЛНИЧНАТА МЕДИЦИНСКА ПОМОЩ

Таблица 2. Брой на специалистите от професионално направление „Здравни грижи"

СПЕЦИАЛНОСТ	Брой в ПИМП	Брой в СИМП	ОБЩО	на 100 хил. души
МЕДИЦИНСКИ СЕСТРИ	146	126	272	109,62
АКУШЕРКИ	10	22	32	12,90
ФЕЛДШЕРИ	16	3	19	7,66
РЕХАБИЛИТАТОРИ		45	45	18,14
КЛИНИЧНИ ЛАБОРАНТИ		86	86	34,66
РЕНТГЕНОВИ ЛАБОРАНТИ		24	24	9,67
ОБЩ БРОЙ СПЕЦИАЛИСТИ ПО ЗДРАВНИ ГРИЖИ	**172**	**306**	**478**	**192,63**

РАЗДЕЛ V. БРОЙ НА СЪЩЕСТВУВАЩИТЕ ЛЕГЛА ЗА БОЛНИЧНО ЛЕЧЕНИЕ И ОСЪЩЕСТВЯВАНИТЕ МЕДИЦИНСКИ ДЕЙНОСТИ ПО ВИДОВЕ И РАЗПРЕДЕЛЕНИЕТО ИМ ПО ЛЕЧЕБНИ ЗАВЕДЕНИЯ И ПО НИВА НА КОМПЕТЕНТНОСТ НА СЪОТВЕТНИТЕ СТРУКТУРИ

Таблица 1. Брой на съществуващите легла за болнично лечение по видове

ВИДОВЕ ЛЕГЛА	В ЛЗ за активно лечение /МБАЛ,СБАЛ,КОЦ, ЦПЗ,ЦКВЗ/ 14	В други ЛЗ /БПЛР,БПЛ,СБР,ДБП/ 0	ОБЩО	на 1000 души
АКТИВНИ	**1 869**	**-**	**1 869**	**7,53**
ИНТЕНЗИВНИ	89	-	89	0,36
ТЕРАПЕВТИЧНИ	955	-	955	3,85
ХИРУРГИЧНИ	467	-	467	1,88
ПЕДИАТРИЧНИ	189	-	189	0,76
АКУШЕРО-ГИНЕКОЛОГИЧНИ	169	-	169	0,68
ДРУГИ	**433**	**-**	**433**	**1,74**
ДЪЛГОСРОЧНИ ГРИЖИ /ПРОДЪЛЖИТЕЛНО ЛЕЧЕНИЕ И ПАЛИАТИВНИ ГРИЖИ/	238	-	238	0,96
ПСИХИАТРИЧНИ	107	-	107	0,43
ФИЗИОТЕРАПИЯ И РЕХАБИЛИТАЦИЯ	88	-	88	0,35
ОБЩО	**2 302**	**-**	**2 302**	**9,28**

РАЗДЕЛ V. БРОЙ НА СЪЩЕСТВУВАЩИТЕ ЛЕГЛА ЗА БОЛНИЧНО ЛЕЧЕНИЕ И ОСЪЩЕСТВЯВАНИТЕ МЕДИЦИНСКИ ДЕЙНОСТИ ПО ВИДОВЕ И РАЗПРЕДЕЛЕНИЕТО ИМ ПО ЛЕЧЕБНИ ЗАВЕДЕНИЯ И ПО НИВА НА КОМПЕТЕНТНОСТ НА СЪОТВЕТНИТЕ СТРУКТУРИ

Таблица 2. Осъществявани медицински дейности по видове, лечебни заведения и нива на компетентност

Медицински дейности по видове	ОБЩО ЗА ОБЛАСТТА			
	I ниво	II ниво	III ниво	ОБЩО
Общо легла	**475**	**822**	**1 005**	**2 302**
Интензивни	**-**	**19**	**70**	**89**
АНЕСТЕЗИОЛОГИЯ И ИНТЕНЗИВНО ЛЕЧЕНИЕ	-	19	70	89
Терапевтични	**126**	**479**	**350**	**955**
ВЪТРЕШНИ БОЛЕСТИ - НЕПРОФИЛИРАНИ	31	-	32	63
ГАСТРОЕНТЕРОЛОГИЯ	7	58	25	90
ЕНДОКРИНОЛОГИЯ И БОЛЕСТИ НА ОБМЯНАТА	7	42	15	64
ИНФЕКЦИОЗНИ БОЛЕСТИ	-	-	20	20
КАРДИОЛОГИЯ	24	115	60	199
КЛИНИЧНА АЛЕРГОЛОГИЯ	-	-	10	10
КЛИНИЧНА ИМУНОЛОГИЯ	-	-	-	-
КЛИНИЧНА ТОКСИКОЛОГИЯ	-	-	10	10
КЛИНИЧНА ХЕМАТОЛОГИЯ	-	-	55	55
КОЖНИ И ВЕНЕРИЧЕСКИ БОЛЕСТИ	-	-	12	12
ЛЪЧЕЛЕЧЕНИЕ	-	20	-	20
МЕДИЦИНСКА ОНКОЛОГИЯ	-	10	30	40
НУКЛЕАРНА МЕДИЦИНА	-	-	-	-
НЕРВНИ БОЛЕСТИ	35	96	61	192
НЕФРОЛОГИЯ	12	17	20	49
ПНЕВМОЛОГИЯ И ФТИЗИАТРИЯ	10	79	-	89
РЕВМАТОЛОГИЯ	-	42	-	42
Хирургични	**5**	**167**	**295**	**467**
ГРЪДНА ХИРУРГИЯ	-	25	-	25
ДЕТСКА ХИРУРГИЯ	-	16	-	16
КАРДИОХИРУРГИЯ	-	-	20	20
ЛИЦЕВО-ЧЕЛЮСТНА ХИРУРГИЯ	-	-	-	-
НЕВРОХИРУРГИЯ	-	-	20	20
ОРТОПЕДИЯ И ТРАВМАТОЛОГИЯ	-	17	87	104
ОЧНИ БОЛЕСТИ	-	5	12	17
ПЛАСТИЧНО-ВЪЗСТАНОВИТЕЛНА ХИРУРГИЯ	-	10	-	10
СЪДОВА ХИРУРГИЯ	-	13	35	48
УРОЛОГИЯ	-	3	50	53
УШНО-НОСНО-ГЪРЛЕНИ БОЛЕСТИ	-	24	23	47
ХИРУРГИЯ	5	54	48	107
Педиатрични	**74**	**20**	**95**	**189**
НЕОНАТОЛОГИЯ	10	10	35	55
ПЕДИАТРИЯ	64	6	-	70
ДЕТСКА ГАСТРОЕНТЕРОЛОГИЯ	-	-	7	7
ДЕТСКА ЕНДОКРИНОЛОГИЯ И БОЛЕСТИ НА ОБМЯНАТА	-	-	7	7
ДЕТСКА КАРДИОЛОГИЯ	-	4	-	4
ДЕТСКА КЛИНИЧНА ХЕМАТОЛОГИЯ И ОНКОЛОГИЯ	-	-	7	7
ДЕТСКА НЕВРОЛОГИЯ	-	-	10	10
ДЕТСКА НЕФРОЛОГИЯ И ХЕМОДИАЛИЗА	-	-	7	7
ДЕТСКА ПНЕВМОЛОГИЯ И ФТИЗИАТРИЯ	-	-	22	22
ДЕТСКА ПСИХИАТРИЯ	-	-	-	-

ДЕТСКА РЕВМАТОЛОГИЯ	-	-	-	-
Акушеро-гинекологични	**32**	**39**	**98**	**169**
АКУШЕРСТВО	12	19	20	51
ГИНЕКОЛОГИЯ	11	10	68	89
ПАТОЛОГИЧНА БРЕМЕННОСТ	9	10	10	29
Други	**238**	**98**	**97**	**433**
ПСИХИАТРИЯ	-	35	72	107
ФИЗИКАЛНА И РЕХАБИЛИТАЦИОННА МЕДИЦИНА	-	63	25	88
ПРОДЪЛЖИТЕЛНО ЛЕЧЕНИЕ			238	238
ПАЛИАТИВНИ ГРИЖИ			-	-
Структури без легла	**51**	**33**	**39**	**123**
СПЕШНА МЕДИЦИНА	-	-	1	1
ДИАЛИЗНО ЛЕЧЕНИЕ (БРОЙ ПОСТОВЕ)	-	16	24	40
ПСИХИАТРИЯ - ДНЕВЕН СТАЦИОНАР (БРОЙ МЕСТА)			38	38
ЛЪЧЕЛЕЧЕНИЕ	-	-	1	1
НУКЛЕАРНА МЕДИЦИНА	-	-	1	1
ФИЗИКАЛНА И РЕХАБИЛИТАЦИОННА МЕДИЦИНА	-	1	-	1
ВИРУСОЛОГИЧНА ЛАБОРАТОРИЯ	-	1	1	2
КЛИНИЧНА ЛАБОРАТОРИЯ	1	8	4	13
ЛАБОРАТОРИЯ ПО КЛИНИЧНА ИМУНОЛОГИЯ	-	-	1	1
МЕДИЦИНСКА ГЕНЕТИКА			1	1
МЕДИЦИНСКА ПАРАЗИТОЛОГИЯ	-	-	1	1
МИКРОБИОЛОГИЧНА ЛАБОРАТОРИЯ	-	3	2	5
ТОКСИКОЛОГИЧНА ЛАБОРАТОРИЯ	-	-	-	-
ОБРАЗНА ДИАГНОСТИКА	6	4	3	13
ТРАНСФУЗИОННА ХЕМАТОЛОГИЯ	-	-	-	-
ОБЩА И КЛИНИЧНА ПАТОЛОГИЯ			4	4
СЪДЕБНА МЕДИЦИНА			1	1

Медицински дейности по видове	***"МБАЛ - Кнежа" ЕООД***				***"МБАЛ - Червен бряг" ЕООД***				***"МБАЛ - Никопол" ЕООД***				***"МБАЛ - Левски" ЕООД***				***"МБАЛ - Гулянци" ЕООД***			
	I ниво	**II ниво**	**III ниво**	**ОБЩО**	**I ниво**	**II ниво**	**III ниво**	**ОБЩО**	**I ниво**	**II ниво**	**III ниво**	**ОБЩО**	**I ниво**	**II ниво**	**III ниво**	**ОБЩО**	**I ниво**	**II ниво**	**III ниво**	**ОБЩО**
Общо легла	**64**	**10**	**-**	**74**	**44**	**49**	**-**	**93**	**40**	**-**	**-**	**40**	**56**	**25**	**-**	**81**	**36**	**30**	**-**	**66**
Интензивни	**-**	**-**	**-**	**-**	**-**	**-**	**-**	**-**	**-**	**-**	**-**	**-**	**-**	**-**	**-**	**-**	**-**	**-**	**-**	**-**
АНЕСТЕЗИОЛОГИЯ И ИНТЕНЗИВНО ЛЕЧЕНИЕ				-				-				-				-				-
Терапевтични	**30**	**-**	**-**	**30**	**-**	**34**	**-**	**34**	**20**	**-**	**-**	**20**	**22**	**-**	**-**	**22**	**20**	**15**	**-**	**35**
ВЪТРЕШНИ БОЛЕСТИ - НЕПРОФИЛИРАНИ	15			15				-	2			2	3			3				-
ГАСТРОЕНТЕРОЛОГИЯ				-		4		4	5			5	2			2				-
ЕНДОКРИНОЛОГИЯ И БОЛЕСТИ НА ОБМЯНАТА				-		3		3				-	1			1	4			4
ИНФЕКЦИОЗНИ БОЛЕСТИ				-				-				-				-				-
КАРДИОЛОГИЯ				-		11		11	6			6	2			2	10			10
КЛИНИЧНА АЛЕРГОЛОГИЯ				-				-				-				-				-
КЛИНИЧНА ИМУНОЛОГИЯ				-				-				-				-				-
КЛИНИЧНА ТОКСИКОЛОГИЯ				-				-				-				-				-
КЛИНИЧНА ХЕМАТОЛОГИЯ				-				-				-				-				-
КОЖНИ И ВЕНЕРИЧЕСКИ БОЛЕСТИ				-				-				-				-				-
ЛЪЧЕЛЕЧЕНИЕ				-				-				-				-				-
МЕДИЦИНСКА ОНКОЛОГИЯ				-				-				-				-				-
НУКЛЕАРНА МЕДИЦИНА				-				-				-				-				-
НЕРВНИ БОЛЕСТИ	15			15		10		10				-	12			12		15		15
НЕФРОЛОГИЯ				-				-	4			4	1			1	3			3
ПНЕВМОЛОГИЯ И ФТИЗИАТРИЯ				-		6		6	3			3	1			1	3			3
РЕВМАТОЛОГИЯ				-				-				-				-				-
Хирургични	**-**	**-**	**-**	**-**	**-**	**15**	**-**	**15**	**-**	**-**	**-**	**-**	**-**	**-**	**-**	**-**	**-**	**-**	**-**	**-**
ГРЪДНА ХИРУРГИЯ				-				-				-				-				-
ДЕТСКА ХИРУРГИЯ				-				-				-				-				-
КАРДИОХИРУРГИЯ				-				-				-				-				-
ЛИЦЕВО-ЧЕЛЮСТНА ХИРУРГИЯ				-				-				-				-				-
НЕВРОХИРУРГИЯ				-				-				-				-				-
ОРТОПЕДИЯ И ТРАВМАТОЛОГИЯ				-		2		2				-				-				-
ОЧНИ БОЛЕСТИ				-				-				-				-				-
ПЛАСТИЧНО-ВЪЗСТАНОВИТЕЛНА ХИРУРГИЯ				-				-				-				-				-
СЪДОВА ХИРУРГИЯ				-				-				-				-				-
УРОЛОГИЯ				-				-				-				-				-
УШНО-НОСНО-ГЪРЛЕНИ БОЛЕСТИ				-				-				-				-				-
ХИРУРГИЯ				-		13		13				-				-				-
Педиатрични	**12**	**-**	**-**	**12**	**15**	**-**	**-**	**15**	**10**	**-**	**-**	**10**	**10**	**-**	**-**	**10**	**11**	**-**	**-**	**11**
НЕОНАТОЛОГИЯ				-				-				-				-				-
ПЕДИАТРИЯ	12			12	15			15	10			10	10			10	11			11
ДЕТСКА ГАСТРОЕНТЕРОЛОГИЯ				-				-				-				-				-
ДЕТСКА ЕНДОКРИНОЛОГИЯ И БОЛЕСТИ НА ОБМЯНАТА				-				-				-				-				-
ДЕТСКА КАРДИОЛОГИЯ				-				-				-				-				-
ДЕТСКА КЛИНИЧНА ХЕМАТОЛОГИЯ И ОНКОЛОГИЯ				-				-				-				-				-
ДЕТСКА НЕВРОЛОГИЯ				-				-				-				-				-
ДЕТСКА НЕФРОЛОГИЯ И ХЕМОДИАЛИЗА				-				-				-				-				-
ДЕТСКА ПНЕВМОЛОГИЯ И ФТИЗИАТРИЯ				-				-				-				-				-
ДЕТСКА ПСИХИАТРИЯ				-				-				-				-				-
ДЕТСКА РЕВМАТОЛОГИЯ				-				-				-				-				-
Акушеро-гинекологични	**15**	**-**	**-**	**15**	**9**	**-**	**-**	**9**	**-**	**-**	**-**	**-**	**8**	**-**	**-**	**8**	**-**	**-**	**-**	**-**
АКУШЕРСТВО	5			5	3			3				-	4			4				-
ГИНЕКОЛОГИЯ	5			5	3			3				-	3			3				-
ПАТОЛОГИЧНА БРЕМЕННОСТ	5			5	3			3				-	1			1				-
Други	**7**	**10**	**-**	**17**	**20**	**-**	**-**	**20**	**10**	**-**	**-**	**10**	**16**	**25**	**-**	**41**	**5**	**15**	**-**	**20**
ПСИХИАТРИЯ				-				-				-		15		15				-

ФИЗИКАЛНА И РЕХАБИЛИТАЦИОННА МЕДИЦИНА		10		10				-				-		10		10		15		15
ПРОДЪЛЖИТЕЛНО ЛЕЧЕНИЕ			7	7			20	20			10	10			16	16			5	5
ПАЛИАТИВНИ ГРИЖИ				-				-				-				-				-
Структури без легла	**1**	**1**	**-**	**2**	**-**	**8**	**-**	**8**	**2**	**-**	**-**	**2**	**9**	**1**	**-**	**10**	**1**	**1**	**-**	**2**
СПЕШНА МЕДИЦИНА				-				-				-				-				-
ДИАЛИЗНО ЛЕЧЕНИЕ (БРОЙ ПОСТОВЕ)				-		6		6				-				-				-
ПСИХИАТРИЯ - ДНЕВЕН СТАЦИОНАР (БРОЙ МЕСТА)				-				-				-			8	8				-
ЛЪЧЕЛЕЧЕНИЕ				-				-				-				-				-
НУКЛЕАРНА МЕДИЦИНА				-				-				-				-				-
ФИЗИКАЛНА И РЕХАБИЛИТАЦИОННА МЕДИЦИНА				-				-				-				-				-
ВИРУСОЛОГИЧНА ЛАБОРАТОРИЯ				-				-				-				-				-
КЛИНИЧНА ЛАБОРАТОРИЯ		1		1		1		1	1			1		1		1		1		1
ЛАБОРАТОРИЯ ПО КЛИНИЧНА ИМУНОЛОГИЯ				-				-				-				-				-
МЕДИЦИНСКА ГЕНЕТИКА				-				-				-				-				-
МЕДИЦИНСКА ПАРАЗИТОЛОГИЯ				-				-				-				-				-
МИКРОБИОЛОГИЧНА ЛАБОРАТОРИЯ				-				-				-				-				-
ТОКСИКОЛОГИЧНА ЛАБОРАТОРИЯ				-				-				-				-				-
ОБРАЗНА ДИАГНОСТИКА	1			1		1		1	1			1	1			1	1			1
ТРАНСФУЗИОННА ХЕМАТОЛОГИЯ				-				-				-				-				-
ОБЩА И КЛИНИЧНА ПАТОЛОГИЯ				-				-				-				-				-
СЪДЕБНА МЕДИЦИНА				-				-				-				-				-

Медицински дейности по видове	***"МБАЛ - Белене" ЕООД***				***"УМБАЛ - Д-р Г. Странски" ЕАД***				***"МБАЛ - ВМА - Плевен"***				***"МБАЛ - Авис Медика" ООД***				***"УМБАЛ "Света Марина"- Плевен"" ООД***			
	I ниво	**II ниво**	**III ниво**	**ОБЩО**	**I ниво**	**II ниво**	**III ниво**	**ОБЩО**	**I ниво**	**II ниво**	**III ниво**	**ОБЩО**	**I ниво**	**II ниво**	**III ниво**	**ОБЩО**	**I ниво**	**II ниво**	**III ниво**	**ОБЩО**
Общо легла	**40**	**38**	**-**	**78**	**150**	**172**	**736**	**1 058**	**-**	**110**	**-**	**110**	**-**	**172**	**-**	**172**	**12**	**42**	**72**	**126**
Интензивни	**-**	**-**	**-**	**-**	**-**	**-**	**24**	**24**	**-**	**6**	**-**	**6**	**-**	**7**	**-**	**7**	**-**	**-**	**14**	**14**
АНЕСТЕЗИОЛОГИЯ И ИНТЕНЗИВНО ЛЕЧЕНИЕ				-			24	24		6		6		7		7			14	14
Терапевтични	**14**	**12**	**-**	**26**	**-**	**135**	**279**	**414**	**-**	**69**	**-**	**69**	**-**	**73**	**-**	**73**	**2**	**12**	**-**	**14**
ВЪТРЕШНИ БОЛЕСТИ - НЕПРОФИЛИРАНИ	1			1			32	32				-				-				-
ГАСТРОЕНТЕРОЛОГИЯ				-			25	25		5		5		12		12		12		12
ЕНДОКРИНОЛОГИЯ И БОЛЕСТИ НА ОБМЯНАТА	2			2			15	15		10		10		12		12				-
ИНФЕКЦИОЗНИ БОЛЕСТИ				-			20	20				-				-				-
КАРДИОЛОГИЯ	4			4		50		50		5		5		26		26	2			2
КЛИНИЧНА АЛЕРГОЛОГИЯ				-			10	10				-				-				-
КЛИНИЧНА ИМУНОЛОГИЯ				-				-				-				-				-
КЛИНИЧНА ТОКСИКОЛОГИЯ				-			10	10				-				-				-
КЛИНИЧНА ХЕМАТОЛОГИЯ				-			55	55				-				-				-
КОЖНИ И ВЕНЕРИЧЕСКИ БОЛЕСТИ				-			12	12				-				-				-
ЛЪЧЕЛЕЧЕНИЕ				-		20		20				-				-				-
МЕДИЦИНСКА ОНКОЛОГИЯ				-			30	30				-		10		10				-
НУКЛЕАРНА МЕДИЦИНА				-				-				-				-				-
НЕРВНИ БОЛЕСТИ		12		12			50	50		24		24		13		13				-
НЕФРОЛОГИЯ	4			4			20	20				-				-				-
ПНЕВМОЛОГИЯ И ФТИЗИАТРИЯ	3			3		53		53		15		15				-				-
РЕВМАТОЛОГИЯ				-		12		12		10		10				-				-
Хирургични	**-**	**-**	**-**	**-**	**-**	**37**	**191**	**228**	**-**	**35**	**-**	**35**	**-**	**34**	**-**	**34**	**-**	**17**	**20**	**37**
ГРЪДНА ХИРУРГИЯ				-		15		15				-				-		10		10
ДЕТСКА ХИРУРГИЯ				-		12		12				-		4		4				-
КАРДИОХИРУРГИЯ				-				-				-				-				-
ЛИЦЕВО-ЧЕЛЮСТНА ХИРУРГИЯ				-				-				-				-				-
НЕВРОХИРУРГИЯ				-			10	10				-				-				-
ОРТОПЕДИЯ И ТРАВМАТОЛОГИЯ				-			53	53		5		5		10		10				-
ОЧНИ БОЛЕСТИ				-			12	12		5		5				-				-
ПЛАСТИЧНО-ВЪЗСТАНОВИТЕЛНА ХИРУРГИЯ				-		10		10				-				-				-
СЪДОВА ХИРУРГИЯ				-			15	15				-				-				-
УРОЛОГИЯ				-			30	30				-				-			20	20
УШНО-НОСНО-ГЪРЛЕНИ БОЛЕСТИ				-			23	23		5		5		10		10				-
ХИРУРГИЯ				-			48	48		20		20		10		10		7		7
Педиатрични	**6**	**-**	**-**	**6**	**-**	**-**	**95**	**95**	**-**	**-**	**-**	**-**	**-**	**20**	**-**	**20**	**10**	**-**	**-**	**10**
НЕОНАТОЛОГИЯ				-			35	35				-		10		10	10			10
ПЕДИАТРИЯ	6			6				-				-		6		6				-
ДЕТСКА ГАСТРОЕНТЕРОЛОГИЯ				-			7	7				-				-				-
ДЕТСКА ЕНДОКРИНОЛОГИЯ И БОЛЕСТИ НА ОБМЯНАТА				-			7	7				-				-				-
ДЕТСКА КАРДИОЛОГИЯ				-				-				-		4		4				-
ДЕТСКА КЛИНИЧНА ХЕМАТОЛОГИЯ И ОНКОЛОГИЯ				-			7	7				-				-				-
ДЕТСКА НЕВРОЛОГИЯ				-			10	10				-				-				-
ДЕТСКА НЕФРОЛОГИЯ И ХЕМОДИАЛИЗА				-			7	7				-				-				-
ДЕТСКА ПНЕВМОЛОГИЯ И ФТИЗИАТРИЯ				-			22	22				-				-				-
ДЕТСКА ПСИХИАТРИЯ				-				-				-				-				-
ДЕТСКА РЕВМАТОЛОГИЯ				-				-				-				-				-
Акушеро-гинекологични	**-**	**-**	**-**	**-**	**-**	**-**	**60**	**60**	**-**	**-**	**-**	**-**	**-**	**26**	**-**	**26**	**-**	**13**	**38**	**51**
АКУШЕРСТВО				-			20	20				-		10		10		9		9
ГИНЕКОЛОГИЯ				-			30	30				-		10		10			38	38
ПАТОЛОГИЧНА БРЕМЕННОСТ				-			10	10				-		6		6		4		4
Други	**20**	**26**	**-**	**46**	**150**	**-**	**87**	**237**	**-**	**-**	**-**	**-**	**-**	**12**	**-**	**12**	**-**	**-**	**-**	**-**
ПСИХИАТРИЯ		20		20			72	72				-				-				-
ФИЗИКАЛНА И РЕХАБИЛИТАЦИОННА МЕДИЦИНА		6		6			15	15				-		12		12				-
ПРОДЪЛЖИТЕЛНО ЛЕЧЕНИЕ			20	20			150	150				-				-				-
ПАЛИАТИВНИ ГРИЖИ				-				-				-				-				-
Структури без легла	**11**	**1**	**-**	**12**	**23**	**-**	**34**	**57**	**2**	**4**	**-**	**6**	**1**	**2**	**1**	**4**	**1**	**2**	**-**	**3**
СПЕШНА МЕДИЦИНА				-			1	1				-				-				-
ДИАЛИЗНО ЛЕЧЕНИЕ (БРОЙ ПОСТОВЕ)				-			24	24				-				-				-

ПСИХИАТРИЯ - ДНЕВЕН СТАЦИОНАР (БРОЙ МЕСТА)			10	10			20	20				-				-				-
ЛЪЧЕЛЕЧЕНИЕ				-			1	1				-				-				-
НУКЛЕАРНА МЕДИЦИНА				-			1	1				-				-				-
ФИЗИКАЛНА И РЕХАБИЛИТАЦИОННА МЕДИЦИНА				-				-		1		1				-				-
ВИРУСОЛОГИЧНА ЛАБОРАТОРИЯ				-			1	1		1		1				-				-
КЛИНИЧНА ЛАБОРАТОРИЯ		1		1			1	1		1		1			1	1		1		1
ЛАБОРАТОРИЯ ПО КЛИНИЧНА ИМУНОЛОГИЯ				-			1	1				-				-				-
МЕДИЦИНСКА ГЕНЕТИКА				-			1	1				-				-				-
МЕДИЦИНСКА ПАРАЗИТОЛОГИЯ				-			1	1				-				-				-
МИКРОБИОЛОГИЧНА ЛАБОРАТОРИЯ				-			1	1		1		1		1		1				-
ТОКСИКОЛОГИЧНА ЛАБОРАТОРИЯ				-				-				-				-				-
ОБРАЗНА ДИАГНОСТИКА	1			1			2	2	1			1		1		1		1		1
ТРАНСФУЗИОННА ХЕМАТОЛОГИЯ				-				-				-				-				-
ОБЩА И КЛИНИЧНА ПАТОЛОГИЯ				-			1	1			1	1			1	1			1	1
СЪДЕБНА МЕДИЦИНА				-			1	1				-				-				-

Медицински дейности по видове	***"МБАЛ Свети Панталеймон" ООД***				***"СБАЛ по Кардиология" ЕАД***				***"МБАЛ "СЪРЦЕ И МОЗЪК"" ЕАД***				***"МБАЛ Света Параскева" ООД***			
	I ниво	**II ниво**	**III ниво**	**ОБЩО**	**I ниво**	**II ниво**	**III ниво**	**ОБЩО**	**I ниво**	**II ниво**	**III ниво**	**ОБЩО**	**I ниво**	**II ниво**	**III ниво**	**ОБЩО**
Общо легла	**10**	**155**	**44**	**209**	**-**	**-**	**36**	**36**	**-**	**-**	**117**	**117**	**23**	**19**	**-**	**42**
Интензивни	**-**	**6**	**-**	**6**	**-**	**-**	**6**	**6**	**-**	**-**	**26**	**26**	**-**	**-**	**-**	**-**
АНЕСТЕЗИОЛОГИЯ И ИНТЕНЗИВНО ЛЕЧЕНИЕ		6		6			6	6			26	26				-
Терапевтични	**-**	**129**	**-**	**129**	**-**	**-**	**30**	**30**	**-**	**-**	**41**	**41**	**18**	**-**	**-**	**18**
ВЪТРЕШНИ БОЛЕСТИ - НЕПРОФИЛИРАНИ				-				-				-	10			10
ГАСТРОЕНТЕРОЛОГИЯ		25		25				-				-				-
ЕНДОКРИНОЛОГИЯ И БОЛЕСТИ НА ОБМЯНАТА		17		17				-				-				-
ИНФЕКЦИОЗНИ БОЛЕСТИ				-				-				-				-
КАРДИОЛОГИЯ		23		23			30	30			30	30				-
КЛИНИЧНА АЛЕРГОЛОГИЯ				-				-				-				-
КЛИНИЧНА ИМУНОЛОГИЯ				-				-				-				-
КЛИНИЧНА ТОКСИКОЛОГИЯ				-				-				-				-
КЛИНИЧНА ХЕМАТОЛОГИЯ				-				-				-				-
КОЖНИ И ВЕНЕРИЧЕСКИ БОЛЕСТИ				-				-				-				-
ЛЪЧЕЛЕЧЕНИЕ				-				-				-				-
МЕДИЦИНСКА ОНКОЛОГИЯ				-				-				-				-
НУКЛЕАРНА МЕДИЦИНА				-				-				-				-
НЕРВНИ БОЛЕСТИ		22		22				-			11	11	8			8
НЕФРОЛОГИЯ		17		17				-				-				-
ПНЕВМОЛОГИЯ И ФТИЗИАТРИЯ		5		5				-				-				-
РЕВМАТОЛОГИЯ		20		20				-				-				-
Хирургични	**-**	**20**	**34**	**54**	**-**	**-**	**-**	**-**	**-**	**-**	**50**	**50**	**5**	**9**	**-**	**14**
ГРЪДНА ХИРУРГИЯ				-				-				-				-
ДЕТСКА ХИРУРГИЯ				-				-				-				-
КАРДИОХИРУРГИЯ				-				-			20	20				-
ЛИЦЕВО-ЧЕЛЮСТНА ХИРУРГИЯ				-				-				-				-
НЕВРОХИРУРГИЯ				-				-			10	10				-
ОРТОПЕДИЯ И ТРАВМАТОЛОГИЯ			34	34				-				-				-
ОЧНИ БОЛЕСТИ				-				-				-				-
ПЛАСТИЧНО-ВЪЗСТАНОВИТЕЛНА ХИРУРГИЯ				-				-				-				-
СЪДОВА ХИРУРГИЯ		13		13				-			20	20				-
УРОЛОГИЯ		3		3				-				-				-
УШНО-НОСНО-ГЪРЛЕНИ БОЛЕСТИ				-				-				-		9		9
ХИРУРГИЯ		4		4				-				-	5			5
Педиатрични	**-**	**-**	**-**	**-**	**-**	**-**	**-**	**-**	**-**	**-**	**-**	**-**	**-**	**-**	**-**	**-**
НЕОНАТОЛОГИЯ				-				-				-				-
ПЕДИАТРИЯ				-				-				-				-
ДЕТСКА ГАСТРОЕНТЕРОЛОГИЯ				-				-				-				-
ДЕТСКА ЕНДОКРИНОЛОГИЯ И БОЛЕСТИ НА ОБМЯНАТА				-				-				-				-
ДЕТСКА ГАСТРОЕНТЕРОЛОГИЯ				-				-				-				-
ДЕТСКА ЕНДОКРИНОЛОГИЯ И БОЛЕСТИ НА ОБМЯНАТА				-				-				-				-
ДЕТСКА КАРДИОЛОГИЯ				-				-				-				-
ДЕТСКА КЛИНИЧНА ХЕМАТОЛОГИЯ И ОНКОЛОГИЯ				-				-				-				-
ДЕТСКА НЕВРОЛОГИЯ				-				-				-				-
ДЕТСКА НЕФРОЛОГИЯ И ХЕМОДИАЛИЗА				-				-				-				-
ДЕТСКА ПНЕВМОЛОГИЯ И ФТИЗИАТРИЯ				-				-				-				-
ДЕТСКА ПСИХИАТРИЯ				-				-				-				-
ДЕТСКА РЕВМАТОЛОГИЯ				-				-				-				-
Акушеро-гинекологични	**-**	**-**	**-**	**-**	**-**	**-**	**-**	**-**	**-**	**-**	**-**	**-**	**-**	**-**	**-**	**-**
АКУШЕРСТВО				-				-				-				-
ГИНЕКОЛОГИЯ				-				-				-				-
ПАТОЛОГИЧНА БРЕМЕННОСТ				-				-				-				-
Други	**10**	**-**	**10**	**20**	**-**	**-**	**-**	**-**	**-**	**-**	**-**	**-**	**-**	**10**	**-**	**10**
ПСИХИАТРИЯ				-				-				-				-
ФИЗИКАЛНА И РЕХАБИЛИТАЦИОННА МЕДИЦИНА			10	10				-				-		10		10
ПРОДЪЛЖИТЕЛНО ЛЕЧЕНИЕ			10	10				-				-				-
ПАЛИАТИВНИ ГРИЖИ				-				-				-				-
Структури без легла	**-**	**12**	**1**	**13**	**-**	**1**	**-**	**1**	**-**	**-**	**3**	**3**	**-**	**-**	**-**	**-**
СПЕШНА МЕДИЦИНА				-				-				-				-
ДИАЛИЗНО ЛЕЧЕНИЕ (БРОЙ ПОСТОВЕ)		10		10				-				-				-
ПСИХИАТРИЯ - ДНЕВЕН СТАЦИОНАР (БРОЙ МЕСТА)				-				-				-				-
ЛЪЧЕЛЕЧЕНИЕ				-				-				-				-
НУКЛЕАРНА МЕДИЦИНА				-				-				-				-
ФИЗИКАЛНА И РЕХАБИЛИТАЦИОННА МЕДИЦИНА				-				-				-				-
ВИРУСОЛОГИЧНА ЛАБОРАТОРИЯ				-				-				-				-
КЛИНИЧНА ЛАБОРАТОРИЯ			1	1		1		1			1	1				-
ЛАБОРАТОРИЯ ПО КЛИНИЧНА ИМУНОЛОГИЯ				-				-				-				-

МЕДИЦИНСКА ГЕНЕТИКА				-				-				-					-
МЕДИЦИНСКА ПАРАЗИТОЛОГИЯ				-				-				-					-
МИКРОБИОЛОГИЧНА ЛАБОРАТОРИЯ		1		1				-			1	1					-
ТОКСИКОЛОГИЧНА ЛАБОРАТОРИЯ				-				-				-					-
ОБРАЗНА ДИАГНОСТИКА		1		1				-			1	1					-
ТРАНСФУЗИОННА ХЕМАТОЛОГИЯ				-				-				-					-
ОБЩА И КЛИНИЧНА ПАТОЛОГИЯ				-				-				-					-
СЪДЕБНА МЕДИЦИНА				-				-				-					-

РАЗДЕЛ VI. ВИД, БРОЙ И РАЗПРЕДЕЛЕНИЕ НА ИЗВЪРШВАНИТЕ В ОБЛАСТТА ВИСОКОТЕХНОЛОГИЧНИ МЕТОДИ ЗА ДИАГНОСТИКА И ЛЕЧЕНИЕ И НАЛИЧНАТА ЗА ТЯХНОТО ПРИЛАГАНЕ ВИСОКОТЕХНОЛОГИЧНА МЕДИЦИНСКА АПАРАТУРА В ОБЛАСТТА

Таблица 1. Високотехнологични дейности и апаратура по вид, брой и разпределение

Вид високотехнологични дейности	**Вид високотехнологична апаратура**	**Наличен брой**	***"МБАЛ - Авис Медика" ООД***	***"МБАЛ "СЪРЦЕ И МОЗЪК"" ЕАД***	***"МБАЛ Свети Панталеймон" ООД***	***"СБАЛ по Кардиология" ЕАД***	***"УМБАЛ - Д-р Г. Странски " ЕАД***	***"УМБАЛ "Света Марина"- Плевен"" ООД***
Позитрон-емисионна томография	PET-CT	1						1
Емисионна компютърна томография	SPECT-CT	-						
Магнитно-резонансна компютърна томография	MPT ≥ 1,5 Тесла	4	1	1	1		1	
Компютърна томография	Спирален КТ ≥ 32-срезов	4		1			2	1
Ендоваскуларно лечение, в т.ч. на екстракраниални (коронарни, каротидни, периферни съдове) на интракраниални съдове	Ангиограф	4		2		1	1	
Роботизирана хирургия	Ендоскопска роботизирана система	2					1	1
Лъчелечение	Линеен ускорител	-						
Лъчелечение с модулиран интензитет	Линеен ускорител с възможности за модулиран интензитет	1					1	
Радиохирурургия	Линеен ускорител или друга апаратура за радихирургия	-						
Брахитерапия	Апаратура за брахитерапия	-						
Трансплантация на сърце	-	-						
Трансплантация на бял дроб	-	-						
Трансплантация на черен дроб	-	-						
Трансплантация на бъбрек	-	-						
Трансплантация на панкреас	-	-						
Трансплантация на хемопоетични стволови клетки	-	-						
In vitro методи за асистирана репродукция	-	-						

Приложение № 16 към т. I, подточка 1

РАЗДЕЛ I. ЗДРАВНО – ДЕМОГРАФСКИ ДАННИ

Таблица 1. Демографска структура

ОБЛАСТ	ОБЩИНИ	Население								Естествен прираст на 1000 души население		
		Население	Мъже %	Жени %	В градовете %	В селата %	Под трудоспособна възраст %	В трудоспособна възраст %	Над трудоспособна възраст %	Живо родени	Умрели	Естествен прираст
ОБЩО ЗА СТРАНАТА	**ОБЩО ЗА СТРАНАТА**	7 101 859	49%	51%	73%	27%	15%	61%	24%	9,12	15,09	-5,98
ПЛОВДИВ	**ПЛОВДИВ ОБЛАСТ**	671 573	48%	52%	75%	25%	15%	61%	24%	9,46	14,61	-5,15
ПЛОВДИВ	Асеновград	61 751	48%	52%	80%	20%	14%	61%	25%	8,63	14,89	-6,26
ПЛОВДИВ	Брезово	6 689	49%	51%	26%	74%	12%	48%	40%	7,57	28,78	-21,22
ПЛОВДИВ	Калояново	10 994	50%	50%	0%	100%	12%	54%	34%	6,93	28,34	-21,41
ПЛОВДИВ	Карлово	49 338	48%	52%	58%	42%	15%	58%	26%	7,93	16,35	-8,41
ПЛОВДИВ	Кричим	8 077	49%	51%	100%	0%	18%	61%	21%	9,01	13,94	-4,93
ПЛОВДИВ	Куклен	6 327	48%	52%	91%	9%	13%	60%	27%	6,61	16,21	-9,60
ПЛОВДИВ	Лъки	2 638	49%	51%	73%	27%	8%	61%	31%	5,26	24,06	-18,80
ПЛОВДИВ	Марица	31 471	50%	50%	0%	100%	15%	60%	25%	9,27	14,62	-5,35
ПЛОВДИВ	Перущица	4 851	49%	51%	100%	0%	16%	59%	24%	6,76	15,56	-8,80
ПЛОВДИВ	Пловдив	343 424	48%	52%	100%	0%	16%	63%	21%	10,00	11,93	-1,93
ПЛОВДИВ	Първомай	24 197	48%	52%	51%	49%	14%	56%	30%	8,61	23,46	-14,84
ПЛОВДИВ	Раковски	25 647	49%	51%	58%	42%	17%	61%	23%	13,23	16,57	-3,35
ПЛОВДИВ	Родопи	30 881	49%	51%	0%	100%	12%	59%	29%	7,19	16,96	-9,77
ПЛОВДИВ	Садово	14 773	50%	50%	17%	83%	16%	58%	26%	10,57	16,15	-5,59
ПЛОВДИВ	Сопот	9 302	48%	52%	89%	11%	14%	61%	25%	8,35	13,17	-4,82
ПЛОВДИВ	Стамболийски	19 967	49%	51%	55%	45%	17%	59%	24%	12,18	14,78	-2,60
ПЛОВДИВ	Съединение	9 902	49%	51%	56%	44%	13%	54%	33%	11,02	21,14	-10,12
ПЛОВДИВ	Хисаря	11 344	48%	52%	58%	42%	10%	53%	37%	5,50	24,53	-19,03

РАЗДЕЛ I. ЗДРАВНО – ДЕМОГРАФСКИ ДАННИ

Таблица 2. Заболеваемост по групи заболявания и по възраст

КЛАС ЗАБОЛЯВАНИЯ ПО МКБ-10		ДЕЦА ОТ 0 ДО 17-ГОДИШНА ВЪЗРАСТ			ЛИЦА НАД 18 ГОДИНИ			ОБЩО		
		Регистрирани заболявания	На 100 хил. души	Отн. дял %	Регистрирани заболявания	На 100 хил. души	Отн. дял %	Регистрирани заболявания	На 100 хил. души	Отн. дял %
I	Някои инфекциозни и паразитни болести	6 967	1 037,42	3,41 %	8 352	1 243,65	1,55 %	15 319	2 281,06	2,06 %
II	Новообразувания	706	105,13	0,35 %	7 213	1 074,05	1,34 %	7 919	1 179,17	1,07 %
III	Болести на кръвта, кръвотворните органи и отделни нарушения, включващи имунния механизъм	1 374	204,59	0,67 %	4 446	662,03	0,83 %	5 820	866,62	0,78 %
IV	Болести на ендокринната система, разстройства на храненето и на обмяната на веществата	1 648	245,39	0,81 %	6 643	989,17	1,23 %	8 291	1 234,56	1,12 %
V	Психични и поведенчески разстройства	1 592	237,06	0,78 %	7 823	1 164,88	1,45 %	9 415	1 401,93	1,27 %
VI	Болести на нервната система	1 074	159,92	0,53 %	16 862	2 510,82	3,13 %	17 936	2 670,74	2,41 %
VII	Болести на окото и придатъците му	7 005	1 043,07	3,43 %	27 745	4 131,35	5,15 %	34 750	5 174,42	4,68 %
VIII	Болести на ухото и мастоидния израстък	8 283	1 233,37	4,05 %	13 943	2 076,17	2,59 %	22 226	3 309,54	2,99 %
IX	Болести на органите на кръвообращението	1 013	150,84	0,50 %	55 884	8 321,36	10,37 %	56 897	8 472,20	7,66 %
X	Болести на дихателната система	110 170	16 404,77	53,91 %	141 877	21 126,07	26,33 %	252 047	37 530,84	33,91 %
XI	Болести на храносмилателната система	2 845	423,63	1,39 %	23 890	3 557,32	4,43 %	26 735	3 980,95	3,60 %
XII	Болести на кожата и подкожната тъкан	6 546	974,73	3,20 %	18 260	2 718,99	3,39 %	24 806	3 693,72	3,34 %
XIII	Болести на костно-мускулната система и на съединителната тъкан	2 361	351,56	1,16 %	21 554	3 209,48	4,00 %	23 915	3 561,04	3,22 %
XIV	Болести на пикочо-половата система	5 557	827,46	2,72 %	42 204	6 284,35	7,83 %	47 761	7 111,81	6,43 %
XV	Бременност, раждане и послеродов период	139	20,70	0,07 %	2 135	317,91	0,40 %	2 274	338,61	0,31 %
XVI	Някои състояния, възникващи през перинаталния период		-	-		-	-	-	-	-
XVII	Вродени аномалии [пороци на развитието], деформации и хромозомни аберации	1 441	214,57	0,71 %	254	37,82	0,05 %	1 695	252,39	0,23 %
XVIII	Симптоми, признаци и отклонения от нормата	5 729	853,07	2,80 %	13 308	1 981,62	2,47 %	19 037	2 834,69	2,56 %
XIX	Травми, отравяния и някои други последици от въздействието на външни причини	11 086	1 650,75	5,43 %	42 186	6 281,67	7,83 %	53 272	7 932,42	7,17 %
XX	Външни причини за заболеваемост и смъртност	11 086	1 650,75	5,43 %	42 186	6 281,67	7,83 %	53 272	7 932,42	7,17 %
XXI	Фактори, влияещи върху здравното състояние на населението и контакта със здравните служби	17 723	2 639,03	8,67 %	42 099	6 268,72	7,81 %	59 822	8 907,74	8,05 %
ОБЩО		204 345	30 427,82	100,00 %	538 864	80 239,08	100,00 %	743 209	110 666,90	100,00 %

РАЗДЕЛ I. ЗДРАВНО – ДЕМОГРАФСКИ ДАННИ

Таблица 3. Хоспитализирана заболеваемост на населението

КЛАС ЗАБОЛЯВАНИЯ ПО МКБ-10		Хоспитализирани случаи	На 100 хил. души	Отн. дял %	ОБЩО ЗА СТРАНАТА На 100 хил. души
I	Някои инфекциозни и паразитни болести	4 214	626,68	1,19 %	698,38
II	Новообразувания	23 413	3 481,86	6,59 %	2 321,92
III	Болести на кръвта, кръвотворните органи и отделни нарушения, включващи имунния механизъм	3 162	470,24	0,89 %	255,83
IV	Болести на ендокринната система, разстройства на храненето и на обмяната на веществата	14 469	2 151,75	4,07 %	943,39
V	Психични и поведенчески разстройства	3 244	482,43	0,91 %	585,37

VI	Болести на нервната система	8 179	1 216,34	2,30 %	1 003,27
VII	Болести на окото и придатъците му	11 508	1 711,41	3,24 %	969,12
VIII	Болести на ухото и мастоидния израстък	6 799	1 011,11	1,91 %	511,83
IX	Болести на органите на кръвообращението	45 554	6 774,55	12,82 %	4 548,07
X	Болести на дихателната система	21 698	3 226,81	6,11 %	2 985,06
XI	Болести на храносмилателната система	37 101	5 517,47	10,44 %	2 835,09
XII	Болести на кожата и подкожната тъкан	9 075	1 349,59	2,55 %	698,91
XIII	Болести на костно-мускулната система и на съединителната тъкан	29 200	4 342,47	8,22 %	1 712,14
XIV	Болести на пикочо-половата система	30 590	4 549,19	8,61 %	2 260,58
XV	Бременност, раждане и послеродов период	15 921	2 367,69	4,48 %	1 897,70
XVI	Някои състояния, възникващи през перинаталния период	2 818	419,08	0,79 %	319,72
XVII	Вродени аномалии [пороци на развитието], деформации и хромозомни аберации	1 226	182,32	0,35 %	93,55
XVIII	Симптоми, признаци и отклонения от нормата	4 334	644,53	1,22 %	365,58
XIX	Травми, отравяния и някои други последици от въздействието на външни причини	14 918	2 218,53	4,20 %	1 773,35
XX	Външни причини за заболеваемост и смъртност	-	-	-	-
XXI	Фактори, влияещи върху здравното състояние на населението и контакта със здравните служби	67 868	10 092,98	19,10 %	4 907,98
ОБЩО		355 291	52 837,03	100,00 %	31 686,80

РАЗДЕЛ II. ВИД, БРОЙ, ДЕЙНОСТИ И РАЗПРЕДЕЛЕНИЕ НА СЪЩЕСТВУВАЩИТЕ ЛЕЧЕБНИ ЗАВЕДЕНИЯ

Таблица 1. Вид, брой, дейност и разпределение на съществуващите лечебни заведения

ВИД ЛЕЧЕБНО ЗАВЕДЕНИЕ	АБРЕВИАТУРА	ОБЛАСТ ПЛОВДИВ	на 100 хил. души население	Асеновград	Брезово	Калояново	Карлово	Кричим	Куклен
ПЪРВИЧНА ИЗВЪНБОЛНИЧНА ПОМОЩ		**1 327**	**197,60**	**119**	**9**	**16**	**67**	**12**	**10**
Индивидуална практика за първична извънболнична медицинска помощ	ИППИМП	369	54,95	40	4	7	27	4	4
Индивидуална практика за първична извънболнична медицинска помощ - дентална медицина	ИППИМП – ДМ	877	130,59	74	5	8	39	6	6
Групова практика за първична извънболнична медицинска помощ	ГППИМП	15	2,23	-	-	1	-	-	-
Групова практика за първична извънболнична медицинска помощ - дентална медицина	ГППИМП – ДМ	66	9,83	5	-	-	1	2	-
СПЕЦИАЛИЗИРАНА ИЗВЪНБОЛНИЧНА ПОМОЩ		**666**	**99,17**	**57**	**-**	**1**	**28**	**2**	**2**
Индивидуална практика за специализирана извънболнична медицинска помощ	ИПСИМП	425	63,28	45	-	1	20	2	1
Групова практика за специализирана извънболнична медицинска помощ	ГПСИМП	15	2,23	-	-	-	-	-	-
Индивидуална практика за специализирана извънболнична медицинска помощ - дентална медицина	ИПСИДП	22	3,28	1	-	-	-	-	-
Групова практика за специализирана извънболнична медицинска помощ - дентална медицина	ГПСИДП	-	-	-	-	-	-	-	-
Медицински център	МЦ	67	9,98	3	-	-	4	-	1
Медико дентален център	МДЦ	5	0,74	-	-	-	-	-	-
Дентален център	ДЦ	8	1,19	1	-	-	-	-	-
Диагностично-консултативен център	ДКЦ	11	1,64	-	-	-	-	-	-
Самостоятелна медико-диагностична лаборатория	СМДЛ	28	4,17	2	-	-	2	-	-
Самостоятелна медико-техническа лаборатория	СМТЛ	85	12,66	5	-	-	2	-	-
БОЛНИЧНА ПОМОЩ		**36**	**5,36**	**3**	**-**	**-**	**2**	**-**	**-**
Многопрофилна болница за активно лечение	МБАЛ	21	3,13	1	-	-	1	-	-
Специализирана болница за активно лечение	СБАЛ	6	0,89	-	-	-	-	-	-
Болница за продължително лечение и рехабилитация	БПЛР	5	0,74	1	-	-	-	-	-
Болница за продължително лечение	БПЛ	1	0,15	-	-	-	-	-	-
Специализирана болница за рехабилитация	СБР	3	0,45	1	-	-	1	-	-
Държавна психиатрична болница	ДБП	-	-	-	-	-	-	-	-
ДРУГИ ЛЕЧЕБНИ ЗАВЕДЕНИЯ		**19**	**2,83**	**1**	**1**	**1**	**1**	**-**	**1**
Център за спешна медицинска помощ	ЦСМП - филиал	12	1,79	1	1	1	1	-	1
Център по трансфузионна хематология	ЦТХ	1	0,15	-	-	-	-	-	-
Комплексен онкологичен център	КОЦ	1	0,15	-	-	-	-	-	-
Център за психично здраве	ЦПЗ	1	0,15	-	-	-	-	-	-
Център за кожно-венерически заболявания	ЦКВЗ	1	0,15	-	-	-	-	-	-
Дом за медико-социални грижи	ДМСГ	-	-	-	-	-	-	-	-
Диализен център	ДЦ	2	0,30	-	-	-	-	-	-
Тъкнна банка	ТБ	-	-	-	-	-	-	-	-
Хоспис	ХОСПИС	1	0,15	-	-	-	-	-	-

Таблица 1. Вид, брой, дейност и разпределение на съществуващите лечебни заведения - продължение

ВИД ЛЕЧЕБНО ЗАВЕДЕНИЕ	АБРЕВИАТУРА	ОБЛАСТ ПЛОВДИВ	на 100 хил. души население	Лъки	Марица	Перущица	Пловдив	Първомай	Раковски
ПЪРВИЧНА ИЗВЪНБОЛНИЧНА ПОМОЩ		**1 327**	**197,60**	**3**	**41**	**7**	**846**	**32**	**25**
Индивидуална практика за първична извънболнична медицинска помощ	ИППИМП	369	54,95	-	17	3	174	16	7
Индивидуална практика за първична извънболнична медицинска помощ - дентална медицина	ИППИМП – ДМ	877	130,59	2	24	4	607	15	17
Групова практика за първична извънболнична медицинска помощ	ГППИМП	15	2,23	1	-	-	11	-	1
Групова практика за първична извънболнична медицинска помощ - дентална медицина	ГППИМП – ДМ	66	9,83	-	-	-	54	1	-
СПЕЦИАЛИЗИРАНА ИЗВЪНБОЛНИЧНА ПОМОЩ		**666**	**99,17**	**-**	**2**	**-**	**533**	**9**	**2**
Индивидуална практика за специализирана извънболнична медицинска помощ	ИПСИМП	425	63,28	-	-	-	335	6	-

Групова практика за специализирана извънболнична медицинска помощ	ГПСИМП	15	2,23	-	-	-	15	-	-
Индивидуална практика за специализирана извънболнична медицинска помощ - дентална медицина	ИПСИДП	22	3,28	-	1	-	19	-	-
Групова практика за специализирана извънболнична медицинска помощ - дентална медицина	ГПСИДП	-	-	-	-	-	-	-	-
Медицински център	МЦ	67	9,98	-	-	-	51	2	1
Медико дентален център	МДЦ	5	0,74	-	-	-	5	-	-
Дентален център	ДЦ	8	1,19	-	-	-	7	-	-
Диагностично-консултативен център	ДКЦ	11	1,64	-	-	-	11	-	-
Самостоятелна медико-диагностична лаборатория	СМДЛ	28	4,17	-	-	-	23	-	-
Самостоятелна медико-техническа лаборатория	СМТЛ	85	12,66	-	1	-	67	1	1
БОЛНИЧНА ПОМОЩ		**36**	**5,36**	**-**	**-**	**-**	**22**	**1**	**1**
Многопрофилна болница за активно лечение	МБАЛ	21	3,13	-	-	-	16	1	1
Специализирана болница за активно лечение	СБАЛ	6	0,89	-	-	-	6	-	-
Болница за продължително лечение и рехабилитация	БПЛР	5	0,74	-	-	-	-	-	-
Болница за продължително лечение	БПЛ	1	0,15	-	-	-	-	-	-
Специализирана болница за рехабилитация	СБР	3	0,45	-	-	-	-	-	-
Държавна психиатрична болница	ДБП	-	-	-	-	-	-	-	-
ДРУГИ ЛЕЧЕБНИ ЗАВЕДЕНИЯ		**19**	**2,83**	**1**	**-**	**-**	**8**	**1**	**1**
Център за спешна медицинска помощ	ЦСМП - филиал	12	1,79	1	-	-	1	1	1
Център по трансфузионна хематология	ЦТХ	1	0,15	-	-	-	1	-	-
Комплексен онкологичен център	КОЦ	1	0,15	-	-	-	1	-	-
Център за психично здраве	ЦПЗ	1	0,15	-	-	-	1	-	-
Център за кожно-венерически заболявания	ЦКВЗ	1	0,15	-	-	-	1	-	-
Дом за медико-социални грижи	ДМСГ	-	-	-	-	-	-	-	-
Диализен център	ДЦ	2	0,30	-	-	-	2	-	-
Тъкнна банка	ТБ	-	-	-	-	-	-	-	-
Хоспис	ХОСПИС	1	0,15	-	-	-	1	-	-

Таблица 1. Вид, брой, дейност и разпределение на съществуващите лечебни заведения - продължение

ВИД ЛЕЧЕБНО ЗАВЕДЕНИЕ	АБРЕВИАТУРА	ОБЛАСТ ПЛОВДИВ	на 100 хил. души население	Родопи	Садово	Сопот	Стамболийски	Съединение	Хисаря
ПЪРВИЧНА ИЗВЪНБОЛНИЧНА ПОМОЩ		**1 327**	**197,60**	**53**	**17**	**11**	**25**	**15**	**19**
Индивидуална практика за първична извънболнична медицинска помощ	ИППИМП	369	54,95	24	9	4	13	8	8
Индивидуална практика за първична извънболнична медицинска помощ - дентална медицина	ИППИМП – ДМ	877	130,59	28	8	6	11	7	10
Групова практика за първична извънболнична медицинска помощ	ГППИМП	15	2,23	-	-	1	-	-	-
Групова практика за първична извънболнична медицинска помощ - дентална медицина	ГППИМП – ДМ	66	9,83	1	-	-	1	-	1
СПЕЦИАЛИЗИРАНА ИЗВЪНБОЛНИЧНА ПОМОЩ		**666**	**99,17**	**7**	**2**	**6**	**4**	**-**	**11**
Индивидуална практика за специализирана извънболнична медицинска помощ	ИПСИМП	425	63,28	2	-	6	1	-	6
Групова практика за специализирана извънболнична медицинска помощ	ГПСИМП	15	2,23	-	-	-	-	-	-
Индивидуална практика за специализирана извънболнична медицинска помощ - дентална медицина	ИПСИДП	22	3,28	-	-	-	1	-	-
Групова практика за специализирана извънболнична медицинска помощ - дентална медицина	ГПСИДП	-	-	-	-	-	-	-	-
Медицински център	МЦ	67	9,98	2	-	-	1	-	2
Медико дентален център	МДЦ	5	0,74	-	-	-	-	-	-
Дентален център	ДЦ	8	1,19	-	-	-	-	-	-
Диагностично-консултативен център	ДКЦ	11	1,64	-	-	-	-	-	-
Самостоятелна медико-диагностична лаборатория	СМДЛ	28	4,17	1	-	-	-	-	-
Самостоятелна медико-техническа лаборатория	СМТЛ	85	12,66	2	2	-	1	-	3
БОЛНИЧНА ПОМОЩ		**36**	**5,36**	**1**	**-**	**1**	**1**	**-**	**4**
Многопрофилна болница за активно лечение	МБАЛ	21	3,13	1	-	-	-	-	-
Специализирана болница за активно лечение	СБАЛ	6	0,89	-	-	-	-	-	-
Болница за продължително лечение и рехабилитация	БПЛР	5	0,74	-	-	-	1	-	3
Болница за продължително лечение	БПЛ	1	0,15	-	-	1	-	-	-
Специализирана болница за рехабилитация	СБР	3	0,45	-	-	-	-	-	1
Държавна психиатрична болница	ДБП	-	-	-	-	-	-	-	-
ДРУГИ ЛЕЧЕБНИ ЗАВЕДЕНИЯ		**19**	**2,83**	**-**	**-**	**-**	**1**	**1**	**1**
Център за спешна медицинска помощ	ЦСМП - филиал	12	1,79	-	-	-	1	1	1
Център по трансфузионна хематология	ЦТХ	1	0,15	-	-	-	-	-	-
Комплексен онкологичен център	КОЦ	1	0,15	-	-	-	-	-	-
Център за психично здраве	ЦПЗ	1	0,15	-	-	-	-	-	-
Център за кожно-венерически заболявания	ЦКВЗ	1	0,15	-	-	-	-	-	-
Дом за медико-социални грижи	ДМСГ	-	-	-	-	-	-	-	-
Диализен център	ДЦ	2	0,30	-	-	-	-	-	-
Тъкнна банка	ТБ	-	-	-	-	-	-	-	-
Хоспис	ХОСПИС	1	0,15	-	-	-	-	-	-

РАЗДЕЛ III. НЕОБХОДИМ МИНИМАЛЕН БРОЙ ЛЕКАРИ, ЛЕКАРИ ПО ДЕНТАЛНА МЕДИЦИНА И СПЕЦИАЛИСТИ ОТ ПРОФЕСИОНАЛНО НАПРАВЛЕНИЕ „ЗДРАВНИ ГРИЖИ" В ИЗВЪНБОЛНИЧНАТА МЕДИЦИНСКА ПОМОЩ ПО СПЕЦИАЛНОСТИ

Таблица 1. Необходим минимален брой лекари и лекари по дентална медицина по специалности

СПЕЦИАЛНОСТ	Брой специалисти	на 100 хил. души
ЛЕКАРИ В ПЪРВИЧНАТА ИЗВЪНБОЛНИЧНА ПОМОЩ	**1 119**	**166,62**
ОБЩА МЕДИЦИНА	447	66,56
ДЕНТАЛНА МЕДИЦИНА	672	100,06
ЛЕКАРИ В СПЕЦИАЛИЗИРАНАТА ИЗВЪНБОЛНИЧНА ПОМОЩ	**554**	**82,49**
ЛЕКАРИ ПО КЛИНИЧНИ СПЕЦИАЛНОСТИ	*504*	*75,05*
АКУШЕРСТВО И ГИНЕКОЛОГИЯ	49	7,30
АНЕСТЕЗИОЛОГИЯ И ИНТЕНЗИВНО ЛЕЧЕНИЕ	-	-
ВЪТРЕШНИ БОЛЕСТИ	3	0,45
ГАСТРОЕНТЕРОЛОГИЯ	12	1,79
ЕНДОКРИНОЛОГИЯ И БОЛЕСТИ НА ОБМЯНАТА	32	4,76
ИНФЕКЦИОЗНИ БОЛЕСТИ	1	0,15
КАРДИОЛОГИЯ	85	12,66
КЛИНИЧНА АЛЕРГОЛОГИЯ	4	0,60
КЛИНИЧНА ТОКСИКОЛОГИЯ	-	-
КЛИНИЧНА ХЕМАТОЛОГИЯ	2	0,30
КОЖНИ И ВЕНЕРИЧЕСКИ БОЛЕСТИ	18	2,68
МЕДИЦИНСКА ОНКОЛОГИЯ	1	0,15
МЕДИЦИНСКА ПАРАЗИТОЛОГИЯ	-	-
НЕРВНИ БОЛЕСТИ	46	6,85
НЕФРОЛОГИЯ	7	1,04
ОРТОПЕДИЯ И ТРАВМАТОЛОГИЯ	29	4,32
ОЧНИ БОЛЕСТИ	50	7,45
ПНЕВМОЛОГИЯ И ФТИЗИАТРИЯ	12	1,79
ПСИХИАТРИЯ	12	1,79
РЕВМАТОЛОГИЯ	4	0,60
УРОЛОГИЯ	11	1,64
УШНО-НОСНО-ГЪРЛЕНИ БОЛЕСТИ	26	3,87
ФИЗИКАЛНА И РЕХАБИЛИТАЦИОННА МЕДИЦИНА	9	1,34
ГРЪДНА ХИРУРГИЯ	-	-
НЕВРОХИРУРГИЯ	1	0,15
СЪДОВА ХИРУРГИЯ, АНГИОЛОГИЯ	3	0,45
ХИРУРГИЯ	22	3,28
ПЕДИАТРИЯ	60	8,93
ДЕТСКА ГАСТРОЕНТЕРОЛОГИЯ	-	-
ДЕТСКА ЕНДОКРИНОЛОГИЯ И БОЛЕСТИ НА ОБМЯНАТА	1	0,15
ДЕТСКА КАРДИОЛОГИЯ	1	0,15
ДЕТСКА КЛИНИЧНА ХЕМАТОЛОГИЯ И ОНКОЛОГИЯ	-	-
ДЕТСКА НЕВРОЛОГИЯ	1	0,15
ДЕТСКА НЕФРОЛОГИЯ	1	0,15
ДЕТСКА ПНЕВМОЛОГИЯ И ФТИЗИАТРИЯ	1	0,15
ДЕТСКА ПСИХИАТРИЯ	-	-
ДЕТСКА РЕВМАТОЛОГИЯ	-	-
ДЕТСКА ХИРУРГИЯ	-	-
ЛЕКАРИ, ОСЪЩЕСТВЯВАЩИ МЕДИКО-ДИАГНОСТИЧНИ ДЕЙНОСТИ ПО СПЕЦИАЛНОСТИ	*50*	*7,45*
ВИРУСОЛОГИЯ	7	1,04
КЛИНИЧНА ИМУНОЛОГИЯ	1	0,15
ТРАНСФУЗИОННА ХЕМАТОЛОГИЯ – ИМУНОХЕМАТОЛОГИЧНИ ИЗСЛЕДВАНИЯ	3	0,45
КЛИНИЧНА ЛАБОРАТОРИЯ	13	1,94
КЛИНИЧНА МИКРОБИОЛОГИЯ	7	1,04
МЕДИЦИНСКА ПАРАЗИТОЛОГИЯ	3	0,45
ОБЩА И КЛИНИЧНА ПАТОЛОГИЯ	3	0,45
ОБРАЗНА ДИАГНОСТИКА	13	1,94
ОБЩ БРОЙ ЛЕКАРИ	**1 673**	**249,12**
ЛЕКАРИ ПО ДЕНТАЛНА МЕДИЦИНА ПО СПЕЦИАЛНОСТИ	**146**	**21,74**
ОРТОДОНТИЯ	7	1,04
ПРОТЕТИЧНА ДЕНТАЛНА МЕДИЦИНА	13	1,94
ПАРОДОНТОЛОГИЯ И ЗАБОЛЯВАНИЯ НА ОРАЛНАТА ЛИГАВИЦА	20	2,98
ДЕТСКА ДЕНТАЛНА МЕДИЦИНА	36	5,36
ОПЕРАТИВНО ЗЪБОЛЕЧЕНИЕ И ЕНДОДОНТИЯ	34	5,06
ОРАЛНА ХИРУРГИЯ	34	5,06
ДЕНТАЛНА КЛИНИЧНА АЛЕРГОЛОГИЯ	1	0,15
ДЕНТАЛНА ОБРАЗНА ДИАГНОСТИКА	1	0,15

РАЗДЕЛ III. НЕОБХОДИМ МИНИМАЛЕН БРОЙ ЛЕКАРИ, ЛЕКАРИ ПО ДЕНТАЛНА МЕДИЦИНА И СПЕЦИАЛИСТИ ОТ ПРОФЕСИОНАЛНО НАПРАВЛЕНИЕ „ЗДРАВНИ ГРИЖИ" В ИЗВЪНБОЛНИЧНАТА МЕДИЦИНСКА ПОМОЩ ПО СПЕЦИАЛНОСТИ

Таблица 2. Необходим минимален брой специалисти от професионално направление „Здравни грижи"

СПЕЦИАЛНОСТ	Брой специалисти	на 100 хил. души
МЕДИЦИНСКИ СЕСТРИ	1 012	150,69
АКУШЕРКИ	59	8,79
ФЕЛДШЕРИ	26	3,87
РЕХАБИЛИТАТОРИ	71	10,57
КЛИНИЧНИ ЛАБОРАНТИ	168	25,02
РЕНТГЕНОВИ ЛАБОРАНТИ	84	12,51
ОБЩ БРОЙ СПЕЦИАЛИСТИ ПО ЗДРАВНИ ГРИЖИ	**1 420**	**211,44**

РАЗДЕЛ IV. БРОЙ НА ПРАКТИКУВАЩИТЕ ЛЕКАРИ, ЛЕКАРИ ПО ДЕНТАЛНА МЕДИЦИНА ПО СПЕЦИАЛНОСТИ И СПЕЦИАЛИСТИТЕ ОТ ПРОФЕСИОНАЛНО НАПРАВЛЕНИЕ „ЗДРАВНИ ГРИЖИ" В ИЗВЪНБОЛНИЧНАТА МЕДИЦИНСКА ПОМОЩ

Таблица 1. Брой на практикуващите лекари и лекари по дентална медицина по специалности

СПЕЦИАЛНОСТ	Практикуващи само в ИМП	Практикуващи и в ЛЗБП	ОБЩО	на 100 хил. души население
ЛЕКАРИ ПО КЛИНИЧНИ СПЕЦИАЛНОСТИ	**983**	**797**	**1 780**	**265,05**
АКУШЕРСТВО И ГИНЕКОЛОГИЯ	51	93	144	21,44
АНЕСТЕЗИОЛОГИЯ И ИНТЕНЗИВНО ЛЕЧЕНИЕ	4	30	34	5,06
ВЪТРЕШНИ БОЛЕСТИ	33	14	47	7,00
ГАСТРОЕНТЕРОЛОГИЯ	1	45	46	6,85
ЕНДОКРИНОЛОГИЯ И БОЛЕСТИ НА ОБМЯНАТА	26	30	56	8,34
ИНФЕКЦИОЗНИ БОЛЕСТИ	1	1	2	0,30
КАРДИОЛОГИЯ	45	71	116	17,27
КЛИНИЧНА АЛЕРГОЛОГИЯ	4	3	7	1,04
КЛИНИЧНА ТОКСИКОЛОГИЯ	-		-	-
КЛИНИЧНА ХЕМАТОЛОГИЯ	4	9	13	1,94
КОЖНИ И ВЕНЕРИЧЕСКИ БОЛЕСТИ	39	11	50	7,45
МЕДИЦИНСКА ОНКОЛОГИЯ	9	7	16	2,38
МЕДИЦИНСКА ПАРАЗИТОЛОГИЯ	2	1	3	0,45
НЕРВНИ БОЛЕСТИ	51	59	110	16,38
НЕФРОЛОГИЯ	8	28	36	5,36
ОРТОПЕДИЯ И ТРАВМАТОЛОГИЯ	14	45	59	8,79
ОЧНИ БОЛЕСТИ	66	36	102	15,19
ПНЕВМОЛОГИЯ И ФТИЗИАТРИЯ	14	16	30	4,47
ПСИХИАТРИЯ	30	23	53	7,89
РЕВМАТОЛОГИЯ	7	21	28	4,17
УРОЛОГИЯ	5	41	46	6,85
УШНО-НОСНО-ГЪРЛЕНИ БОЛЕСТИ	33	34	67	9,98
ФИЗИКАЛНА И РЕХАБИЛИТАЦИОННА МЕДИЦИНА	24	21	45	6,70
ГРЪДНА ХИРУРГИЯ	1	3	4	0,60
НЕВРОХИРУРГИЯ	-	8	8	1,19
СЪДОВА ХИРУРГИЯ, АНГИОЛОГИЯ	2	11	13	1,94
ХИРУРГИЯ	26	67	93	13,85
ПЕДИАТРИЯ	36	44	80	11,91
ДЕТСКА ГАСТРОЕНТЕРОЛОГИЯ	1	1	2	0,30
ДЕТСКА ЕНДОКРИНОЛОГИЯ И БОЛЕСТИ НА ОБМЯНАТА	-	6	6	0,89
ДЕТСКА КАРДИОЛОГИЯ	4	1	5	0,74
ДЕТСКА КЛИНИЧНА ХЕМАТОЛОГИЯ И ОНКОЛОГИЯ	-	1	1	0,15
ДЕТСКА НЕВРОЛОГИЯ	-	4	4	0,60
ДЕТСКА НЕФРОЛОГИЯ	-	3	3	0,45
ДЕТСКА ПНЕВМОЛОГИЯ И ФТИЗИАТРИЯ	3	5	8	1,19
ДЕТСКА ПСИХИАТРИЯ	-		-	-
ДЕТСКА РЕВМАТОЛОГИЯ	-	2	2	0,30
ДЕТСКА ХИРУРГИЯ	1	2	3	0,45
ОБЩА МЕДИЦИНА	386		386	57,48
ОБЩОПРАКТИКУВАЩИ ЛЕКАРИ БЕЗ СПЕЦИАЛНОСТ	52		52	7,74
ЛЕКАРИ, ОСЪЩЕСТВЯВАЩИ МЕДИКО-ДИАГНОСТИЧНИ ДЕЙНОСТИ ПО СПЕЦИАЛНОСТИ	**83**	**79**	**162**	**24,12**
ВИРУСОЛОГИЯ	4	1	5	0,74
КЛИНИЧНА ИМУНОЛОГИЯ	3		3	0,45
ТРАНСФУЗИОННА ХЕМАТОЛОГИЯ – ИМУНОХЕМАТОЛОГИЧНИ ИЗСЛЕДВАНИЯ	-	5	5	0,74
КЛИНИЧНА ЛАБОРАТОРИЯ	27	18	45	6,70
КЛИНИЧНА МИКРОБИОЛОГИЯ	9	9	18	2,68
МЕДИЦИНСКА ПАРАЗИТОЛОГИЯ	4	2	6	0,89
ОБЩА И КЛИНИЧНА ПАТОЛОГИЯ	6	9	15	2,23
ОБРАЗНА ДИАГНОСТИКА	30	35	65	9,68
ОБЩ БРОЙ ЛЕКАРИ	**1 066**	**876**	**1 942**	**289,17**
ЛЕКАРИ ПО ДЕНТАЛНА МЕДИЦИНА ПО СПЕЦИАЛНОСТИ	**408**	**-**	**408**	**60,75**
ОБЩА ДЕНТАЛНА МЕДИЦИНА	342		342	50,93
ОРТОДОНТИЯ	15		15	2,23
ПРОТЕТИЧНА ДЕНТАЛНА МЕДИЦИНА	8		8	1,19
ПАРОДОНТОЛОГИЯ И ЗАБОЛЯВАНИЯ НА ОРАЛНАТА ЛИГАВИЦА			-	-
ДЕТСКА ДЕНТАЛНА МЕДИЦИНА	9		9	1,34
ОПЕРАТИВНО ЗЪБОЛЕЧЕНИЕ И ЕНДОДОНТИЯ	9		9	1,34
ОРАЛНА ХИРУРГИЯ	23		23	3,42
ДЕНТАЛНА КЛИНИЧНА АЛЕРГОЛОГИЯ			-	-
ДЕНТАЛНА ОБРАЗНА ДИАГНОСТИКА	2		2	0,30
ДЕНТАЛНИ ЛЕКАРИ БЕЗ СПЕЦИАЛНОСТ	748		748	111,38

РАЗДЕЛ IV. БРОЙ НА ПРАКТИКУВАЩИТЕ ЛЕКАРИ, ЛЕКАРИ ПО ДЕНТАЛНА МЕДИЦИНА ПО СПЕЦИАЛНОСТИ И СПЕЦИАЛИСТИТЕ ОТ ПРОФЕСИОНАЛНО НАПРАВЛЕНИЕ „ЗДРАВНИ ГРИЖИ" В ИЗВЪНБОЛНИЧНАТА МЕДИЦИНСКА ПОМОЩ

Таблица 2. Брой на специалистите от професионално направление „Здравни грижи"

СПЕЦИАЛНОСТ	Брой в ПИМП	Брой в СИМП	ОБЩО	на 100 хил. души
МЕДИЦИНСКИ СЕСТРИ	319	254	573	85,32
АКУШЕРКИ	38	25	63	9,38
ФЕЛДШЕРИ	17	1	18	2,68
РЕХАБИЛИТАТОРИ	-	77	77	11,47
КЛИНИЧНИ ЛАБОРАНТИ	-	173	173	25,76
РЕНТГЕНОВИ ЛАБОРАНТИ	6	71	77	11,47
ОБЩ БРОЙ СПЕЦИАЛИСТИ ПО ЗДРАВНИ ГРИЖИ	**380**	**601**	**981**	**146,07**

РАЗДЕЛ V. БРОЙ НА СЪЩЕСТВУВАЩИТЕ ЛЕГЛА ЗА БОЛНИЧНО ЛЕЧЕНИЕ И ОСЪЩЕСТВЯВАНИТЕ МЕДИЦИНСКИ ДЕЙНОСТИ ПО ВИДОВЕ И РАЗПРЕДЕЛЕНИЕТО ИМ ПО ЛЕЧЕБНИ ЗАВЕДЕНИЯ И ПО НИВА НА КОМПЕТЕНТНОСТ НА СЪОТВЕТНИТЕ СТРУКТУРИ

Таблица 1. Брой на съществуващите легла за болнично лечение по видове

ВИДОВЕ ЛЕГЛА	В ЛЗ за активно лечение /МБАЛ,СБАЛ,КОЦ,ЦПЗ,ЦКВЗ/ 18	В други ЛЗ /БПЛР,БПЛ,СБР,ДБП/ 0	ОБЩО	на 1000 души
АКТИВНИ	**5 534**	**-**	**5 534**	**8,24**
ИНТЕНЗИВНИ	204	-	204	0,30
ТЕРАПЕВТИЧНИ	2 571	-	2 571	3,83
ХИРУРГИЧНИ	1 767	-	1 767	2,63
ПЕДИАТРИЧНИ	542	-	542	0,81
АКУШЕРО-ГИНЕКОЛОГИЧНИ	450	-	450	0,67
ДРУГИ	**459**	**1 507**	**1 966**	**2,93**
ДЪЛГОСРОЧНИ ГРИЖИ /ПРОДЪЛЖИТЕЛНО ЛЕЧЕНИЕ И ПАЛИАТИВНИ ГРИЖИ/	44	205	249	0,37
ПСИХИАТРИЧНИ	279	-	279	0,42
ФИЗИОТЕРАПИЯ И РЕХАБИЛИТАЦИЯ	136	1 302	1 438	2,14
ОБЩО	**5 993**	**1 507**	**7 500**	**11,17**

РАЗДЕЛ V. БРОЙ НА СЪЩЕСТВУВАЩИТЕ ЛЕГЛА ЗА БОЛНИЧНО ЛЕЧЕНИЕ И ОСЪЩЕСТВЯВАНИТЕ МЕДИЦИНСКИ ДЕЙНОСТИ ПО ВИДОВЕ И РАЗПРЕДЕЛЕНИЕТО ИМ ПО ЛЕЧЕБНИ ЗАВЕДЕНИЯ И ПО НИВА НА КОМПЕТЕНТНОСТ НА СЪОТВЕТНИТЕ СТРУКТУРИ

Таблица 2. Осъществявани медицински дейности по видове, лечебни заведения и нива на компетентност

Медицински дейности по видове	ОБЩО ЗА ОБЛАСТТА			
	I ниво	II ниво	III ниво	ОБЩО
Общо легла	**786**	**2 622**	**4 092**	**7 500**
Интензивни	**-**	**92**	**112**	**204**
АНЕСТЕЗИОЛОГИЯ И ИНТЕНЗИВНО ЛЕЧЕНИЕ	-	92	112	204
Терапевтични	**362**	**964**	**1 245**	**2 571**
ВЪТРЕШНИ БОЛЕСТИ - НЕПРОФИЛИРАНИ	15	20	-	35
ГАСТРОЕНТЕРОЛОГИЯ	19	138	137	294
ЕНДОКРИНОЛОГИЯ И БОЛЕСТИ НА ОБМЯНАТА	50	47	132	229
ИНФЕКЦИОЗНИ БОЛЕСТИ	-	10	76	86
КАРДИОЛОГИЯ	115	91	248	454
КЛИНИЧНА АЛЕРГОЛОГИЯ	-	-	-	-
КЛИНИЧНА ИМУНОЛОГИЯ	-	-	-	-
КЛИНИЧНА ТОКСИКОЛОГИЯ	-	-	12	12
КЛИНИЧНА ХЕМАТОЛОГИЯ	26	11	69	106
КОЖНИ И ВЕНЕРИЧЕСКИ БОЛЕСТИ	-	10	20	30
ЛЪЧЕЛЕЧЕНИЕ	-	13	50	63
МЕДИЦИНСКА ОНКОЛОГИЯ	-	231	32	263
НУКЛЕАРНА МЕДИЦИНА	-	-	-	-
НЕРВНИ БОЛЕСТИ	18	234	167	419
НЕФРОЛОГИЯ	32	18	109	159
ПНЕВМОЛОГИЯ И ФТИЗИАТРИЯ	87	42	66	195
РЕВМАТОЛОГИЯ	-	99	127	226
Хирургични	**40**	**439**	**1 288**	**1 767**
ГРЪДНА ХИРУРГИЯ	-	9	33	42
ДЕТСКА ХИРУРГИЯ	-	-	28	28
КАРДИОХИРУРГИЯ	-	-	29	29
ЛИЦЕВО-ЧЕЛЮСТНА ХИРУРГИЯ	-	12	24	36
НЕВРОХИРУРГИЯ	-	12	50	62
ОРТОПЕДИЯ И ТРАВМАТОЛОГИЯ	-	20	278	298
ОЧНИ БОЛЕСТИ	-	10	111	121
ПЛАСТИЧНО-ВЪЗСТАНОВИТЕЛНА ХИРУРГИЯ	-	12	18	30
СЪДОВА ХИРУРГИЯ	-	-	84	84
УРОЛОГИЯ	-	98	156	254
УШНО-НОСНО-ГЪРЛЕНИ БОЛЕСТИ	10	28	123	161
ХИРУРГИЯ	30	238	354	622
Педиатрични	**97**	**165**	**280**	**542**
НЕОНАТОЛОГИЯ	73	-	121	194
ПЕДИАТРИЯ	24	165	159	348
ДЕТСКА ГАСТРОЕНТЕРОЛОГИЯ	-	-	-	-
ДЕТСКА ЕНДОКРИНОЛОГИЯ И БОЛЕСТИ НА ОБМЯНАТА	-	-	-	-
ДЕТСКА КАРДИОЛОГИЯ	-	-	-	-
ДЕТСКА КЛИНИЧНА ХЕМАТОЛОГИЯ И ОНКОЛОГИЯ	-	-	-	-
ДЕТСКА НЕВРОЛОГИЯ	-	-	-	-
ДЕТСКА НЕФРОЛОГИЯ И ХЕМОДИАЛИЗА	-	-	-	-
ДЕТСКА ПНЕВМОЛОГИЯ И ФТИЗИАТРИЯ	-	-	-	-
ДЕТСКА ПСИХИАТРИЯ	-	-	-	-
ДЕТСКА РЕВМАТОЛОГИЯ	-	-	-	-
Акушеро-гинекологични	**-**	**233**	**217**	**450**
АКУШЕРСТВО	-	73	95	168
ГИНЕКОЛОГИЯ	-	124	79	203
ПАТОЛОГИЧНА БРЕМЕННОСТ	-	36	43	79
Други	**287**	**729**	**950**	**1 966**
ПСИХИАТРИЯ	-	-	279	279
ФИЗИКАЛНА И РЕХАБИЛИТАЦИОННА МЕДИЦИНА	38	729	671	1 438
ПРОДЪЛЖИТЕЛНО ЛЕЧЕНИЕ			238	238
ПАЛИАТИВНИ ГРИЖИ			11	11
Структури без легла	**135**	**58**	**55**	**248**
СПЕШНА МЕДИЦИНА	5	2	1	8
ДИАЛИЗНО ЛЕЧЕНИЕ (БРОЙ ПОСТОВЕ)	-	19	50	69
ПСИХИАТРИЯ - ДНЕВЕН СТАЦИОНАР (БРОЙ МЕСТА)			91	91
ЛЪЧЕЛЕЧЕНИЕ	-	-	-	-
НУКЛЕАРНА МЕДИЦИНА	1	-	-	1

ФИЗИКАЛНА И РЕХАБИЛИТАЦИОННА МЕДИЦИНА	5	-	-	5
ВИРУСОЛОГИЧНА ЛАБОРАТОРИЯ	-	1	-	1
КЛИНИЧНА ЛАБОРАТОРИЯ	3	12	3	18
ЛАБОРАТОРИЯ ПО КЛИНИЧНА ИМУНОЛОГИЯ	-	3	-	3
МЕДИЦИНСКА ГЕНЕТИКА			1	1
МЕДИЦИНСКА ПАРАЗИТОЛОГИЯ	-	-	-	-
МИКРОБИОЛОГИЧНА ЛАБОРАТОРИЯ	-	8	-	8
ТОКСИКОЛОГИЧНА ЛАБОРАТОРИЯ	-	-	-	-
ОБРАЗНА ДИАГНОСТИКА	9	10	1	20
ТРАНСФУЗИОННА ХЕМАТОЛОГИЯ	-	3	-	3
ОБЩА И КЛИНИЧНА ПАТОЛОГИЯ			16	16
СЪДЕБНА МЕДИЦИНА			4	4

Медицински дейности по видове	***УМБАЛ "Свети Георги" ЕАД***				***"УМБАЛ - Пловдив" АД***				***МБАЛ "Свети Мина" - Пловдив" ЕООД***				***МБАЛ "Свети Пантелеймон - Пловдив" ЕООД***				***"МБАЛ - Асеновград" ЕООД***			
	I ниво	**II ниво**	**III ниво**	**ОБЩО**	**I ниво**	**II ниво**	**III ниво**	**ОБЩО**	**I ниво**	**II ниво**	**III ниво**	**ОБЩО**	**I ниво**	**II ниво**	**III ниво**	**ОБЩО**	**I ниво**	**II ниво**	**III ниво**	**ОБЩО**
Общо легла	**30**	**22**	**1 469**	**1 521**	**-**	**114**	**481**	**595**	**35**	**157**	**-**	**192**	**65**	**188**	**-**	**253**	**62**	**152**	**-**	**214**
Интензивни	**-**	**-**	**48**	**48**	**-**	**-**	**14**	**14**	**-**	**6**	**-**	**6**	**-**	**6**	**-**	**6**	**-**	**6**	**-**	**6**
АНЕСТЕЗИОЛОГИЯ И ИНТЕНЗИВНО ЛЕЧЕНИЕ			48	48			14	14		6		6		6		6		6		6
Терапевтични	**-**	**12**	**558**	**570**	**-**	**114**	**149**	**263**	**22**	**43**	**-**	**65**	**53**	**97**	**-**	**150**	**42**	**61**	**-**	**103**
ВЪТРЕШНИ БОЛЕСТИ - НЕПРОФИЛИРАНИ		12		12				-				-				-				-
ГАСТРОЕНТЕРОЛОГИЯ			30	30		24		24	4			4		9		9		17		17
ЕНДОКРИНОЛОГИЯ И БОЛЕСТИ НА ОБМЯНАТА			32	32		22		22	8			8	13			13	7			7
ИНФЕКЦИОЗНИ БОЛЕСТИ			76	76				-				-				-				-
КАРДИОЛОГИЯ			60	60			74	74		31		31	14	30		44	24			24
КЛИНИЧНА АЛЕРГОЛОГИЯ				-				-				-				-				-
КЛИНИЧНА ИМУНОЛОГИЯ				-				-				-				-				-
КЛИНИЧНА ТОКСИКОЛОГИЯ			12	12				-				-				-				-
КЛИНИЧНА ХЕМАТОЛОГИЯ			69	69		2		2				-				-				-
КОЖНИ И ВЕНЕРИЧЕСКИ БОЛЕСТИ			20	20				-				-				-				-
ЛЪЧЕЛЕЧЕНИЕ			50	50				-				-				-				-
МЕДИЦИНСКА ОНКОЛОГИЯ			32	32				-				-				-				-
НУКЛЕАРНА МЕДИЦИНА				-				-				-				-				-
НЕРВНИ БОЛЕСТИ			46	46			45	45				-		58		58		33		33
НЕФРОЛОГИЯ			30	30			30	30	10			10	11			11		11		11
ПНЕВМОЛОГИЯ И ФТИЗИАТРИЯ			66	66		36		36				-	15			15	11			11
РЕВМАТОЛОГИЯ			35	35		30		30		12		12				-				-
Хирургични	**30**	**10**	**544**	**584**	**-**	**-**	**167**	**167**	**-**	**13**	**-**	**13**	**-**	**37**	**-**	**37**	**10**	**30**	**-**	**40**
ГРЪДНА ХИРУРГИЯ			20	20				-				-				-				-
ДЕТСКА ХИРУРГИЯ			28	28				-				-				-				-
КАРДИОХИРУРГИЯ			29	29				-				-				-				-
ЛИЦЕВО-ЧЕЛЮСТНА ХИРУРГИЯ			24	24				-				-		7		7				-
НЕВРОХИРУРГИЯ			50	50				-				-				-				-
ОРТОПЕДИЯ И ТРАВМАТОЛОГИЯ			70	70			30	30				-				-				-
ОЧНИ БОЛЕСТИ			40	40			22	22				-				-				-
ПЛАСТИЧНО-ВЪЗСТАНОВИТЕЛНА ХИРУРГИЯ		10	18	28				-				-				-				-
СЪДОВА ХИРУРГИЯ			50	50				-				-				-				-
УРОЛОГИЯ			45	45			45	45				-		10		10				-
УШНО-НОСНО-ГЪРЛЕНИ БОЛЕСТИ			40	40			25	25				-				-	10			10
ХИРУРГИЯ	30		130	160			45	45		13		13		20		20		30		30
Педиатрични	**-**	**-**	**134**	**134**	**-**	**-**	**81**	**81**	**13**	**48**	**-**	**61**	**6**	**-**	**-**	**6**	**10**	**30**	**-**	**40**
НЕОНАТОЛОГИЯ			40	40			36	36	13			13	6			6	10			10
ПЕДИАТРИЯ			94	94			45	45		48		48				-		30		30
ДЕТСКА ГАСТРОЕНТЕРОЛОГИЯ				-				-				-				-				-
ДЕТСКА ЕНДОКРИНОЛОГИЯ И БОЛЕСТИ НА ОБМЯНАТА				-				-				-				-				-
ДЕТСКА КАРДИОЛОГИЯ				-				-				-				-				-
ДЕТСКА КЛИНИЧНА ХЕМАТОЛОГИЯ И ОНКОЛОГИЯ				-				-				-				-				-
ДЕТСКА НЕВРОЛОГИЯ				-				-				-				-				-
ДЕТСКА НЕФРОЛОГИЯ И ХЕМОДИАЛИЗА				-				-				-				-				-
ДЕТСКА ПНЕВМОЛОГИЯ И ФТИЗИАТРИЯ				-				-				-				-				-
ДЕТСКА ПСИХИАТРИЯ				-				-				-				-				-
ДЕТСКА РЕВМАТОЛОГИЯ				-				-				-				-				-
Акушеро-гинекологични	**-**	**-**	**91**	**91**	**-**	**-**	**44**	**44**	**-**	**41**	**-**	**41**	**-**	**12**	**-**	**12**	**-**	**25**	**-**	**25**
АКУШЕРСТВО			35	35			20	20		13		13		6		6		10		10
ГИНЕКОЛОГИЯ			40	40			12	12		16		16		6		6		6		6
ПАТОЛОГИЧНА БРЕМЕННОСТ			16	16			12	12		12		12				-		9		9
Други	**-**	**-**	**94**	**94**	**-**	**-**	**26**	**26**	**-**	**6**	**-**	**6**	**6**	**36**	**-**	**42**	**-**	**-**	**-**	**-**
ПСИХИАТРИЯ			59	59				-				-				-				-
ФИЗИКАЛНА И РЕХАБИЛИТАЦИОННА МЕДИЦИНА			35	35			26	26		6		6		36		36				-
ПРОДЪЛЖИТЕЛНО ЛЕЧЕНИЕ				-				-				-			6	6				-
ПАЛИАТИВНИ ГРИЖИ				-				-				-				-				-
Структури без легла	**24**	**4**	**27**	**55**	**2**	**4**	**17**	**23**	**1**	**3**	**-**	**4**	**3**	**3**	**-**	**6**	**4**	**14**	**-**	**18**
СПЕШНА МЕДИЦИНА			1	1		1		1				-	1			1	1			1
ДИАЛИЗНО ЛЕЧЕНИЕ (БРОЙ ПОСТОВЕ)			24	24			16	16				-				-		11		11
ПСИХИАТРИЯ - ДНЕВЕН СТАЦИОНАР (БРОЙ МЕСТА)			21	21				-				-				-				-
ЛЪЧЕЛЕЧЕНИЕ				-				-				-				-				-
НУКЛЕАРНА МЕДИЦИНА				-				-				-				-				-
ФИЗИКАЛНА И РЕХАБИЛИТАЦИОННА МЕДИЦИНА				-				-				-				-	1			1
ВИРУСОЛОГИЧНА ЛАБОРАТОРИЯ		1		1				-				-				-				-
КЛИНИЧНА ЛАБОРАТОРИЯ			1	1			1	1		1		1		1		1		1		1
ЛАБОРАТОРИЯ ПО КЛИНИЧНА ИМУНОЛОГИЯ		1		1				-				-				-				-
МЕДИЦИНСКА ГЕНЕТИКА			1	1				-				-				-				-
МЕДИЦИНСКА ПАРАЗИТОЛОГИЯ				-				-				-				-				-

МИКРОБИОЛОГИЧНА ЛАБОРАТОРИЯ		1		1		1		1		1		1		1		1		1		1
ТОКСИКОЛОГИЧНА ЛАБОРАТОРИЯ				-				-				-				-				-
ОБРАЗНА ДИАГНОСТИКА			1	1		1		1		1		1		1		1		1		1
ТРАНСФУЗИОННА ХЕМАТОЛОГИЯ		1		1		1		1				-				-				-
ОБЩА И КЛИНИЧНА ПАТОЛОГИЯ			1	1			1	1			1	1			1	1			1	1
СЪДЕБНА МЕДИЦИНА			1	1			1	1				-			1	1			1	1

Медицински дейности по видове	***МБАЛ "Д-р Киро Попов" - Карлово ЕООД***				***"МБАЛ - Първомай" ЕООД***				***"МБАЛ - Раковски" ЕООД***				***УМБАЛ "Каспела" ЕООД***				***УМБАЛ "Пълмед" ООД***			
	I ниво	**II ниво**	**III ниво**	**ОБЩО**	**I ниво**	**II ниво**	**III ниво**	**ОБЩО**	**I ниво**	**II ниво**	**III ниво**	**ОБЩО**	**I ниво**	**II ниво**	**III ниво**	**ОБЩО**	**I ниво**	**II ниво**	**III ниво**	**ОБЩО**
Общо легла	**51**	**94**	**-**	**145**	**39**	**71**	**-**	**110**	**70**	**-**	**-**	**70**	**16**	**-**	**396**	**412**	**28**	**182**	**307**	**517**
Интензивни	**-**	**6**	**-**	**6**	**-**	**6**	**-**	**6**	**-**	**-**	**-**	**-**	**-**	**-**	**11**	**11**	**-**	**-**	**8**	**8**
АНЕСТЕЗИОЛОГИЯ И ИНТЕНЗИВНО ЛЕЧЕНИЕ		6		6		6		6				-			11	11			8	8
Терапевтични	**42**	**27**	**-**	**69**	**31**	**20**	**-**	**51**	**37**	**-**	**-**	**37**	**10**	**-**	**208**	**218**	**11**	**63**	**146**	**220**
ВЪТРЕШНИ БОЛЕСТИ - НЕПРОФИЛИРАНИ		1		1				-	6			6	4			4				-
ГАСТРОЕНТЕРОЛОГИЯ	5			5	8			8				-			48	48			41	41
ЕНДОКРИНОЛОГИЯ И БОЛЕСТИ НА ОБМЯНАТА	3			3				-				-			40	40			30	30
ИНФЕКЦИОЗНИ БОЛЕСТИ		10		10				-				-				-				-
КАРДИОЛОГИЯ	17			17	13			13	6			6	4			4			36	36
КЛИНИЧНА АЛЕРГОЛОГИЯ				-				-				-				-				-
КЛИНИЧНА ИМУНОЛОГИЯ				-				-				-				-				-
КЛИНИЧНА ТОКСИКОЛОГИЯ				-				-				-				-				-
КЛИНИЧНА ХЕМАТОЛОГИЯ				-				-				-				-	11			11
КОЖНИ И ВЕНЕРИЧЕСКИ БОЛЕСТИ				-				-				-				-				-
ЛЪЧЕЛЕЧЕНИЕ				-				-				-				-				-
МЕДИЦИНСКА ОНКОЛОГИЯ				-				-				-				-		22		22
НУКЛЕАРНА МЕДИЦИНА				-				-				-				-				-
НЕРВНИ БОЛЕСТИ		16		16		20		20	18			18			31	31		41		41
НЕФРОЛОГИЯ	6			6				-				-			36	36				-
ПНЕВМОЛОГИЯ И ФТИЗИАТРИЯ	11			11	10			10	7			7	2			2				-
РЕВМАТОЛОГИЯ				-				-				-			53	53			39	39
Хирургични	**-**	**15**	**-**	**15**	**-**	**14**	**-**	**14**	**-**	**-**	**-**	**-**	**-**	**-**	**177**	**177**	**-**	**33**	**153**	**186**
ГРЪДНА ХИРУРГИЯ				-				-				-			13	13				-
ДЕТСКА ХИРУРГИЯ				-				-				-				-				-
КАРДИОХИРУРГИЯ				-				-				-				-				-
ЛИЦЕВО-ЧЕЛЮСТНА ХИРУРГИЯ				-				-				-				-				-
НЕВРОХИРУРГИЯ				-				-				-				-		12		12
ОРТОПЕДИЯ И ТРАВМАТОЛОГИЯ				-				-				-			37	37			61	61
ОЧНИ БОЛЕСТИ				-				-				-				-				-
ПЛАСТИЧНО-ВЪЗСТАНОВИТЕЛНА ХИРУРГИЯ				-				-				-				-				-
СЪДОВА ХИРУРГИЯ				-				-				-				-			17	17
УРОЛОГИЯ				-				-				-			45	45		21		21
УШНО-НОСНО-ГЪРЛЕНИ БОЛЕСТИ				-				-				-			30	30			28	28
ХИРУРГИЯ		15		15		14		14				-			52	52			47	47
Педиатрични	**9**	**20**	**-**	**29**	**4**	**17**	**-**	**21**	**18**	**-**	**-**	**18**	**6**	**-**	**-**	**6**	**17**	**50**	**-**	**67**
НЕОНАТОЛОГИЯ	9			9	4			4				-				-	17			17
ПЕДИАТРИЯ		20		20		17		17	18			18	6			6		50		50
ДЕТСКА ГАСТРОЕНТЕРОЛОГИЯ				-				-				-				-				-
ДЕТСКА ЕНДОКРИНОЛОГИЯ И БОЛЕСТИ НА ОБМЯНАТА				-				-				-				-				-
ДЕТСКА КАРДИОЛОГИЯ				-				-				-				-				-
ДЕТСКА КЛИНИЧНА ХЕМАТОЛОГИЯ И ОНКОЛОГИЯ				-				-				-				-				-
ДЕТСКА НЕВРОЛОГИЯ				-				-				-				-				-
ДЕТСКА НЕФРОЛОГИЯ И ХЕМОДИАЛИЗА				-				-				-				-				-
ДЕТСКА ПНЕВМОЛОГИЯ И ФТИЗИАТРИЯ				-				-				-				-				-
ДЕТСКА ПСИХИАТРИЯ				-				-				-				-				-
ДЕТСКА РЕВМАТОЛОГИЯ				-				-				-				-				-
Акушеро-гинекологични	**-**	**21**	**-**	**21**	**-**	**14**	**-**	**14**	**-**	**-**	**-**	**-**	**-**	**-**	**-**	**-**	**-**	**36**	**-**	**36**
АКУШЕРСТВО		9		9		4		4				-				-		17		17
ГИНЕКОЛОГИЯ		12		12		10		10				-				-		19		19
ПАТОЛОГИЧНА БРЕМЕННОСТ				-				-				-				-				-
Други	**-**	**5**	**-**	**5**	**4**	**-**	**-**	**4**	**15**	**-**	**-**	**15**	**-**	**-**	**-**	**-**	**-**	**-**	**-**	**-**
ПСИХИАТРИЯ				-				-				-				-				-
ФИЗИКАЛНА И РЕХАБИЛИТАЦИОННА МЕДИЦИНА		5		5				-	10			10				-				-
ПРОДЪЛЖИТЕЛНО ЛЕЧЕНИЕ				-			4	4			5	5				-				-
ПАЛИАТИВНИ ГРИЖИ				-				-				-				-				-
Структури без легла	**1**	**10**	**-**	**11**	**1**	**2**	**-**	**3**	**-**	**2**	**-**	**2**	**3**	**3**	**11**	**17**	**2**	**5**	**-**	**7**
СПЕШНА МЕДИЦИНА				-				-				-	1			1		1		1
ДИАЛИЗНО ЛЕЧЕНИЕ (БРОЙ ПОСТОВЕ)		8		8				-				-			10	10				-
ПСИХИАТРИЯ - ДНЕВЕН СТАЦИОНАР (БРОЙ МЕСТА)				-				-				-				-				-
ЛЪЧЕЛЕЧЕНИЕ				-				-				-				-				-
НУКЛЕАРНА МЕДИЦИНА				-				-				-				-				-
ФИЗИКАЛНА И РЕХАБИЛИТАЦИОННА МЕДИЦИНА				-				-				-	1			1	1			1
ВИРУСОЛОГИЧНА ЛАБОРАТОРИЯ				-				-				-				-				-
КЛИНИЧНА ЛАБОРАТОРИЯ		1		1		1		1		1		1			1	1		1		1
ЛАБОРАТОРИЯ ПО КЛИНИЧНА ИМУНОЛОГИЯ				-				-				-		1		1		1		1
МЕДИЦИНСКА ГЕНЕТИКА				-				-				-				-				-
МЕДИЦИНСКА ПАРАЗИТОЛОГИЯ				-				-				-				-				-
МИКРОБИОЛОГИЧНА ЛАБОРАТОРИЯ				-				-				-		1		1				-
ТОКСИКОЛОГИЧНА ЛАБОРАТОРИЯ				-				-				-				-				-
ОБРАЗНА ДИАГНОСТИКА		1		1		1		1		1		1		1		1		1		1
ТРАНСФУЗИОННА ХЕМАТОЛОГИЯ				-				-				-				-		1		1
ОБЩА И КЛИНИЧНА ПАТОЛОГИЯ			1	1			1	1				-			1	1			1	1
СЪДЕБНА МЕДИЦИНА				-				-				-				-				-

Медицински дейности по видове	МБАЛ "Мед Лайн Клиник" АД				"УМБАЛ - Еврохоспитал Пловдив" ООД				МБАЛ "Централ онко хоспитал" ООД				МБАЛ "Тримонциум" ООД				МБАЛ "Св. Каридад" ЕАД			
	I ниво	II ниво	III ниво	ОБЩО	I ниво	II ниво	III ниво	ОБЩО	I ниво	II ниво	III ниво	ОБЩО	I ниво	II ниво	III ниво	ОБЩО	I ниво	II ниво	III ниво	ОБЩО
Общо легла	**22**	**26**	**71**	**119**	**21**	**47**	**98**	**166**	**18**	**119**	**120**	**257**	**-**	**46**	**12**	**58**	**4**	**28**	**66**	**98**
Интензивни	**-**	**-**	**6**	**6**	**-**	**-**	**10**	**10**	**-**	**-**	**8**	**8**	**-**	**6**	**-**	**6**	**-**	**-**	**7**	**7**
АНЕСТЕЗИОЛОГИЯ И ИНТЕНЗИВНО ЛЕЧЕНИЕ			6	6			10	10			8	8		6		6			7	7
Терапевтични	**22**	**-**	**48**	**70**	**19**	**47**	**-**	**66**	**-**	**119**	**23**	**142**	**-**	**24**	**-**	**24**	**4**	**12**	**34**	**50**
ВЪТРЕШНИ БОЛЕСТИ - НЕПРОФИЛИРАНИ				-				-		5		5		2		2				-
ГАСТРОЕНТЕРОЛОГИЯ			18	18		32		32				-				-		12		12
ЕНДОКРИНОЛОГИЯ И БОЛЕСТИ НА ОБМЯНАТА			30	30				-				-				-	4			4
ИНФЕКЦИОЗНИ БОЛЕСТИ				-				-				-				-				-
КАРДИОЛОГИЯ	22			22	10			10		6		6				-			34	34
КЛИНИЧНА АЛЕРГОЛОГИЯ				-				-				-				-				-
КЛИНИЧНА ИМУНОЛОГИЯ				-				-				-				-				-
КЛИНИЧНА ТОКСИКОЛОГИЯ				-				-				-				-				-
КЛИНИЧНА ХЕМАТОЛОГИЯ				-	5			5		9		9				-				-
КОЖНИ И ВЕНЕРИЧЕСКИ БОЛЕСТИ				-				-				-				-				-
ЛЪЧЕЛЕЧЕНИЕ				-				-				-				-				-
МЕДИЦИНСКА ОНКОЛОГИЯ				-				-		79		79				-				-
НУКЛЕАРНА МЕДИЦИНА				-				-				-				-				-
НЕРВНИ БОЛЕСТИ				-				-			23	23				-				-
НЕФРОЛОГИЯ				-	4			4		5		5				-				-
ПНЕВМОЛОГИЯ И ФТИЗИАТРИЯ				-				-				-				-				-
РЕВМАТОЛОГИЯ				-		15		15		15		15		22		22				-
Хирургични	**-**	**16**	**17**	**33**	**-**	**-**	**88**	**88**	**-**	**-**	**57**	**57**	**-**	**16**	**12**	**28**	**-**	**16**	**25**	**41**
ГРЪДНА ХИРУРГИЯ		2		2				-				-				-				-
ДЕТСКА ХИРУРГИЯ				-				-				-				-				-
КАРДИОХИРУРГИЯ				-				-				-				-				-
ЛИЦЕВО-ЧЕЛЮСТНА ХИРУРГИЯ				-				-				-				-				-
НЕВРОХИРУРГИЯ				-				-				-				-				-
ОРТОПЕДИЯ И ТРАВМАТОЛОГИЯ			17	17			55	55				-				-			8	8
ОЧНИ БОЛЕСТИ				-				-			16	16			12	12				-
ПЛАСТИЧНО-ВЪЗСТАНОВИТЕЛНА ХИРУРГИЯ		2		2				-				-				-				-
СЪДОВА ХИРУРГИЯ				-				-				-				-			17	17
УРОЛОГИЯ		2		2				-			21	21				-				-
УШНО-НОСНО-ГЪРЛЕНИ БОЛЕСТИ				-				-				-		10		10				-
ХИРУРГИЯ		10		10			33	33			20	20		6		6		16		16
Педиатрични	**-**	**-**	**-**	**-**	**-**	**-**	**-**	**-**	**-**	**-**	**20**	**20**	**-**	**-**	**-**	**-**	**-**	**-**	**-**	**-**
НЕОНАТОЛОГИЯ				-				-				-				-				-
ПЕДИАТРИЯ				-				-			20	20				-				-
ДЕТСКА ГАСТРОЕНТЕРОЛОГИЯ				-				-				-				-				-
ДЕТСКА ЕНДОКРИНОЛОГИЯ И БОЛЕСТИ НА ОБМЯНАТА				-				-				-				-				-
ДЕТСКА КАРДИОЛОГИЯ				-				-				-				-				-
ДЕТСКА КЛИНИЧНА ХЕМАТОЛОГИЯ И ОНКОЛОГИЯ				-				-				-				-				-
ДЕТСКА НЕВРОЛОГИЯ				-				-				-				-				-
ДЕТСКА НЕФРОЛОГИЯ И ХЕМОДИАЛИЗА				-				-				-				-				-
ДЕТСКА ПНЕВМОЛОГИЯ И ФТИЗИАТРИЯ				-				-				-				-				-
ДЕТСКА ПСИХИАТРИЯ				-				-				-				-				-
ДЕТСКА РЕВМАТОЛОГИЯ				-				-				-				-				-
Акушеро-гинекологични	**-**	**10**	**-**	**10**	**-**	**-**	**-**	**-**	**-**	**-**	**-**	**-**	**-**	**-**	**-**	**-**	**-**	**-**	**-**	**-**
АКУШЕРСТВО				-				-				-				-				-
ГИНЕКОЛОГИЯ		10		10				-				-				-				-
ПАТОЛОГИЧНА БРЕМЕННОСТ				-				-				-				-				-
Други	**-**	**-**	**-**	**-**	**2**	**-**	**-**	**2**	**18**	**-**	**12**	**30**	**-**	**-**	**-**	**-**	**-**	**-**	**-**	**-**
ПСИХИАТРИЯ				-				-				-				-				-
ФИЗИКАЛНА И РЕХАБИЛИТАЦИОННА МЕДИЦИНА				-				-			12	12				-				-
ПРОДЪЛЖИТЕЛНО ЛЕЧЕНИЕ				-			2	2			10	10				-				-
ПАЛИАТИВНИ ГРИЖИ				-				-			8	8				-				-
Структури без легла	**3**	**1**	**-**	**4**	**1**	**-**	**-**	**1**	**-**	**-**	**-**	**-**	**2**	**-**	**-**	**2**	**1**	**-**	**-**	**1**
СПЕШНА МЕДИЦИНА	1			1				-				-				-	1			1
ДИАЛИЗНО ЛЕЧЕНИЕ (БРОЙ ПОСТОВЕ)				-				-				-				-				-
ПСИХИАТРИЯ - ДНЕВЕН СТАЦИОНАР (БРОЙ МЕСТА)				-				-				-				-				-
ЛЪЧЕЛЕЧЕНИЕ				-				-				-				-				-
НУКЛЕАРНА МЕДИЦИНА				-				-				-				-				-
ФИЗИКАЛНА И РЕХАБИЛИТАЦИОННА МЕДИЦИНА				-				-				-	1			1				-
ВИРУСОЛОГИЧНА ЛАБОРАТОРИЯ				-				-				-				-				-
КЛИНИЧНА ЛАБОРАТОРИЯ		1		1				-				-				-				-
ЛАБОРАТОРИЯ ПО КЛИНИЧНА ИМУНОЛОГИЯ				-				-				-				-				-
МЕДИЦИНСКА ГЕНЕТИКА				-				-				-				-				-
МЕДИЦИНСКА ПАРАЗИТОЛОГИЯ				-				-				-				-				-
МИКРОБИОЛОГИЧНА ЛАБОРАТОРИЯ				-				-				-				-				-
ТОКСИКОЛОГИЧНА ЛАБОРАТОРИЯ				-				-				-				-				-
ОБРАЗНА ДИАГНОСТИКА	1			1				-				-	1			1				-
ТРАНСФУЗИОННА ХЕМАТОЛОГИЯ				-				-				-				-				-
ОБЩА И КЛИНИЧНА ПАТОЛОГИЯ			1	1			1	1				-				-				-
СЪДЕБНА МЕДИЦИНА				-				-				-				-				-

Медицински дейности по видове	"СБАЛАГ Торакс Д-р Сава Бояджиев" ЕООД				МБАЛ "Уро медикс" ЕООД				УСБАЛАГ "Селена" ООД				"МБАЛ Св. Св. Козма и Дамян" ООД				"МБАЛ - МК Св. Иван Рилски" ЕООД			
	I ниво	II ниво	III ниво	ОБЩО	I ниво	II ниво	III ниво	ОБЩО	I ниво	II ниво	III ниво	ОБЩО	I ниво	II ниво	III ниво	ОБЩО	I ниво	II ниво	III ниво	ОБЩО
Общо легла	**8**	**27**	**-**	**35**	**-**	**27**	**13**	**40**	**-**	**8**	**127**	**135**	**-**	**19**	**-**	**19**	**23**	**72**	**44**	**139**
Интензивни	**-**	**6**	**-**	**6**	**-**	**-**	**-**	**-**	**-**	**8**	**-**	**8**	**-**	**6**	**-**	**6**	**-**	**6**	**-**	**6**
АНЕСТЕЗИОЛОГИЯ И ИНТЕНЗИВНО ЛЕЧЕНИЕ		6		6				-		8		8		6		6		6		6
Терапевтични	**-**	**-**	**-**	**-**	**-**	**-**	**13**	**13**	**-**	**-**	**-**	**-**	**-**	**-**	**-**	**-**	**23**	**50**	**44**	**117**
ВЪТРЕШНИ БОЛЕСТИ - НЕПРОФИЛИРАНИ				-				-				-				-				-
ГАСТРОЕНТЕРОЛОГИЯ				-				-				-				-		2		2
ЕНДОКРИНОЛОГИЯ И БОЛЕСТИ НА ОБМЯНАТА				-				-				-				-		10		10
ИНФЕКЦИОЗНИ БОЛЕСТИ				-				-				-				-				-
КАРДИОЛОГИЯ				-				-				-				-			44	44
КЛИНИЧНА АЛЕРГОЛОГИЯ				-				-				-				-				-
КЛИНИЧНА ИМУНОЛОГИЯ				-				-				-				-				-
КЛИНИЧНА ТОКСИКОЛОГИЯ				-				-				-				-				-
КЛИНИЧНА ХЕМАТОЛОГИЯ				-				-				-				-				-
КОЖНИ И ВЕНЕРИЧЕСКИ БОЛЕСТИ				-				-				-				-				-
ЛЪЧЕЛЕЧЕНИЕ				-				-				-				-				-
МЕДИЦИНСКА ОНКОЛОГИЯ				-				-				-				-				-
НУКЛЕАРНА МЕДИЦИНА				-				-				-				-				-
НЕРВНИ БОЛЕСТИ				-				-				-				-		38		38
НЕФРОЛОГИЯ				-			13	13				-				-	1			1
ПНЕВМОЛОГИЯ И ФТИЗИАТРИЯ				-				-				-				-	22			22
РЕВМАТОЛОГИЯ				-				-				-				-				-
Хирургични	**-**	**-**	**-**	**-**	**-**	**27**	**-**	**27**	**-**	**-**	**-**	**-**	**-**	**13**	**-**	**13**	**-**	**16**	**-**	**16**
ГРЪДНА ХИРУРГИЯ				-				-				-		2		2				-
ДЕТСКА ХИРУРГИЯ				-				-				-				-				-
КАРДИОХИРУРГИЯ				-				-				-				-				-
ЛИЦЕВО-ЧЕЛЮСТНА ХИРУРГИЯ				-				-				-				-				-
НЕВРОХИРУРГИЯ				-				-				-				-				-
ОРТОПЕДИЯ И ТРАВМАТОЛОГИЯ				-				-				-				-				-
ОЧНИ БОЛЕСТИ				-				-				-				-				-
ПЛАСТИЧНО-ВЪЗСТАНОВИТЕЛНА ХИРУРГИЯ				-				-				-				-				-
СЪДОВА ХИРУРГИЯ				-				-				-				-				-
УРОЛОГИЯ				-		27		27				-				-		16		16
УШНО-НОСНО-ГЪРЛЕНИ БОЛЕСТИ				-				-				-		8		8				-
ХИРУРГИЯ				-				-				-		3		3				-
Педиатрични	**8**	**-**	**-**	**8**	**-**	**-**	**-**	**-**	**-**	**-**	**45**	**45**	**-**	**-**	**-**	**-**	**-**	**-**	**-**	**-**
НЕОНАТОЛОГИЯ	8			8				-			45	45				-				-
ПЕДИАТРИЯ				-				-				-				-				-
ДЕТСКА ГАСТРОЕНТЕРОЛОГИЯ				-				-				-				-				-
ДЕТСКА ЕНДОКРИНОЛОГИЯ И БОЛЕСТИ НА ОБМЯНАТА				-				-				-				-				-
ДЕТСКА КАРДИОЛОГИЯ				-				-				-				-				-
ДЕТСКА КЛИНИЧНА ХЕМАТОЛОГИЯ И ОНКОЛОГИЯ				-				-				-				-				-
ДЕТСКА НЕВРОЛОГИЯ				-				-				-				-				-
ДЕТСКА НЕФРОЛОГИЯ И ХЕМОДИАЛИЗА				-				-				-				-				-
ДЕТСКА ПНЕВМОЛОГИЯ И ФТИЗИАТРИЯ				-				-				-				-				-
ДЕТСКА ПСИХИАТРИЯ				-				-				-				-				-
ДЕТСКА РЕВМАТОЛОГИЯ				-				-				-				-				-
Акушеро-гинекологични	**-**	**21**	**-**	**21**	**-**	**-**	**-**	**-**	**-**	**-**	**82**	**82**	**-**	**-**	**-**	**-**	**-**	**-**	**-**	**-**
АКУШЕРСТВО		8		8				-			40	40				-				-
ГИНЕКОЛОГИЯ		13		13				-			27	27				-				-
ПАТОЛОГИЧНА БРЕМЕННОСТ				-				-			15	15				-				-
Други	**-**	**-**	**-**	**-**	**-**	**-**	**-**	**-**	**-**	**-**	**-**	**-**	**-**	**-**	**-**	**-**	**-**	**-**	**-**	**-**
ПСИХИАТРИЯ				-				-				-				-				-
ФИЗИКАЛНА И РЕХАБИЛИТАЦИОННА МЕДИЦИНА				-				-				-				-				-
ПРОДЪЛЖИТЕЛНО ЛЕЧЕНИЕ				-				-				-				-				-
ПАЛИАТИВНИ ГРИЖИ				-				-				-				-				-
Структури без легла	**2**	**2**	**-**	**4**	**-**	**-**	**-**	**-**	**1**	**-**	**-**	**1**	**1**	**-**	**-**	**1**	**-**	**-**	**-**	**-**
СПЕШНА МЕДИЦИНА				-				-				-				-				-
ДИАЛИЗНО ЛЕЧЕНИЕ (БРОЙ ПОСТОВЕ)				-				-				-				-				-
ПСИХИАТРИЯ - ДНЕВЕН СТАЦИОНАР (БРОЙ МЕСТА)				-				-				-				-				-
ЛЪЧЕЛЕЧЕНИЕ				-				-				-				-				-
НУКЛЕАРНА МЕДИЦИНА				-				-				-				-				-
ФИЗИКАЛНА И РЕХАБИЛИТАЦИОННА МЕДИЦИНА				-				-				-				-				-
ВИРУСОЛОГИЧНА ЛАБОРАТОРИЯ				-				-				-				-				-
КЛИНИЧНА ЛАБОРАТОРИЯ		1		1				-				-				-				-
ЛАБОРАТОРИЯ ПО КЛИНИЧНА ИМУНОЛОГИЯ				-				-				-				-				-
МЕДИЦИНСКА ГЕНЕТИКА				-				-				-				-				-
МЕДИЦИНСКА ПАРАЗИТОЛОГИЯ				-				-				-				-				-
МИКРОБИОЛОГИЧНА ЛАБОРАТОРИЯ		1		1				-				-				-				-
ТОКСИКОЛОГИЧНА ЛАБОРАТОРИЯ				-				-				-				-				-
ОБРАЗНА ДИАГНОСТИКА	1			1				-	1			1	1			1				-
ТРАНСФУЗИОННА ХЕМАТОЛОГИЯ				-				-				-				-				-
ОБЩА И КЛИНИЧНА ПАТОЛОГИЯ			1	1				-				-				-				-
СЪДЕБНА МЕДИЦИНА				-				-				-				-				-

Медицински дейности по видове	*"Медикус Алфа СХБАЛ" ЕООД*				*"СГЕБАЛ - Еврохоспитал" ООД*				*"СОБАЛ - Луксор" ЕООД*				*МБАЛ "Парк хоспитал" ЕООД*				*СБАЛ "Специал медик" ООД Пловдив*			
	I ниво	II ниво	III ниво	ОБЩО	I ниво	II ниво	III ниво	ОБЩО	I ниво	II ниво	III ниво	ОБЩО	I ниво	II ниво	III ниво	ОБЩО	I ниво	II ниво	III ниво	ОБЩО
Общо легла	**-**	**30**	**-**	**30**	**-**	**42**	**-**	**42**	**-**	**-**	**21**	**21**	**6**	**120**	**-**	**126**	**30**	**-**	**-**	**30**
Интензивни	**-**	**6**	**-**	**6**	**-**	**-**	**-**	**-**	**-**	**-**	**-**	**-**	**-**	**6**	**-**	**6**	**-**	**-**	**-**	**-**
АНЕСТЕЗИОЛОГИЯ И ИНТЕНЗИВНО ЛЕЧЕНИЕ		6		6				-				-		6		6				-
Терапевтични	**-**	**-**	**-**	**-**	**-**	**42**	**-**	**42**	**-**	**-**	**-**	**-**	**-**	**24**	**-**	**24**	**30**	**-**	**-**	**30**
ВЪТРЕШНИ БОЛЕСТИ - НЕПРОФИЛИРАНИ				-				-				-				-	5			5
ГАСТРОЕНТЕРОЛОГИЯ				-		42		42				-				-				-
ЕНДОКРИНОЛОГИЯ И БОЛЕСТИ НА ОБМЯНАТА				-				-				-				-	15			15
ИНФЕКЦИОЗНИ БОЛЕСТИ				-				-				-				-				-
КАРДИОЛОГИЯ				-				-				-				-				-
КЛИНИЧНА АЛЕРГОЛОГИЯ				-				-				-				-				-
КЛИНИЧНА ИМУНОЛОГИЯ				-				-				-				-				-
КЛИНИЧНА ТОКСИКОЛОГИЯ				-				-				-				-				-
КЛИНИЧНА ХЕМАТОЛОГИЯ				-				-				-				-	10			10
КОЖНИ И ВЕНЕРИЧЕСКИ БОЛЕСТИ				-				-				-				-				-
ЛЪЧЕЛЕЧЕНИЕ				-				-				-				-				-
МЕДИЦИНСКА ОНКОЛОГИЯ				-				-				-		24		24				-
НУКЛЕАРНА МЕДИЦИНА				-				-				-				-				-
НЕРВНИ БОЛЕСТИ				-				-				-				-				-
НЕФРОЛОГИЯ				-				-				-				-				-
ПНЕВМОЛОГИЯ И ФТИЗИАТРИЯ				-				-				-				-				-
РЕВМАТОЛОГИЯ				-				-				-				-				-
Хирургични	**-**	**24**	**-**	**24**	**-**	**-**	**-**	**-**	**-**	**-**	**21**	**21**	**-**	**57**	**-**	**57**	**-**	**-**	**-**	**-**
ГРЪДНА ХИРУРГИЯ				-				-				-				-				-
ДЕТСКА ХИРУРГИЯ				-				-				-				-				-
КАРДИОХИРУРГИЯ				-				-				-				-				-
ЛИЦЕВО-ЧЕЛЮСТНА ХИРУРГИЯ		5		5				-				-				-				-
НЕВРОХИРУРГИЯ				-				-				-				-				-
ОРТОПЕДИЯ И ТРАВМАТОЛОГИЯ		4		4				-				-		16		16				-
ОЧНИ БОЛЕСТИ				-				-			21	21				-				-
ПЛАСТИЧНО-ВЪЗСТАНОВИТЕЛНА ХИРУРГИЯ				-				-				-				-				-
СЪДОВА ХИРУРГИЯ				-				-				-				-				-
УРОЛОГИЯ		7		7				-				-		15		15				-
УШНО-НОСНО-ГЪРЛЕНИ БОЛЕСТИ				-				-				-				-				-
ХИРУРГИЯ		8		8				-				-		26		26				-
Педиатрични	**-**	**-**	**-**	**-**	**-**	**-**	**-**	**-**	**-**	**-**	**-**	**-**	**6**	**-**	**-**	**6**	**-**	**-**	**-**	**-**
НЕОНАТОЛОГИЯ				-				-				-	6			6				-
ПЕДИАТРИЯ				-				-				-				-				-
ДЕТСКА ГАСТРОЕНТЕРОЛОГИЯ				-				-				-				-				-
ДЕТСКА ЕНДОКРИНОЛОГИЯ И БОЛЕСТИ НА ОБМЯНАТА				-				-				-				-				-
ДЕТСКА КАРДИОЛОГИЯ				-				-				-				-				-
ДЕТСКА КЛИНИЧНА ХЕМАТОЛОГИЯ И ОНКОЛОГИЯ				-				-				-				-				-
ДЕТСКА НЕВРОЛОГИЯ				-				-				-				-				-
ДЕТСКА НЕФРОЛОГИЯ И ХЕМОДИАЛИЗА				-				-				-				-				-
ДЕТСКА ПНЕВМОЛОГИЯ И ФТИЗИАТРИЯ				-				-				-				-				-
ДЕТСКА ПСИХИАТРИЯ				-				-				-				-				-
ДЕТСКА РЕВМАТОЛОГИЯ				-				-				-				-				-
Акушеро-гинекологични	**-**	**-**	**-**	**-**	**-**	**-**	**-**	**-**	**-**	**-**	**-**	**-**	**-**	**33**	**-**	**33**	**-**	**-**	**-**	**-**
АКУШЕРСТВО				-				-				-		6		6				-
ГИНЕКОЛОГИЯ				-				-				-		12		12				-
ПАТОЛОГИЧНА БРЕМЕННОСТ				-				-				-		15		15				-
Други	**-**	**-**	**-**	**-**	**-**	**-**	**-**	**-**	**-**	**-**	**-**	**-**	**-**	**-**	**-**	**-**	**-**	**-**	**-**	**-**
ПСИХИАТРИЯ				-				-				-				-				-
ФИЗИКАЛНА И РЕХАБИЛИТАЦИОННА МЕДИЦИНА				-				-				-				-				-
ПРОДЪЛЖИТЕЛНО ЛЕЧЕНИЕ				-				-				-				-				-
ПАЛИАТИВНИ ГРИЖИ				-				-				-				-				-
Структури без легла	**-**	**-**	**-**	**-**	**-**	**-**	**-**	**-**	**-**	**-**	**-**	**-**	**-**	**-**	**-**	**-**	**-**	**-**	**-**	**-**
СПЕШНА МЕДИЦИНА				-				-				-				-				-
ДИАЛИЗНО ЛЕЧЕНИЕ (БРОЙ ПОСТОВЕ)				-				-				-				-				-
ПСИХИАТРИЯ - ДНЕВЕН СТАЦИОНАР (БРОЙ МЕСТА)				-				-				-				-				-
ЛЪЧЕЛЕЧЕНИЕ				-				-				-				-				-
НУКЛЕАРНА МЕДИЦИНА				-				-				-				-				-
ФИЗИКАЛНА И РЕХАБИЛИТАЦИОННА МЕДИЦИНА				-				-				-				-				-
ВИРУСОЛОГИЧНА ЛАБОРАТОРИЯ				-				-				-				-				-
КЛИНИЧНА ЛАБОРАТОРИЯ				-				-				-				-				-
ЛАБОРАТОРИЯ ПО КЛИНИЧНА ИМУНОЛОГИЯ				-				-				-				-				-
МЕДИЦИНСКА ГЕНЕТИКА				-				-				-				-				-
МЕДИЦИНСКА ПАРАЗИТОЛОГИЯ				-				-				-				-				-
МИКРОБИОЛОГИЧНА ЛАБОРАТОРИЯ				-				-				-				-				-
ТОКСИКОЛОГИЧНА ЛАБОРАТОРИЯ				-				-				-				-				-
ОБРАЗНА ДИАГНОСТИКА				-				-				-				-				-
ТРАНСФУЗИОННА ХЕМАТОЛОГИЯ				-				-				-				-				-
ОБЩА И КЛИНИЧНА ПАТОЛОГИЯ				-				-				-				-				-
СЪДЕБНА МЕДИЦИНА				-				-				-				-				-

Медицински дейности по видове	МБПЛ "Иван Раев" - Сопот ЕООД				"МБПЛР - Стамболийски" ЕООД				МБПЛР "Витус" ООД				"СБР - НК" ЕАД София, филиал гр. Хисар				"СБР - НК" ЕАД София, филиал гр. Баня			
	I ниво	II ниво	III ниво	ОБЩО	I ниво	II ниво	III ниво	ОБЩО	I ниво	II ниво	III ниво	ОБЩО	I ниво	II ниво	III ниво	ОБЩО	I ниво	II ниво	III ниво	ОБЩО
Общо легла	**5**	**65**	**-**	**70**	**5**	**40**	**-**	**45**	**68**	**-**	**-**	**68**	**-**	**-**	**160**	**160**	**-**	**-**	**188**	**188**
Интензивни	**-**	**-**	**-**	**-**	**-**	**-**	**-**	**-**	**-**	**-**	**-**	**-**	**-**	**-**	**-**	**-**	**-**	**-**	**-**	**-**
АНЕСТЕЗИОЛОГИЯ И ИНТЕНЗИВНО ЛЕЧЕНИЕ				-				-				-				-				-
Терапевтични	**-**	**-**	**-**	**-**	**-**	**-**	**-**	**-**	**-**	**-**	**-**	**-**	**-**	**-**	**-**	**-**	**-**	**-**	**-**	**-**
ВЪТРЕШНИ БОЛЕСТИ - НЕПРОФИЛИРАНИ				-				-				-				-				-
ГАСТРОЕНТЕРОЛОГИЯ				-				-				-				-				-
ЕНДОКРИНОЛОГИЯ И БОЛЕСТИ НА ОБМЯНАТА				-				-				-				-				-
ИНФЕКЦИОЗНИ БОЛЕСТИ				-				-				-				-				-
КАРДИОЛОГИЯ				-				-				-				-				-
КЛИНИЧНА АЛЕРГОЛОГИЯ				-				-				-				-				-
КЛИНИЧНА ИМУНОЛОГИЯ				-				-				-				-				-
КЛИНИЧНА ТОКСИКОЛОГИЯ				-				-				-				-				-
КЛИНИЧНА ХЕМАТОЛОГИЯ				-				-				-				-				-
КОЖНИ И ВЕНЕРИЧЕСКИ БОЛЕСТИ				-				-				-				-				-
ЛЪЧЕЛЕЧЕНИЕ				-				-				-				-				-
МЕДИЦИНСКА ОНКОЛОГИЯ				-				-				-				-				-
НУКЛЕАРНА МЕДИЦИНА				-				-				-				-				-
НЕРВНИ БОЛЕСТИ				-				-				-				-				-
НЕФРОЛОГИЯ				-				-				-				-				-
ПНЕВМОЛОГИЯ И ФТИЗИАТРИЯ				-				-				-				-				-
РЕВМАТОЛОГИЯ				-				-				-				-				-
Хирургични	**-**	**-**	**-**	**-**	**-**	**-**	**-**	**-**	**-**	**-**	**-**	**-**	**-**	**-**	**-**	**-**	**-**	**-**	**-**	**-**
ГРЪДНА ХИРУРГИЯ				-				-				-				-				-
ДЕТСКА ХИРУРГИЯ				-				-				-				-				-
КАРДИОХИРУРГИЯ				-				-				-				-				-
ЛИЦЕВО-ЧЕЛЮСТНА ХИРУРГИЯ				-				-				-				-				-
НЕВРОХИРУРГИЯ				-				-				-				-				-
ОРТОПЕДИЯ И ТРАВМАТОЛОГИЯ				-				-				-				-				-
ОЧНИ БОЛЕСТИ				-				-				-				-				-
ПЛАСТИЧНО-ВЪЗСТАНОВИТЕЛНА ХИРУРГИЯ				-				-				-				-				-
СЪДОВА ХИРУРГИЯ				-				-				-				-				-
УРОЛОГИЯ				-				-				-				-				-
УШНО-НОСНО-ГЪРЛЕНИ БОЛЕСТИ				-				-				-				-				-
ХИРУРГИЯ				-				-				-				-				-
Педиатрични	**-**	**-**	**-**	**-**	**-**	**-**	**-**	**-**	**-**	**-**	**-**	**-**	**-**	**-**	**-**	**-**	**-**	**-**	**-**	**-**
НЕОНАТОЛОГИЯ				-				-				-				-				-
ПЕДИАТРИЯ				-				-				-				-				-
ДЕТСКА ГАСТРОЕНТЕРОЛОГИЯ				-				-				-				-				-
ДЕТСКА ЕНДОКРИНОЛОГИЯ И БОЛЕСТИ НА ОБМЯНАТА				-				-				-				-				-
ДЕТСКА КАРДИОЛОГИЯ				-				-				-				-				-
ДЕТСКА КЛИНИЧНА ХЕМАТОЛОГИЯ И ОНКОЛОГИЯ				-				-				-				-				-
ДЕТСКА НЕВРОЛОГИЯ				-				-				-				-				-
ДЕТСКА НЕФРОЛОГИЯ И ХЕМОДИАЛИЗА				-				-				-				-				-
ДЕТСКА ПНЕВМОЛОГИЯ И ФТИЗИАТРИЯ				-				-				-				-				-
ДЕТСКА ПСИХИАТРИЯ				-				-				-				-				-
ДЕТСКА РЕВМАТОЛОГИЯ				-				-				-				-				-
Акушеро-гинекологични	**-**	**-**	**-**	**-**	**-**	**-**	**-**	**-**	**-**	**-**	**-**	**-**	**-**	**-**	**-**	**-**	**-**	**-**	**-**	**-**
АКУШЕРСТВО				-				-				-				-				-
ГИНЕКОЛОГИЯ				-				-				-				-				-
ПАТОЛОГИЧНА БРЕМЕННОСТ				-				-				-				-				-
Други	**5**	**65**	**-**	**70**	**5**	**40**	**-**	**45**	**68**	**-**	**-**	**68**	**-**	**-**	**160**	**160**	**-**	**-**	**188**	**188**
ПСИХИАТРИЯ				-				-				-				-				-
ФИЗИКАЛНА И РЕХАБИЛИТАЦИОННА МЕДИЦИНА		65		65		40		40	28			28			160	160			188	188
ПРОДЪЛЖИТЕЛНО ЛЕЧЕНИЕ			5	5			5	5			40	40				-				-
ПАЛИАТИВНИ ГРИЖИ				-				-				-				-				-
Структури без легла	**2**	**-**	**-**	**2**	**2**	**-**	**-**	**2**	**-**	**-**	**-**	**-**	**-**	**-**	**-**	**-**	**-**	**-**	**-**	**-**
СПЕШНА МЕДИЦИНА				-				-				-				-				-
ДИАЛИЗНО ЛЕЧЕНИЕ (БРОЙ ПОСТОВЕ)				-				-				-				-				-
ПСИХИАТРИЯ - ДНЕВЕН СТАЦИОНАР (БРОЙ МЕСТА)				-				-				-				-				-
ЛЪЧЕЛЕЧЕНИЕ				-				-				-				-				-
НУКЛЕАРНА МЕДИЦИНА				-				-				-				-				-
ФИЗИКАЛНА И РЕХАБИЛИТАЦИОННА МЕДИЦИНА				-				-				-				-				-
ВИРУСОЛОГИЧНА ЛАБОРАТОРИЯ				-				-				-				-				-
КЛИНИЧНА ЛАБОРАТОРИЯ	1			1	1			1				-				-				-
ЛАБОРАТОРИЯ ПО КЛИНИЧНА ИМУНОЛОГИЯ				-				-				-				-				-
МЕДИЦИНСКА ГЕНЕТИКА				-				-				-				-				-
МЕДИЦИНСКА ПАРАЗИТОЛОГИЯ				-				-				-				-				-
МИКРОБИОЛОГИЧНА ЛАБОРАТОРИЯ				-				-				-				-				-
ТОКСИКОЛОГИЧНА ЛАБОРАТОРИЯ				-				-				-				-				-
ОБРАЗНА ДИАГНОСТИКА	1			1	1			1				-				-				-
ТРАНСФУЗИОННА ХЕМАТОЛОГИЯ				-				-				-				-				-
ОБЩА И КЛИНИЧНА ПАТОЛОГИЯ				-				-				-				-				-
СЪДЕБНА МЕДИЦИНА				-				-				-				-				-

Медицински дейности по видове	"СБР - НК" ЕАД София, филиал Нареченски бани				МБПЛР "Св. Богородица" ЕООД				МИ МВР БПЛР - Хисаря				ВМА БПЛР - Хисаря				МТБ Пловдив			
	I ниво	II ниво	III ниво	ОБЩО	I ниво	II ниво	III ниво	ОБЩО	I ниво	II ниво	III ниво	ОБЩО	I ниво	II ниво	III ниво	ОБЩО	I ниво	II ниво	III ниво	ОБЩО
Общо легла	**-**	**190**	**-**	**190**	**45**	**131**	**-**	**176**	**10**	**250**	**-**	**260**	**100**	**-**	**250**	**350**	**-**	**92**	**-**	**92**
Интензивни	**-**	**-**	**-**	**-**	**-**	**-**	**-**	**-**	**-**	**-**	**-**	**-**	**-**	**-**	**-**	**-**	**-**	**6**	**-**	**6**
АНЕСТЕЗИОЛОГИЯ И ИНТЕНЗИВНО ЛЕЧЕНИЕ				-				-				-				-		6		6
Терапевтични	**-**	**-**	**-**	**-**	**-**	**-**	**-**	**-**	**-**	**-**	**-**	**-**	**-**	**-**	**-**	**-**	**-**	**68**	**-**	**68**
ВЪТРЕШНИ БОЛЕСТИ - НЕПРОФИЛИРАНИ				-				-				-				-				-
ГАСТРОЕНТЕРОЛОГИЯ				-				-				-				-				-
ЕНДОКРИНОЛОГИЯ И БОЛЕСТИ НА ОБМЯНАТА				-				-				-				-		10		10
ИНФЕКЦИОЗНИ БОЛЕСТИ				-				-				-				-				-
КАРДИОЛОГИЯ				-				-				-				-		24		24
КЛИНИЧНА АЛЕРГОЛОГИЯ				-				-				-				-				-
КЛИНИЧНА ИМУНОЛОГИЯ				-				-				-				-				-
КЛИНИЧНА ТОКСИКОЛОГИЯ				-				-				-				-				-
КЛИНИЧНА ХЕМАТОЛОГИЯ				-				-				-				-				-
КОЖНИ И ВЕНЕРИЧЕСКИ БОЛЕСТИ				-				-				-				-				-
ЛЪЧЕЛЕЧЕНИЕ				-				-				-				-				-
МЕДИЦИНСКА ОНКОЛОГИЯ				-				-				-				-				-
НУКЛЕАРНА МЕДИЦИНА				-				-				-				-				-
НЕРВНИ БОЛЕСТИ				-				-				-				-		28		28
НЕФРОЛОГИЯ				-				-				-				-				-
ПНЕВМОЛОГИЯ И ФТИЗИАТРИЯ				-				-				-				-		6		6
РЕВМАТОЛОГИЯ				-				-				-				-				-
Хирургични	**-**	**-**	**-**	**-**	**-**	**-**	**-**	**-**	**-**	**-**	**-**	**-**	**-**	**-**	**-**	**-**	**-**	**18**	**-**	**18**
ГРЪДНА ХИРУРГИЯ				-				-				-				-				-
ДЕТСКА ХИРУРГИЯ				-				-				-				-				-
КАРДИОХИРУРГИЯ				-				-				-				-				-
ЛИЦЕВО-ЧЕЛЮСТНА ХИРУРГИЯ				-				-				-				-				-
НЕВРОХИРУРГИЯ				-				-				-				-				-
ОРТОПЕДИЯ И ТРАВМАТОЛОГИЯ				-				-				-				-				-
ОЧНИ БОЛЕСТИ				-				-				-				-				-
ПЛАСТИЧНО-ВЪЗСТАНОВИТЕЛНА ХИРУРГИЯ				-				-				-				-				-
СЪДОВА ХИРУРГИЯ				-				-				-				-				-
УРОЛОГИЯ				-				-				-				-				-
УШНО-НОСНО-ГЪРЛЕНИ БОЛЕСТИ				-				-				-				-				-
ХИРУРГИЯ				-				-				-				-		18		18
Педиатрични	**-**	**-**	**-**	**-**	**-**	**-**	**-**	**-**	**-**	**-**	**-**	**-**	**-**	**-**	**-**	**-**	**-**	**-**	**-**	**-**
НЕОНАТОЛОГИЯ				-				-				-				-				-
ПЕДИАТРИЯ				-				-				-				-				-
ДЕТСКА ГАСТРОЕНТЕРОЛОГИЯ				-				-				-				-				-
ДЕТСКА ЕНДОКРИНОЛОГИЯ И БОЛЕСТИ НА ОБМЯНАТА				-				-				-				-				-
ДЕТСКА КАРДИОЛОГИЯ				-				-				-				-				-
ДЕТСКА КЛИНИЧНА ХЕМАТОЛОГИЯ И ОНКОЛОГИЯ				-				-				-				-				-
ДЕТСКА НЕВРОЛОГИЯ				-				-				-				-				-
ДЕТСКА НЕФРОЛОГИЯ И ХЕМОДИАЛИЗА				-				-				-				-				-
ДЕТСКА ПНЕВМОЛОГИЯ И ФТИЗИАТРИЯ				-				-				-				-				-
ДЕТСКА ПСИХИАТРИЯ				-				-				-				-				-
ДЕТСКА РЕВМАТОЛОГИЯ				-				-				-				-				-
Акушеро-гинекологични	**-**	**-**	**-**	**-**	**-**	**-**	**-**	**-**	**-**	**-**	**-**	**-**	**-**	**-**	**-**	**-**	**-**	**-**	**-**	**-**
АКУШЕРСТВО				-				-				-				-				-
ГИНЕКОЛОГИЯ				-				-				-				-				-
ПАТОЛОГИЧНА БРЕМЕННОСТ				-				-				-				-				-
Други	**-**	**190**	**-**	**190**	**45**	**131**	**-**	**176**	**10**	**250**	**-**	**260**	**100**	**-**	**250**	**350**	**-**	**-**	**-**	**-**
ПСИХИАТРИЯ				-				-				-				-				-
ФИЗИКАЛНА И РЕХАБИЛИТАЦИОННА МЕДИЦИНА		190		190		131		131		250		250			250	250				-
ПРОДЪЛЖИТЕЛНО ЛЕЧЕНИЕ				-			45	45			10	10			100	100				-
ПАЛИАТИВНИ ГРИЖИ				-				-				-				-				-
Структури без легла	**-**	**-**	**-**	**-**	**-**	**-**	**-**	**-**	**-**	**-**	**-**	**-**	**-**	**-**	**-**	**-**	**2**	**3**	**-**	**5**
СПЕШНА МЕДИЦИНА				-				-				-				-				-
ДИАЛИЗНО ЛЕЧЕНИЕ (БРОЙ ПОСТОВЕ)				-				-				-				-				-
ПСИХИАТРИЯ - ДНЕВЕН СТАЦИОНАР (БРОЙ МЕСТА)				-				-				-				-				-
ЛЪЧЕЛЕЧЕНИЕ				-				-				-				-				-
НУКЛЕАРНА МЕДИЦИНА				-				-				-				-				-
ФИЗИКАЛНА И РЕХАБИЛИТАЦИОННА МЕДИЦИНА				-				-				-				-	1			1
ВИРУСОЛОГИЧНА ЛАБОРАТОРИЯ				-				-				-				-				-
КЛИНИЧНА ЛАБОРАТОРИЯ				-				-				-				-		1		1
ЛАБОРАТОРИЯ ПО КЛИНИЧНА ИМУНОЛОГИЯ				-				-				-				-				-
МЕДИЦИНСКА ГЕНЕТИКА				-				-				-				-				-
МЕДИЦИНСКА ПАРАЗИТОЛОГИЯ				-				-				-				-				-
МИКРОБИОЛОГИЧНА ЛАБОРАТОРИЯ				-				-				-				-		1		1
ТОКСИКОЛОГИЧНА ЛАБОРАТОРИЯ				-				-				-				-				-
ОБРАЗНА ДИАГНОСТИКА				-				-				-				-		1		1
ТРАНСФУЗИОННА ХЕМАТОЛОГИЯ				-				-				-				-				-
ОБЩА И КЛИНИЧНА ПАТОЛОГИЯ				-				-				-				-			1	1
СЪДЕБНА МЕДИЦИНА				-				-				-				-				-

Медицински дейности по видове	*МБАЛ Пловдив към ВМА-София*				*КОЦ -Пловдив ЕООД*				*ЦКВЗ - Пловдив ЕООД*				*ЦПЗ - Пловдив ЕООД*			
	I ниво	**II ниво**	**III ниво**	**ОБЩО**	**I ниво**	**II ниво**	**III ниво**	**ОБЩО**	**I ниво**	**II ниво**	**III ниво**	**ОБЩО**	**I ниво**	**II ниво**	**III ниво**	**ОБЩО**
Общо легла	**22**	**49**	**49**	**120**	**3**	**204**	**-**	**207**	**-**	**10**	**-**	**10**	**-**	**-**	**220**	**220**
Интензивни	**-**	**6**	**-**	**6**	**-**	**6**	**-**	**6**	**-**	**-**	**-**	**-**	**-**	**-**	**-**	**-**
АНЕСТЕЗИОЛОГИЯ И ИНТЕНЗИВНО ЛЕЧЕНИЕ		6		6		6		6				-				-
Терапевтични	**16**	**12**	**22**	**50**	**-**	**119**	**-**	**119**	**-**	**10**	**-**	**10**	**-**	**-**	**-**	**-**
ВЪТРЕШНИ БОЛЕСТИ - НЕПРОФИЛИРАНИ				-				-				-				-
ГАСТРОЕНТЕРОЛОГИЯ	2			2				-				-				-
ЕНДОКРИНОЛОГИЯ И БОЛЕСТИ НА ОБМЯНАТА		5		5				-				-				-
ИНФЕКЦИОЗНИ БОЛЕСТИ				-				-				-				-
КАРДИОЛОГИЯ	5			5				-				-				-
КЛИНИЧНА АЛЕРГОЛОГИЯ				-				-				-				-
КЛИНИЧНА ИМУНОЛОГИЯ				-				-				-				-
КЛИНИЧНА ТОКСИКОЛОГИЯ				-				-				-				-
КЛИНИЧНА ХЕМАТОЛОГИЯ				-				-				-				-
КОЖНИ И ВЕНЕРИЧЕСКИ БОЛЕСТИ				-				-		10		10				-
ЛЪЧЕЛЕЧЕНИЕ				-		13		13				-				-
МЕДИЦИНСКА ОНКОЛОГИЯ				-		106		106				-				-
НУКЛЕАРНА МЕДИЦИНА				-				-				-				-
НЕРВНИ БОЛЕСТИ			22	22				-				-				-
НЕФРОЛОГИЯ		2		2				-				-				-
ПНЕВМОЛОГИЯ И ФТИЗИАТРИЯ	9			9				-				-				-
РЕВМАТОЛОГИЯ		5		5				-				-				-
Хирургични	**-**	**25**	**27**	**52**	**-**	**59**	**-**	**59**	**-**	**-**	**-**	**-**	**-**	**-**	**-**	**-**
ГРЪДНА ХИРУРГИЯ		5		5				-				-				-
ДЕТСКА ХИРУРГИЯ				-				-				-				-
КАРДИОХИРУРГИЯ				-				-				-				-
ЛИЦЕВО-ЧЕЛЮСТНА ХИРУРГИЯ				-				-				-				-
НЕВРОХИРУРГИЯ				-				-				-				-
ОРТОПЕДИЯ И ТРАВМАТОЛОГИЯ				-				-				-				-
ОЧНИ БОЛЕСТИ		10		10				-				-				-
ПЛАСТИЧНО-ВЪЗСТАНОВИТЕЛНА ХИРУРГИЯ				-				-				-				-
СЪДОВА ХИРУРГИЯ				-				-				-				-
УРОЛОГИЯ				-				-				-				-
УШНО-НОСНО-ГЪРЛЕНИ БОЛЕСТИ		10		10				-				-				-
ХИРУРГИЯ			27	27		59		59				-				-
Педиатрични	**-**	**-**	**-**	**-**	**-**	**-**	**-**	**-**	**-**	**-**	**-**	**-**	**-**	**-**	**-**	**-**
НЕОНАТОЛОГИЯ				-				-				-				-
ПЕДИАТРИЯ				-				-				-				-
ДЕТСКА ГАСТРОЕНТЕРОЛОГИЯ				-				-				-				-
ДЕТСКА ЕНДОКРИНОЛОГИЯ И БОЛЕСТИ НА ОБМЯНАТА				-				-				-				-
ДЕТСКА КАРДИОЛОГИЯ				-				-				-				-
ДЕТСКА КЛИНИЧНА ХЕМАТОЛОГИЯ И ОНКОЛОГИЯ				-				-				-				-
ДЕТСКА НЕВРОЛОГИЯ				-				-				-				-
ДЕТСКА НЕФРОЛОГИЯ И ХЕМОДИАЛИЗА				-				-				-				-
ДЕТСКА ПНЕВМОЛОГИЯ И ФТИЗИАТРИЯ				-				-				-				-
ДЕТСКА ПСИХИАТРИЯ				-				-				-				-
ДЕТСКА РЕВМАТОЛОГИЯ				-				-				-				-
Акушеро-гинекологични	**-**	**-**	**-**	**-**	**-**	**20**	**-**	**20**	**-**	**-**	**-**	**-**	**-**	**-**	**-**	**-**
АКУШЕРСТВО				-				-				-				-
ГИНЕКОЛОГИЯ				-		20		20				-				-
ПАТОЛОГИЧНА БРЕМЕННОСТ				-				-				-				-
Други	**6**	**6**	**-**	**12**	**3**	**-**	**-**	**3**	**-**	**-**	**-**	**-**	**-**	**-**	**220**	**220**
ПСИХИАТРИЯ				-				-				-			220	220
ФИЗИКАЛНА И РЕХАБИЛИТАЦИОННА МЕДИЦИНА		6		6				-				-				-
ПРОДЪЛЖИТЕЛНО ЛЕЧЕНИЕ			6	6				-				-				-
ПАЛИАТИВНИ ГРИЖИ				-			3	3				-				-
Структури без легла	**2**	**1**	**-**	**3**	**3**	**1**	**-**	**4**	**2**	**-**	**-**	**2**	**70**	**-**	**-**	**70**
СПЕШНА МЕДИЦИНА				-				-				-				-
ДИАЛИЗНО ЛЕЧЕНИЕ (БРОЙ ПОСТОВЕ)				-				-				-				-
ПСИХИАТРИЯ - ДНЕВЕН СТАЦИОНАР (БРОЙ МЕСТА)				-				-				-			70	70
ЛЪЧЕЛЕЧЕНИЕ				-				-				-				-
НУКЛЕАРНА МЕДИЦИНА				-	1			1				-				-
ФИЗИКАЛНА И РЕХАБИЛИТАЦИОННА МЕДИЦИНА				-				-				-				-
ВИРУСОЛОГИЧНА ЛАБОРАТОРИЯ				-				-				-				-
КЛИНИЧНА ЛАБОРАТОРИЯ		1		1		1		1	1			1				-
ЛАБОРАТОРИЯ ПО КЛИНИЧНА ИМУНОЛОГИЯ				-				-				-				-
МЕДИЦИНСКА ГЕНЕТИКА				-				-				-				-
МЕДИЦИНСКА ПАРАЗИТОЛОГИЯ				-				-				-				-
МИКРОБИОЛОГИЧНА ЛАБОРАТОРИЯ				-				-				-				-
ТОКСИКОЛОГИЧНА ЛАБОРАТОРИЯ				-				-				-				-
ОБРАЗНА ДИАГНОСТИКА	1			1	1			1				-				-
ТРАНСФУЗИОННА ХЕМАТОЛОГИЯ				-				-				-				-
ОБЩА И КЛИНИЧНА ПАТОЛОГИЯ			1	1			1	1			1	1				-
СЪДЕБНА МЕДИЦИНА				-				-				-				-

РАЗДЕЛ VI. ВИД, БРОЙ И РАЗПРЕДЕЛЕНИЕ НА ИЗВЪРШВАНИТЕ В ОБЛАСТТА ВИСОКОТЕХНОЛОГИЧНИ МЕТОДИ ЗА ДИАГНОСТИКА И ЛЕЧЕНИЕ И НАЛИЧНАТА ЗА ТЯХНОТО ПРИЛАГАНЕ ВИСОКОТЕХНОЛОГИЧНА МЕДИЦИНСКА АПАРАТУРА В ОБЛАСТТА

Таблица 1. Високотехнологични дейности и апаратура по вид, брой и разпределение

Вид високотехнологични дейности	**Вид високотехнологична апаратура**	**Наличен брой**	***УМБАЛ "Свети Георги" ЕАД***	***"УМБАЛ - Пловдив" АД***	***УМБАЛ "Каспела" ЕООД***	***УМБАЛ "Пълмед" ООД***	***МБАЛ "Св. Каридад" ЕАД***	***"МБАЛ - МК Св. Иван Рилски" ЕООД***	***КОЦ - Пловдив ЕООД***
Позитрон-емисионна томография	PET-CT	1	1						
Емисионна компютърна томография	SPECT-CT	-							
Магнитно-резонансна компютърна томография	MPT ≥ 1,5 Тесла	1	1						
Компютърна томография	Спирален КТ ≥ 32-срезов	3	1		1				1
Ендоваскуларно лечение, в т.ч. на екстракраниални (коронарни, каротидни, периферни съдове) на интракраниални съдове	Ангиограф	9	5	1		1	1	1	
Роботизирана хирургия	Ендоскопска роботизирана система	-							
Лъчелечение	Линеен ускорител	-							
Лъчелечение с модулиран интензитет	Линеен ускорител с възможности за модулиран интензитет	3	2						1
Радиохирургия	Линеен ускорител или друга апаратура за радихирургия	1	1						
Брахитерапия	Апаратура за брахитерапия	2	2						
Трансплантация на сърце	-	-							
Трансплантация на бял дроб	-	-							
Трансплантация на черен дроб	-	-							
Трансплантация на бъбрек	-	-							
Трансплантация на панкреас	-	-							
Трансплантация на хемопоетични стволови клетки	-	-							
In vitro методи за асистирана репродукция	-	-							

Приложение № 17 към т. I, подточка 1

РАЗДЕЛ I. ЗДРАВНО – ДЕМОГРАФСКИ ДАННИ

Таблица 1. Демографска структура

ОБЛАСТ	ОБЩИНИ	Население								Естествен прираст на 1000 души население		
		Население	Мъже %	Жени %	В градовете %	В селата %	Под трудоспособна възраст %	В трудоспособна възраст %	Над трудоспособна възраст %	Живо родени	Умрели	Естествен прираст
ОБЩО ЗА СТРАНАТА	**ОБЩО ЗА СТРАНАТА**	7 101 859	49%	51%	73%	27%	15%	61%	24%	9,12	15,09	-5,98
РАЗГРАД	**РАЗГРАД ОБЛАСТ**	115 402	49%	51%	47%	53%	15%	61%	25%	8,01	16,19	-8,18
РАЗГРАД	Завет	9 723	49%	51%	29%	71%	15%	61%	23%	8,24	17,08	-8,85
РАЗГРАД	Исперих	20 900	50%	50%	39%	61%	15%	62%	23%	9,16	14,34	-5,17
РАЗГРАД	Кубрат	16 643	49%	51%	40%	60%	14%	57%	28%	7,74	19,52	-11,78
РАЗГРАД	Лозница	8 576	50%	50%	25%	75%	15%	62%	23%	7,17	16,19	-9,02
РАЗГРАД	Разград	47 590	48%	52%	66%	34%	15%	61%	24%	7,89	15,35	-7,46
РАЗГРАД	Самуил	6 474	51%	49%	0%	100%	14%	61%	24%	7,51	16,71	-9,20
РАЗГРАД	Цар Калоян	5 496	49%	51%	61%	39%	13%	60%	27%	7,01	18,16	-11,15

РАЗДЕЛ I. ЗДРАВНО – ДЕМОГРАФСКИ ДАННИ

Таблица 2. Заболеваемост по групи заболявания и по възраст

КЛАС ЗАБОЛЯВАНИЯ ПО МКБ-10		ДЕЦА ОТ 0 ДО 17-ГОДИШНА ВЪЗРАСТ			ЛИЦА НАД 18 ГОДИНИ			ОБЩО		
		Регистрирани заболявания	На 100 хил. души	Отн. дял %	Регистрирани заболявания	На 100 хил. души	Отн. дял %	Регистрирани заболявания	На 100 хил. души	Отн. дял %
I	Някои инфекциозни и паразитни болести	3 699	3 205,32	5,60 %	943	817,14	0,92 %	4 642	4 022,46	2,76 %
II	Новообразувания	45	38,99	0,07 %	819	709,69	0,80 %	864	748,69	0,51 %
III	Болести на кръвта, кръвотворните органи и отделни нарушения, включващи имунния механизъм	43	37,26	0,07 %	337	292,02	0,33 %	380	329,28	0,23 %
IV	Болести на ендокринната система, разстройства на храненето и на обмяната на веществата	48	41,59	0,07 %	1 448	1 254,74	1,42 %	1 496	1 296,34	0,89 %
V	Психични и поведенчески разстройства	215	186,31	0,33 %	1 378	1 194,09	1,35 %	1 593	1 380,39	0,95 %
VI	Болести на нервната система	129	111,78	0,20 %	2 604	2 256,46	2,54 %	2 733	2 368,24	1,62 %
VII	Болести на окото и придатъците му	1 330	1 152,49	2,01 %	6 705	5 810,12	6,55 %	8 035	6 962,62	4,77 %
VIII	Болести на ухото и мастоидния израстък	509	441,07	0,77 %	2 343	2 030,29	2,29 %	2 852	2 471,36	1,69 %
IX	Болести на органите на кръвообращението	49	42,46	0,07 %	6 638	5 752,07	6,49 %	6 687	5 794,53	3,97 %
X	Болести на дихателната система	28 277	24 503,04	42,81 %	11 206	9 710,40	10,95 %	39 483	34 213,45	23,45 %
XI	Болести на храносмилателната система	758	656,83	1,15 %	2 880	2 495,62	2,81 %	3 638	3 152,46	2,16 %
XII	Болести на кожата и подкожната тъкан	1 334	1 155,96	2,02 %	3 255	2 820,58	3,18 %	4 589	3 976,53	2,73 %
XIII	Болести на костно-мускулната система и на съединителната тъкан	117	101,38	0,18 %	2 661	2 305,85	2,60 %	2 778	2 407,24	1,65 %
XIV	Болести на пикочо-половата система	845	732,22	1,28 %	7 075	6 130,74	6,91 %	7 920	6 862,97	4,70 %
XV	Бременност, раждане и послеродов период	8	6,93	0,01 %	230	199,30	0,22 %	238	206,24	0,14 %
XVI	Някои състояния, възникващи през перинаталния период	25	21,66	0,04 %	-	-	-	25	21,66	0,01 %
XVII	Вродени аномалии [пороци на развитието], деформации и хромозомни аберации	71	61,52	0,11 %	5	4,33	0,00 %	76	65,86	0,05 %
XVIII	Симптоми, признаци и отклонения от нормата	1 772	1 535,50	2,68 %	2 814	2 438,43	2,75 %	4 586	3 973,93	2,72 %
XIX	Травми, отравяния и някои други последици от въздействието на външни причини	1 443	1 250,41	2,18 %	5 497	4 763,35	5,37 %	6 940	6 013,76	4,12 %
XX	Външни причини за заболеваемост и смъртност	2 005	1 737,40	3,04 %	7 638	6 618,60	7,46 %	9 643	8 356,01	5,73 %
XXI	Фактори, влияещи върху здравното състояние на населението и контакта със здравните служби	23 329	20 215,42	35,32 %	35 847	31 062,72	35,03 %	59 176	51 278,14	35,15 %
ОБЩО		66 051	57 235,58	100,00 %	102 323	88 666,57	100,00 %	168 374	145 902,15	100,00 %

РАЗДЕЛ I. ЗДРАВНО – ДЕМОГРАФСКИ ДАННИ

Таблица 3. Хоспитализирана заболеваемост на населението

КЛАС ЗАБОЛЯВАНИЯ ПО МКБ-10		Хоспитализирани случаи	На 100 хил. души	Отн. дял %
I	Някои инфекциозни и паразитни болести	279	239,85	1,09 %
II	Новообразувания	243	208,90	0,95 %
III	Болести на кръвта, кръвотворните органи и отделни нарушения, включващи имунния механизъм	152	130,67	0,59 %
IV	Болести на ендокринната система, разстройства на храненето и на обмяната на веществата	571	490,88	2,23 %
V	Психични и поведенчески разстройства	440	378,26	1,72 %
VI	Болести на нервната система	1 617	1 390,12	6,31 %
VII	Болести на окото и придатъците му	846	727,30	3,30 %
VIII	Болести на ухото и мастоидния израстък	1 815	1 560,34	7,08 %
IX	Болести на органите на кръвообращението	4 968	4 270,94	19,38 %
X	Болести на дихателната система	4 248	3 651,96	16,57 %
XI	Болести на храносмилателната система	2 361	2 029,73	9,21 %
XII	Болести на кожата и подкожната тъкан	981	843,36	3,83 %

XIII	Болести на костно-мускулната система и на съединителната тъкан	1 477	1 269,76	5,76 %
XIV	Болести на пикочо-половата система	1 818	1 562,92	7,09 %
XV	Бременност, раждане и послеродов период	1 438	1 236,23	5,61 %
XVI	Някои състояния, възникващи през перинаталния период	102	87,69	0,40 %
XVII	Вродени аномалии [пороци на развитието], деформации и хромозомни аберации	12	10,32	0,05 %
XVIII	Симптоми, признаци и отклонения от нормата	331	284,56	1,29 %
XIX	Травми, отравяния и някои други последици от въздействието на външни причини	1 382	1 188,09	5,39 %
XX	Външни причини за заболеваемост и смъртност	-	-	-
XXI	Фактори, влияещи върху здравното състояние на населението и контакта със здравните служби	550	472,83	2,15 %
ОБЩО		25 631	22 034,71	100,00 %

РАЗДЕЛ II. ВИД, БРОЙ, ДЕЙНОСТИ И РАЗПРЕДЕЛЕНИЕ НА СЪЩЕСТВУВАЩИТЕ ЛЕЧЕБНИ ЗАВЕДЕНИЯ

Таблица 1. Вид, брой, дейност и разпределение на съществуващите лечебни заведения

ВИД ЛЕЧЕБНО ЗАВЕДЕНИЕ	АБРЕВИАТУРА	ОБЛАСТ РАЗГРАД	на 100 хил. души население	Завет	Исперих	Кубрат	Лозница	Разград	Самуил	Цар Калоян
ПЪРВИЧНА ИЗВЪНБОЛНИЧНА ПОМОЩ		**115**	**99,65**	**5**	**19**	**12**	**4**	**66**	**4**	**5**
Индивидуална практика за първична извънболнична медицинска помощ	ИППИМП	46	39,86	3	7	6	1	24	2	3
Индивидуална практика за първична извънболнична медицинска помощ - дентална медицина	ИППИМП – ДМ	63	54,59	2	11	6	3	37	2	2
Групова практика за първична извънболнична медицинска помощ	ГППИМП	1	0,87	-	-	-	-	1	-	-
Групова практика за първична извънболнична медицинска помощ - дентална медицина	ГППИМП – ДМ	5	4,33	-	1	-	-	4	-	-
СПЕЦИАЛИЗИРАНА ИЗВЪНБОЛНИЧНА ПОМОЩ		**96**	**83,19**	**-**	**19**	**11**	**1**	**65**	**-**	**-**
Индивидуална практика за специализирана извънболнична медицинска помощ	ИПСИМП	71	61,52	-	15	10	-	46	-	-
Групова практика за специализирана извънболнична медицинска помощ	ГПСИМП	-	-	-	-	-	-	-	-	-
Индивидуална практика за специализирана извънболнична медицинска помощ - дентална медицина	ИПСИДП	-	-	-	-	-	-	-	-	-
Групова практика за специализирана извънболнична медицинска помощ - дентална медицина	ГПСИДП	-	-	-	-	-	-	-	-	-
Медицински център	МЦ	8	6,93	-	1	1	-	6	-	-
Медико дентален център	МДЦ	-	-	-	-	-	-	-	-	-
Дентален център	ДЦ	-	-	-	-	-	-	-	-	-
Диагностично-консултативен център	ДКЦ	1	0,87	-	-	-	-	1	-	-
Самостоятелна медико-диагностична лаборатория	СМДЛ	6	5,20	-	1	-	-	5	-	-
Самостоятелна медико-техническа лаборатория	СМТЛ	10	8,67	-	2	-	1	7	-	-
БОЛНИЧНА ПОМОЩ		**3**	**2,60**	**-**	**1**	**1**	**-**	**1**	**-**	**-**
Многопрофилна болница за активно лечение	МБАЛ	3	2,60	-	1	1	-	1	-	-
Специализирана болница за активно лечение	СБАЛ	-	-	-	-	-	-	-	-	-
Болница за продължително лечение и рехабилитация	БПЛР	-	-	-	-	-	-	-	-	-
Болница за продължително лечение	БПЛ	-	-	-	-	-	-	-	-	-
Специализирана болница за рехабилитация	СБР	-	-	-	-	-	-	-	-	-
Държавна психиатрична болница	ДБП	-	-	-	-	-	-	-	-	-
ДРУГИ ЛЕЧЕБНИ ЗАВЕДЕНИЯ		**6**	**5,20**	**-**	**1**	**1**	**1**	**2**	**-**	**1**
Център за спешна медицинска помощ	ЦСМП - филиал	5	4,33	-	1	1	1	1	-	1
Център по трансфузионна хематология	ЦТХ	-	-	-	-	-	-	-	-	-
Комплексен онкологичен център	КОЦ	-	-	-	-	-	-	-	-	-
Център за психично здраве	ЦПЗ	-	-	-	-	-	-	-	-	-
Център за кожно-венерически заболявания	ЦКВЗ	-	-	-	-	-	-	-	-	-
Дом за медико-социални грижи	ДМСГ	-	-	-	-	-	-	-	-	-
Диализен център	ДЦ	-	-	-	-	-	-	-	-	-
Тъкнна банка	ТБ	-	-	-	-	-	-	-	-	-
Хоспис	ХОСПИС	1	0,87	-	-	-	-	1	-	-

РАЗДЕЛ III. НЕОБХОДИМ МИНИМАЛЕН БРОЙ ЛЕКАРИ, ЛЕКАРИ ПО ДЕНТАЛНА МЕДИЦИНА И СПЕЦИАЛИСТИ ОТ ПРОФЕСИОНАЛНО НАПРАВЛЕНИЕ „ЗДРАВНИ ГРИЖИ" В ИЗВЪНБОЛНИЧНАТА МЕДИЦИНСКА ПОМОЩ ПО СПЕЦИАЛНОСТИ

Таблица 1. Необходим минимален брой лекари и лекари по дентална медицина по специалности

СПЕЦИАЛНОСТ	Брой специалисти	на 100 хил. души
ЛЕКАРИ В ПЪРВИЧНАТА ИЗВЪНБОЛНИЧНА ПОМОЩ	**192**	**166,37**
ОБЩА МЕДИЦИНА	77	66,72
ДЕНТАЛНА МЕДИЦИНА	115	99,65
ЛЕКАРИ В СПЕЦИАЛИЗИРАНАТА ИЗВЪНБОЛНИЧНА ПОМОЩ	**96**	**83,19**
ЛЕКАРИ ПО КЛИНИЧНИ СПЕЦИАЛНОСТИ	*87*	*75,39*
АКУШЕРСТВО И ГИНЕКОЛОГИЯ	8	6,93
АНЕСТЕЗИОЛОГИЯ И ИНТЕНЗИВНО ЛЕЧЕНИЕ	-	-
ВЪТРЕШНИ БОЛЕСТИ	1	0,87
ГАСТРОЕНТЕРОЛОГИЯ	2	1,73
ЕНДОКРИНОЛОГИЯ И БОЛЕСТИ НА ОБМЯНАТА	5	4,33
ИНФЕКЦИОЗНИ БОЛЕСТИ	-	-
КАРДИОЛОГИЯ	15	13,00
КЛИНИЧНА АЛЕРГОЛОГИЯ	1	0,87
КЛИНИЧНА ТОКСИКОЛОГИЯ	-	-
КЛИНИЧНА ХЕМАТОЛОГИЯ	-	-

КОЖНИ И ВЕНЕРИЧЕСКИ БОЛЕСТИ	3	2,60
МЕДИЦИНСКА ОНКОЛОГИЯ	-	-
МЕДИЦИНСКА ПАРАЗИТОЛОГИЯ	-	-
НЕРВНИ БОЛЕСТИ	8	6,93
НЕФРОЛОГИЯ	1	0,87
ОРТОПЕДИЯ И ТРАВМАТОЛОГИЯ	5	4,33
ОЧНИ БОЛЕСТИ	9	7,80
ПНЕВМОЛОГИЯ И ФТИЗИАТРИЯ	2	1,73
ПСИХИАТРИЯ	2	1,73
РЕВМАТОЛОГИЯ	1	0,87
УРОЛОГИЯ	2	1,73
УШНО-НОСНО-ГЪРЛЕНИ БОЛЕСТИ	5	4,33
ФИЗИКАЛНА И РЕХАБИЛИТАЦИОННА МЕДИЦИНА	2	1,73
ГРЪДНА ХИРУРГИЯ	-	-
НЕВРОХИРУРГИЯ	-	-
СЪДОВА ХИРУРГИЯ, АНГИОЛОГИЯ	1	0,87
ХИРУРГИЯ	4	3,47
ПЕДИАТРИЯ	10	8,67
ДЕТСКА ГАСТРОЕНТЕРОЛОГИЯ	-	-
ДЕТСКА ЕНДОКРИНОЛОГИЯ И БОЛЕСТИ НА ОБМЯНАТА	-	-
ДЕТСКА КАРДИОЛОГИЯ	-	-
ДЕТСКА КЛИНИЧНА ХЕМАТОЛОГИЯ И ОНКОЛОГИЯ	-	-
ДЕТСКА НЕВРОЛОГИЯ	-	-
ДЕТСКА НЕФРОЛОГИЯ	-	-
ДЕТСКА ПНЕВМОЛОГИЯ И ФТИЗИАТРИЯ	-	-
ДЕТСКА ПСИХИАТРИЯ	-	-
ДЕТСКА РЕВМАТОЛОГИЯ	-	-
ДЕТСКА ХИРУРГИЯ	-	-
ЛЕКАРИ, ОСЪЩЕСТВЯВАЩИ МЕДИКО-ДИАГНОСТИЧНИ ДЕЙНОСТИ ПО СПЕЦИАЛНОСТИ	*9*	*7,80*
ВИРУСОЛОГИЯ	1	0,87
КЛИНИЧНА ИМУНОЛОГИЯ	-	-
ТРАНСФУЗИОННА ХЕМАТОЛОГИЯ – ИМУНОХЕМАТОЛОГИЧНИ ИЗСЛЕДВАНИЯ	1	0,87
КЛИНИЧНА ЛАБОРАТОРИЯ	2	1,73
КЛИНИЧНА МИКРОБИОЛОГИЯ	1	0,87
МЕДИЦИНСКА ПАРАЗИТОЛОГИЯ	1	0,87
ОБЩА И КЛИНИЧНА ПАТОЛОГИЯ	1	0,87
ОБРАЗНА ДИАГНОСТИКА	2	1,73
ОБЩ БРОЙ ЛЕКАРИ	**288**	**249,56**
ЛЕКАРИ ПО ДЕНТАЛНА МЕДИЦИНА ПО СПЕЦИАЛНОСТИ	**24**	**20,80**
ОРТОДОНТИЯ	1	0,87
ПРОТЕТИЧНА ДЕНТАЛНА МЕДИЦИНА	2	1,73
ПАРОДОНТОЛОГИЯ И ЗАБОЛЯВАНИЯ НА ОРАЛНАТА ЛИГАВИЦА	3	2,60
ДЕТСКА ДЕНТАЛНА МЕДИЦИНА	6	5,20
ОПЕРАТИВНО ЗЪБОЛЕЧЕНИЕ И ЕНДОДОНТИЯ	6	5,20
ОРАЛНА ХИРУРГИЯ	6	5,20
ДЕНТАЛНА КЛИНИЧНА АЛЕРГОЛОГИЯ		-
ДЕНТАЛНА ОБРАЗНА ДИАГНОСТИКА		-

РАЗДЕЛ III. НЕОБХОДИМ МИНИМАЛЕН БРОЙ ЛЕКАРИ, ЛЕКАРИ ПО ДЕНТАЛНА МЕДИЦИНА И СПЕЦИАЛИСТИ ОТ ПРОФЕСИОНАЛНО НАПРАВЛЕНИЕ „ЗДРАВНИ ГРИЖИ" В ИЗВЪНБОЛНИЧНАТА МЕДИЦИНСКА ПОМОЩ ПО СПЕЦИАЛНОСТИ

Таблица 2. Необходим минимален брой специалисти от професионално направление „Здравни грижи"

СПЕЦИАЛНОСТ	**Брой специалисти**	**на 100 хил. души**
МЕДИЦИНСКИ СЕСТРИ	120	103,98
АКУШЕРКИ	15	13,00
ФЕЛДШЕРИ	20	17,33
РЕХАБИЛИТАТОРИ	6	5,20
КЛИНИЧНИ ЛАБОРАНТИ	29	25,13
РЕНТГЕНОВИ ЛАБОРАНТИ	5	4,33
ОБЩ БРОЙ СПЕЦИАЛИСТИ ПО ЗДРАВНИ ГРИЖИ	**195**	**168,97**

РАЗДЕЛ IV. БРОЙ НА ПРАКТИКУВАЩИТЕ ЛЕКАРИ, ЛЕКАРИ ПО ДЕНТАЛНА МЕДИЦИНА ПО СПЕЦИАЛНОСТИ И СПЕЦИАЛИСТИТЕ ОТ ПРОФЕСИОНАЛНО НАПРАВЛЕНИЕ „ЗДРАВНИ ГРИЖИ" В ИЗВЪНБОЛНИЧНАТА МЕДИЦИНСКА ПОМОЩ

Таблица 1. Брой на практикуващите лекари и лекари по дентална медицина по специалности

СПЕЦИАЛНОСТ	**Практикуващи само в ИМП**	**Практикуващи и в ЛЗБП**	**ОБЩО**	**на 100 хил. души население**
ЛЕКАРИ ПО КЛИНИЧНИ СПЕЦИАЛНОСТИ	**89**	**61**	**150**	**129,98**
АКУШЕРСТВО И ГИНЕКОЛОГИЯ	7	6	13	11,26
АНЕСТЕЗИОЛОГИЯ И ИНТЕНЗИВНО ЛЕЧЕНИЕ	1	2	3	2,60
ВЪТРЕШНИ БОЛЕСТИ	4	2	6	5,20
ГАСТРОЕНТЕРОЛОГИЯ		4	4	3,47
ЕНДОКРИНОЛОГИЯ И БОЛЕСТИ НА ОБМЯНАТА	3	1	4	3,47
ИНФЕКЦИОЗНИ БОЛЕСТИ			-	-
КАРДИОЛОГИЯ	4	6	10	8,67
КЛИНИЧНА АЛЕРГОЛОГИЯ	1	1	2	1,73
КЛИНИЧНА ТОКСИКОЛОГИЯ			-	-
КЛИНИЧНА ХЕМАТОЛОГИЯ		1	1	0,87
КОЖНИ И ВЕНЕРИЧЕСКИ БОЛЕСТИ	3		3	2,60
МЕДИЦИНСКА ОНКОЛОГИЯ	1		1	0,87
МЕДИЦИНСКА ПАРАЗИТОЛОГИЯ			-	-
НЕРВНИ БОЛЕСТИ	3	8	11	9,53
НЕФРОЛОГИЯ	1		1	0,87

ОРТОПЕДИЯ И ТРАВМАТОЛОГИЯ	3	3	6	5,20
ОЧНИ БОЛЕСТИ	9	1	10	8,67
ПНЕВМОЛОГИЯ И ФТИЗИАТРИЯ	2	2	4	3,47
ПСИХИАТРИЯ	2	3	5	4,33
РЕВМАТОЛОГИЯ	1	1	2	1,73
УРОЛОГИЯ	3		3	2,60
УШНО-НОСНО-ГЪРЛЕНИ БОЛЕСТИ	2	4	6	5,20
ФИЗИКАЛНА И РЕХАБИЛИТАЦИОННА МЕДИЦИНА		2	2	1,73
ГРЪДНА ХИРУРГИЯ			-	-
НЕВРОХИРУРГИЯ			-	-
СЪДОВА ХИРУРГИЯ, АНГИОЛОГИЯ			-	-
ХИРУРГИЯ	6	6	12	10,40
ПЕДИАТРИЯ	6	8	14	12,13
ДЕТСКА ГАСТРОЕНТЕРОЛОГИЯ			-	-
ДЕТСКА ЕНДОКРИНОЛОГИЯ И БОЛЕСТИ НА ОБМЯНАТА			-	-
ДЕТСКА КАРДИОЛОГИЯ	1		1	0,87
ДЕТСКА КЛИНИЧНА ХЕМАТОЛОГИЯ И ОНКОЛОГИЯ			-	-
ДЕТСКА НЕВРОЛОГИЯ			-	-
ДЕТСКА НЕФРОЛОГИЯ			-	-
ДЕТСКА ПНЕВМОЛОГИЯ И ФТИЗИАТРИЯ			-	-
ДЕТСКА ПСИХИАТРИЯ			-	-
ДЕТСКА РЕВМАТОЛОГИЯ			-	-
ДЕТСКА ХИРУРГИЯ			-	-
ОБЩА МЕДИЦИНА	26		26	22,53
ОБЩОПРАКТИКУВАЩИ ЛЕКАРИ БЕЗ СПЕЦИАЛНОСТ			-	-
ЛЕКАРИ, ОСЪЩЕСТВЯВАЩИ МЕДИКО-ДИАГНОСТИЧНИ ДЕЙНОСТИ ПО СПЕЦИАЛНОСТИ	**12**	**6**	**18**	**15,60**
ВИРУСОЛОГИЯ	1		1	0,87
КЛИНИЧНА ИМУНОЛОГИЯ			-	-
ТРАНСФУЗИОННА ХЕМАТОЛОГИЯ – ИМУНОХЕМАТОЛОГИЧНИ ИЗСЛЕДВАНИЯ			-	-
КЛИНИЧНА ЛАБОРАТОРИЯ	6	1	7	6,07
КЛИНИЧНА МИКРОБИОЛОГИЯ	1	2	3	2,60
МЕДИЦИНСКА ПАРАЗИТОЛОГИЯ			-	-
ОБЩА И КЛИНИЧНА ПАТОЛОГИЯ		1	1	0,87
ОБРАЗНА ДИАГНОСТИКА	4	2	6	5,20
ОБЩ БРОЙ ЛЕКАРИ	**101**	**67**	**168**	**145,58**
ЛЕКАРИ ПО ДЕНТАЛНА МЕДИЦИНА ПО СПЕЦИАЛНОСТИ	**74**	**-**	**74**	**64,12**
ОБЩА ДЕНТАЛНА МЕДИЦИНА	74		74	64,12
ОРТОДОНТИЯ			-	-
ПРОТЕТИЧНА ДЕНТАЛНА МЕДИЦИНА			-	-
ПАРОДОНТОЛОГИЯ И ЗАБОЛЯВАНИЯ НА ОРАЛНАТА ЛИГАВИЦА			-	-
ДЕТСКА ДЕНТАЛНА МЕДИЦИНА			-	-
ОПЕРАТИВНО ЗЪБОЛЕЧЕНИЕ И ЕНДОДОНТИЯ			-	-
ОРАЛНА ХИРУРГИЯ			-	-
ДЕНТАЛНА КЛИНИЧНА АЛЕРГОЛОГИЯ			-	-
ДЕНТАЛНА ОБРАЗНА ДИАГНОСТИКА			-	-
ДЕНТАЛНИ ЛЕКАРИ БЕЗ СПЕЦИАЛНОСТ			-	-

РАЗДЕЛ IV. БРОЙ НА ПРАКТИКУВАЩИТЕ ЛЕКАРИ, ЛЕКАРИ ПО ДЕНТАЛНА МЕДИЦИНА ПО СПЕЦИАЛНОСТИ И СПЕЦИАЛИСТИТЕ ОТ ПРОФЕСИОНАЛНО НАПРАВЛЕНИЕ „ЗДРАВНИ ГРИЖИ" В ИЗВЪНБОЛНИЧНАТА МЕДИЦИНСКА ПОМОЩ

Таблица 2. Брой на специалистите от професионално направление „Здравни грижи"

СПЕЦИАЛНОСТ	**Брой в ПИМП**	**Брой в СИМП**	**ОБЩО**	**на 100 хил. души**
МЕДИЦИНСКИ СЕСТРИ	71	18	89	77,12
АКУШЕРКИ	1	1	2	1,73
ФЕЛДШЕРИ	20		20	17,33
РЕХАБИЛИТАТОРИ		6	6	5,20
КЛИНИЧНИ ЛАБОРАНТИ		29	29	25,13
РЕНТГЕНОВИ ЛАБОРАНТИ		5	5	4,33
ОБЩ БРОЙ СПЕЦИАЛИСТИ ПО ЗДРАВНИ ГРИЖИ	**92**	**59**	**151**	**130,85**

РАЗДЕЛ V. БРОЙ НА СЪЩЕСТВУВАЩИТЕ ЛЕГЛА ЗА БОЛНИЧНО ЛЕЧЕНИЕ И ОСЪЩЕСТВЯВАНИТЕ МЕДИЦИНСКИ ДЕЙНОСТИ ПО ВИДОВЕ И РАЗПРЕДЕЛЕНИЕТО ИМ ПО ЛЕЧЕБНИ ЗАВЕДЕНИЯ И ПО НИВА НА КОМПЕТЕНТНОСТ НА СЪОТВЕТНИТЕ СТРУКТУРИ

Таблица 1. Брой на съществуващите легла за болнично лечение по видове

ВИДОВЕ ЛЕГЛА	**В ЛЗ за активно лечение /МБАЛ,СБАЛ,КОЦ,ЦПЗ,ЦКВЗ/ 3**	**В други ЛЗ /БПЛР,БПЛ,СБР,ДБП/ 0**	**ОБЩО**	**на 1000 души**
АКТИВНИ	**406**	**-**	**406**	**3,52**
ИНТЕНЗИВНИ	22	-	22	0,19
ТЕРАПЕВТИЧНИ	208	-	208	1,80
ХИРУРГИЧНИ	84	-	84	0,73
ПЕДИАТРИЧНИ	62	-	62	0,54
АКУШЕРО-ГИНЕКОЛОГИЧНИ	30	-	30	0,26
ДРУГИ	**147**	**-**	**147**	**1,27**
ДЪЛГОСРОЧНИ ГРИЖИ /ПРОДЪЛЖИТЕЛНО ЛЕЧЕНИЕ И ПАЛИАТИВНИ ГРИЖИ/	70	-	70	0,61
ПСИХИАТРИЧНИ	40	-	40	0,35
ФИЗИОТЕРАПИЯ И РЕХАБИЛИТАЦИЯ	37	-	37	0,32
ОБЩО	**553**	**-**	**553**	**4,79**

РАЗДЕЛ V. БРОЙ НА СЪЩЕСТВУВАЩИТЕ ЛЕГЛА ЗА БОЛНИЧНО ЛЕЧЕНИЕ И ОСЪЩЕСТВЯВАНИТЕ МЕДИЦИНСКИ ДЕЙНОСТИ ПО ВИДОВЕ И РАЗПРЕДЕЛЕНИЕТО ИМ ПО ЛЕЧЕБНИ ЗАВЕДЕНИЯ И ПО НИВА НА КОМПЕТЕНТНОСТ НА СЪОТВЕТНИТЕ СТРУКТУРИ

Таблица 2. Осъществявани медицински дейности по видове, лечебни заведения и нива на компетентност

Медицински дейности по видове	ОБЩО ЗА ОБЛАСТТА			
	I ниво	II ниво	III ниво	ОБЩО
Общо легла	**186**	**331**	**36**	**553**
Интензивни	**-**	**12**	**10**	**22**
АНЕСТЕЗИОЛОГИЯ И ИНТЕНЗИВНО ЛЕЧЕНИЕ	-	12	10	22
Терапевтични	**74**	**108**	**26**	**208**
ВЪТРЕШНИ БОЛЕСТИ - НЕПРОФИЛИРАНИ	4	6	-	10
ГАСТРОЕНТЕРОЛОГИЯ	1	13	-	14
ЕНДОКРИНОЛОГИЯ И БОЛЕСТИ НА ОБМЯНАТА	6	-	-	6
ИНФЕКЦИОЗНИ БОЛЕСТИ	-	10	-	10
КАРДИОЛОГИЯ	45	-	-	45
КЛИНИЧНА АЛЕРГОЛОГИЯ	-	-	-	-
КЛИНИЧНА ИМУНОЛОГИЯ	-	-	-	-
КЛИНИЧНА ТОКСИКОЛОГИЯ	-	-	-	-
КЛИНИЧНА ХЕМАТОЛОГИЯ	3	-	-	3
КОЖНИ И ВЕНЕРИЧЕСКИ БОЛЕСТИ	-	-	-	-
ЛЪЧЕЛЕЧЕНИЕ	-	-	-	-
МЕДИЦИНСКА ОНКОЛОГИЯ	-	-	-	-
НУКЛЕАРНА МЕДИЦИНА	-	-	-	-
НЕРВНИ БОЛЕСТИ	-	38	26	64
НЕФРОЛОГИЯ	-	3	-	3
ПНЕВМОЛОГИЯ И ФТИЗИАТРИЯ	15	33	-	48
РЕВМАТОЛОГИЯ	-	5	-	5
Хирургични	**-**	**84**	**-**	**84**
ГРЪДНА ХИРУРГИЯ	-	-	-	-
ДЕТСКА ХИРУРГИЯ	-	-	-	-
КАРДИОХИРУРГИЯ	-	-	-	-
ЛИЦЕВО-ЧЕЛЮСТНА ХИРУРГИЯ	-	-	-	-
НЕВРОХИРУРГИЯ	-	-	-	-
ОРТОПЕДИЯ И ТРАВМАТОЛОГИЯ	-	10	-	10
ОЧНИ БОЛЕСТИ	-	5	-	5
ПЛАСТИЧНО-ВЪЗСТАНОВИТЕЛНА ХИРУРГИЯ	-	-	-	-
СЪДОВА ХИРУРГИЯ	-	-	-	-
УРОЛОГИЯ	-	10	-	10
УШНО-НОСНО-ГЪРЛЕНИ БОЛЕСТИ	-	6	-	6
ХИРУРГИЯ	-	53	-	53
Педиатрични	**42**	**20**	**-**	**62**
НЕОНАТОЛОГИЯ	9	-	-	9
ПЕДИАТРИЯ	33	20	-	53
ДЕТСКА ГАСТРОЕНТЕРОЛОГИЯ	-	-	-	-
ДЕТСКА ЕНДОКРИНОЛОГИЯ И БОЛЕСТИ НА ОБМЯНАТА	-	-	-	-
ДЕТСКА КАРДИОЛОГИЯ	-	-	-	-
ДЕТСКА КЛИНИЧНА ХЕМАТОЛОГИЯ И ОНКОЛОГИЯ	-	-	-	-
ДЕТСКА НЕВРОЛОГИЯ	-	-	-	-
ДЕТСКА НЕФРОЛОГИЯ И ХЕМОДИАЛИЗА	-	-	-	-
ДЕТСКА ПНЕВМОЛОГИЯ И ФТИЗИАТРИЯ	-	-	-	-
ДЕТСКА ПСИХИАТРИЯ	-	-	-	-
ДЕТСКА РЕВМАТОЛОГИЯ	-	-	-	-
Акушеро-гинекологични	**-**	**30**	**-**	**30**
АКУШЕРСТВО	-	9	-	9
ГИНЕКОЛОГИЯ	-	10	-	10
ПАТОЛОГИЧНА БРЕМЕННОСТ	-	11	-	11
Други	**70**	**77**	**-**	**147**
ПСИХИАТРИЯ	-	40	-	40
ФИЗИКАЛНА И РЕХАБИЛИТАЦИОННА МЕДИЦИНА	-	37	-	37
ПРОДЪЛЖИТЕЛНО ЛЕЧЕНИЕ			70	70
ПАЛИАТИВНИ ГРИЖИ			-	-
Структури без легла	**49**	**21**	**1**	**71**
СПЕШНА МЕДИЦИНА	4	-	-	4
ДИАЛИЗНО ЛЕЧЕНИЕ (БРОЙ ПОСТОВЕ)	-	13	-	13
ПСИХИАТРИЯ - ДНЕВЕН СТАЦИОНАР (БРОЙ МЕСТА)			40	40
ЛЪЧЕЛЕЧЕНИЕ	-	-	-	-
НУКЛЕАРНА МЕДИЦИНА	-	-	-	-
ФИЗИКАЛНА И РЕХАБИЛИТАЦИОННА МЕДИЦИНА	-	-	-	-
ВИРУСОЛОГИЧНА ЛАБОРАТОРИЯ	-	-	-	-
КЛИНИЧНА ЛАБОРАТОРИЯ	-	2	1	3
ЛАБОРАТОРИЯ ПО КЛИНИЧНА ИМУНОЛОГИЯ	-	-	-	-
МЕДИЦИНСКА ГЕНЕТИКА			-	-
МЕДИЦИНСКА ПАРАЗИТОЛОГИЯ	-	-	-	-
МИКРОБИОЛОГИЧНА ЛАБОРАТОРИЯ	-	3	-	3
ТОКСИКОЛОГИЧНА ЛАБОРАТОРИЯ	-	-	-	-
ОБРАЗНА ДИАГНОСТИКА	1	2	-	3
ТРАНСФУЗИОННА ХЕМАТОЛОГИЯ	-	1	-	1
ОБЩА И КЛИНИЧНА ПАТОЛОГИЯ			3	3
СЪДЕБНА МЕДИЦИНА			1	1

Медицински дейности по видове	*МБАЛ „Св. Иван Рилски – Разград" АД*				*„МБАЛ – Исперих" ЕООД*				*„МБАЛ – Кубрат" ЕООД*			
	I ниво	II ниво	III ниво	ОБЩО	I ниво	II ниво	III ниво	ОБЩО	I ниво	II ниво	III ниво	ОБЩО
Общо легла	**81**	**216**	**36**	**333**	**49**	**61**	**-**	**110**	**56**	**54**	**-**	**110**
Интензивни	**-**	**-**	**10**	**10**	**-**	**6**	**-**	**6**	**-**	**6**	**-**	**6**
АНЕСТЕЗИОЛОГИЯ И ИНТЕНЗИВНО ЛЕЧЕНИЕ			10	10		6		6		6		6
Терапевтични	**23**	**63**	**26**	**112**	**27**	**25**	**-**	**52**	**24**	**20**	**-**	**44**
ВЪТРЕШНИ БОЛЕСТИ - НЕПРОФИЛИРАНИ		2		2		4		4	4			4
ГАСТРОЕНТЕРОЛОГИЯ		10		10		3		3	1			1
ЕНДОКРИНОЛОГИЯ И БОЛЕСТИ НА ОБМЯНАТА	5			5				-	1			1
ИНФЕКЦИОЗНИ БОЛЕСТИ		10		10				-				-
КАРДИОЛОГИЯ	15			15	12			12	18			18
КЛИНИЧНА АЛЕРГОЛОГИЯ				-				-				-
КЛИНИЧНА ИМУНОЛОГИЯ				-				-				-
КЛИНИЧНА ТОКСИКОЛОГИЯ				-				-				-
КЛИНИЧНА ХЕМАТОЛОГИЯ	3			3				-				-
КОЖНИ И ВЕНЕРИЧЕСКИ БОЛЕСТИ				-				-				-
ЛЪЧЕЛЕЧЕНИЕ				-				-				-
МЕДИЦИНСКА ОНКОЛОГИЯ				-				-				-
НУКЛЕАРНА МЕДИЦИНА				-				-				-
НЕРВНИ БОЛЕСТИ			26	26		18		18		20		20
НЕФРОЛОГИЯ		3		3				-				-
ПНЕВМОЛОГИЯ И ФТИЗИАТРИЯ		33		33	15			15				-
РЕВМАТОЛОГИЯ		5		5				-				-
Хирургични	**-**	**55**	**-**	**55**	**-**	**18**	**-**	**18**	**-**	**11**	**-**	**11**
ГРЪДНА ХИРУРГИЯ				-				-				-
ДЕТСКА ХИРУРГИЯ				-				-				-
КАРДИОХИРУРГИЯ				-				-				-
ЛИЦЕВО-ЧЕЛЮСТНА ХИРУРГИЯ				-				-				-
НЕВРОХИРУРГИЯ				-				-				-
ОРТОПЕДИЯ И ТРАВМАТОЛОГИЯ		10		10				-				-
ОЧНИ БОЛЕСТИ		5		5				-				-
ПЛАСТИЧНО-ВЪЗСТАНОВИТЕЛНА ХИРУРГИЯ				-				-				-
СЪДОВА ХИРУРГИЯ				-				-				-
УРОЛОГИЯ		10		10				-				-
УШНО-НОСНО-ГЪРЛЕНИ БОЛЕСТИ		6		6				-				-
ХИРУРГИЯ		24		24		18		18		11		11
Педиатрични	**8**	**20**	**-**	**28**	**12**	**-**	**-**	**12**	**22**	**-**	**-**	**22**
НЕОНАТОЛОГИЯ	8			8				-	1			1
ПЕДИАТРИЯ		20		20	12			12	21			21
ДЕТСКА ГАСТРОЕНТЕРОЛОГИЯ				-				-				-
ДЕТСКА ЕНДОКРИНОЛОГИЯ И БОЛЕСТИ НА ОБМЯНАТА				-				-				-
ДЕТСКА КАРДИОЛОГИЯ				-				-				-
ДЕТСКА КЛИНИЧНА ХЕМАТОЛОГИЯ И ОНКОЛОГИЯ				-				-				-
ДЕТСКА НЕВРОЛОГИЯ				-				-				-
ДЕТСКА НЕФРОЛОГИЯ И ХЕМОДИАЛИЗА				-				-				-
ДЕТСКА ПНЕВМОЛОГИЯ И ФТИЗИАТРИЯ				-				-				-
ДЕТСКА ПСИХИАТРИЯ				-				-				-
ДЕТСКА РЕВМАТОЛОГИЯ				-				-				-
Акушеро-гинекологични	**-**	**18**	**-**	**18**	**-**	**-**	**-**	**-**	**-**	**12**	**-**	**12**
АКУШЕРСТВО		8		8				-		1		1
ГИНЕКОЛОГИЯ		2		2				-		8		8
ПАТОЛОГИЧНА БРЕМЕННОСТ		8		8				-		3		3
Други	**50**	**60**	**-**	**110**	**10**	**12**	**-**	**22**	**10**	**5**	**-**	**15**
ПСИХИАТРИЯ		40		40				-				-
ФИЗИКАЛНА И РЕХАБИЛИТАЦИОННА МЕДИЦИНА		20		20		12		12		5		5
ПРОДЪЛЖИТЕЛНО ЛЕЧЕНИЕ			50	50			10	10			10	10
ПАЛИАТИВНИ ГРИЖИ				-				-				-
Структури без легла	**46**	**16**	**1**	**63**	**1**	**3**	**-**	**4**	**2**	**2**	**-**	**4**
СПЕШНА МЕДИЦИНА	4			4				-				-
ДИАЛИЗНО ЛЕЧЕНИЕ (БРОЙ ПОСТОВЕ)		13		13				-				-
ПСИХИАТРИЯ - ДНЕВЕН СТАЦИОНАР (БРОЙ МЕСТА)			40	40				-				-
ЛЪЧЕЛЕЧЕНИЕ				-				-				-
НУКЛЕАРНА МЕДИЦИНА				-				-				-
ФИЗИКАЛНА И РЕХАБИЛИТАЦИОННА МЕДИЦИНА				-				-				-
ВИРУСОЛОГИЧНА ЛАБОРАТОРИЯ				-				-				-
КЛИНИЧНА ЛАБОРАТОРИЯ			1	1		1		1		1		1
ЛАБОРАТОРИЯ ПО КЛИНИЧНА ИМУНОЛОГИЯ				-				-				-
МЕДИЦИНСКА ГЕНЕТИКА				-				-				-
МЕДИЦИНСКА ПАРАЗИТОЛОГИЯ				-				-				-
МИКРОБИОЛОГИЧНА ЛАБОРАТОРИЯ		1		1		1		1		1		1
ТОКСИКОЛОГИЧНА ЛАБОРАТОРИЯ				-				-				-
ОБРАЗНА ДИАГНОСТИКА		1		1		1		1	1			1
ТРАНСФУЗИОННА ХЕМАТОЛОГИЯ		1		1				-				-
ОБЩА И КЛИНИЧНА ПАТОЛОГИЯ			1	1			1	1			1	1
СЪДЕБНА МЕДИЦИНА			1	1				-				-

РАЗДЕЛ VI. ВИД, БРОЙ И РАЗПРЕДЕЛЕНИЕ НА ИЗВЪРШВАНИТЕ В ОБЛАСТТА ВИСОКОТЕХНОЛОГИЧНИ МЕТОДИ ЗА ДИАГНОСТИКА И ЛЕЧЕНИЕ И НАЛИЧНАТА ЗА ТЯХНОТО ПРИЛАГАНЕ ВИСОКОТЕХНОЛОГИЧНА МЕДИЦИНСКА АПАРАТУРА В ОБЛАСТТА

Таблица 1. Високотехнологични дейности и апаратура по вид, брой и разпределение

Вид високотехнологични дейности	**Вид високотехнологична апаратура**	**Наличен брой**	***МБАЛ „Св. Иван Рилски – Разград" АД***	***„МБАЛ – Исперих" ЕООД***	***„МБАЛ – Кубрат" ЕООД***
Позитрон-емисионна томография	PET-CT	-			
Емисионна компютърна томография	SPECT-CT	-			
Магнитно-резонансна компютърна томография	МРТ ≥ 1,5 Тесла	-			
Компютърна томография	Спирален КТ ≥ 32-срезов	-			
Ендоваскуларно лечение, в т.ч. на екстракраниални (коронарни, каротидни, периферни съдове) на интракраниални съдове	Ангиограф	-			
Роботизирана хирургия	Ендоскопска роботизирана система	-			
Лъчелечение	Линеен ускорител	-			
Лъчелечение с модулиран интензитет	Линеен ускорител с възможности за модулиран интензитет	-			
Радиохирургия	Линеен ускорител или друга апаратура за радихирургия	-			
Брахитерапия	Апаратура за брахитерапия	-			
Трансплантация на сърце	-	-			
Трансплантация на бял дроб	-	-			
Трансплантация на черен дроб	-	-			
Трансплантация на бъбрек	-	-			
Трансплантация на панкреас	-	-			
Трансплантация на хемопоетични стволови клетки	-	-			
In vitro методи за асистирана репродукция	-	-			

Приложение № 18 към т. I, подточка 1

РАЗДЕЛ I. ЗДРАВНО – ДЕМОГРАФСКИ ДАННИ

Таблица 1. Демографска структура

ОБЛАСТ	ОБЩИНИ	Население								Естествен прираст на 1000 души население		
		Население	Мъже %	Жени %	В градовете %	В селата %	Под трудоспособна възраст %	В трудоспособна възраст %	Над трудоспособна възраст %	Живо родени	Умрели	Естествен прираст
ОБЩО ЗА СТРАНАТА	**ОБЩО ЗА СТРАНАТА**	7 101 859	49%	51%	73%	27%	15%	61%	24%	9,12	15,09	-5,98
РУСЕ	**РУСЕ ОБЛАСТ**	223 489	49%	51%	78%	22%	13%	60%	27%	7,89	16,49	-8,60
РУСЕ	Борово	5 440	49%	51%	34%	66%	11%	53%	36%	5,80	21,94	-16,14
РУСЕ	Бяла	12 319	49%	51%	63%	37%	14%	55%	30%	7,25	20,80	-13,54
РУСЕ	Ветово	11 620	50%	50%	75%	25%	15%	59%	26%	8,73	16,26	-7,53
РУСЕ	Две могили	8 494	50%	50%	46%	54%	13%	56%	32%	7,11	21,69	-14,58
РУСЕ	Иваново	8 519	50%	50%	0%	100%	9%	49%	42%	4,52	31,03	-26,51
РУСЕ	Русе	161 838	49%	51%	92%	8%	14%	62%	24%	8,20	14,17	-5,97
РУСЕ	Сливо поле	10 085	49%	51%	29%	71%	13%	57%	30%	8,17	21,84	-13,68
РУСЕ	Ценово	5 174	50%	50%	0%	100%	10%	51%	40%	6,29	29,91	-23,62

РАЗДЕЛ I. ЗДРАВНО – ДЕМОГРАФСКИ ДАННИ

Таблица 2. Заболеваемост по групи заболявания и по възраст

КЛАС ЗАБОЛЯВАНИЯ ПО МКБ-10		ДЕЦА ОТ 0 ДО 17-ГОДИШНА ВЪЗРАСТ			ЛИЦА НАД 18 ГОДИНИ			ОБЩО		
		Регистрирани заболявания	На 100 хил. души	Отн. дял %	Регистрирани заболявания	На 100 хил. души	Отн. дял %	Регистрирани заболявания	На 100 хил. души	Отн. дял %
I	Някои инфекциозни и паразитни болести	5 955	2 664,56	8,34 %	4 421	1 978,17	2,59 %	10 376	4 642,73	4,28 %
II	Новообразувания	194	86,81	0,27 %	4 613	2 064,08	2,70 %	4 807	2 150,89	1,98 %
III	Болести на кръвта, кръвотворните органи и отделни нарушения, включващи имунния механизъм	313	140,05	0,44 %	925	413,89	0,54 %	1 238	553,94	0,51 %
IV	Болести на ендокринната система, разстройства на храненето и на обмяната на веществата	311	139,16	0,44 %	7 174	3 210,00	4,20 %	7 485	3 349,16	3,09 %
V	Психични и поведенчески разстройства	461	206,27	0,65 %	1 899	849,71	1,11 %	2 360	1 055,98	0,97 %
VI	Болести на нервната система	670	299,79	0,94 %	8 819	3 946,06	5,16 %	9 489	4 245,85	3,92 %
VII	Болести на окото и придатъците му	2 756	1 233,17	3,86 %	9 331	4 175,15	5,46 %	12 087	5 408,32	4,99 %
VIII	Болести на ухото и мастоидния израстък	1 745	780,80	2,44 %	8 312	3 719,20	4,86 %	10 057	4 500,00	4,15 %
IX	Болести на органите на кръвообращението	524	234,46	0,73 %	22 817	10 209,45	13,35 %	23 341	10 443,91	9,63 %
X	Болести на дихателната система	38 931	17 419,65	54,53 %	27 147	12 146,91	15,88 %	66 078	29 566,56	27,26 %
XI	Болести на храносмилателната система	3 768	1 685,99	5,28 %	10 049	4 496,42	5,88 %	13 817	6 182,41	5,70 %
XII	Болести на кожата и подкожната тъкан	4 692	2 099,43	6,57 %	9 163	4 099,98	5,36 %	13 855	6 199,41	5,72 %
XIII	Болести на костно-мускулната система и на съединителната тъкан	983	439,84	1,38 %	18 180	8 134,63	10,63 %	19 163	8 574,47	7,91 %
XIV	Болести на пикочо-половата система	2 399	1 073,43	3,36 %	18 654	8 346,72	10,91 %	21 053	9 420,15	8,69 %
XV	Бременност, раждане и послеродов период	30	13,42	0,04 %	948	424,18	0,55 %	978	437,61	0,40 %
XVI	Някои състояния, възникващи през перинаталния период	196	87,70	0,27 %		-	-	196	87,70	0,08 %
XVII	Вродени аномалии [пороци на развитието], деформации и хромозомни аберации	303	135,58	0,42 %	55	24,61	0,03 %	358	160,19	0,15 %
XVIII	Симптоми, признаци и отклонения от нормата	4 709	2 107,04	6,60 %	5 452	2 439,49	3,19 %	10 161	4 546,53	4,19 %
XIX	Травми, отравяния и някои други последици от въздействието на външни причини	2 452	1 097,15	3,43 %	13 012	5 822,21	7,61 %	15 464	6 919,36	6,38 %
XX	Външни причини за заболеваемост и смъртност		-	-		-	-	-	-	-
XXI	Фактори, влияещи върху здравното състояние на населението и контакта със здравните служби		-	-		-	-	-	-	-
ОБЩО		71 392	31 944,30	100,00 %	170 971	76 500,86	100,00 %	242 363	108 445,16	100,00 %

РАЗДЕЛ I. ЗДРАВНО – ДЕМОГРАФСКИ ДАННИ

Таблица 3. Хоспитализирана заболеваемост на населението

КЛАС ЗАБОЛЯВАНИЯ ПО МКБ-10		Хоспитализирани случаи	На 100 хил. души	Отн. дял %
I	Някои инфекциозни и паразитни болести	1 122	499,59	1,54 %
II	Новообразувания	3 222	1 434,67	4,43 %
III	Болести на кръвта, кръвотворните органи и отделни нарушения, включващи имунния механизъм	335	149,17	0,46 %
IV	Болести на ендокринната система, разстройства на храненето и на обмяната на веществата	2 086	928,84	2,87 %
V	Психични и поведенчески разстройства	3 016	1 342,94	4,15 %
VI	Болести на нервната система	2 609	1 161,71	3,59 %
VII	Болести на окото и придатъците му	2 237	996,07	3,08 %
VIII	Болести на ухото и мастоидния израстък	1 310	583,31	1,80 %
IX	Болести на органите на кръвообращението	13 290	5 917,66	18,29 %
X	Болести на дихателната система	6 930	3 085,73	9,54 %
XI	Болести на храносмилателната система	6 118	2 724,17	8,42 %

XII	Болести на кожата и подкожната тъкан	2 653	1 181,31	3,65 %
XIII	Болести на костно-мускулната система и на съединителната тъкан	3 958	1 762,39	5,45 %
XIV	Болести на пикочо-половата система	5 332	2 374,19	7,34 %
XV	Бременност, раждане и послеродов период	3 701	1 647,95	5,09 %
XVI	Някои състояния, възникващи през перинаталния период	722	321,49	0,99 %
XVII	Вродени аномалии [пороци на развитието], деформации и хромозомни аберации	100	44,53	0,14 %
XVIII	Симптоми, признаци и отклонения от нормата	518	230,65	0,71 %
XIX	Травми, отравяния и някои други последици от въздействието на външни причини	4 591	2 044,24	6,32 %
XX	Външни причини за заболеваемост и смъртност	-	-	-
XXI	Фактори, влияещи върху здравното състояние на населението и контакта със здравните служби	8 807	3 921,51	12,12 %
ОБЩО		72 657	32 352,10	100,00 %

РАЗДЕЛ II. ВИД, БРОЙ, ДЕЙНОСТИ И РАЗПРЕДЕЛЕНИЕ НА СЪЩЕСТВУВАЩИТЕ ЛЕЧЕБНИ ЗАВЕДЕНИЯ

Таблица 1. Вид, брой, дейност и разпределение на съществуващите лечебни заведения

ВИД ЛЕЧЕБНО ЗАВЕДЕНИЕ	АБРЕВИАТУРА	ОБЛАСТ РУСЕ	на 100 хил. души население	Борово	Бяла	Ветово	Две могили	Иваново	Русе	Сливо поле	Ценово
ПЪРВИЧНА ИЗВЪНБОЛНИЧНА ПОМОЩ		**309**	**138,26**	**8**	**16**	**6**	**14**	**10**	**239**	**7**	**9**
Индивидуална практика за първична извънболнична медицинска помощ	ИППИМП	110	49,22	3	8	4	6	5	76	3	5
Индивидуална практика за първична извънболнична медицинска помощ - дентална медицина	ИППИМП – ДМ	174	77,86	3	8	2	8	2	145	2	4
Групова практика за първична извънболнична медицинска помощ	ГППИМП	6	2,68	-	-	-	-	2	4	-	-
Групова практика за първична извънболнична медицинска помощ - дентална медицина	ГППИМП – ДМ	19	8,50	2	-	-	-	1	14	2	-
СПЕЦИАЛИЗИРАНА ИЗВЪНБОЛНИЧНА ПОМОЩ		**244**	**109,18**	**-**	**19**	**-**	**2**	**1**	**220**	**2**	**-**
Индивидуална практика за специализирана извънболнична медицинска помощ	ИПСИМП	166	74,28	-	14	-	2	1	147	2	-
Групова практика за специализирана извънболнична медицинска помощ	ГПСИМП	4	1,79	-	1	-	-	-	3	-	-
Индивидуална практика за специализирана извънболнична медицинска помощ - дентална медицина	ИПСИДП	5	2,24	-	-	-	-	-	5	-	-
Групова практика за специализирана извънболнична медицинска помощ - дентална медицина	ГПСИДП	-	-	-	-	-	-	-	-	-	-
Медицински център	МЦ	13	5,82	-	1	-	-	-	12	-	-
Медико дентален център	МДЦ	1	0,45	-	-	-	-	-	1	-	-
Дентален център	ДЦ	2	0,89	-	-	-	-	-	2	-	-
Диагностично-консултативен център	ДКЦ	3	1,34	-	-	-	-	-	3	-	-
Самостоятелна медико-диагностична лаборатория	СМДЛ	15	6,71	-	1	-	-	-	14	-	-
Самостоятелна медико-техническа лаборатория	СМТЛ	35	15,66	-	2	-	-	-	33	-	-
БОЛНИЧНА ПОМОЩ		**7**	**3,13**	**-**	**2**	**-**	**-**	**-**	**5**	**-**	**-**
Многопрофилна болница за активно лечение	МБАЛ	3	1,34	-	1	-	-	-	2	-	-
Специализирана болница за активно лечение	СБАЛ	3	1,34	-	-	-	-	-	3	-	-
Болница за продължително лечение и рехабилитация	БПЛР	-	-	-	-	-	-	-	-	-	-
Болница за продължително лечение	БПЛ	-	-	-	-	-	-	-	-	-	-
Специализирана болница за рехабилитация	СБР	-	-	-	-	-	-	-	-	-	-
Държавна психиатрична болница	ДБП	1	0,45	-	1	-	-	-	-	-	-
ДРУГИ ЛЕЧЕБНИ ЗАВЕДЕНИЯ		**5**	**2,24**	**-**	**-**	**-**	**-**	**-**	**5**	**-**	**-**
Център за спешна медицинска помощ	ЦСМП - филиал	1	0,45	-	-	-	-	-	1	-	-
Център по трансфузионна хематология	ЦТХ	-	-	-	-	-	-	-	-	-	-
Комплексен онкологичен център	КОЦ	1	0,45	-	-	-	-	-	1	-	-
Център за психично здраве	ЦПЗ	1	0,45	-	-	-	-	-	1	-	-
Център за кожно-венерически заболявания	ЦКВЗ	-	-	-	-	-	-	-	-	-	-
Дом за медико-социални грижи	ДМСГ	1	0,45	-	-	-	-	-	1	-	-
Диализен център	ДЦ	1	0,45	-	-	-	-	-	1	-	-
Тъкнна банка	ТБ	-	-	-	-	-	-	-	-	-	-
Хоспис	ХОСПИС	-	-	-	-	-	-	-	-	-	-

РАЗДЕЛ III. НЕОБХОДИМ МИНИМАЛЕН БРОЙ ЛЕКАРИ, ЛЕКАРИ ПО ДЕНТАЛНА МЕДИЦИНА И СПЕЦИАЛИСТИ ОТ ПРОФЕСИОНАЛНО НАПРАВЛЕНИЕ „ЗДРАВНИ ГРИЖИ" В ИЗВЪНБОЛНИЧНАТА МЕДИЦИНСКА ПОМОЩ ПО СПЕЦИАЛНОСТИ

Таблица 1. Необходим минимален брой лекари и лекари по дентална медицина по специалности

СПЕЦИАЛНОСТ	Брой специалисти	на 100 хил. души
ЛЕКАРИ В ПЪРВИЧНАТА ИЗВЪНБОЛНИЧНА ПОМОЩ	**373**	**166,90**
ОБЩА МЕДИЦИНА	150	67,12
ДЕНТАЛНА МЕДИЦИНА	223	99,78
ЛЕКАРИ В СПЕЦИАЛИЗИРАНАТА ИЗВЪНБОЛНИЧНА ПОМОЩ	**255**	**114,10**
ЛЕКАРИ ПО КЛИНИЧНИ СПЕЦИАЛНОСТИ	*223*	*99,78*
АКУШЕРСТВО И ГИНЕКОЛОГИЯ	17	7,61
АНЕСТЕЗИОЛОГИЯ И ИНТЕНЗИВНО ЛЕЧЕНИЕ	1	0,45
ВЪТРЕШНИ БОЛЕСТИ	3	1,34
ГАСТРОЕНТЕРОЛОГИЯ	6	2,68
ЕНДОКРИНОЛОГИЯ И БОЛЕСТИ НА ОБМЯНАТА	11	4,92
ИНФЕКЦИОЗНИ БОЛЕСТИ	1	0,45
КАРДИОЛОГИЯ	28	12,53
КЛИНИЧНА АЛЕРГОЛОГИЯ	2	0,89
КЛИНИЧНА ТОКСИКОЛОГИЯ		-
КЛИНИЧНА ХЕМАТОЛОГИЯ	1	0,45
КОЖНИ И ВЕНЕРИЧЕСКИ БОЛЕСТИ	12	5,37
МЕДИЦИНСКА ОНКОЛОГИЯ	1	0,45
МЕДИЦИНСКА ПАРАЗИТОЛОГИЯ		-

НЕРВНИ БОЛЕСТИ	17	7,61
НЕФРОЛОГИЯ	2	0,89
ОРТОПЕДИЯ И ТРАВМАТОЛОГИЯ	12	5,37
ОЧНИ БОЛЕСТИ	17	7,61
ПНЕВМОЛОГИЯ И ФТИЗИАТРИЯ	8	3,58
ПСИХИАТРИЯ	10	4,47
РЕВМАТОЛОГИЯ	3	1,34
УРОЛОГИЯ	6	2,68
УШНО-НОСНО-ГЪРЛЕНИ БОЛЕСТИ	9	4,03
ФИЗИКАЛНА И РЕХАБИЛИТАЦИОННА МЕДИЦИНА	12	5,37
ГРЪДНА ХИРУРГИЯ	1	0,45
НЕВРОХИРУРГИЯ	2	0,89
СЪДОВА ХИРУРГИЯ, АНГИОЛОГИЯ	2	0,89
ХИРУРГИЯ	12	5,37
ПЕДИАТРИЯ	20	8,95
ДЕТСКА ГАСТРОЕНТЕРОЛОГИЯ		-
ДЕТСКА ЕНДОКРИНОЛОГИЯ И БОЛЕСТИ НА ОБМЯНАТА	1	0,45
ДЕТСКА КАРДИОЛОГИЯ	2	0,89
ДЕТСКА КЛИНИЧНА ХЕМАТОЛОГИЯ И ОНКОЛОГИЯ		-
ДЕТСКА НЕВРОЛОГИЯ		-
ДЕТСКА НЕФРОЛОГИЯ		-
ДЕТСКА ПНЕВМОЛОГИЯ И ФТИЗИАТРИЯ	2	0,89
ДЕТСКА ПСИХИАТРИЯ	1	0,45
ДЕТСКА РЕВМАТОЛОГИЯ		-
ДЕТСКА ХИРУРГИЯ	1	0,45
ЛЕКАРИ, ОСЪЩЕСТВЯВАЩИ МЕДИКО-ДИАГНОСТИЧНИ ДЕЙНОСТИ ПО СПЕЦИАЛНОСТИ	*32*	*14,32*
ВИРУСОЛОГИЯ	2	0,89
КЛИНИЧНА ИМУНОЛОГИЯ		-
ТРАНСФУЗИОННА ХЕМАТОЛОГИЯ – ИМУНОХЕМАТОЛОГИЧНИ ИЗСЛЕДВАНИЯ	1	0,45
КЛИНИЧНА ЛАБОРАТОРИЯ	10	4,47
КЛИНИЧНА МИКРОБИОЛОГИЯ	3	1,34
МЕДИЦИНСКА ПАРАЗИТОЛОГИЯ	1	0,45
ОБЩА И КЛИНИЧНА ПАТОЛОГИЯ	2	0,89
ОБРАЗНА ДИАГНОСТИКА	13	5,82
ОБЩ БРОЙ ЛЕКАРИ	**628**	**281,00**
ЛЕКАРИ ПО ДЕНТАЛНА МЕДИЦИНА ПО СПЕЦИАЛНОСТИ	**51**	**22,82**
ОРТОДОНТИЯ	2	0,89
ПРОТЕТИЧНА ДЕНТАЛНА МЕДИЦИНА	4	1,79
ПАРОДОНТОЛОГИЯ И ЗАБОЛЯВАНИЯ НА ОРАЛНАТА ЛИГАВИЦА	7	3,13
ДЕТСКА ДЕНТАЛНА МЕДИЦИНА	12	5,37
ОПЕРАТИВНО ЗЪБОЛЕЧЕНИЕ И ЕНДОДОНТИЯ	14	6,26
ОРАЛНА ХИРУРГИЯ	11	4,92
ДЕНТАЛНА КЛИНИЧНА АЛЕРГОЛОГИЯ		-
ДЕНТАЛНА ОБРАЗНА ДИАГНОСТИКА	1	0,45

РАЗДЕЛ III. НЕОБХОДИМ МИНИМАЛЕН БРОЙ ЛЕКАРИ, ЛЕКАРИ ПО ДЕНТАЛНА МЕДИЦИНА И СПЕЦИАЛИСТИ ОТ ПРОФЕСИОНАЛНО НАПРАВЛЕНИЕ „ЗДРАВНИ ГРИЖИ" В ИЗВЪНБОЛНИЧНАТА МЕДИЦИНСКА ПОМОЩ ПО СПЕЦИАЛНОСТИ

Таблица 2. Необходим минимален брой специалисти от професионално направление „Здравни грижи"

СПЕЦИАЛНОСТ	**Брой специалисти**	**на 100 хил. души**
МЕДИЦИНСКИ СЕСТРИ	253	113,20
АКУШЕРКИ	27	12,08
ФЕЛДШЕРИ	32	14,32
РЕХАБИЛИТАТОРИ	6	2,68
КЛИНИЧНИ ЛАБОРАНТИ	60	26,85
РЕНТГЕНОВИ ЛАБОРАНТИ	21	9,40
ОБЩ БРОЙ СПЕЦИАЛИСТИ ПО ЗДРАВНИ ГРИЖИ	**399**	**178,53**

РАЗДЕЛ IV. БРОЙ НА ПРАКТИКУВАЩИТЕ ЛЕКАРИ, ЛЕКАРИ ПО ДЕНТАЛНА МЕДИЦИНА ПО СПЕЦИАЛНОСТИ И СПЕЦИАЛИСТИТЕ ОТ ПРОФЕСИОНАЛНО НАПРАВЛЕНИЕ „ЗДРАВНИ ГРИЖИ" В ИЗВЪНБОЛНИЧНАТА МЕДИЦИНСКА ПОМОЩ

Таблица 1. Брой на практикуващите лекари и лекари по дентална медицина по специалности

СПЕЦИАЛНОСТ	**Практикуващи само в ИМП**	**Практикуващи и в ЛЗБП**	**ОБЩО**	**на 100 хил. души население**
ЛЕКАРИ ПО КЛИНИЧНИ СПЕЦИАЛНОСТИ	**172**	**206**	**378**	**169,14**
АКУШЕРСТВО И ГИНЕКОЛОГИЯ	11	21	32	14,32
АНЕСТЕЗИОЛОГИЯ И ИНТЕНЗИВНО ЛЕЧЕНИЕ	2	1	3	1,34
ВЪТРЕШНИ БОЛЕСТИ	2	5	7	3,13
ГАСТРОЕНТЕРОЛОГИЯ	2	9	11	4,92
ЕНДОКРИНОЛОГИЯ И БОЛЕСТИ НА ОБМЯНАТА	4	6	10	4,47
ИНФЕКЦИОЗНИ БОЛЕСТИ		1	1	0,45
КАРДИОЛОГИЯ	8	18	26	11,63
КЛИНИЧНА АЛЕРГОЛОГИЯ	3		3	1,34
КЛИНИЧНА ТОКСИКОЛОГИЯ			-	-
КЛИНИЧНА ХЕМАТОЛОГИЯ		2	2	0,89
КОЖНИ И ВЕНЕРИЧЕСКИ БОЛЕСТИ	14		14	6,26
МЕДИЦИНСКА ОНКОЛОГИЯ			-	-
МЕДИЦИНСКА ПАРАЗИТОЛОГИЯ			-	-
НЕРВНИ БОЛЕСТИ	12	13	25	11,19
НЕФРОЛОГИЯ	1	5	6	2,68
ОРТОПЕДИЯ И ТРАВМАТОЛОГИЯ	2	15	17	7,61
ОЧНИ БОЛЕСТИ	8	7	15	6,71

ПНЕВМОЛОГИЯ И ФТИЗИАТРИЯ		7	7	3,13
ПСИХИАТРИЯ	3	10	13	5,82
РЕВМАТОЛОГИЯ		2	2	0,89
УРОЛОГИЯ		8	8	3,58
УШНО-НОСНО-ГЪРЛЕНИ БОЛЕСТИ	5	8	13	5,82
ФИЗИКАЛНА И РЕХАБИЛИТАЦИОННА МЕДИЦИНА	1	9	10	4,47
ГРЪДНА ХИРУРГИЯ			-	-
НЕВРОХИРУРГИЯ		3	3	1,34
СЪДОВА ХИРУРГИЯ, АНГИОЛОГИЯ		4	4	1,79
ХИРУРГИЯ	2	29	31	13,87
ПЕДИАТРИЯ	9	19	28	12,53
ДЕТСКА ГАСТРОЕНТЕРОЛОГИЯ			-	-
ДЕТСКА ЕНДОКРИНОЛОГИЯ И БОЛЕСТИ НА ОБМЯНАТА		1	1	0,45
ДЕТСКА КАРДИОЛОГИЯ	2	1	3	1,34
ДЕТСКА КЛИНИЧНА ХЕМАТОЛОГИЯ И ОНКОЛОГИЯ			-	-
ДЕТСКА НЕВРОЛОГИЯ			-	-
ДЕТСКА НЕФРОЛОГИЯ			-	-
ДЕТСКА ПНЕВМОЛОГИЯ И ФТИЗИАТРИЯ	1	1	2	0,89
ДЕТСКА ПСИХИАТРИЯ			-	-
ДЕТСКА РЕВМАТОЛОГИЯ			-	-
ДЕТСКА ХИРУРГИЯ		1	1	0,45
ОБЩА МЕДИЦИНА	55		55	24,61
ОБЩОПРАКТИКУВАЩИ ЛЕКАРИ БЕЗ СПЕЦИАЛНОСТ	25		25	11,19
ЛЕКАРИ, ОСЪЩЕСТВЯВАЩИ МЕДИКО-ДИАГНОСТИЧНИ ДЕЙНОСТИ ПО СПЕЦИАЛНОСТИ	**14**	**27**	**41**	**18,35**
ВИРУСОЛОГИЯ	1	1	2	0,89
КЛИНИЧНА ИМУНОЛОГИЯ			-	-
ТРАНСФУЗИОННА ХЕМАТОЛОГИЯ – ИМУНОХЕМАТОЛОГИЧНИ ИЗСЛЕДВАНИЯ		2	2	0,89
КЛИНИЧНА ЛАБОРАТОРИЯ	2	11	13	5,82
КЛИНИЧНА МИКРОБИОЛОГИЯ	1	2	3	1,34
МЕДИЦИНСКА ПАРАЗИТОЛОГИЯ	1		1	0,45
ОБЩА И КЛИНИЧНА ПАТОЛОГИЯ		3	3	1,34
ОБРАЗНА ДИАГНОСТИКА	9	8	17	7,61
ОБЩ БРОЙ ЛЕКАРИ	**186**	**233**	**419**	**187,48**
ЛЕКАРИ ПО ДЕНТАЛНА МЕДИЦИНА ПО СПЕЦИАЛНОСТИ	**87**	**-**	**87**	**38,93**
ОБЩА ДЕНТАЛНА МЕДИЦИНА	53		53	23,71
ОРТОДОНТИЯ	2		2	0,89
ПРОТЕТИЧНА ДЕНТАЛНА МЕДИЦИНА			-	-
ПАРОДОНТОЛОГИЯ И ЗАБОЛЯВАНИЯ НА ОРАЛНАТА ЛИГАВИЦА			-	-
ДЕТСКА ДЕНТАЛНА МЕДИЦИНА	12		12	5,37
ОПЕРАТИВНО ЗЪБОЛЕЧЕНИЕ И ЕНДОДОНТИЯ	14		14	6,26
ОРАЛНА ХИРУРГИЯ	5		5	2,24
ДЕНТАЛНА КЛИНИЧНА АЛЕРГОЛОГИЯ			-	-
ДЕНТАЛНА ОБРАЗНА ДИАГНОСТИКА	1		1	0,45
ДЕНТАЛНИ ЛЕКАРИ БЕЗ СПЕЦИАЛНОСТ	111		111	49,67

РАЗДЕЛ IV. БРОЙ НА ПРАКТИКУВАЩИТЕ ЛЕКАРИ, ЛЕКАРИ ПО ДЕНТАЛНА МЕДИЦИНА ПО СПЕЦИАЛНОСТИ И СПЕЦИАЛИСТИТЕ ОТ ПРОФЕСИОНАЛНО НАПРАВЛЕНИЕ „ЗДРАВНИ ГРИЖИ" В ИЗВЪНБОЛНИЧНАТА МЕДИЦИНСКА ПОМОЩ

Таблица 2. Брой на специалистите от професионално направление „Здравни грижи"

СПЕЦИАЛНОСТ	**Брой в ПИМП**	**Брой в СИМП**	**ОБЩО**	**на 100 хил. души**
МЕДИЦИНСКИ СЕСТРИ	70	61	131	58,62
АКУШЕРКИ	20	7	27	12,08
ФЕЛДШЕРИ	27	4	31	13,87
РЕХАБИЛИТАТОРИ		6	6	2,68
КЛИНИЧНИ ЛАБОРАНТИ	2	58	60	26,85
РЕНТГЕНОВИ ЛАБОРАНТИ		19	19	8,50
ОБЩ БРОЙ СПЕЦИАЛИСТИ ПО ЗДРАВНИ ГРИЖИ	**119**	**155**	**274**	**122,60**

РАЗДЕЛ V. БРОЙ НА СЪЩЕСТВУВАЩИТЕ ЛЕГЛА ЗА БОЛНИЧНО ЛЕЧЕНИЕ И ОСЪЩЕСТВЯВАНИТЕ МЕДИЦИНСКИ ДЕЙНОСТИ ПО ВИДОВЕ И РАЗПРЕДЕЛЕНИЕТО ИМ ПО ЛЕЧЕБНИ ЗАВЕДЕНИЯ И ПО НИВА НА КОМПЕТЕНТНОСТ НА СЪОТВЕТНИТЕ СТРУКТУРИ

Таблица 1. Брой на съществуващите легла за болнично лечение по видове

ВИДОВЕ ЛЕГЛА	**В ЛЗ за активно лечение /МБАЛ,СБАЛ,КОЦ,ЦПЗ,ЦКВЗ/ 8**	**В други ЛЗ /БПЛР,БПЛ,СБР,ДБП/ 1**	**ОБЩО**	**на 1000 души**
АКТИВНИ	**1 155**	**-**	**1 155**	**5,17**
ИНТЕНЗИВНИ	58	-	58	0,26
ТЕРАПЕВТИЧНИ	556	-	556	2,49
ХИРУРГИЧНИ	345	-	345	1,54
ПЕДИАТРИЧНИ	101	-	101	0,45
АКУШЕРО-ГИНЕКОЛОГИЧНИ	95	-	95	0,43
ДРУГИ	**308**	**270**	**578**	**2,59**
ДЪЛГОСРОЧНИ ГРИЖИ /ПРОДЪЛЖИТЕЛНО ЛЕЧЕНИЕ И ПАЛИАТИВНИ ГРИЖИ/	33	-	33	0,15
ПСИХИАТРИЧНИ	115	270	385	1,72
ФИЗИОТЕРАПИЯ И РЕХАБИЛИТАЦИЯ	160	-	160	0,72
ОБЩО	**1 463**	**270**	**1 733**	**7,75**

РАЗДЕЛ V. БРОЙ НА СЪЩЕСТВУВАЩИТЕ ЛЕГЛА ЗА БОЛНИЧНО ЛЕЧЕНИЕ И ОСЪЩЕСТВЯВАНИТЕ МЕДИЦИНСКИ ДЕЙНОСТИ ПО ВИДОВЕ И РАЗПРЕДЕЛЕНИЕТО ИМ ПО ЛЕЧЕБНИ ЗАВЕДЕНИЯ И ПО НИВА НА КОМПЕТЕНТНОСТ НА СЪОТВЕТНИТЕ СТРУКТУРИ

Таблица 2. Осъществявани медицински дейности по видове, лечебни заведения и нива на компетентност

Медицински дейности по видове	ОБЩО ЗА ОБЛАСТТА			
	I ниво	II ниво	III ниво	ОБЩО
Общо легла	**348**	**495**	**890**	**1 733**
Интензивни	**-**	**12**	**46**	**58**
АНЕСТЕЗИОЛОГИЯ И ИНТЕНЗИВНО ЛЕЧЕНИЕ	-	12	46	58
Терапевтични	**26**	**336**	**194**	**556**
ВЪТРЕШНИ БОЛЕСТИ - НЕПРОФИЛИРАНИ	-	-	49	49
ГАСТРОЕНТЕРОЛОГИЯ	-	26	-	26
ЕНДОКРИНОЛОГИЯ И БОЛЕСТИ НА ОБМЯНАТА	4	18	-	22
ИНФЕКЦИОЗНИ БОЛЕСТИ	-	17	-	17
КАРДИОЛОГИЯ	-	12	110	122
КЛИНИЧНА АЛЕРГОЛОГИЯ	-	-	-	-
КЛИНИЧНА ИМУНОЛОГИЯ	-	-	-	-
КЛИНИЧНА ТОКСИКОЛОГИЯ	-	-	-	-
КЛИНИЧНА ХЕМАТОЛОГИЯ	-	15	-	15
КОЖНИ И ВЕНЕРИЧЕСКИ БОЛЕСТИ	-	-	-	-
ЛЪЧЕЛЕЧЕНИЕ	-	44	-	44
МЕДИЦИНСКА ОНКОЛОГИЯ	-	54	-	54
НУКЛЕАРНА МЕДИЦИНА	-	-	-	-
НЕРВНИ БОЛЕСТИ	-	42	35	77
НЕФРОЛОГИЯ	15	10	-	25
ПНЕВМОЛОГИЯ И ФТИЗИАТРИЯ	7	88	-	95
РЕВМАТОЛОГИЯ	-	10	-	10
Хирургични	**-**	**106**	**239**	**345**
ГРЪДНА ХИРУРГИЯ	-	-	-	-
ДЕТСКА ХИРУРГИЯ	-	-	4	4
КАРДИОХИРУРГИЯ	-	-	-	-
ЛИЦЕВО-ЧЕЛЮСТНА ХИРУРГИЯ	-	-	-	-
НЕВРОХИРУРГИЯ	-	25	-	25
ОРТОПЕДИЯ И ТРАВМАТОЛОГИЯ	-	-	50	50
ОЧНИ БОЛЕСТИ	-	10	5	15
ПЛАСТИЧНО-ВЪЗСТАНОВИТЕЛНА ХИРУРГИЯ	-	32	-	32
СЪДОВА ХИРУРГИЯ	-	-	40	40
УРОЛОГИЯ	-	18	22	40
УШНО-НОСНО-ГЪРЛЕНИ БОЛЕСТИ	-	-	12	12
ХИРУРГИЯ	-	21	106	127
Педиатрични	**19**	**12**	**70**	**101**
НЕОНАТОЛОГИЯ	9	-	25	34
ПЕДИАТРИЯ	10	12	45	67
ДЕТСКА ГАСТРОЕНТЕРОЛОГИЯ	-	-	-	-
ДЕТСКА ЕНДОКРИНОЛОГИЯ И БОЛЕСТИ НА ОБМЯНАТА	-	-	-	-
ДЕТСКА КАРДИОЛОГИЯ	-	-	-	-
ДЕТСКА КЛИНИЧНА ХЕМАТОЛОГИЯ И ОНКОЛОГИЯ	-	-	-	-
ДЕТСКА НЕВРОЛОГИЯ	-	-	-	-
ДЕТСКА НЕФРОЛОГИЯ И ХЕМОДИАЛИЗА	-	-	-	-
ДЕТСКА ПНЕВМОЛОГИЯ И ФТИЗИАТРИЯ	-	-	-	-
ДЕТСКА ПСИХИАТРИЯ	-	-	-	-
ДЕТСКА РЕВМАТОЛОГИЯ	-	-	-	-
Акушеро-гинекологични	**-**	**19**	**76**	**95**
АКУШЕРСТВО	-	9	23	32
ГИНЕКОЛОГИЯ	-	10	35	45
ПАТОЛОГИЧНА БРЕМЕННОСТ	-	-	18	18
Други	**303**	**10**	**265**	**578**
ПСИХИАТРИЯ	270	-	115	385
ФИЗИКАЛНА И РЕХАБИЛИТАЦИОННА МЕДИЦИНА	-	10	150	160
ПРОДЪЛЖИТЕЛНО ЛЕЧЕНИЕ			18	18
ПАЛИАТИВНИ ГРИЖИ			15	15
Структури без легла	**106**	**18**	**26**	**150**
СПЕШНА МЕДИЦИНА	-	2	-	2
ДИАЛИЗНО ЛЕЧЕНИЕ (БРОЙ ПОСТОВЕ)	-	6	23	29
ПСИХИАТРИЯ - ДНЕВЕН СТАЦИОНАР (БРОЙ МЕСТА)			100	100
ЛЪЧЕЛЕЧЕНИЕ	-	-	-	-
НУКЛЕАРНА МЕДИЦИНА	-	1	-	1
ФИЗИКАЛНА И РЕХАБИЛИТАЦИОННА МЕДИЦИНА	-	-	-	-
ВИРУСОЛОГИЧНА ЛАБОРАТОРИЯ	-	-	-	-
КЛИНИЧНА ЛАБОРАТОРИЯ	1	2	2	5
ЛАБОРАТОРИЯ ПО КЛИНИЧНА ИМУНОЛОГИЯ	-	-	-	-
МЕДИЦИНСКА ГЕНЕТИКА			-	-
МЕДИЦИНСКА ПАРАЗИТОЛОГИЯ	-	-	-	-
МИКРОБИОЛОГИЧНА ЛАБОРАТОРИЯ	-	3	-	3
ТОКСИКОЛОГИЧНА ЛАБОРАТОРИЯ	-	-	-	-
ОБРАЗНА ДИАГНОСТИКА	1	3	1	5
ТРАНСФУЗИОННА ХЕМАТОЛОГИЯ	-	1	-	1
ОБЩА И КЛИНИЧНА ПАТОЛОГИЯ			3	3
СЪДЕБНА МЕДИЦИНА			1	1

Медицински дейности по видове	УМБАЛ "КАНЕВ" АД				УМБАЛ "МЕДИКА" - РУСЕ ООД				МБАЛ "ЮЛИЯ ВРЕВСКА" - БЯЛА ЕООД				"КОЦ - РУСЕ" ЕООД				СБАЛПФЗ "Д-Р Д. ГРАМАТИКОВ - РУСЕ" ЕООД			
	I ниво	II ниво	III ниво	ОБЩО	I ниво	II ниво	III ниво	ОБЩО	I ниво	II ниво	III ниво	ОБЩО	I ниво	II ниво	III ниво	ОБЩО	I ниво	II ниво	III ниво	ОБЩО
Общо легла	**-**	**132**	**438**	**570**	**22**	**83**	**207**	**312**	**39**	**66**	**-**	**105**	**15**	**126**	**-**	**141**	**2**	**88**	**-**	**90**
Интензивни	**-**	**-**	**40**	**40**	**-**	**-**	**6**	**6**	**-**	**6**	**-**	**6**	**-**	**6**	**-**	**6**	**-**	**-**	**-**	**-**
АНЕСТЕЗИОЛОГИЯ И ИНТЕНЗИВНО ЛЕЧЕНИЕ			40	40			6	6		6		6		6		6				-
Терапевтични	**-**	**85**	**88**	**173**	**-**	**30**	**66**	**96**	**26**	**35**	**-**	**61**	**-**	**98**	**-**	**98**	**-**	**88**	**-**	**88**
ВЪТРЕШНИ БОЛЕСТИ - НЕПРОФИЛИРАНИ			19	19			30	30				-				-				-
ГАСТРОЕНТЕРОЛОГИЯ		15		15				-		11		11				-				-
ЕНДОКРИНОЛОГИЯ И БОЛЕСТИ НА ОБМЯНАТА		18		18				-	4			4				-				-
ИНФЕКЦИОЗНИ БОЛЕСТИ		17		17				-				-				-				-
КАРДИОЛОГИЯ			34	34			36	36		12		12				-				-
КЛИНИЧНА АЛЕРГОЛОГИЯ				-				-				-				-				-
КЛИНИЧНА ИМУНОЛОГИЯ				-				-				-				-				-
КЛИНИЧНА ТОКСИКОЛОГИЯ				-				-				-				-				-
КЛИНИЧНА ХЕМАТОЛОГИЯ		15		15				-				-				-				-
КОЖНИ И ВЕНЕРИЧЕСКИ БОЛЕСТИ				-				-				-				-				-
ЛЪЧЕЛЕЧЕНИЕ				-				-				-		44		44				-
МЕДИЦИНСКА ОНКОЛОГИЯ				-				-				-		54		54				-
НУКЛЕАРНА МЕДИЦИНА				-				-				-				-				-
НЕРВНИ БОЛЕСТИ			35	35		30		30		12		12				-				-
НЕФРОЛОГИЯ		10		10				-	15			15				-				-
ПНЕВМОЛОГИЯ И ФТИЗИАТРИЯ				-				-	7			7				-		88		88
РЕВМАТОЛОГИЯ		10		10				-				-				-				-
Хирургични	**-**	**47**	**154**	**201**	**-**	**35**	**85**	**120**	**-**	**8**	**-**	**8**	**-**	**16**	**-**	**16**	**-**	**-**	**-**	**-**
ГРЪДНА ХИРУРГИЯ				-				-				-				-				-
ДЕТСКА ХИРУРГИЯ			4	4				-				-				-				-
КАРДИОХИРУРГИЯ				-				-				-				-				-
ЛИЦЕВО-ЧЕЛЮСТНА ХИРУРГИЯ				-				-				-				-				-
НЕВРОХИРУРГИЯ		15		15		10		10				-				-				-
ОРТОПЕДИЯ И ТРАВМАТОЛОГИЯ			50	50				-				-				-				-
ОЧНИ БОЛЕСТИ		10		10			5	5				-				-				-
ПЛАСТИЧНО-ВЪЗСТАНОВИТЕЛНА ХИРУРГИЯ		22		22		10		10				-				-				-
СЪДОВА ХИРУРГИЯ			20	20			20	20				-				-				-
УРОЛОГИЯ			22	22		15		15				-		3		3				-
УШНО-НОСНО-ГЪРЛЕНИ БОЛЕСТИ			12	12				-				-				-				-
ХИРУРГИЯ			46	46			60	60		8		8		13		13				-
Педиатрични	**-**	**-**	**70**	**70**	**6**	**12**	**-**	**18**	**13**	**-**	**-**	**13**	**-**	**-**	**-**	**-**	**-**	**-**	**-**	**-**
НЕОНАТОЛОГИЯ			25	25	6			6	3			3				-				-
ПЕДИАТРИЯ			45	45		12		12	10			10				-				-
ДЕТСКА ГАСТРОЕНТЕРОЛОГИЯ				-				-				-				-				-
ДЕТСКА ЕНДОКРИНОЛОГИЯ И БОЛЕСТИ НА ОБМЯНАТА				-				-				-				-				-
ДЕТСКА КАРДИОЛОГИЯ				-				-				-				-				-
ДЕТСКА КЛИНИЧНА ХЕМАТОЛОГИЯ И ОНКОЛОГИЯ				-				-				-				-				-
ДЕТСКА НЕВРОЛОГИЯ				-				-				-				-				-
ДЕТСКА НЕФРОЛОГИЯ И ХЕМОДИАЛИЗА				-				-				-				-				-
ДЕТСКА ПНЕВМОЛОГИЯ И ФТИЗИАТРИЯ				-				-				-				-				-
ДЕТСКА ПСИХИАТРИЯ				-				-				-				-				-
ДЕТСКА РЕВМАТОЛОГИЯ				-				-				-				-				-
Акушеро-гинекологични	**-**	**-**	**56**	**56**	**-**	**6**	**20**	**26**	**-**	**7**	**-**	**7**	**-**	**6**	**-**	**6**	**-**	**-**	**-**	**-**
АКУШЕРСТВО			23	23		6		6		3		3				-				-
ГИНЕКОЛОГИЯ			15	15			20	20		4		4		6		6				-
ПАТОЛОГИЧНА БРЕМЕННОСТ			18	18				-				-				-				-
Други	**-**	**-**	**30**	**30**	**16**	**-**	**30**	**46**	**-**	**10**	**-**	**10**	**15**	**-**	**-**	**15**	**2**	**-**	**-**	**2**
ПСИХИАТРИЯ				-				-				-				-				-
ФИЗИКАЛНА И РЕХАБИЛИТАЦИОННА МЕДИЦИНА			30	30			30	30		10		10				-				-
ПРОДЪЛЖИТЕЛНО ЛЕЧЕНИЕ				-			16	16				-				-			2	2
ПАЛИАТИВНИ ГРИЖИ				-				-				-			15	15				-
Структури без легла	**2**	**3**	**25**	**30**	**1**	**3**	**1**	**5**	**-**	**8**	**-**	**8**	**1**	**3**	**-**	**4**	**2**	**1**	**-**	**3**
СПЕШНА МЕДИЦИНА		1		1		1		1				-				-				-
ДИАЛИЗНО ЛЕЧЕНИЕ (БРОЙ ПОСТОВЕ)			23	23				-		6		6				-				-
ПСИХИАТРИЯ - ДНЕВЕН СТАЦИОНАР (БРОЙ МЕСТА)				-				-				-				-				-
ЛЪЧЕЛЕЧЕНИЕ				-				-				-				-				-
НУКЛЕАРНА МЕДИЦИНА				-				-				-		1		1				-
ФИЗИКАЛНА И РЕХАБИЛИТАЦИОННА МЕДИЦИНА				-				-				-				-				-
ВИРУСОЛОГИЧНА ЛАБОРАТОРИЯ				-				-				-				-				-
КЛИНИЧНА ЛАБОРАТОРИЯ			1	1			1	1		1		1		1		1	1			1
ЛАБОРАТОРИЯ ПО КЛИНИЧНА ИМУНОЛОГИЯ				-				-				-				-				-
МЕДИЦИНСКА ГЕНЕТИКА				-				-				-				-				-
МЕДИЦИНСКА ПАРАЗИТОЛОГИЯ				-				-				-				-				-
МИКРОБИОЛОГИЧНА ЛАБОРАТОРИЯ		1		1		1		1				-				-		1		1
ТОКСИКОЛОГИЧНА ЛАБОРАТОРИЯ				-				-				-				-				-
ОБРАЗНА ДИАГНОСТИКА			1	1		1		1		1		1		1		1	1			1
ТРАНСФУЗИОННА ХЕМАТОЛОГИЯ		1		1				-				-				-				-
ОБЩА И КЛИНИЧНА ПАТОЛОГИЯ			1	1			1	1				-			1	1				-
СЪДЕБНА МЕДИЦИНА			1	1				-				-				-				-

Медицински дейности по видове	"ЦПЗ - РУСЕ" ЕООД				СБАЛК "МЕДИКА КОР" ЕАД				СБАЛФРМ "МЕДИКА" ООД				ДПБ - БЯЛА			
	I ниво	II ниво	III ниво	ОБЩО	I ниво	II ниво	III ниво	ОБЩО	I ниво	II ниво	III ниво	ОБЩО	I ниво	II ниво	III ниво	ОБЩО
Общо легла	**-**	**-**	**115**	**115**	**-**	**-**	**40**	**40**	**-**	**-**	**90**	**90**	**270**	**-**	**-**	**270**
Интензивни	**-**	**-**	**-**	**-**	**-**	**-**	**-**	**-**	**-**	**-**	**-**	**-**	**-**	**-**	**-**	**-**
АНЕСТЕЗИОЛОГИЯ И ИНТЕНЗИВНО ЛЕЧЕНИЕ				-				-				-				-
Терапевтични	**-**	**-**	**-**	**-**	**-**	**-**	**40**	**40**	**-**	**-**	**-**	**-**	**-**	**-**	**-**	**-**
ВЪТРЕШНИ БОЛЕСТИ - НЕПРОФИЛИРАНИ				-				-				-				-
ГАСТРОЕНТЕРОЛОГИЯ				-				-				-				-
ЕНДОКРИНОЛОГИЯ И БОЛЕСТИ НА ОБМЯНАТА				-				-				-				-
ИНФЕКЦИОЗНИ БОЛЕСТИ				-				-				-				-
КАРДИОЛОГИЯ				-			40	40				-				-
КЛИНИЧНА АЛЕРГОЛОГИЯ				-				-				-				-
КЛИНИЧНА ИМУНОЛОГИЯ				-				-				-				-
КЛИНИЧНА ТОКСИКОЛОГИЯ				-				-				-				-
КЛИНИЧНА ХЕМАТОЛОГИЯ				-				-				-				-
КОЖНИ И ВЕНЕРИЧЕСКИ БОЛЕСТИ				-				-				-				-
ЛЪЧЕЛЕЧЕНИЕ				-				-				-				-
МЕДИЦИНСКА ОНКОЛОГИЯ				-				-				-				-
НУКЛЕАРНА МЕДИЦИНА				-				-				-				-
НЕРВНИ БОЛЕСТИ				-				-				-				-
НЕФРОЛОГИЯ				-				-				-				-
ПНЕВМОЛОГИЯ И ФТИЗИАТРИЯ				-				-				-				-
РЕВМАТОЛОГИЯ				-				-				-				-
Хирургични	**-**	**-**	**-**	**-**	**-**	**-**	**-**	**-**	**-**	**-**	**-**	**-**	**-**	**-**	**-**	**-**
ГРЪДНА ХИРУРГИЯ				-				-				-				-
ДЕТСКА ХИРУРГИЯ				-				-				-				-
КАРДИОХИРУРГИЯ				-				-				-				-
ЛИЦЕВО-ЧЕЛЮСТНА ХИРУРГИЯ				-				-				-				-
НЕВРОХИРУРГИЯ				-				-				-				-
ОРТОПЕДИЯ И ТРАВМАТОЛОГИЯ				-				-				-				-
ОЧНИ БОЛЕСТИ				-				-				-				-
ПЛАСТИЧНО-ВЪЗСТАНОВИТЕЛНА ХИРУРГИЯ				-				-				-				-
СЪДОВА ХИРУРГИЯ				-				-				-				-
УРОЛОГИЯ				-				-				-				-
УШНО-НОСНО-ГЪРЛЕНИ БОЛЕСТИ				-				-				-				-
ХИРУРГИЯ				-				-				-				-
Педиатрични	**-**	**-**	**-**	**-**	**-**	**-**	**-**	**-**	**-**	**-**	**-**	**-**	**-**	**-**	**-**	**-**
НЕОНАТОЛОГИЯ				-				-				-				-
ПЕДИАТРИЯ				-				-				-				-
ДЕТСКА ГАСТРОЕНТЕРОЛОГИЯ				-				-				-				-
ДЕТСКА ЕНДОКРИНОЛОГИЯ И БОЛЕСТИ НА ОБМЯНАТА				-				-				-				-
ДЕТСКА КАРДИОЛОГИЯ				-				-				-				-
ДЕТСКА КЛИНИЧНА ХЕМАТОЛОГИЯ И ОНКОЛОГИЯ				-				-				-				-
ДЕТСКА НЕВРОЛОГИЯ				-				-				-				-
ДЕТСКА НЕФРОЛОГИЯ И ХЕМОДИАЛИЗА				-				-				-				-
ДЕТСКА ПНЕВМОЛОГИЯ И ФТИЗИАТРИЯ				-				-				-				-
ДЕТСКА ПСИХИАТРИЯ				-				-				-				-
ДЕТСКА РЕВМАТОЛОГИЯ				-				-				-				-
Акушеро-гинекологични	**-**	**-**	**-**	**-**	**-**	**-**	**-**	**-**	**-**	**-**	**-**	**-**	**-**	**-**	**-**	**-**
АКУШЕРСТВО				-				-				-				-
ГИНЕКОЛОГИЯ				-				-				-				-
ПАТОЛОГИЧНА БРЕМЕННОСТ				-				-				-				-
Други	**-**	**-**	**115**	**115**	**-**	**-**	**-**	**-**	**-**	**-**	**90**	**90**	**270**	**-**	**-**	**270**
ПСИХИАТРИЯ			115	115				-				-	270			270
ФИЗИКАЛНА И РЕХАБИЛИТАЦИОННА МЕДИЦИНА				-				-			90	90				-
ПРОДЪЛЖИТЕЛНО ЛЕЧЕНИЕ				-				-				-				-
ПАЛИАТИВНИ ГРИЖИ				-				-				-				-
Структури без легла	**100**	**-**	**-**	**100**	**-**	**-**	**-**	**-**	**-**	**-**	**-**	**-**	**-**	**-**	**-**	**-**
СПЕШНА МЕДИЦИНА				-				-				-				-
ДИАЛИЗНО ЛЕЧЕНИЕ (БРОЙ ПОСТОВЕ)				-				-				-				-
ПСИХИАТРИЯ - ДНЕВЕН СТАЦИОНАР (БРОЙ МЕСТА)			100	100				-				-				-
ЛЪЧЕЛЕЧЕНИЕ				-				-				-				-
НУКЛЕАРНА МЕДИЦИНА				-				-				-				-
ФИЗИКАЛНА И РЕХАБИЛИТАЦИОННА МЕДИЦИНА				-				-				-				-
ВИРУСОЛОГИЧНА ЛАБОРАТОРИЯ				-				-				-				-
КЛИНИЧНА ЛАБОРАТОРИЯ				-				-				-				-
ЛАБОРАТОРИЯ ПО КЛИНИЧНА ИМУНОЛОГИЯ				-				-				-				-
МЕДИЦИНСКА ГЕНЕТИКА				-				-				-				-
МЕДИЦИНСКА ПАРАЗИТОЛОГИЯ				-				-				-				-
МИКРОБИОЛОГИЧНА ЛАБОРАТОРИЯ				-				-				-				-
ТОКСИКОЛОГИЧНА ЛАБОРАТОРИЯ				-				-				-				-
ОБРАЗНА ДИАГНОСТИКА				-				-				-				-
ТРАНСФУЗИОННА ХЕМАТОЛОГИЯ				-				-				-				-
ОБЩА И КЛИНИЧНА ПАТОЛОГИЯ				-				-				-				-
СЪДЕБНА МЕДИЦИНА				-				-				-				-

РАЗДЕЛ VI. ВИД, БРОЙ И РАЗПРЕДЕЛЕНИЕ НА ИЗВЪРШВАНИТЕ В ОБЛАСТТА ВИСОКОТЕХНОЛОГИЧНИ МЕТОДИ ЗА ДИАГНОСТИКА И ЛЕЧЕНИЕ И НАЛИЧНАТА ЗА ТЯХНОТО ПРИЛАГАНЕ ВИСОКОТЕХНОЛОГИЧНА МЕДИЦИНСКА АПАРАТУРА В ОБЛАСТТА

Таблица 1. Високотехнологични дейности и апаратура по вид, брой и разпределение

Вид високотехнологични дейности	**Вид високотехнологична апаратура**	**Наличен брой**	***УМБАЛ "КАНЕВ" АД***	***УМБАЛ "МЕДИКА" - РУСЕ ООД***	***СБАЛК "МЕДИКА КОР" ЕАД***	***"КОЦ - РУСЕ" ЕООД***
Позитрон-емисионна томография	PET-CT	-				
Емисионна компютърна томография	SPECT-CT	1				1
Магнитно-резонансна компютърна томография	МРТ ≥ 1,5 Тесла	1	1			
Компютърна томография	Спирален КТ ≥ 32-срезов	1	1			
Ендоваскуларно лечение, в т.ч. на екстракраниални (коронарни, каротидни, периферни съдове) на интракраниални съдове	Ангиограф	3	1	1	1	
Роботизирана хирургия	Ендоскопска роботизирана система	-				
Лъчелечение	Линеен ускорител	-				
Лъчелечение с модулиран интензитет	Линеен ускорител с възможности за модулиран интензитет	1				1
Радиохирургия	Линеен ускорител или друга апаратура за радихирургия	-				
Брахитерапия	Апаратура за брахитерапия	-				
Трансплантация на сърце	-	-				
Трансплантация на бял дроб	-	-				
Трансплантация на черен дроб	-	-				
Трансплантация на бъбрек	-	-				
Трансплантация на панкреас	-	-				
Трансплантация на хемопоетични стволови клетки	-	-				
In vitro методи за асистирана репродукция	-	-				

Приложение № 19 към т. I, подточка 1

РАЗДЕЛ I. ЗДРАВНО – ДЕМОГРАФСКИ ДАННИ

Таблица 1. Демографска структура

ОБЛАСТ	ОБЩИНИ	Население								Естествен прираст на 1000 души население		
		Население	Мъже %	Жени %	В градовете %	В селата %	Под трудоспособна възраст %	В трудоспособна възраст %	Над трудоспособна възраст %	Живо родени	Умрели	Естествен прираст
ОБЩО ЗА СТРАНАТА	**ОБЩО ЗА СТРАНАТА**	7 101 859	49%	51%	73%	27%	15%	61%	24%	9,12	15,09	-5,98
СИЛИСТРА	**СИЛИСТРА ОБЛАСТ**	111 957	49%	51%	44%	56%	15%	58%	27%	8,85	16,02	-7,10
СИЛИСТРА	Алфатар	2 704	51%	49%	53%	47%	11%	53%	36%	7,69	25,25	-17,57
СИЛИСТРА	Главиница	10 243	49%	51%	14%	86%	15%	58%	28%	8,83	16,11	-7,28
СИЛИСТРА	Дулово	27 643	49%	51%	23%	77%	17%	60%	22%	10,16	14,34	-4,18
СИЛИСТРА	Кайнарджа	5 115	51%	49%	0%	100%	26%	58%	16%	17,02	12,91	4,11
СИЛИСТРА	Силистра	47 130	48%	52%	69%	31%	12%	58%	29%	7,38	15,69	-8,31
СИЛИСТРА	Ситово	5 110	51%	49%	0%	100%	13%	56%	31%	8,56	18,09	-9,53
СИЛИСТРА	Тутракан	14 012	49%	51%	57%	43%	13%	56%	31%	8,63	18,95	-10,33

РАЗДЕЛ I. ЗДРАВНО – ДЕМОГРАФСКИ ДАННИ

Таблица 2. Заболеваемост по групи заболявания и по възраст

КЛАС ЗАБОЛЯВАНИЯ ПО МКБ-10		ДЕЦА ОТ 0 ДО 17-ГОДИШНА ВЪЗРАСТ			ЛИЦА НАД 18 ГОДИНИ			ОБЩО		
		Регистрирани заболявания	На 100 хил. души	Отн. дял %	Регистрирани заболявания	На 100 хил. души	Отн. дял %	Регистрирани заболявания	На 100 хил. души	Отн. дял %
I	Някои инфекциозни и паразитни болести	2 677	2 391,10	9,38 %	1 210	1 080,77	1,18 %	3 887	3 471,87	2,97 %
II	Новообразувания	83	74,14	0,29 %	3 143	2 807,33	3,07 %	3 226	2 881,46	2,47 %
III	Болести на кръвта, кръвотворните органи и отделни нарушения, включващи имунния механизъм	149	133,09	0,52 %	560	500,19	0,55 %	709	633,28	0,54 %
IV	Болести на ендокринната система, разстройства на храненето и на обмяната на веществата	204	182,21	0,71 %	6 443	5 754,89	6,30 %	6 647	5 937,10	5,08 %
V	Психични и поведенчески разстройства	227	202,76	0,80 %	2 680	2 393,78	2,62 %	2 907	2 596,53	2,22 %
VI	Болести на нервната система	182	162,56	0,64 %	4 694	4 192,68	4,59 %	4 876	4 355,24	3,73 %
VII	Болести на окото и придатъците му	1 000	893,20	3,50 %	8 735	7 802,10	8,54 %	9 735	8 695,30	7,44 %
VIII	Болести на ухото и мастоидния израстък	478	426,95	1,67 %	3 216	2 872,53	3,14 %	3 694	3 299,48	2,82 %
IX	Болести на органите на кръвообращението	134	119,69	0,47 %	24 939	22 275,52	24,38 %	25 073	22 395,21	19,16 %
X	Болести на дихателната система	16 646	14 868,21	58,32 %	7 519	6 715,97	7,35 %	24 165	21 584,18	18,47 %
XI	Болести на храносмилателната система	1 340	1 196,89	4,70 %	6 334	5 657,53	6,19 %	7 674	6 854,42	5,87 %
XII	Болести на кожата и подкожната тъкан	1 673	1 494,32	5,86 %	4 022	3 592,45	3,93 %	5 695	5 086,77	4,35 %
XIII	Болести на костно-мускулната система и на съединителната тъкан	451	402,83	1,58 %	9 101	8 129,01	8,90 %	9 552	8 531,85	7,30 %
XIV	Болести на пикочо-половата система	997	890,52	3,49 %	12 687	11 332,03	12,40 %	13 684	12 222,55	10,46 %
XV	Бременност, раждане и послеродов период	6	5,36	0,02 %	478	426,95	0,47 %	484	432,31	0,37 %
XVI	Някои състояния, възникващи през перинаталния период	53	47,34	0,19 %		-	-	53	47,34	0,04 %
XVII	Вродени аномалии [пороци на развитието], деформации и хромозомни аберации	178	158,99	0,62 %	134	119,69	0,13 %	312	278,68	0,24 %
XVIII	Симптоми, признаци и отклонения от нормата	1 193	1 065,59	4,18 %	1 948	1 739,95	1,90 %	3 141	2 805,54	2,40 %
XIX	Травми, отравяния и някои други последици от въздействието на външни причини	870	777,08	3,05 %	4 447	3 972,06	4,35 %	5 317	4 749,14	4,06 %
XX	Външни причини за заболеваемост и смъртност		-	-		-	-	-	-	-
XXI	Фактори, влияещи върху здравното състояние на населението и контакта със здравните служби	-	-	-		-	-	-	-	-
ОБЩО		28 541	25 492,82	100,00 %	102 290	91 365,43	100,00 %	130 831	116 858,26	100,00 %

РАЗДЕЛ I. ЗДРАВНО – ДЕМОГРАФСКИ ДАННИ

Таблица 3. Хоспитализирана заболеваемост на населението

КЛАС ЗАБОЛЯВАНИЯ ПО МКБ-10		Хоспитализирани случаи	На 100 хил. души	Отн. дял %
I	Някои инфекциозни и паразитни болести	752	667,83	3,09 %
II	Новообразувания	539	478,67	2,22 %
III	Болести на кръвта, кръвотворните органи и отделни нарушения, включващи имунния механизъм	52	46,18	0,21 %
IV	Болести на ендокринната система, разстройства на храненето и на обмяната на веществата	516	458,25	2,12 %
V	Психични и поведенчески разстройства	396	351,68	1,63 %
VI	Болести на нервната система	535	475,12	2,20 %
VII	Болести на окото и придатъците му	342	303,72	1,41 %
VIII	Болести на ухото и мастоидния израстък	476	422,72	1,96 %
IX	Болести на органите на кръвообращението	3 903	3 466,16	16,06 %
X	Болести на дихателната система	3 739	3 320,52	15,38 %
XI	Болести на храносмилателната система	2 132	1 893,38	8,77 %
XII	Болести на кожата и подкожната тъкан	940	834,79	3,87 %
XIII	Болести на костно-мускулната система и на съединителната тъкан	1 570	1 394,28	6,46 %
XIV	Болести на пикочо-половата система	2 238	1 987,51	9,21 %

XV	Бременност, раждане и послеродов период	3 164	2 809,87	13,02 %
XVI	Някои състояния, възникващи през перинаталния период	357	317,04	1,47 %
XVII	Вродени аномалии [пороци на развитието], деформации и хромозомни аберации	27	23,98	0,11 %
XVIII	Симптоми, признаци и отклонения от нормата	488	433,38	2,01 %
XIX	Травми, отравяния и някои други последици от въздействието на външни причини	1 217	1 080,79	5,01 %
XX	Външни причини за заболеваемост и смъртност	-	-	-
XXI	Фактори, влияещи върху здравното състояние на населението и контакта със здравните служби	921	817,92	3,79 %
ОБЩО		24 304	21 583,79	100,00 %

РАЗДЕЛ II. ВИД, БРОЙ, ДЕЙНОСТИ И РАЗПРЕДЕЛЕНИЕ НА СЪЩЕСТВУВАЩИТЕ ЛЕЧЕБНИ ЗАВЕДЕНИЯ

Таблица 1. Вид, брой, дейност и разпределение на съществуващите лечебни заведения

ВИД ЛЕЧЕБНО ЗАВЕДЕНИЕ	АБРЕВИАТУРА	ОБЛАСТ СИЛИСТРА	на 100 хил. души население	Алфатар	Главиница	Дулово	Кайнарджа	Силистра	Ситово	Тутракан
ПЪРВИЧНА ИЗВЪНБОЛНИЧНА ПОМОЩ		**131**	**117,01**	**2**	**4**	**23**	**4**	**78**	**4**	**16**
Индивидуална практика за първична извънболнична медицинска помощ	ИППИМП	57	50,91	2	3	9	2	31	3	7
Индивидуална практика за първична извънболнична медицинска помощ - дентална медицина	ИППИМП – ДМ	73	65,20	-	1	13	2	47	1	9
Групова практика за първична извънболнична медицинска помощ	ГППИМП	-	-	-	-	-	-	-	-	-
Групова практика за първична извънболнична медицинска помощ - дентална медицина	ГППИМП – ДМ	1	0,89	-	-	1	-	-	-	-
СПЕЦИАЛИЗИРАНА ИЗВЪНБОЛНИЧНА ПОМОЩ		**93**	**83,07**	**-**	**-**	**13**	**-**	**71**	**-**	**9**
Индивидуална практика за специализирана извънболнична медицинска помощ	ИПСИМП	59	52,70	-	-	10	-	43	-	6
Групова практика за специализирана извънболнична медицинска помощ	ГПСИМП	1	0,89	-	-	-	-	1	-	-
Индивидуална практика за специализирана извънболнична медицинска помощ - дентална медицина	ИПСИДП	2	1,79	-	-	-	-	2	-	-
Групова практика за специализирана извънболнична медицинска помощ - дентална медицина	ГПСИДП	-	-	-	-	-	-	-	-	-
Медицински център	МЦ	3	2,68	-	-	-	-	2	-	1
Медико дентален център	МДЦ	-	-	-	-	-	-	-	-	-
Дентален център	ДЦ	-	-	-	-	-	-	-	-	-
Диагностично-консултативен център	ДКЦ	1	0,89	-	-	-	-	1	-	-
Самостоятелна медико-диагностична лаборатория	СМДЛ	5	4,47	-	-	1	-	4	-	-
Самостоятелна медико-техническа лаборатория	СМТЛ	22	19,65	-	-	2	-	18	-	2
БОЛНИЧНА ПОМОЩ		**3**	**2,68**	**-**	**-**	**1**	**-**	**1**	**-**	**1**
Многопрофилна болница за активно лечение	МБАЛ	3	2,68	-	-	1	-	1	-	1
Специализирана болница за активно лечение	СБАЛ	-	-	-	-	-	-	-	-	-
Болница за продължително лечение и рехабилитация	БПЛР	-	-	-	-	-	-	-	-	-
Болница за продължително лечение	БПЛ	-	-	-	-	-	-	-	-	-
Специализирана болница за рехабилитация	СБР	-	-	-	-	-	-	-	-	-
Държавна психиатрична болница	ДБП	-	-	-	-	-	-	-	-	-
ДРУГИ ЛЕЧЕБНИ ЗАВЕДЕНИЯ		**6**	**5,36**	**-**	**1**	**1**	**1**	**2**	**-**	**1**
Център за спешна медицинска помощ	ЦСМП - филиал	5	4,47	-	1	1	1	1	-	1
Център по трансфузионна хематология	ЦТХ	-	-	-	-	-	-	-	-	-
Комплексен онкологичен център	КОЦ	-	-	-	-	-	-	-	-	-
Център за психично здраве	ЦПЗ	-	-	-	-	-	-	-	-	-
Център за кожно-венерически заболявания	ЦКВЗ	-	-	-	-	-	-	-	-	-
Дом за медико-социални грижи	ДМСГ	1	0,89	-	-	-	-	1	-	-
Диализен център	ДЦ	-	-	-	-	-	-	-	-	-
Тъкнна банка	ТБ	-	-	-	-	-	-	-	-	-
Хоспис	ХОСПИС	-	-	-	-	-	-	-	-	-

РАЗДЕЛ III. НЕОБХОДИМ МИНИМАЛЕН БРОЙ ЛЕКАРИ, ЛЕКАРИ ПО ДЕНТАЛНА МЕДИЦИНА И СПЕЦИАЛИСТИ ОТ ПРОФЕСИОНАЛНО НАПРАВЛЕНИЕ „ЗДРАВНИ ГРИЖИ" В ИЗВЪНБОЛНИЧНАТА МЕДИЦИНСКА ПОМОЩ ПО СПЕЦИАЛНОСТИ

Таблица 1. Необходим минимален брой лекари и лекари по дентална медицина по специалности

СПЕЦИАЛНОСТ	Брой специалисти	на 100 хил. души
ЛЕКАРИ В ПЪРВИЧНАТА ИЗВЪНБОЛНИЧНА ПОМОЩ	**187**	**167,03**
ОБЩА МЕДИЦИНА	75	66,99
ДЕНТАЛНА МЕДИЦИНА	112	100,04
ЛЕКАРИ В СПЕЦИАЛИЗИРАНАТА ИЗВЪНБОЛНИЧНА ПОМОЩ	**126**	**112,54**
ЛЕКАРИ ПО КЛИНИЧНИ СПЕЦИАЛНОСТИ	*108*	*96,47*
АКУШЕРСТВО И ГИНЕКОЛОГИЯ	11	9,83
АНЕСТЕЗИОЛОГИЯ И ИНТЕНЗИВНО ЛЕЧЕНИЕ		-
ВЪТРЕШНИ БОЛЕСТИ	1	0,89
ГАСТРОЕНТЕРОЛОГИЯ	4	3,57
ЕНДОКРИНОЛОГИЯ И БОЛЕСТИ НА ОБМЯНАТА	6	5,36

ИНФЕКЦИОЗНИ БОЛЕСТИ	1	0,89
КАРДИОЛОГИЯ	14	12,50
КЛИНИЧНА АЛЕРГОЛОГИЯ	1	0,89
КЛИНИЧНА ТОКСИКОЛОГИЯ		-
КЛИНИЧНА ХЕМАТОЛОГИЯ	1	0,89
КОЖНИ И ВЕНЕРИЧЕСКИ БОЛЕСТИ	4	3,57
МЕДИЦИНСКА ОНКОЛОГИЯ		-
МЕДИЦИНСКА ПАРАЗИТОЛОГИЯ		-
НЕРВНИ БОЛЕСТИ	8	7,15
НЕФРОЛОГИЯ	3	2,68
ОРТОПЕДИЯ И ТРАВМАТОЛОГИЯ	5	4,47
ОЧНИ БОЛЕСТИ	8	7,15
ПНЕВМОЛОГИЯ И ФТИЗИАТРИЯ	4	3,57
ПСИХИАТРИЯ	5	4,47
РЕВМАТОЛОГИЯ	1	0,89
УРОЛОГИЯ	3	2,68
УШНО-НОСНО-ГЪРЛЕНИ БОЛЕСТИ	6	5,36
ФИЗИКАЛНА И РЕХАБИЛИТАЦИОННА МЕДИЦИНА	4	3,57
ГРЪДНА ХИРУРГИЯ		-
НЕВРОХИРУРГИЯ		-
СЪДОВА ХИРУРГИЯ, АНГИОЛОГИЯ	1	0,89
ХИРУРГИЯ	5	4,47
ПЕДИАТРИЯ	11	9,83
ДЕТСКА ГАСТРОЕНТЕРОЛОГИЯ		-
ДЕТСКА ЕНДОКРИНОЛОГИЯ И БОЛЕСТИ НА ОБМЯНАТА		-
ДЕТСКА КАРДИОЛОГИЯ		-
ДЕТСКА КЛИНИЧНА ХЕМАТОЛОГИЯ И ОНКОЛОГИЯ		-
ДЕТСКА НЕВРОЛОГИЯ	1	0,89
ДЕТСКА НЕФРОЛОГИЯ		-
ДЕТСКА ПНЕВМОЛОГИЯ И ФТИЗИАТРИЯ		-
ДЕТСКА ПСИХИАТРИЯ		-
ДЕТСКА РЕВМАТОЛОГИЯ		-
ДЕТСКА ХИРУРГИЯ		-
ЛЕКАРИ, ОСЪЩЕСТВЯВАЩИ МЕДИКО-ДИАГНОСТИЧНИ ДЕЙНОСТИ ПО СПЕЦИАЛНОСТИ	*18*	*16,08*
ВИРУСОЛОГИЯ	1	0,89
КЛИНИЧНА ИМУНОЛОГИЯ		-
ТРАНСФУЗИОННА ХЕМАТОЛОГИЯ – ИМУНОХЕМАТОЛОГИЧНИ ИЗСЛЕДВАНИЯ	1	0,89
КЛИНИЧНА ЛАБОРАТОРИЯ	4	3,57
КЛИНИЧНА МИКРОБИОЛОГИЯ	3	2,68
МЕДИЦИНСКА ПАРАЗИТОЛОГИЯ	1	0,89
ОБЩА И КЛИНИЧНА ПАТОЛОГИЯ	3	2,68
ОБРАЗНА ДИАГНОСТИКА	5	4,47
ОБЩ БРОЙ ЛЕКАРИ	**313**	**279,57**
ЛЕКАРИ ПО ДЕНТАЛНА МЕДИЦИНА ПО СПЕЦИАЛНОСТИ	**11**	**9,83**
ОРТОДОНТИЯ	1	0,89
ПРОТЕТИЧНА ДЕНТАЛНА МЕДИЦИНА	1	0,89
ПАРОДОНТОЛОГИЯ И ЗАБОЛЯВАНИЯ НА ОРАЛНАТА ЛИГАВИЦА	2	1,79
ДЕТСКА ДЕНТАЛНА МЕДИЦИНА	2	1,79
ОПЕРАТИВНО ЗЪБОЛЕЧЕНИЕ И ЕНДОДОНТИЯ	2	1,79
ОРАЛНА ХИРУРГИЯ	1	0,89
ДЕНТАЛНА КЛИНИЧНА АЛЕРГОЛОГИЯ	1	0,89
ДЕНТАЛНА ОБРАЗНА ДИАГНОСТИКА	1	0,89

РАЗДЕЛ III. НЕОБХОДИМ МИНИМАЛЕН БРОЙ ЛЕКАРИ, ЛЕКАРИ ПО ДЕНТАЛНА МЕДИЦИНА И СПЕЦИАЛИСТИ ОТ ПРОФЕСИОНАЛНО НАПРАВЛЕНИЕ „ЗДРАВНИ ГРИЖИ" В ИЗВЪНБОЛНИЧНАТА МЕДИЦИНСКА ПОМОЩ ПО СПЕЦИАЛНОСТИ

Таблица 2. Необходим минимален брой специалисти от професионално направление „Здравни грижи"

СПЕЦИАЛНОСТ	**Брой специалисти**	**на 100 хил. души**
МЕДИЦИНСКИ СЕСТРИ	160	142,91
АКУШЕРКИ	11	9,83
ФЕЛДШЕРИ	16	14,29
РЕХАБИЛИТАТОРИ	6	5,36
КЛИНИЧНИ ЛАБОРАНТИ	20	17,86
РЕНТГЕНОВИ ЛАБОРАНТИ	6	5,36
ОБЩ БРОЙ СПЕЦИАЛИСТИ ПО ЗДРАВНИ ГРИЖИ	**219**	**195,61**

РАЗДЕЛ IV. БРОЙ НА ПРАКТИКУВАЩИТЕ ЛЕКАРИ, ЛЕКАРИ ПО ДЕНТАЛНА МЕДИЦИНА ПО СПЕЦИАЛНОСТИ И СПЕЦИАЛИСТИТЕ ОТ ПРОФЕСИОНАЛНО НАПРАВЛЕНИЕ „ЗДРАВНИ ГРИЖИ" В ИЗВЪНБОЛНИЧНАТА МЕДИЦИНСКА ПОМОЩ

Таблица 1. Брой на практикуващите лекари и лекари по дентална медицина по специалности

СПЕЦИАЛНОСТ	**Практикуващи само в ИМП**	**Практикуващи и в ЛЗБП**	**ОБЩО**	**на 100 хил. души население**
ЛЕКАРИ ПО КЛИНИЧНИ СПЕЦИАЛНОСТИ	**77**	**75**	**152**	**135,77**
АКУШЕРСТВО И ГИНЕКОЛОГИЯ	4	12	16	14,29
АНЕСТЕЗИОЛОГИЯ И ИНТЕНЗИВНО ЛЕЧЕНИЕ		2	2	1,79
ВЪТРЕШНИ БОЛЕСТИ		1	1	0,89
ГАСТРОЕНТЕРОЛОГИЯ	1	4	5	4,47
ЕНДОКРИНОЛОГИЯ И БОЛЕСТИ НА ОБМЯНАТА	2	3	5	4,47
ИНФЕКЦИОЗНИ БОЛЕСТИ		1	1	0,89
КАРДИОЛОГИЯ	4	7	11	9,83
КЛИНИЧНА АЛЕРГОЛОГИЯ	1		1	0,89
КЛИНИЧНА ТОКСИКОЛОГИЯ			-	-
КЛИНИЧНА ХЕМАТОЛОГИЯ		1	1	0,89
КОЖНИ И ВЕНЕРИЧЕСКИ БОЛЕСТИ	2	2	4	3,57
МЕДИЦИНСКА ОНКОЛОГИЯ			-	-

МЕДИЦИНСКА ПАРАЗИТОЛОГИЯ			-	-
НЕРВНИ БОЛЕСТИ	5	3	8	7,15
НЕФРОЛОГИЯ	1	1	2	1,79
ОРТОПЕДИЯ И ТРАВМАТОЛОГИЯ	2	3	5	4,47
ОЧНИ БОЛЕСТИ	3	4	7	6,25
ПНЕВМОЛОГИЯ И ФТИЗИАТРИЯ		3	3	2,68
ПСИХИАТРИЯ	2	4	6	5,36
РЕВМАТОЛОГИЯ		1	1	0,89
УРОЛОГИЯ		3	3	2,68
УШНО-НОСНО-ГЪРЛЕНИ БОЛЕСТИ	3	3	6	5,36
ФИЗИКАЛНА И РЕХАБИЛИТАЦИОННА МЕДИЦИНА	1	1	2	1,79
ГРЪДНА ХИРУРГИЯ			-	-
НЕВРОХИРУРГИЯ			-	-
СЪДОВА ХИРУРГИЯ, АНГИОЛОГИЯ			-	-
ХИРУРГИЯ	1	7	8	7,15
ПЕДИАТРИЯ	4	8	12	10,72
ДЕТСКА ГАСТРОЕНТЕРОЛОГИЯ			-	-
ДЕТСКА ЕНДОКРИНОЛОГИЯ И БОЛЕСТИ НА ОБМЯНАТА			-	-
ДЕТСКА КАРДИОЛОГИЯ			-	-
ДЕТСКА КЛИНИЧНА ХЕМАТОЛОГИЯ И ОНКОЛОГИЯ			-	-
ДЕТСКА НЕВРОЛОГИЯ		1	1	0,89
ДЕТСКА НЕФРОЛОГИЯ			-	-
ДЕТСКА ПНЕВМОЛОГИЯ И ФТИЗИАТРИЯ			-	-
ДЕТСКА ПСИХИАТРИЯ			-	-
ДЕТСКА РЕВМАТОЛОГИЯ			-	-
ДЕТСКА ХИРУРГИЯ			-	-
ОБЩА МЕДИЦИНА	22		22	19,65
ОБЩОПРАКТИКУВАЩИ ЛЕКАРИ БЕЗ СПЕЦИАЛНОСТ	19		19	16,97
ЛЕКАРИ, ОСЪЩЕСТВЯВАЩИ МЕДИКО-ДИАГНОСТИЧНИ ДЕЙНОСТИ ПО СПЕЦИАЛНОСТИ	**4**	**12**	**16**	**14,29**
ВИРУСОЛОГИЯ			-	-
КЛИНИЧНА ИМУНОЛОГИЯ			-	-
ТРАНСФУЗИОННА ХЕМАТОЛОГИЯ – ИМУНОХЕМАТОЛОГИЧНИ ИЗСЛЕДВАНИЯ			-	-
КЛИНИЧНА ЛАБОРАТОРИЯ		4	4	3,57
КЛИНИЧНА МИКРОБИОЛОГИЯ	1	1	2	1,79
МЕДИЦИНСКА ПАРАЗИТОЛОГИЯ	1		1	0,89
ОБЩА И КЛИНИЧНА ПАТОЛОГИЯ		3	3	2,68
ОБРАЗНА ДИАГНОСТИКА	2	4	6	5,36
ОБЩ БРОЙ ЛЕКАРИ	**81**	**87**	**168**	**150,06**
ЛЕКАРИ ПО ДЕНТАЛНА МЕДИЦИНА ПО СПЕЦИАЛНОСТИ	**36**	**-**	**36**	**32,16**
ОБЩА ДЕНТАЛНА МЕДИЦИНА	19		19	16,97
ОРТОДОНТИЯ	2		2	1,79
ПРОТЕТИЧНА ДЕНТАЛНА МЕДИЦИНА	2		2	1,79
ПАРОДОНТОЛОГИЯ И ЗАБОЛЯВАНИЯ НА ОРАЛНАТА ЛИГАВИЦА	2		2	1,79
ДЕТСКА ДЕНТАЛНА МЕДИЦИНА	7		7	6,25
ОПЕРАТИВНО ЗЪБОЛЕЧЕНИЕ И ЕНДОДОНТИЯ	2		2	1,79
ОРАЛНА ХИРУРГИЯ	2		2	1,79
ДЕНТАЛНА КЛИНИЧНА АЛЕРГОЛОГИЯ			-	-
ДЕНТАЛНА ОБРАЗНА ДИАГНОСТИКА			-	-
ДЕНТАЛНИ ЛЕКАРИ БЕЗ СПЕЦИАЛНОСТ	43		43	38,41

РАЗДЕЛ IV. БРОЙ НА ПРАКТИКУВАЩИТЕ ЛЕКАРИ, ЛЕКАРИ ПО ДЕНТАЛНА МЕДИЦИНА ПО СПЕЦИАЛНОСТИ И СПЕЦИАЛИСТИТЕ ОТ ПРОФЕСИОНАЛНО НАПРАВЛЕНИЕ „ЗДРАВНИ ГРИЖИ" В ИЗВЪНБОЛНИЧНАТА МЕДИЦИНСКА ПОМОЩ

Таблица 2. Брой на специалистите от професионално направление „Здравни грижи"

СПЕЦИАЛНОСТ	**Брой в ПИМП**	**Брой в СИМП**	**ОБЩО**	**на 100 хил. души**
МЕДИЦИНСКИ СЕСТРИ	51	14	65	58,06
АКУШЕРКИ	4		4	3,57
ФЕЛДШЕРИ	10		10	8,93
РЕХАБИЛИТАТОРИ		3	3	2,68
КЛИНИЧНИ ЛАБОРАНТИ		14	14	12,50
РЕНТГЕНОВИ ЛАБОРАНТИ	2		2	1,79
ОБЩ БРОЙ СПЕЦИАЛИСТИ ПО ЗДРАВНИ ГРИЖИ	**67**	**31**	**98**	**87,53**

РАЗДЕЛ V. БРОЙ НА СЪЩЕСТВУВАЩИТЕ ЛЕГЛА ЗА БОЛНИЧНО ЛЕЧЕНИЕ И ОСЪЩЕСТВЯВАНИТЕ МЕДИЦИНСКИ ДЕЙНОСТИ ПО ВИДОВЕ И РАЗПРЕДЕЛЕНИЕТО ИМ ПО ЛЕЧЕБНИ ЗАВЕДЕНИЯ И ПО НИВА НА КОМПЕТЕНТНОСТ НА СЪОТВЕТНИТЕ СТРУКТУРИ

Таблица 1. Брой на съществуващите легла за болнично лечение по видове

ВИДОВЕ ЛЕГЛА	**В ЛЗ за активно лечение /МБАЛ,СБАЛ,КОЦ,ЦПЗ,ЦКВЗ/ 3**	**В други ЛЗ /БПЛР,БПЛ,СБР,ДБП/ 0**	**ОБЩО**	**на 1000 души**
АКТИВНИ	**418**	**-**	**418**	**3,73**
ИНТЕНЗИВНИ	14	-	14	0,13
ТЕРАПЕВТИЧНИ	188	-	188	1,68
ХИРУРГИЧНИ	93	-	93	0,83
ПЕДИАТРИЧНИ	72	-	72	0,64
АКУШЕРО-ГИНЕКОЛОГИЧНИ	51	-	51	0,46
ДРУГИ	**65**	**-**	**65**	**0,58**
ДЪЛГОСРОЧНИ ГРИЖИ /ПРОДЪЛЖИТЕЛНО ЛЕЧЕНИЕ И ПАЛИАТИВНИ ГРИЖИ/	30	-	30	0,27
ПСИХИАТРИЧНИ	15	-	15	0,13
ФИЗИОТЕРАПИЯ И РЕХАБИЛИТАЦИЯ	20	-	20	0,18
ОБЩО	**483**	**-**	**483**	**4,31**

РАЗДЕЛ V. БРОЙ НА СЪЩЕСТВУВАЩИТЕ ЛЕГЛА ЗА БОЛНИЧНО ЛЕЧЕНИЕ И ОСЪЩЕСТВЯВАНИТЕ МЕДИЦИНСКИ ДЕЙНОСТИ ПО ВИДОВЕ И РАЗПРЕДЕЛЕНИЕТО ИМ ПО ЛЕЧЕБНИ ЗАВЕДЕНИЯ И ПО НИВА НА КОМПЕТЕНТНОСТ НА СЪОТВЕТНИТЕ СТРУКТУРИ

Таблица 2. Осъществявани медицински дейности по видове, лечебни заведения и нива на компетентност

Медицински дейности по видове	ОБЩО ЗА ОБЛАСТТА			
	I ниво	II ниво	III ниво	ОБЩО
Общо легла	**99**	**384**	**-**	**483**
Интензивни	**-**	**14**	**-**	**14**
АНЕСТЕЗИОЛОГИЯ И ИНТЕНЗИВНО ЛЕЧЕНИЕ	-	14	-	14
Терапевтични	**14**	**174**	**-**	**188**
ВЪТРЕШНИ БОЛЕСТИ - НЕПРОФИЛИРАНИ	-	16	-	16
ГАСТРОЕНТЕРОЛОГИЯ	-	10	-	10
ЕНДОКРИНОЛОГИЯ И БОЛЕСТИ НА ОБМЯНАТА	10	-	-	10
ИНФЕКЦИОЗНИ БОЛЕСТИ	-	15	-	15
КАРДИОЛОГИЯ	4	33	-	37
КЛИНИЧНА АЛЕРГОЛОГИЯ	-	-	-	-
КЛИНИЧНА ИМУНОЛОГИЯ	-	-	-	-
КЛИНИЧНА ТОКСИКОЛОГИЯ	-	-	-	-
КЛИНИЧНА ХЕМАТОЛОГИЯ	-	-	-	-
КОЖНИ И ВЕНЕРИЧЕСКИ БОЛЕСТИ	-	7	-	7
ЛЪЧЕЛЕЧЕНИЕ	-	-	-	-
МЕДИЦИНСКА ОНКОЛОГИЯ	-	-	-	-
НУКЛЕАРНА МЕДИЦИНА	-	-	-	-
НЕРВНИ БОЛЕСТИ	-	51	-	51
НЕФРОЛОГИЯ	-	6	-	6
ПНЕВМОЛОГИЯ И ФТИЗИАТРИЯ	-	36	-	36
РЕВМАТОЛОГИЯ	-	-	-	-
Хирургични	**12**	**81**	**-**	**93**
ГРЪДНА ХИРУРГИЯ	-	-	-	-
ДЕТСКА ХИРУРГИЯ	-	-	-	-
КАРДИОХИРУРГИЯ	-	-	-	-
ЛИЦЕВО-ЧЕЛЮСТНА ХИРУРГИЯ	-	-	-	-
НЕВРОХИРУРГИЯ	-	-	-	-
ОРТОПЕДИЯ И ТРАВМАТОЛОГИЯ	-	14	-	14
ОЧНИ БОЛЕСТИ	-	5	-	5
ПЛАСТИЧНО-ВЪЗСТАНОВИТЕЛНА ХИРУРГИЯ	-	-	-	-
СЪДОВА ХИРУРГИЯ	-	-	-	-
УРОЛОГИЯ	-	12	-	12
УШНО-НОСНО-ГЪРЛЕНИ БОЛЕСТИ	-	5	-	5
ХИРУРГИЯ	12	45	-	57
Педиатрични	**37**	**35**	**-**	**72**
НЕОНАТОЛОГИЯ	12	10	-	22
ПЕДИАТРИЯ	25	25	-	50
ДЕТСКА ГАСТРОЕНТЕРОЛОГИЯ	-	-	-	-
ДЕТСКА ЕНДОКРИНОЛОГИЯ И БОЛЕСТИ НА ОБМЯНАТА	-	-	-	-
ДЕТСКА КАРДИОЛОГИЯ	-	-	-	-
ДЕТСКА КЛИНИЧНА ХЕМАТОЛОГИЯ И ОНКОЛОГИЯ	-	-	-	-
ДЕТСКА НЕВРОЛОГИЯ	-	-	-	-
ДЕТСКА НЕФРОЛОГИЯ И ХЕМОДИАЛИЗА	-	-	-	-
ДЕТСКА ПНЕВМОЛОГИЯ И ФТИЗИАТРИЯ	-	-	-	-
ДЕТСКА ПСИХИАТРИЯ	-	-	-	-
ДЕТСКА РЕВМАТОЛОГИЯ	-	-	-	-
Акушеро-гинекологични	**6**	**45**	**-**	**51**
АКУШЕРСТВО	4	17	-	21
ГИНЕКОЛОГИЯ	2	13	-	15
ПАТОЛОГИЧНА БРЕМЕННОСТ	-	15	-	15
Други	**30**	**35**	**-**	**65**
ПСИХИАТРИЯ	-	15	-	15
ФИЗИКАЛНА И РЕХАБИЛИТАЦИОННА МЕДИЦИНА	-	20	-	20
ПРОДЪЛЖИТЕЛНО ЛЕЧЕНИЕ			30	30
ПАЛИАТИВНИ ГРИЖИ			-	-
Структури без легла	**4**	**25**	**1**	**30**
СПЕШНА МЕДИЦИНА	-	1	-	1
ДИАЛИЗНО ЛЕЧЕНИЕ (БРОЙ ПОСТОВЕ)	-	16	-	16
ПСИХИАТРИЯ - ДНЕВЕН СТАЦИОНАР (БРОЙ МЕСТА)			-	-
ЛЪЧЕЛЕЧЕНИЕ	-	-	-	-
НУКЛЕАРНА МЕДИЦИНА	-	-	-	-
ФИЗИКАЛНА И РЕХАБИЛИТАЦИОННА МЕДИЦИНА	-	-	-	-
ВИРУСОЛОГИЧНА ЛАБОРАТОРИЯ	-	-	-	-
КЛИНИЧНА ЛАБОРАТОРИЯ	-	2	1	3
ЛАБОРАТОРИЯ ПО КЛИНИЧНА ИМУНОЛОГИЯ	-	-	-	-
МЕДИЦИНСКА ГЕНЕТИКА			-	-
МЕДИЦИНСКА ПАРАЗИТОЛОГИЯ	-	-	-	-
МИКРОБИОЛОГИЧНА ЛАБОРАТОРИЯ	-	3	-	3
ТОКСИКОЛОГИЧНА ЛАБОРАТОРИЯ	-	-	-	-
ОБРАЗНА ДИАГНОСТИКА	1	2	-	3
ТРАНСФУЗИОННА ХЕМАТОЛОГИЯ	-	1	-	1
ОБЩА И КЛИНИЧНА ПАТОЛОГИЯ			2	2
СЪДЕБНА МЕДИЦИНА			1	1

Медицински дейности по видове	МБАЛ-СИЛИСТРА АД				МБАЛ-ТУТРАКАН ЕООД				МБАЛ-ДУЛОВО ЕООД			
	I ниво	II ниво	III ниво	ОБЩО	I ниво	II ниво	III ниво	ОБЩО	I ниво	II ниво	III ниво	ОБЩО
Общо легла	**16**	**288**	**-**	**304**	**30**	**63**	**-**	**93**	**53**	**33**	**-**	**86**
Интензивни	**-**	**8**	**-**	**8**	**-**	**6**	**-**	**6**	**-**	**-**	**-**	**-**
АНЕСТЕЗИОЛОГИЯ И ИНТЕНЗИВНО ЛЕЧЕНИЕ		8		8		6		6				-
Терапевтични	**6**	**124**	**-**	**130**	**-**	**27**	**-**	**27**	**8**	**23**	**-**	**31**
ВЪТРЕШНИ БОЛЕСТИ - НЕПРОФИЛИРАНИ		6		6		6		6		4		4
ГАСТРОЕНТЕРОЛОГИЯ		9		9		1		1				-
ЕНДОКРИНОЛОГИЯ И БОЛЕСТИ НА ОБМЯНАТА	6			6				-	4			4
ИНФЕКЦИОЗНИ БОЛЕСТИ		15		15				-				-
КАРДИОЛОГИЯ		25		25		8		8	4			4
КЛИНИЧНА АЛЕРГОЛОГИЯ				-				-				-
КЛИНИЧНА ИМУНОЛОГИЯ				-				-				-
КЛИНИЧНА ТОКСИКОЛОГИЯ				-				-				-
КЛИНИЧНА ХЕМАТОЛОГИЯ				-				-				-
КОЖНИ И ВЕНЕРИЧЕСКИ БОЛЕСТИ		7		7				-				-
ЛЪЧЕЛЕЧЕНИЕ				-				-				-
МЕДИЦИНСКА ОНКОЛОГИЯ				-				-				-
НУКЛЕАРНА МЕДИЦИНА				-				-				-
НЕРВНИ БОЛЕСТИ		28		28		7		7		16		16
НЕФРОЛОГИЯ		4		4		2		2				-
ПНЕВМОЛОГИЯ И ФТИЗИАТРИЯ		30		30		3		3		3		3
РЕВМАТОЛОГИЯ				-				-				-
Хирургични	**-**	**71**	**-**	**71**	**-**	**10**	**-**	**10**	**12**	**-**	**-**	**12**
ГРЪДНА ХИРУРГИЯ				-				-				-
ДЕТСКА ХИРУРГИЯ				-				-				-
КАРДИОХИРУРГИЯ				-				-				-
ЛИЦЕВО-ЧЕЛЮСТНА ХИРУРГИЯ				-				-				-
НЕВРОХИРУРГИЯ				-				-				-
ОРТОПЕДИЯ И ТРАВМАТОЛОГИЯ		14		14				-				-
ОЧНИ БОЛЕСТИ		5		5				-				-
ПЛАСТИЧНО-ВЪЗСТАНОВИТЕЛНА ХИРУРГИЯ				-				-				-
СЪДОВА ХИРУРГИЯ				-				-				-
УРОЛОГИЯ		12		12				-				-
УШНО-НОСНО-ГЪРЛЕНИ БОЛЕСТИ		5		5				-				-
ХИРУРГИЯ		35		35		10		10	12			12
Педиатрични	**-**	**35**	**-**	**35**	**20**	**-**	**-**	**20**	**17**	**-**	**-**	**17**
НЕОНАТОЛОГИЯ		10		10	8			8	4			4
ПЕДИАТРИЯ		25		25	12			12	13			13
ДЕТСКА ГАСТРОЕНТЕРОЛОГИЯ				-				-				-
ДЕТСКА ЕНДОКРИНОЛОГИЯ И БОЛЕСТИ НА ОБМЯНАТА				-				-				-
ДЕТСКА КАРДИОЛОГИЯ				-				-				-
ДЕТСКА КЛИНИЧНА ХЕМАТОЛОГИЯ И ОНКОЛОГИЯ				-				-				-
ДЕТСКА НЕВРОЛОГИЯ				-				-				-
ДЕТСКА НЕФРОЛОГИЯ И ХЕМОДИАЛИЗА				-				-				-
ДЕТСКА ПНЕВМОЛОГИЯ И ФТИЗИАТРИЯ				-				-				-
ДЕТСКА ПСИХИАТРИЯ				-				-				-
ДЕТСКА РЕВМАТОЛОГИЯ				-				-				-
Акушеро-гинекологични	**-**	**25**	**-**	**25**	**-**	**20**	**-**	**20**	**6**	**-**	**-**	**6**
АКУШЕРСТВО		9		9		8		8	4			4
ГИНЕКОЛОГИЯ		6		6		7		7	2			2
ПАТОЛОГИЧНА БРЕМЕННОСТ		10		10		5		5				-
Други	**10**	**25**	**-**	**35**	**10**	**-**	**-**	**10**	**10**	**10**	**-**	**20**
ПСИХИАТРИЯ		15		15				-				-
ФИЗИКАЛНА И РЕХАБИЛИТАЦИОННА МЕДИЦИНА		10		10				-		10		10
ПРОДЪЛЖИТЕЛНО ЛЕЧЕНИЕ			10	10			10	10			10	10
ПАЛИАТИВНИ ГРИЖИ				-				-				-
Структури без легла	**2**	**20**	**1**	**23**	**1**	**3**	**-**	**4**	**1**	**2**	**-**	**3**
СПЕШНА МЕДИЦИНА		1		1				-				-
ДИАЛИЗНО ЛЕЧЕНИЕ (БРОЙ ПОСТОВЕ)		16		16				-				-
ПСИХИАТРИЯ - ДНЕВЕН СТАЦИОНАР (БРОЙ МЕСТА)				-				-				-
ЛЪЧЕЛЕЧЕНИЕ				-				-				-
НУКЛЕАРНА МЕДИЦИНА				-				-				-
ФИЗИКАЛНА И РЕХАБИЛИТАЦИОННА МЕДИЦИНА				-				-				-
ВИРУСОЛОГИЧНА ЛАБОРАТОРИЯ				-				-				-
КЛИНИЧНА ЛАБОРАТОРИЯ			1	1		1		1		1		1
ЛАБОРАТОРИЯ ПО КЛИНИЧНА ИМУНОЛОГИЯ				-				-				-
МЕДИЦИНСКА ГЕНЕТИКА				-				-				-
МЕДИЦИНСКА ПАРАЗИТОЛОГИЯ				-				-				-
МИКРОБИОЛОГИЧНА ЛАБОРАТОРИЯ		1		1		1		1		1		1
ТОКСИКОЛОГИЧНА ЛАБОРАТОРИЯ				-				-				-
ОБРАЗНА ДИАГНОСТИКА		1		1		1		1	1			1
ТРАНСФУЗИОННА ХЕМАТОЛОГИЯ		1		1				-				-
ОБЩА И КЛИНИЧНА ПАТОЛОГИЯ			1	1			1	1				-
СЪДЕБНА МЕДИЦИНА			1	1				-				-

РАЗДЕЛ VI. ВИД, БРОЙ И РАЗПРЕДЕЛЕНИЕ НА ИЗВЪРШВАНИТЕ В ОБЛАСТТА ВИСОКОТЕХНОЛОГИЧНИ МЕТОДИ ЗА ДИАГНОСТИКА И ЛЕЧЕНИЕ И НАЛИЧНАТА ЗА ТЯХНОТО ПРИЛАГАНЕ ВИСОКОТЕХНОЛОГИЧНА МЕДИЦИНСКА АПАРАТУРА В ОБЛАСТТА

Таблица 1. Високотехнологични дейности и апаратура по вид, брой и разпределение

Вид високотехнологични дейности	**Вид високотехнологична апаратура**	**Наличен брой**	***"МЕДИЦИНСКИ ЦЕНТЪР-СВ.ИВАН РИЛСКИ"ООД***
Позитрон-емисионна томография	PET-CT	-	
Емисионна компютърна томография	SPECT-CT	-	
Магнитно-резонансна компютърна томография	МРТ ≥ 1,5 Тесла	-	
Компютърна томография	Спирален КТ ≥ 32-срезов	-	
Ендоваскуларно лечение, в т.ч. на екстракраниални (коронарни, каротидни, периферни съдове) на интракраниални съдове	Ангиограф	-	
Роботизирана хирургия	Ендоскопска роботизирана система	-	
Лъчелечение	Линеен ускорител	-	
Лъчелечение с модулиран интензитет	Линеен ускорител с възможности за модулиран интензитет	-	
Радиохирургия	Линеен ускорител или друга апаратура за радихирургия	-	
Брахитерапия	Апаратура за брахитерапия	-	
Трансплантация на сърце	-	-	
Трансплантация на бял дроб	-	-	
Трансплантация на черен дроб	-	-	
Трансплантация на бъбрек	-	-	
Трансплантация на панкреас	-	-	
Трансплантация на хемопоетични стволови клетки	-	-	
In vitro методи за асистирана репродукция	-	2	2

Приложение № 20 към т. I, подточка 1

РАЗДЕЛ I. ЗДРАВНО – ДЕМОГРАФСКИ ДАННИ

Таблица 1. Демографска структура

ОБЛАСТ	ОБЩИНИ	Население								Естествен прираст на 1000 души население		
		Население	Мъже %	Жени %	В градовете %	В селата %	Под трудоспособна възраст %	В трудоспособна възраст %	Над трудоспособна възраст %	Живо родени	Умрели	Естествен прираст
ОБЩО ЗА СТРАНАТА	**ОБЩО ЗА СТРАНАТА**	7 101 859	49%	51%	73%	27%	15%	61%	24%	9,12	15,09	-5,98
СЛИВЕН	**СЛИВЕН ОБЛАСТ**	189 788	49%	51%	66%	34%	19%	58%	23%	12,22	14,55	-2,40
СЛИВЕН	Котел	18 405	49%	51%	29%	71%	19%	60%	21%	11,90	13,42	-1,51
СЛИВЕН	Нова Загора	37 133	49%	51%	57%	43%	19%	57%	24%	11,45	16,89	-5,43
СЛИВЕН	Сливен	120 635	48%	52%	74%	26%	19%	58%	23%	12,08	14,15	-2,07
СЛИВЕН	Твърдица	13 615	50%	50%	68%	32%	23%	55%	21%	15,94	13,22	2,72

РАЗДЕЛ I. ЗДРАВНО – ДЕМОГРАФСКИ ДАННИ

Таблица 2. Заболеваемост по групи заболявания и по възраст

КЛАС ЗАБОЛЯВАНИЯ ПО МКБ-10		ДЕЦА ОТ 0 ДО 17-ГОДИШНА ВЪЗРАСТ			ЛИЦА НАД 18 ГОДИНИ			ОБЩО		
		Регистрирани заболявания	На 100 хил. души	Отн. дял %	Регистрирани заболявания	На 100 хил. души	Отн. дял %	Регистрирани заболявания	На 100 хил. души	Отн. дял %
I	Някои инфекциозни и паразитни болести	7 058	3 718,89	5,89 %	3 992	2 103,40	1,74 %	11 050	5 822,29	3,16 %
II	Новообразувания	151	79,56	0,13 %	3 549	1 869,98	1,55 %	3 700	1 949,54	1,06 %
III	Болести на кръвта, кръвотворните органи и отделни нарушения, включващи имунния механизъм	255	134,36	0,21 %	741	390,44	0,32 %	996	524,80	0,29 %
IV	Болести на ендокринната система, разстройства на храненето и на обмяната на веществата	304	160,18	0,25 %	6 656	3 507,07	2,90 %	6 960	3 667,25	1,99 %
V	Психични и поведенчески разстройства	631	332,48	0,53 %	3 930	2 070,73	1,71 %	4 561	2 403,21	1,31 %
VI	Болести на нервната система	349	183,89	0,29 %	5 426	2 858,98	2,36 %	5 775	3 042,87	1,65 %
VII	Болести на окото и придатъците му	2 287	1 205,03	1,91 %	8 336	4 392,27	3,63 %	10 623	5 597,30	3,04 %
VIII	Болести на ухото и мастоидния израстък	2 842	1 497,46	2,37 %	7 319	3 856,41	3,19 %	10 161	5 353,87	2,91 %
IX	Болести на органите на кръвообращението	176	92,74	0,15 %	26 402	13 911,31	11,50 %	26 578	14 004,05	7,61 %
X	Болести на дихателната система	32 190	16 961,03	26,85 %	21 602	11 382,17	9,41 %	53 792	28 343,20	15,39 %
XI	Болести на храносмилателната система	2 003	1 055,39	1,67 %	7 192	3 789,49	3,13 %	9 195	4 844,88	2,63 %
XII	Болести на кожата и подкожната тъкан	4 256	2 242,50	3,55 %	7 221	3 804,77	3,15 %	11 477	6 047,27	3,28 %
XIII	Болести на костно-мускулната система и на съединителната тъкан	471	248,17	0,39 %	11 695	6 162,14	5,09 %	12 166	6 410,31	3,48 %
XIV	Болести на пикочо-половата система	2 828	1 490,08	2,36 %	18 335	9 660,78	7,99 %	21 163	11 150,86	6,06 %
XV	Бременност, раждане и послеродов период	78	41,10	0,07 %	958	504,77	0,42 %	1 036	545,87	0,30 %
XVI	Някои състояния, възникващи през перинаталния период	81	42,68	0,07 %		-	-	81	42,68	0,02 %
XVII	Вродени аномалии [пороци на развитието], деформации и хромозомни аберации	270	142,26	0,23 %	59	31,09	0,03 %	329	173,35	0,09 %
XVIII	Симптоми, признаци и отклонения от нормата	4 442	2 340,51	3,71 %	3 706	1 952,71	1,61 %	8 148	4 293,21	2,33 %
XIX	Травми, отравяния и някои други последици от въздействието на външни причини	2 851	1 502,20	2,38 %	7 589	3 998,67	3,31 %	10 440	5 500,87	2,99 %
XX	Външни причини за заболеваемост и смъртност	4 187	2 206,15	3,49 %	14 461	7 619,55	6,30 %	18 648	9 825,70	5,34 %
XXI	Фактори, влияещи върху здравното състояние на населението и контакта със здравните служби	52 172	27 489,62	43,52 %	70 404	37 096,13	30,67 %	122 576	64 585,75	35,08 %
ОБЩО		119 882	63 166,27	100,00 %	229 573	120 962,86	100,00 %	349 455	184 129,13	100,00 %

РАЗДЕЛ I. ЗДРАВНО – ДЕМОГРАФСКИ ДАННИ

Таблица 3. Хоспитализирана заболеваемост на населението

КЛАС ЗАБОЛЯВАНИЯ ПО МКБ-10		Хоспитализирани случаи	На 100 хил. души	Отн. дял %
I	Някои инфекциозни и паразитни болести	2 149	1 128,16	4,29 %
II	Новообразувания	806	423,13	1,61 %
III	Болести на кръвта, кръвотворните органи и отделни нарушения, включващи имунния механизъм	23	12,07	0,05 %
IV	Болести на ендокринната система, разстройства на храненето и на обмяната на веществата	1 758	922,90	3,51 %
V	Психични и поведенчески разстройства	451	236,76	0,90 %
VI	Болести на нервната система	677	355,40	1,35 %
VII	Болести на окото и придатъците му	958	502,92	1,91 %
VIII	Болести на ухото и мастоидния израстък	763	400,55	1,52 %
IX	Болести на органите на кръвообращението	6 229	3 270,04	12,43 %
X	Болести на дихателната система	5 625	2 952,96	11,23 %
XI	Болести на храносмилателната система	7 359	3 863,26	14,69 %
XII	Болести на кожата и подкожната тъкан	1 530	803,20	3,05 %
XIII	Болести на костно-мускулната система и на съединителната тъкан	3 603	1 891,47	7,19 %
XIV	Болести на пикочо-половата система	2 538	1 332,37	5,07 %
XV	Бременност, раждане и послеродов период	7 503	3 938,85	14,98 %
XVI	Някои състояния, възникващи през перинаталния период	880	461,97	1,76 %
XVII	Вродени аномалии [пороци на развитието], деформации и хромозомни аберации	57	29,92	0,11 %
XVIII	Симптоми, признаци и отклонения от нормата	576	302,38	1,15 %

XIX	Травми, отравяния и някои други последици от въздействието на външни причини	2 175	1 141,81	4,34 %
XX	Външни причини за заболеваемост и смъртност	-	-	-
XXI	Фактори, влияещи върху здравното състояние на населението и контакта със здравните служби	4 440	2 330,87	8,86 %
ОБЩО		50 100	26 301,01	100,00 %

РАЗДЕЛ II. ВИД, БРОЙ, ДЕЙНОСТИ И РАЗПРЕДЕЛЕНИЕ НА СЪЩЕСТВУВАЩИТЕ ЛЕЧЕБНИ ЗАВЕДЕНИЯ

Таблица 1. Вид, брой, дейност и разпределение на съществуващите лечебни заведения

ВИД ЛЕЧЕБНО ЗАВЕДЕНИЕ	АБРЕВИАТУРА	ОБЛАСТ СЛИВЕН	на 100 хил. души население	Котел	Нова Загора	Сливен	Твърдица
ПЪРВИЧНА ИЗВЪНБОЛНИЧНА ПОМОЩ		**222**	**116,97**	**9**	**33**	**173**	**7**
Индивидуална практика за първична извънболнична медицинска помощ	ИППИМП	79	41,63	5	9	60	5
Индивидуална практика за първична извънболнична медицинска помощ - дентална медицина	ИППИМП – ДМ	129	67,97	4	21	103	1
Групова практика за първична извънболнична медицинска помощ	ГППИМП	9	4,74	-	1	8	-
Групова практика за първична извънболнична медицинска помощ - дентална медицина	ГППИМП – ДМ	5	2,63	-	2	2	1
СПЕЦИАЛИЗИРАНА ИЗВЪНБОЛНИЧНА ПОМОЩ		**164**	**86,41**	**7**	**27**	**129**	**1**
Индивидуална практика за специализирана извънболнична медицинска помощ	ИПСИМП	101	53,22	6	22	72	1
Групова практика за специализирана извънболнична медицинска помощ	ГПСИМП	7	3,69	-	-	7	-
Индивидуална практика за специализирана извънболнична медицинска помощ - дентална медицина	ИПСИДП	3	1,58	-	-	3	-
Групова практика за специализирана извънболнична медицинска помощ - дентална медицина	ГПСИДП	-	-	-	-	-	-
Медицински център	МЦ	14	7,38	1	2	11	-
Медико дентален център	МДЦ	-	-	-	-	-	-
Дентален център	ДЦ	1	0,53	-	-	1	-
Диагностично-консултативен център	ДКЦ	3	1,58	-	-	3	-
Самостоятелна медико-диагностична лаборатория	СМДЛ	12	6,32	-	2	10	-
Самостоятелна медико-техническа лаборатория	СМТЛ	23	12,12	-	1	22	-
БОЛНИЧНА ПОМОЩ		**8**	**4,22**	**1**	**1**	**6**	**-**
Многопрофилна болница за активно лечение	МБАЛ	5	2,63	-	1	4	-
Специализирана болница за активно лечение	СБАЛ	2	1,05	-	-	2	-
Болница за продължително лечение и рехабилитация	БПЛР	-	-	-	-	-	-
Болница за продължително лечение	БПЛ	-	-	-	-	-	-
Специализирана болница за рехабилитация	СБР	1	0,53	1	-	-	-
Държавна психиатрична болница	ДБП	-	-	-	-	-	-
ДРУГИ ЛЕЧЕБНИ ЗАВЕДЕНИЯ		**7**	**3,69**	**2**	**1**	**3**	**1**
Център за спешна медицинска помощ	ЦСМП - филиал	4	2,11	2	1	-	1
Център по трансфузионна хематология	ЦТХ	-	-	-	-	-	-
Комплексен онкологичен център	КОЦ	-	-	-	-	-	-
Център за психично здраве	ЦПЗ	-	-	-	-	-	-
Център за кожно-венерически заболявания	ЦКВЗ	1	0,53	-	-	1	-
Дом за медико-социални грижи	ДМСГ	1	0,53	-	-	1	-
Диализен център	ДЦ	-	-	-	-	-	-
Тъкнна банка	ТБ	-	-	-	-	-	-
Хоспис	ХОСПИС	1	0,53	-	-	1	-

РАЗДЕЛ III. НЕОБХОДИМ МИНИМАЛЕН БРОЙ ЛЕКАРИ, ЛЕКАРИ ПО ДЕНТАЛНА МЕДИЦИНА И СПЕЦИАЛИСТИ ОТ ПРОФЕСИОНАЛНО НАПРАВЛЕНИЕ „ЗДРАВНИ ГРИЖИ" В ИЗВЪНБОЛНИЧНАТА МЕДИЦИНСКА ПОМОЩ ПО СПЕЦИАЛНОСТИ

Таблица 1. Необходим минимален брой лекари и лекари по дентална медицина по специалности

СПЕЦИАЛНОСТ	Брой специалисти	на 100 хил. души
ЛЕКАРИ В ПЪРВИЧНАТА ИЗВЪНБОЛНИЧНА ПОМОЩ	**316**	**166,50**
ОБЩА МЕДИЦИНА	126	66,39
ДЕНТАЛНА МЕДИЦИНА	190	100,11
ЛЕКАРИ В СПЕЦИАЛИЗИРАНАТА ИЗВЪНБОЛНИЧНА ПОМОЩ	**269**	**141,74**
ЛЕКАРИ ПО КЛИНИЧНИ СПЕЦИАЛНОСТИ	*234*	*123,30*
АКУШЕРСТВО И ГИНЕКОЛОГИЯ	27	14,23
АНЕСТЕЗИОЛОГИЯ И ИНТЕНЗИВНО ЛЕЧЕНИЕ	5	2,63
ВЪТРЕШНИ БОЛЕСТИ	4	2,11
ГАСТРОЕНТЕРОЛОГИЯ	8	4,22
ЕНДОКРИНОЛОГИЯ И БОЛЕСТИ НА ОБМЯНАТА	8	4,22
ИНФЕКЦИОЗНИ БОЛЕСТИ	2	1,05
КАРДИОЛОГИЯ	25	13,17
КЛИНИЧНА АЛЕРГОЛОГИЯ	1	0,53
КЛИНИЧНА ТОКСИКОЛОГИЯ	-	-
КЛИНИЧНА ХЕМАТОЛОГИЯ	2	1,05
КОЖНИ И ВЕНЕРИЧЕСКИ БОЛЕСТИ	8	4,22
МЕДИЦИНСКА ОНКОЛОГИЯ	1	0,53
МЕДИЦИНСКА ПАРАЗИТОЛОГИЯ	1	0,53
НЕРВНИ БОЛЕСТИ	17	8,96
НЕФРОЛОГИЯ	6	3,16
ОРТОПЕДИЯ И ТРАВМАТОЛОГИЯ	9	4,74
ОЧНИ БОЛЕСТИ	16	8,43
ПНЕВМОЛОГИЯ И ФТИЗИАТРИЯ	7	3,69
ПСИХИАТРИЯ	11	5,80
РЕВМАТОЛОГИЯ	5	2,63
УРОЛОГИЯ	4	2,11
УШНО-НОСНО-ГЪРЛЕНИ БОЛЕСТИ	14	7,38
ФИЗИКАЛНА И РЕХАБИЛИТАЦИОННА МЕДИЦИНА	9	4,74
ГРЪДНА ХИРУРГИЯ	-	-
НЕВРОХИРУРГИЯ	1	0,53

СЪДОВА ХИРУРГИЯ, АНГИОЛОГИЯ	2	1,05
ХИРУРГИЯ	20	10,54
ПЕДИАТРИЯ	19	10,01
ДЕТСКА ГАСТРОЕНТЕРОЛОГИЯ	-	-
ДЕТСКА ЕНДОКРИНОЛОГИЯ И БОЛЕСТИ НА ОБМЯНАТА	-	-
ДЕТСКА КАРДИОЛОГИЯ	1	0,53
ДЕТСКА КЛИНИЧНА ХЕМАТОЛОГИЯ И ОНКОЛОГИЯ	-	-
ДЕТСКА НЕВРОЛОГИЯ	-	-
ДЕТСКА НЕФРОЛОГИЯ	-	-
ДЕТСКА ПНЕВМОЛОГИЯ И ФТИЗИАТРИЯ	-	-
ДЕТСКА ПСИХИАТРИЯ	-	-
ДЕТСКА РЕВМАТОЛОГИЯ	-	-
ДЕТСКА ХИРУРГИЯ	1	0,53
ЛЕКАРИ, ОСЪЩЕСТВЯВАЩИ МЕДИКО-ДИАГНОСТИЧНИ ДЕЙНОСТИ ПО СПЕЦИАЛНОСТИ	*35*	*18,44*
ВИРУСОЛОГИЯ	2	1,05
КЛИНИЧНА ИМУНОЛОГИЯ	-	-
ТРАНСФУЗИОННА ХЕМАТОЛОГИЯ – ИМУНОХЕМАТОЛОГИЧНИ ИЗСЛЕДВАНИЯ	3	1,58
КЛИНИЧНА ЛАБОРАТОРИЯ	8	4,22
КЛИНИЧНА МИКРОБИОЛОГИЯ	4	2,11
МЕДИЦИНСКА ПАРАЗИТОЛОГИЯ	2	1,05
ОБЩА И КЛИНИЧНА ПАТОЛОГИЯ	3	1,58
ОБРАЗНА ДИАГНОСТИКА	13	6,85
ОБЩ БРОЙ ЛЕКАРИ	**585**	**308,24**
ЛЕКАРИ ПО ДЕНТАЛНА МЕДИЦИНА ПО СПЕЦИАЛНОСТИ	**26**	**13,70**
ОРТОДОНТИЯ	3	1,58
ПРОТЕТИЧНА ДЕНТАЛНА МЕДИЦИНА	3	1,58
ПАРОДОНТОЛОГИЯ И ЗАБОЛЯВАНИЯ НА ОРАЛНАТА ЛИГАВИЦА	1	0,53
ДЕТСКА ДЕНТАЛНА МЕДИЦИНА	12	6,32
ОПЕРАТИВНО ЗЪБОЛЕЧЕНИЕ И ЕНДОДОНТИЯ		-
ОРАЛНА ХИРУРГИЯ	7	3,69
ДЕНТАЛНА КЛИНИЧНА АЛЕРГОЛОГИЯ		-
ДЕНТАЛНА ОБРАЗНА ДИАГНОСТИКА		-

РАЗДЕЛ III. НЕОБХОДИМ МИНИМАЛЕН БРОЙ ЛЕКАРИ, ЛЕКАРИ ПО ДЕНТАЛНА МЕДИЦИНА И СПЕЦИАЛИСТИ ОТ ПРОФЕСИОНАЛНО НАПРАВЛЕНИЕ „ЗДРАВНИ ГРИЖИ" В ИЗВЪНБОЛНИЧНАТА МЕДИЦИНСКА ПОМОЩ ПО СПЕЦИАЛНОСТИ

Таблица 2. Необходим минимален брой специалисти от професионално направление „Здравни грижи"

СПЕЦИАЛНОСТ	**Брой специалисти**	**на 100 хил. души**
МЕДИЦИНСКИ СЕСТРИ	323	170,19
АКУШЕРКИ	27	14,23
ФЕЛДШЕРИ	23	12,12
РЕХАБИЛИТАТОРИ	8	4,22
КЛИНИЧНИ ЛАБОРАНТИ	38	20,02
РЕНТГЕНОВИ ЛАБОРАНТИ	13	6,85
ОБЩ БРОЙ СПЕЦИАЛИСТИ ПО ЗДРАВНИ ГРИЖИ	**432**	**227,62**

РАЗДЕЛ IV. БРОЙ НА ПРАКТИКУВАЩИТЕ ЛЕКАРИ, ЛЕКАРИ ПО ДЕНТАЛНА МЕДИЦИНА ПО СПЕЦИАЛНОСТИ И СПЕЦИАЛИСТИТЕ ОТ ПРОФЕСИОНАЛНО НАПРАВЛЕНИЕ „ЗДРАВНИ ГРИЖИ" В ИЗВЪНБОЛНИЧНАТА МЕДИЦИНСКА ПОМОЩ

Таблица 1. Брой на практикуващите лекари и лекари по дентална медицина по специалности

СПЕЦИАЛНОСТ	**Практикуващи само в ИМП**	**Практикуващи и в ЛЗБП**	**ОБЩО**	**на 100 хил. души население**
ЛЕКАРИ ПО КЛИНИЧНИ СПЕЦИАЛНОСТИ	**177**	**165**	**342**	**180,20**
АКУШЕРСТВО И ГИНЕКОЛОГИЯ	7	20	27	14,23
АНЕСТЕЗИОЛОГИЯ И ИНТЕНЗИВНО ЛЕЧЕНИЕ	-	5	5	2,63
ВЪТРЕШНИ БОЛЕСТИ	-	4	4	2,11
ГАСТРОЕНТЕРОЛОГИЯ	-	8	8	4,22
ЕНДОКРИНОЛОГИЯ И БОЛЕСТИ НА ОБМЯНАТА	4	4	8	4,22
ИНФЕКЦИОЗНИ БОЛЕСТИ	-	2	2	1,05
КАРДИОЛОГИЯ	9	16	25	13,17
КЛИНИЧНА АЛЕРГОЛОГИЯ	-	1	1	0,53
КЛИНИЧНА ТОКСИКОЛОГИЯ	-	-	-	-
КЛИНИЧНА ХЕМАТОЛОГИЯ	-	2	2	1,05
КОЖНИ И ВЕНЕРИЧЕСКИ БОЛЕСТИ	5	3	8	4,22
МЕДИЦИНСКА ОНКОЛОГИЯ	-	1	1	0,53
МЕДИЦИНСКА ПАРАЗИТОЛОГИЯ	1	-	1	0,53
НЕРВНИ БОЛЕСТИ	5	12	17	8,96
НЕФРОЛОГИЯ	1	5	6	3,16
ОРТОПЕДИЯ И ТРАВМАТОЛОГИЯ	2	7	9	4,74
ОЧНИ БОЛЕСТИ	9	7	16	8,43
ПНЕВМОЛОГИЯ И ФТИЗИАТРИЯ	2	5	7	3,69
ПСИХИАТРИЯ	8	3	11	5,80
РЕВМАТОЛОГИЯ	-	5	5	2,63
УРОЛОГИЯ	1	3	4	2,11
УШНО-НОСНО-ГЪРЛЕНИ БОЛЕСТИ	6	8	14	7,38
ФИЗИКАЛНА И РЕХАБИЛИТАЦИОННА МЕДИЦИНА	3	6	9	4,74
ГРЪДНА ХИРУРГИЯ	-	-	-	-
НЕВРОХИРУРГИЯ	-	1	1	0,53
СЪДОВА ХИРУРГИЯ, АНГИОЛОГИЯ	1	1	2	1,05
ХИРУРГИЯ	1	19	20	10,54
ПЕДИАТРИЯ	3	16	19	10,01
ДЕТСКА ГАСТРОЕНТЕРОЛОГИЯ	-	-	-	-
ДЕТСКА ЕНДОКРИНОЛОГИЯ И БОЛЕСТИ НА ОБМЯНАТА	-	-	-	-
ДЕТСКА КАРДИОЛОГИЯ	1	-	1	0,53

ДЕТСКА КЛИНИЧНА ХЕМАТОЛОГИЯ И ОНКОЛОГИЯ	-	-	-	-
ДЕТСКА НЕВРОЛОГИЯ	-	-	-	-
ДЕТСКА НЕФРОЛОГИЯ	-	-	-	-
ДЕТСКА ПНЕВМОЛОГИЯ И ФТИЗИАТРИЯ	-	-	-	-
ДЕТСКА ПСИХИАТРИЯ	-	-	-	-
ДЕТСКА РЕВМАТОЛОГИЯ	-	-	-	-
ДЕТСКА ХИРУРГИЯ	-	1	1	0,53
ОБЩА МЕДИЦИНА	91		91	47,95
ОБЩОПРАКТИКУВАЩИ ЛЕКАРИ БЕЗ СПЕЦИАЛНОСТ	17		17	8,96
ЛЕКАРИ, ОСЪЩЕСТВЯВАЩИ МЕДИКО-ДИАГНОСТИЧНИ ДЕЙНОСТИ ПО СПЕЦИАЛНОСТИ	**8**	**27**	**35**	**18,44**
ВИРУСОЛОГИЯ	1	1	2	1,05
КЛИНИЧНА ИМУНОЛОГИЯ	-	-	-	-
ТРАНСФУЗИОННА ХЕМАТОЛОГИЯ – ИМУНОХЕМАТОЛОГИЧНИ ИЗСЛЕДВАНИЯ	-	3	3	1,58
КЛИНИЧНА ЛАБОРАТОРИЯ	1	7	8	4,22
КЛИНИЧНА МИКРОБИОЛОГИЯ	1	3	4	2,11
МЕДИЦИНСКА ПАРАЗИТОЛОГИЯ	2	-	2	1,05
ОБЩА И КЛИНИЧНА ПАТОЛОГИЯ	-	3	3	1,58
ОБРАЗНА ДИАГНОСТИКА	3	10	13	6,85
ОБЩ БРОЙ ЛЕКАРИ	**185**	**192**	**377**	**198,64**
ЛЕКАРИ ПО ДЕНТАЛНА МЕДИЦИНА ПО СПЕЦИАЛНОСТИ	**79**	**-**	**79**	**41,63**
ОБЩА ДЕНТАЛНА МЕДИЦИНА	53		53	27,93
ОРТОДОНТИЯ	3		3	1,58
ПРОТЕТИЧНА ДЕНТАЛНА МЕДИЦИНА	3		3	1,58
ПАРОДОНТОЛОГИЯ И ЗАБОЛЯВАНИЯ НА ОРАЛНАТА ЛИГАВИЦА	1		1	0,53
ДЕТСКА ДЕНТАЛНА МЕДИЦИНА	12		12	6,32
ОПЕРАТИВНО ЗЪБОЛЕЧЕНИЕ И ЕНДОДОНТИЯ			-	-
ОРАЛНА ХИРУРГИЯ	7		7	3,69
ДЕНТАЛНА КЛИНИЧНА АЛЕРГОЛОГИЯ			-	-
ДЕНТАЛНА ОБРАЗНА ДИАГНОСТИКА			-	-
ДЕНТАЛНИ ЛЕКАРИ БЕЗ СПЕЦИАЛНОСТ	80		80	42,15

РАЗДЕЛ IV. БРОЙ НА ПРАКТИКУВАЩИТЕ ЛЕКАРИ, ЛЕКАРИ ПО ДЕНТАЛНА МЕДИЦИНА ПО СПЕЦИАЛНОСТИ И СПЕЦИАЛИСТИТЕ ОТ ПРОФЕСИОНАЛНО НАПРАВЛЕНИЕ „ЗДРАВНИ ГРИЖИ" В ИЗВЪНБОЛНИЧНАТА МЕДИЦИНСКА ПОМОЩ

Таблица 2. Брой на специалистите от професионално направление „Здравни грижи"

СПЕЦИАЛНОСТ	Брой в ПИМП	Брой в СИМП	ОБЩО	на 100 хил. души
МЕДИЦИНСКИ СЕСТРИ	91	75	166	87,47
АКУШЕРКИ	5	10	15	7,90
ФЕЛДШЕРИ	20	3	23	12,12
РЕХАБИЛИТАТОРИ		8	8	4,22
КЛИНИЧНИ ЛАБОРАНТИ		37	37	19,50
РЕНТГЕНОВИ ЛАБОРАНТИ		13	13	6,85
ОБЩ БРОЙ СПЕЦИАЛИСТИ ПО ЗДРАВНИ ГРИЖИ	**116**	**146**	**262**	**138,05**

РАЗДЕЛ V. БРОЙ НА СЪЩЕСТВУВАЩИТЕ ЛЕГЛА ЗА БОЛНИЧНО ЛЕЧЕНИЕ И ОСЪЩЕСТВЯВАНИТЕ МЕДИЦИНСКИ ДЕЙНОСТИ ПО ВИДОВЕ И РАЗПРЕДЕЛЕНИЕТО ИМ ПО ЛЕЧЕБНИ ЗАВЕДЕНИЯ И ПО НИВА НА КОМПЕТЕНТНОСТ НА СЪОТВЕТНИТЕ СТРУКТУРИ

Таблица 1. Брой на съществуващите легла за болнично лечение по видове

ВИДОВЕ ЛЕГЛА	В ЛЗ за активно лечение /МБАЛ,СБАЛ,КОЦ,ЦПЗ,ЦКВЗ/ 8	В други ЛЗ /БПЛР,БПЛ,СБР,ДБП/ 1	ОБЩО	на 1000 души
АКТИВНИ	**1 012**	**-**	**1 012**	**5,33**
ИНТЕНЗИВНИ	35	-	35	0,18
ТЕРАПЕВТИЧНИ	486	-	486	2,56
ХИРУРГИЧНИ	206	-	206	1,09
ПЕДИАТРИЧНИ	157	-	157	0,83
АКУШЕРО-ГИНЕКОЛОГИЧНИ	128	-	128	0,67
ДРУГИ	**92**	**55**	**147**	**0,77**
ДЪЛГОСРОЧНИ ГРИЖИ /ПРОДЪЛЖИТЕЛНО ЛЕЧЕНИЕ И ПАЛИАТИВНИ ГРИЖИ/	40	-	40	0,21
ПСИХИАТРИЧНИ	20	-	20	0,11
ФИЗИОТЕРАПИЯ И РЕХАБИЛИТАЦИЯ	32	55	87	0,46
ОБЩО	**1 104**	**55**	**1 159**	**6,11**

РАЗДЕЛ V. БРОЙ НА СЪЩЕСТВУВАЩИТЕ ЛЕГЛА ЗА БОЛНИЧНО ЛЕЧЕНИЕ И ОСЪЩЕСТВЯВАНИТЕ МЕДИЦИНСКИ ДЕЙНОСТИ ПО ВИДОВЕ И РАЗПРЕДЕЛЕНИЕТО ИМ ПО ЛЕЧЕБНИ ЗАВЕДЕНИЯ И ПО НИВА НА КОМПЕТЕНТНОСТ НА СЪОТВЕТНИТЕ СТРУКТУРИ

Таблица 2. Осъществявани медицински дейности по видове, лечебни заведения и нива на компетентност

Медицински дейности по видове	ОБЩО ЗА ОБЛАСТТА			
	I ниво	II ниво	III ниво	ОБЩО
Общо легла	**184**	**852**	**123**	**1 159**
Интензивни	**6**	**14**	**15**	**35**
АНЕСТЕЗИОЛОГИЯ И ИНТЕНЗИВНО ЛЕЧЕНИЕ	6	14	15	35
Терапевтични	**70**	**371**	**45**	**486**
ВЪТРЕШНИ БОЛЕСТИ - НЕПРОФИЛИРАНИ	18	29	-	47
ГАСТРОЕНТЕРОЛОГИЯ	5	70	-	75
ЕНДОКРИНОЛОГИЯ И БОЛЕСТИ НА ОБМЯНАТА	15	16	-	31
ИНФЕКЦИОЗНИ БОЛЕСТИ	10	40	-	50
КАРДИОЛОГИЯ	12	37	45	94
КЛИНИЧНА АЛЕРГОЛОГИЯ	-	-	-	-
КЛИНИЧНА ИМУНОЛОГИЯ	-	-	-	-
КЛИНИЧНА ТОКСИКОЛОГИЯ	-	-	-	-
КЛИНИЧНА ХЕМАТОЛОГИЯ	-	-	-	-

КОЖНИ И ВЕНЕРИЧЕСКИ БОЛЕСТИ	-	10	-	10
ЛЪЧЕЛЕЧЕНИЕ	-	-	-	-
МЕДИЦИНСКА ОНКОЛОГИЯ	-	-	-	-
НУКЛЕАРНА МЕДИЦИНА	-	-	-	-
НЕРВНИ БОЛЕСТИ	-	68	-	68
НЕФРОЛОГИЯ	5	13	-	18
ПНЕВМОЛОГИЯ И ФТИЗИАТРИЯ	5	60	-	65
РЕВМАТОЛОГИЯ	-	28	-	28
Хирургични	**-**	**143**	**63**	**206**
ГРЪДНА ХИРУРГИЯ	-	-	-	-
ДЕТСКА ХИРУРГИЯ	-	4	2	6
КАРДИОХИРУРГИЯ	-	-	-	-
ЛИЦЕВО-ЧЕЛЮСТНА ХИРУРГИЯ	-	10	10	20
НЕВРОХИРУРГИЯ	-	10	-	10
ОРТОПЕДИЯ И ТРАВМАТОЛОГИЯ	-	10	16	26
ОЧНИ БОЛЕСТИ	-	13	-	13
ПЛАСТИЧНО-ВЪЗСТАНОВИТЕЛНА ХИРУРГИЯ	-	-	-	-
СЪДОВА ХИРУРГИЯ	-	10	-	10
УРОЛОГИЯ	-	20	-	20
УШНО-НОСНО-ГЪРЛЕНИ БОЛЕСТИ	-	25	-	25
ХИРУРГИЯ	-	41	35	76
Педиатрични	**58**	**99**	**-**	**157**
НЕОНАТОЛОГИЯ	48	37	-	85
ПЕДИАТРИЯ	10	62	-	72
ДЕТСКА ГАСТРОЕНТЕРОЛОГИЯ	-	-	-	-
ДЕТСКА ЕНДОКРИНОЛОГИЯ И БОЛЕСТИ НА ОБМЯНАТА	-	-	-	-
ДЕТСКА КАРДИОЛОГИЯ	-	-	-	-
ДЕТСКА КЛИНИЧНА ХЕМАТОЛОГИЯ И ОНКОЛОГИЯ	-	-	-	-
ДЕТСКА НЕВРОЛОГИЯ	-	-	-	-
ДЕТСКА НЕФРОЛОГИЯ И ХЕМОДИАЛИЗА	-	-	-	-
ДЕТСКА ПНЕВМОЛОГИЯ И ФТИЗИАТРИЯ	-	-	-	-
ДЕТСКА ПСИХИАТРИЯ	-	-	-	-
ДЕТСКА РЕВМАТОЛОГИЯ	-	-	-	-
Акушеро-гинекологични	**10**	**118**	**-**	**128**
АКУШЕРСТВО	5	62	-	67
ГИНЕКОЛОГИЯ	5	50	-	55
ПАТОЛОГИЧНА БРЕМЕННОСТ	-	6	-	6
Други	**40**	**107**	**-**	**147**
ПСИХИАТРИЯ	-	20	-	20
ФИЗИКАЛНА И РЕХАБИЛИТАЦИОННА МЕДИЦИНА	-	87	-	87
ПРОДЪЛЖИТЕЛНО ЛЕЧЕНИЕ			40	40
ПАЛИАТИВНИ ГРИЖИ			-	-
Структури без легла	**10**	**40**	**11**	**61**
СПЕШНА МЕДИЦИНА	-	1	-	1
ДИАЛИЗНО ЛЕЧЕНИЕ (БРОЙ ПОСТОВЕ)	-	24	9	33
ПСИХИАТРИЯ - ДНЕВЕН СТАЦИОНАР (БРОЙ МЕСТА)			-	-
ЛЪЧЕЛЕЧЕНИЕ	-	-	-	-
НУКЛЕАРНА МЕДИЦИНА	-	-	-	-
ФИЗИКАЛНА И РЕХАБИЛИТАЦИОННА МЕДИЦИНА	-	1	-	1
ВИРУСОЛОГИЧНА ЛАБОРАТОРИЯ	-	1	-	1
КЛИНИЧНА ЛАБОРАТОРИЯ	-	5	2	7
ЛАБОРАТОРИЯ ПО КЛИНИЧНА ИМУНОЛОГИЯ	-	-	-	-
МЕДИЦИНСКА ГЕНЕТИКА			-	-
МЕДИЦИНСКА ПАРАЗИТОЛОГИЯ	-	-	-	-
МИКРОБИОЛОГИЧНА ЛАБОРАТОРИЯ	-	4	-	4
ТОКСИКОЛОГИЧНА ЛАБОРАТОРИЯ	-	-	-	-
ОБРАЗНА ДИАГНОСТИКА	3	3	-	6
ТРАНСФУЗИОННА ХЕМАТОЛОГИЯ	1	1	-	2
ОБЩА И КЛИНИЧНА ПАТОЛОГИЯ			5	5
СЪДЕБНА МЕДИЦИНА			1	1

Медицински дейности по видове	***„МБАЛ д-р Иван Селимински-Сливен" АД***				***„МБАЛ Хаджи Димитър" ООД***				***„МБАЛ Света Петка Българска" ЕООД***				***„МБАЛ Царица Йоанна" ЕООД***				***"САГБАЛ Ева" ЕООД***			
	I ниво	**II ниво**	**III ниво**	**ОБЩО**	**I ниво**	**II ниво**	**III ниво**	**ОБЩО**	**I ниво**	**II ниво**	**III ниво**	**ОБЩО**	**I ниво**	**II ниво**	**III ниво**	**ОБЩО**	**I ниво**	**II ниво**	**III ниво**	**ОБЩО**
Общо легла	**38**	**406**	**71**	**515**	**35**	**161**	**52**	**248**	**72**	**18**	**-**	**90**	**11**	**36**	**-**	**47**	**28**	**54**	**-**	**82**
Интензивни	**-**	**-**	**8**	**8**	**-**	**-**	**7**	**7**	**-**	**-**	**-**	**-**	**6**	**-**	**-**	**6**	**-**	**6**	**-**	**6**
АНЕСТЕЗИОЛОГИЯ И ИНТЕНЗИВНО ЛЕЧЕНИЕ			8	8			7	7				-	6			6		6		6
Терапевтични	**23**	**205**	**-**	**228**	**10**	**58**	**45**	**113**	**37**	**13**	**-**	**50**	**-**	**36**	**-**	**36**	**-**	**-**	**-**	**-**
ВЪТРЕШНИ БОЛЕСТИ - НЕПРОФИЛИРАНИ	18			18		4		4				-				-				-
ГАСТРОЕНТЕРОЛОГИЯ	5	22		27		24		24				-		24		24				-
ЕНДОКРИНОЛОГИЯ И БОЛЕСТИ НА ОБМЯНАТА		16		16	10			10	5			5				-				-
ИНФЕКЦИОЗНИ БОЛЕСТИ		30		30				-	10			10				-				-
КАРДИОЛОГИЯ		37		37			45	45	12			12				-				-
КЛИНИЧНА АЛЕРГОЛОГИЯ				-				-				-				-				-
КЛИНИЧНА ИМУНОЛОГИЯ				-				-				-				-				-
КЛИНИЧНА ТОКСИКОЛОГИЯ				-				-				-				-				-
КЛИНИЧНА ХЕМАТОЛОГИЯ				-				-				-				-				-
КОЖНИ И ВЕНЕРИЧЕСКИ БОЛЕСТИ				-				-				-				-				-
ЛЪЧЕЛЕЧЕНИЕ				-				-				-				-				-
МЕДИЦИНСКА ОНКОЛОГИЯ				-				-				-				-				-
НУКЛЕАРНА МЕДИЦИНА				-				-				-				-				-
НЕРВНИ БОЛЕСТИ		21		21		20		20		13		13				-				-
НЕФРОЛОГИЯ		13		13				-	5			5				-				-

ПНЕВМОЛОГИЯ И ФТИЗИАТРИЯ		48		48				-	5			5		12		12				-
РЕВМАТОЛОГИЯ		18		18		10		10				-				-				-
Хирургични	**-**	**35**	**63**	**98**	**-**	**58**	**-**	**58**	**-**	**-**	**-**	**-**	**-**	**-**	**-**	**-**	**-**	**-**	**-**	**-**
ГРЪДНА ХИРУРГИЯ				-				-				-				-				-
ДЕТСКА ХИРУРГИЯ			2	2				-				-				-				-
КАРДИОХИРУРГИЯ				-				-				-				-				-
ЛИЦЕВО-ЧЕЛЮСТНА ХИРУРГИЯ			10	10				-				-				-				-
НЕВРОХИРУРГИЯ		10		10				-				-				-				-
ОРТОПЕДИЯ И ТРАВМАТОЛОГИЯ			16	16		10		10				-				-				-
ОЧНИ БОЛЕСТИ		5		5		8		8				-				-				-
ПЛАСТИЧНО-ВЪЗСТАНОВИТЕЛНА ХИРУРГИЯ				-				-				-				-				-
СЪДОВА ХИРУРГИЯ				-		10		10				-				-				-
УРОЛОГИЯ		10		10				-				-				-				-
УШНО-НОСНО-ГЪРЛЕНИ БОЛЕСТИ		10		10		15		15				-				-				-
ХИРУРГИЯ			35	35		15		15				-				-				-
Педиатрични	**-**	**99**	**-**	**99**	**15**	**-**	**-**	**15**	**15**	**-**	**-**	**15**	**-**	**-**	**-**	**-**	**28**	**-**	**-**	**28**
НЕОНАТОЛОГИЯ		37		37	15			15	5			5				-	28			28
ПЕДИАТРИЯ		62		62				-	10			10				-				-
ДЕТСКА ГАСТРОЕНТЕРОЛОГИЯ				-				-				-				-				-
ДЕТСКА ЕНДОКРИНОЛОГИЯ И БОЛЕСТИ НА ОБМЯНАТА				-				-				-				-				-
ДЕТСКА КАРДИОЛОГИЯ				-				-				-				-				-
ДЕТСКА КЛИНИЧНА ХЕМАТОЛОГИЯ И ОНКОЛОГИЯ				-				-				-				-				-
ДЕТСКА НЕВРОЛОГИЯ				-				-				-				-				-
ДЕТСКА НЕФРОЛОГИЯ И ХЕМОДИАЛИЗА				-				-				-				-				-
ДЕТСКА ПНЕВМОЛОГИЯ И ФТИЗИАТРИЯ				-				-				-				-				-
ДЕТСКА ПСИХИАТРИЯ				-				-				-				-				-
ДЕТСКА РЕВМАТОЛОГИЯ				-				-				-				-				-
Акушеро-гинекологични	**-**	**30**	**-**	**30**	**-**	**35**	**-**	**35**	**10**	**-**	**-**	**10**	**-**	**-**	**-**	**-**	**-**	**48**	**-**	**48**
АКУШЕРСТВО		19		19		15		15	5			5				-		28		28
ГИНЕКОЛОГИЯ		5		5		20		20	5			5				-		20		20
ПАТОЛОГИЧНА БРЕМЕННОСТ		6		6				-				-				-				-
Други	**15**	**37**	**-**	**52**	**10**	**10**	**-**	**20**	**10**	**5**	**-**	**15**	**5**	**-**	**-**	**5**	**-**	**-**	**-**	**-**
ПСИХИАТРИЯ		20		20				-				-				-				-
ФИЗИКАЛНА И РЕХАБИЛИТАЦИОННА МЕДИЦИНА		17		17		10		10		5		5				-				-
ПРОДЪЛЖИТЕЛНО ЛЕЧЕНИЕ			15	15			10	10			10	10			5	5				-
ПАЛИАТИВНИ ГРИЖИ				-				-				-				-				-
Структури без легла	**2**	**25**	**1**	**28**	**2**	**2**	**10**	**14**	**1**	**6**	**-**	**7**	**2**	**2**	**-**	**4**	**1**	**1**	**-**	**2**
СПЕШНА МЕДИЦИНА		1		1				-				-				-				-
ДИАЛИЗНО ЛЕЧЕНИЕ (БРОЙ ПОСТОВЕ)		19		19			9	9		5		5				-				-
ПСИХИАТРИЯ - ДНЕВЕН СТАЦИОНАР (БРОЙ МЕСТА)				-				-				-				-				-
ЛЪЧЕЛЕЧЕНИЕ				-				-				-				-				-
НУКЛЕАРНА МЕДИЦИНА				-				-				-				-				-
ФИЗИКАЛНА И РЕХАБИЛИТАЦИОННА МЕДИЦИНА		1		1				-				-				-				-
ВИРУСОЛОГИЧНА ЛАБОРАТОРИЯ		1		1				-				-				-				-
КЛИНИЧНА ЛАБОРАТОРИЯ			1	1			1	1		1		1		1		1		1		1
ЛАБОРАТОРИЯ ПО КЛИНИЧНА ИМУНОЛОГИЯ				-				-				-				-				-
МЕДИЦИНСКА ГЕНЕТИКА				-				-				-				-				-
МЕДИЦИНСКА ПАРАЗИТОЛОГИЯ				-				-				-				-				-
МИКРОБИОЛОГИЧНА ЛАБОРАТОРИЯ		1		1		1		1				-		1		1				-
ТОКСИКОЛОГИЧНА ЛАБОРАТОРИЯ				-				-				-				-				-
ОБРАЗНА ДИАГНОСТИКА		1		1		1		1	1			1	1			1				-
ТРАНСФУЗИОННА ХЕМАТОЛОГИЯ		1		1	1			1				-				-				-
ОБЩА И КЛИНИЧНА ПАТОЛОГИЯ			1	1			1	1				-			1	1			1	1
СЪДЕБНА МЕДИЦИНА			1	1				-				-				-				-

Медицински дейности по видове	***"СХБАЛ Амброаз Паре" ООД***				***"СБР - Котел" ЕООД***				***"ЦКВЗС-Сливен" ЕООД***				***"МБАЛ-Сливен към ВМА-София"***			
	I ниво	**II ниво**	**III ниво**	**ОБЩО**	**I ниво**	**II ниво**	**III ниво**	**ОБЩО**	**I ниво**	**II ниво**	**III ниво**	**ОБЩО**	**I ниво**	**II ниво**	**III ниво**	**ОБЩО**
Общо легла	**-**	**17**	**-**	**17**	**-**	**55**	**-**	**55**	**-**	**10**	**-**	**10**	**-**	**95**	**-**	**95**
Интензивни	**-**	**2**	**-**	**2**	**-**	**-**	**-**	**-**	**-**	**-**	**-**	**-**	**-**	**6**	**-**	**6**
АНЕСТЕЗИОЛОГИЯ И ИНТЕНЗИВНО ЛЕЧЕНИЕ		2		2				-				-		6		6
Терапевтични	**-**	**-**	**-**	**-**	**-**	**-**	**-**	**-**	**-**	**10**	**-**	**10**	**-**	**49**	**-**	**49**
ВЪТРЕШНИ БОЛЕСТИ - НЕПРОФИЛИРАНИ				-				-				-		25		25
ГАСТРОЕНТЕРОЛОГИЯ				-				-				-				-
ЕНДОКРИНОЛОГИЯ И БОЛЕСТИ НА ОБМЯНАТА				-				-				-				-
ИНФЕКЦИОЗНИ БОЛЕСТИ				-				-				-		10		10
КАРДИОЛОГИЯ				-				-				-				-
КЛИНИЧНА АЛЕРГОЛОГИЯ				-				-				-				-
КЛИНИЧНА ИМУНОЛОГИЯ				-				-				-				-
КЛИНИЧНА ТОКСИКОЛОГИЯ				-				-				-				-
КЛИНИЧНА ХЕМАТОЛОГИЯ				-				-				-				-
КОЖНИ И ВЕНЕРИЧЕСКИ БОЛЕСТИ				-				-		10		10				-
ЛЪЧЕЛЕЧЕНИЕ				-				-				-				-
МЕДИЦИНСКА ОНКОЛОГИЯ				-				-				-				-
НУКЛЕАРНА МЕДИЦИНА				-				-				-				-
НЕРВНИ БОЛЕСТИ				-				-				-		14		14
НЕФРОЛОГИЯ				-				-				-				-
ПНЕВМОЛОГИЯ И ФТИЗИАТРИЯ				-				-				-				-
РЕВМАТОЛОГИЯ				-				-				-				-
Хирургични	**-**	**15**	**-**	**15**	**-**	**-**	**-**	**-**	**-**	**-**	**-**	**-**	**-**	**35**	**-**	**35**
ГРЪДНА ХИРУРГИЯ				-				-				-				-
ДЕТСКА ХИРУРГИЯ		4		4				-				-				-
КАРДИОХИРУРГИЯ				-				-				-				-

ЛИЦЕВО-ЧЕЛЮСТНА ХИРУРГИЯ				-				-				-		10		10
НЕВРОХИРУРГИЯ				-				-				-				-
ОРТОПЕДИЯ И ТРАВМАТОЛОГИЯ				-				-				-				-
ОЧНИ БОЛЕСТИ				-				-				-				-
ПЛАСТИЧНО-ВЪЗСТАНОВИТЕЛНА ХИРУРГИЯ				-				-				-				-
СЪДОВА ХИРУРГИЯ				-				-				-				-
УРОЛОГИЯ				-				-				-		10		10
УШНО-НОСНО-ГЪРЛЕНИ БОЛЕСТИ				-				-				-				-
ХИРУРГИЯ		11		11				-				-		15		15
Педиатрични	**-**	**-**	**-**	**-**	**-**	**-**	**-**	**-**	**-**	**-**	**-**	**-**	**-**	**-**	**-**	**-**
НЕОНАТОЛОГИЯ				-				-				-				-
ПЕДИАТРИЯ				-				-				-				-
ДЕТСКА ГАСТРОЕНТЕРОЛОГИЯ				-				-				-				-
ДЕТСКА ЕНДОКРИНОЛОГИЯ И БОЛЕСТИ НА ОБМЯНАТА				-				-				-				-
ДЕТСКА КАРДИОЛОГИЯ				-				-				-				-
ДЕТСКА КЛИНИЧНА ХЕМАТОЛОГИЯ И ОНКОЛОГИЯ				-				-				-				-
ДЕТСКА НЕВРОЛОГИЯ				-				-				-				-
ДЕТСКА НЕФРОЛОГИЯ И ХЕМОДИАЛИЗА				-				-				-				-
ДЕТСКА ПНЕВМОЛОГИЯ И ФТИЗИАТРИЯ				-				-				-				-
ДЕТСКА ПСИХИАТРИЯ				-				-				-				-
ДЕТСКА РЕВМАТОЛОГИЯ				-				-				-				-
Акушеро-гинекологични	**-**	**-**	**-**	**-**	**-**	**-**	**-**	**-**	**-**	**-**	**-**	**-**	**-**	**5**	**-**	**5**
АКУШЕРСТВО				-				-				-				-
ГИНЕКОЛОГИЯ				-				-				-		5		5
ПАТОЛОГИЧНА БРЕМЕННОСТ				-				-				-				-
Други	**-**	**-**	**-**	**-**	**-**	**55**	**-**	**55**	**-**	**-**	**-**	**-**	**-**	**-**	**-**	**-**
ПСИХИАТРИЯ				-				-				-				-
ФИЗИКАЛНА И РЕХАБИЛИТАЦИОННА МЕДИЦИНА				-		55		55				-				-
ПРОДЪЛЖИТЕЛНО ЛЕЧЕНИЕ				-				-				-				-
ПАЛИАТИВНИ ГРИЖИ				-				-				-				-
Структури без легла	**1**	**1**	**-**	**2**	**-**	**-**	**-**	**-**	**-**	**-**	**-**	**-**	**1**	**3**	**-**	**4**
СПЕШНА МЕДИЦИНА				-				-				-				-
ДИАЛИЗНО ЛЕЧЕНИЕ (БРОЙ ПОСТОВЕ)				-				-				-				-
ПСИХИАТРИЯ - ДНЕВЕН СТАЦИОНАР (БРОЙ МЕСТА)				-				-				-				-
ЛЪЧЕЛЕЧЕНИЕ				-				-				-				-
НУКЛЕАРНА МЕДИЦИНА				-				-				-				-
ФИЗИКАЛНА И РЕХАБИЛИТАЦИОННА МЕДИЦИНА				-				-				-				-
ВИРУСОЛОГИЧНА ЛАБОРАТОРИЯ				-				-				-				-
КЛИНИЧНА ЛАБОРАТОРИЯ		1		1				-				-		1		1
ЛАБОРАТОРИЯ ПО КЛИНИЧНА ИМУНОЛОГИЯ				-				-				-				-
МЕДИЦИНСКА ГЕНЕТИКА				-				-				-				-
МЕДИЦИНСКА ПАРАЗИТОЛОГИЯ				-				-				-				-
МИКРОБИОЛОГИЧНА ЛАБОРАТОРИЯ				-				-				-		1		1
ТОКСИКОЛОГИЧНА ЛАБОРАТОРИЯ				-				-				-				-
ОБРАЗНА ДИАГНОСТИКА	1			1				-				-		1		1
ТРАНСФУЗИОННА ХЕМАТОЛОГИЯ				-				-				-				-
ОБЩА И КЛИНИЧНА ПАТОЛОГИЯ				-				-				-			1	1
СЪДЕБНА МЕДИЦИНА				-				-				-				-

РАЗДЕЛ VI. ВИД, БРОЙ И РАЗПРЕДЕЛЕНИЕ НА ИЗВЪРШВАНИТЕ В ОБЛАСТТА ВИСОКОТЕХНОЛОГИЧНИ МЕТОДИ ЗА ДИАГНОСТИКА И ЛЕЧЕНИЕ И НАЛИЧНАТА ЗА ТЯХНОТО ПРИЛАГАНЕ ВИСОКОТЕХНОЛОГИЧНА МЕДИЦИНСКА АПАРАТУРА В ОБЛАСТТА

Таблица 1. Високотехнологични дейности и апаратура по вид, брой и разпределение

Вид високотехнологични дейности	**Вид високотехнологична апаратура**	**Наличен брой**	***„МБАЛ д-р Иван Селимински-Сливен" АД***	***„МБАЛ Хаджи Димитър" ООД***
Позитрон-емисионна томография	PET-CT	-		
Емисионна компютърна томография	SPECT-CT	-		
Магнитно-резонансна компютърна томография	МРТ ≥ 1,5 Тесла	1	1	
Компютърна томография	Спирален КТ ≥ 32-срезов	2	1	1
Ендоваскуларно лечение, в т.ч. на екстракраниални (коронарни, каротидни, периферни съдове) на интракраниални съдове	Ангиограф	1		1
Роботизирана хирургия	Ендоскопска роботизирана система	-		
Лъчелечение	Линеен ускорител	-		
Лъчелечение с модулиран интензитет	Линеен ускорител с възможности за модулиран интензитет	-		
Радиохирурургия	Линеен ускорител или друга апаратура за радихирургия	-		
Брахитерапия	Апаратура за брахитерапия	-		
Трансплантация на сърце	-	-		
Трансплантация на бял дроб	-	-		
Трансплантация на черен дроб	-	-		
Трансплантация на бъбрек	-	-		
Трансплантация на панкреас	-	-		
Трансплантация на хемопоетични стволови клетки	-	-		
In vitro методи за асистирана репродукция	-	-		

Приложение № 21 към т. I, подточка 1

РАЗДЕЛ I. ЗДРАВНО – ДЕМОГРАФСКИ ДАННИ

Таблица 1. Демографска структура

ОБЛАСТ	ОБЩИНИ	Население								Естествен прираст на 1000 души население		
		Население	Мъже %	Жени %	В градовете %	В селата %	Под трудоспособна възраст %	В трудоспособна възраст %	Над трудоспособна възраст %	Живо родени	Умрели	Естествен прираст
ОБЩО ЗА СТРАНАТА	**ОБЩО ЗА СТРАНАТА**	7 101 859	49%	51%	73%	27%	15%	61%	24%	9,12	15,09	-5,98
СМОЛЯН	**СМОЛЯН ОБЛАСТ**	109 425	49%	51%	56%	44%	12%	61%	27%	7,04	14,98	-8,00
СМОЛЯН	Баните	4 181	47%	53%	0%	100%	7%	54%	39%	4,45	23,19	-18,74
СМОЛЯН	Борино	3 252	51%	49%	0%	100%	10%	63%	26%	7,63	14,04	-6,41
СМОЛЯН	Девин	11 421	48%	52%	54%	46%	11%	60%	28%	6,15	16,21	-10,05
СМОЛЯН	Доспат	8 217	49%	51%	27%	73%	13%	65%	22%	7,71	10,72	-3,01
СМОЛЯН	Златоград	11 085	48%	52%	59%	41%	12%	62%	27%	8,15	12,81	-4,66
СМОЛЯН	Мадан	11 274	49%	51%	48%	52%	13%	62%	25%	7,57	13,38	-5,81
СМОЛЯН	Неделино	6 154	49%	51%	65%	35%	11%	62%	27%	5,92	14,09	-8,16
СМОЛЯН	Рудозем	9 307	50%	50%	37%	63%	15%	63%	23%	8,73	16,07	-7,35
СМОЛЯН	Смолян	37 607	48%	52%	75%	25%	13%	60%	27%	6,96	15,08	-8,12
СМОЛЯН	Чепеларе	6 927	49%	51%	71%	29%	11%	58%	31%	5,55	18,23	-12,68

РАЗДЕЛ I. ЗДРАВНО – ДЕМОГРАФСКИ ДАННИ

Таблица 2. Заболеваемост по групи заболявания и по възраст

КЛАС ЗАБОЛЯВАНИЯ ПО МКБ-10		ДЕЦА ОТ 0 ДО 17-ГОДИШНА ВЪЗРАСТ			ЛИЦА НАД 18 ГОДИНИ			ОБЩО		
		Регистрирани заболявания	На 100 хил. души	Отн. дял %	Регистрирани заболявания	На 100 хил. души	Отн. дял %	Регистрирани заболявания	На 100 хил. души	Отн. дял %
I	Някои инфекциозни и паразитни болести	2 842	2 597,21	4,60 %	2 663	2 433,63	0,99 %	5 505	5 030,84	1,67 %
II	Новообразувания	137	125,20	0,22 %	5 580	5 099,38	2,08 %	5 717	5 224,58	1,73 %
III	Болести на кръвта, кръвотворните органи и отделни нарушения, включващи имунния механизъм	160	146,22	0,26 %	1 330	1 215,44	0,50 %	1 490	1 361,66	0,45 %
IV	Болести на ендокринната система, разстройства на храненето и на обмяната на веществата	393	359,15	0,64 %	17 184	15 703,91	6,40 %	17 577	16 063,06	5,32 %
V	Психични и поведенчески разстройства	255	233,04	0,41 %	5 998	5 481,38	2,23 %	6 253	5 714,42	1,89 %
VI	Болести на нервната система	353	322,60	0,57 %	8 320	7 603,38	3,10 %	8 673	7 925,98	2,63 %
VII	Болести на окото и придатъците му	2 782	2 542,38	4,51 %	13 649	12 473,38	5,08 %	16 431	15 015,76	4,97 %
VIII	Болести на ухото и мастоидния израстък	1 472	1 345,21	2,39 %	6 274	5 733,61	2,34 %	7 746	7 078,82	2,35 %
IX	Болести на органите на кръвообращението	126	115,15	0,20 %	54 980	50 244,46	20,47 %	55 106	50 359,61	16,68 %
X	Болести на дихателната система	19 984	18 262,74	32,38 %	26 548	24 261,37	9,88 %	46 532	42 524,10	14,09 %
XI	Болести на храносмилателната система	885	808,77	1,43 %	9 176	8 385,65	3,42 %	10 061	9 194,43	3,05 %
XII	Болести на кожата и подкожната тъкан	2 098	1 917,29	3,40 %	6 142	5 612,98	2,29 %	8 240	7 530,27	2,49 %
XIII	Болести на костно-мускулната система и на съединителната тъкан	554	506,28	0,90 %	22 279	20 360,06	8,29 %	22 833	20 866,35	6,91 %
XIV	Болести на пикочо-половата система	1 510	1 379,94	2,45 %	20 843	19 047,75	7,76 %	22 353	20 427,69	6,77 %
XV	Бременност, раждане и послеродов период	3	2,74	0,00 %	1 081	987,89	0,40 %	1 084	990,63	0,33 %
XVI	Някои състояния, възникващи през перинаталния период	54	49,35	0,09 %	-	-	-	54	49,35	0,02 %
XVII	Вродени аномалии [пороци на развитието], деформации и хромозомни аберации	692	632,40	1,12 %	169	154,44	0,06 %	861	786,84	0,26 %
XVIII	Симптоми, признаци и отклонения от нормата	4 032	3 684,72	6,53 %	5 803	5 303,18	2,16 %	9 835	8 987,89	2,98 %
XIX	Травми, отравяния и някои други последици от въздействието на външни причини	1 678	1 533,47	2,72 %	8 525	7 790,72	3,17 %	10 203	9 324,19	3,09 %
XX	Външни причини за заболеваемост и смъртност	1 678	1 533,47	2,72 %	8 525	7 790,72	3,17 %	10 203	9 324,19	3,09 %
XXI	Фактори, влияещи върху здравното състояние на населението и контакта със здравните служби	20 031	18 305,69	32,46 %	43 521	39 772,45	16,20 %	63 552	58 078,14	19,24 %
ОБЩО		61 719	56 403,02	100,00 %	268 590	245 455,79	100,00 %	330 309	301 858,81	100,00 %

РАЗДЕЛ I. ЗДРАВНО – ДЕМОГРАФСКИ ДАННИ

Таблица 3. Хоспитализирана заболеваемост на населението

КЛАС ЗАБОЛЯВАНИЯ ПО МКБ-10		Хоспитализирани случаи	На 100 хил. души	Отн. дял %
I	Някои инфекциозни и паразитни болести	468	423,48	1,32 %
II	Новообразувания	304	275,08	0,86 %
III	Болести на кръвта, кръвотворните органи и отделни нарушения, включващи имунния механизъм	88	79,63	0,25 %
IV	Болести на ендокринната система, разстройства на храненето и на обмяната на веществата	2 069	1 872,18	5,84 %
V	Психични и поведенчески разстройства	607	549,26	1,71 %
VI	Болести на нервната система	595	538,40	1,68 %
VII	Болести на окото и придатъците му	707	639,74	1,99 %
VIII	Болести на ухото и мастоидния израстък	927	838,82	2,61 %
IX	Болести на органите на кръвообращението	4 686	4 240,23	13,22 %
X	Болести на дихателната система	2 383	2 156,31	6,72 %
XI	Болести на храносмилателната система	1 972	1 784,41	5,56 %

XII	Болести на кожата и подкожната тъкан	1 077	974,55	3,04 %
XIII	Болести на костно-мускулната система и на съединителната тъкан	2 309	2 089,35	6,51 %
XIV	Болести на пикочо-половата система	1 985	1 796,17	5,60 %
XV	Бременност, раждане и послеродов период	2 159	1 953,62	6,09 %
XVI	Някои състояния, възникващи през перинаталния период	127	114,92	0,36 %
XVII	Вродени аномалии [пороци на развитието], деформации и хромозомни аберации	7	6,33	0,02 %
XVIII	Симптоми, признаци и отклонения от нормата	725	656,03	2,05 %
XIX	Травми, отравяния и някои други последици от въздействието на външни причини	1 401	1 267,72	3,95 %
XX	Външни причини за заболеваемост и смъртност	-	-	-
XXI	Фактори, влияещи върху здравното състояние на населението и контакта със здравните служби	10 856	9 823,28	30,62 %
ОБЩО		35 452	32 079,48	100,00 %

РАЗДЕЛ II. ВИД, БРОЙ, ДЕЙНОСТИ И РАЗПРЕДЕЛЕНИЕ НА СЪЩЕСТВУВАЩИТЕ ЛЕЧЕБНИ ЗАВЕДЕНИЯ

Таблица 1. Вид, брой, дейност и разпределение на съществуващите лечебни заведения

ВИД ЛЕЧЕБНО ЗАВЕДЕНИЕ	АБРЕВИАТУРА	ОБЛАСТ СМОЛЯН	на 100 хил. души население	Баните	Борино	Девин	Доспат	Златоград
ПЪРВИЧНА ИЗВЪНБОЛНИЧНА ПОМОЩ		**206**	**188,26**	**7**	**4**	**18**	**10**	**19**
Индивидуална практика за първична извънболнична медицинска помощ	ИППИМП	74	67,63	2	2	6	6	7
Индивидуална практика за първична извънболнична медицинска помощ - дентална медицина	ИППИМП – ДМ	127	116,06	5	2	11	4	12
Групова практика за първична извънболнична медицинска помощ	ГППИМП	-	-	-	-	-	-	-
Групова практика за първична извънболнична медицинска помощ - дентална медицина	ГППИМП – ДМ	5	4,57	-	-	1	-	-
СПЕЦИАЛИЗИРАНА ИЗВЪНБОЛНИЧНА ПОМОЩ		**117**	**106,92**	**2**	**-**	**8**	**-**	**13**
Индивидуална практика за специализирана извънболнична медицинска помощ	ИПСИМП	71	64,88	2	-	3	-	8
Групова практика за специализирана извънболнична медицинска помощ	ГПСИМП	4	3,66	-	-	-	-	1
Индивидуална практика за специализирана извънболнична медицинска помощ - дентална медицина	ИПСИДП	-	-	-	-	-	-	-
Групова практика за специализирана извънболнична медицинска помощ - дентална медицина	ГПСИДП	-	-	-	-	-	-	-
Медицински център	МЦ	11	10,05	-	-	3	-	1
Медико дентален център	МДЦ	-	-	-	-	-	-	-
Дентален център	ДЦ	-	-	-	-	-	-	-
Диагностично-консултативен център	ДКЦ	1	0,91	-	-	-	-	-
Самостоятелна медико-диагностична лаборатория	СМДЛ	8	7,31	-	-	1	-	2
Самостоятелна медико-техническа лаборатория	СМТЛ	22	20,11	-	-	1	-	1
БОЛНИЧНА ПОМОЩ		**7**	**6,40**	**1**	**-**	**2**	**-**	**1**
Многопрофилна болница за активно лечение	МБАЛ	4	3,66	-	-	1	-	1
Специализирана болница за активно лечение	СБАЛ	-	-	-	-	-	-	-
Болница за продължително лечение и рехабилитация	БПЛР	-	-	-	-	-	-	-
Болница за продължително лечение	БПЛ	-	-	-	-	-	-	-
Специализирана болница за рехабилитация	СБР	3	2,74	1	-	1	-	-
Държавна психиатрична болница	ДБП	-	-	-	-	-	-	-
ДРУГИ ЛЕЧЕБНИ ЗАВЕДЕНИЯ		**11**	**10,05**	**1**	**-**	**1**	**1**	**1**
Център за спешна медицинска помощ	ЦСМП - филиал	9	8,22	1	-	1	1	1
Център по трансфузионна хематология	ЦТХ	-	-	-	-	-	-	-
Комплексен онкологичен център	КОЦ	-	-	-	-	-	-	-
Център за психично здраве	ЦПЗ	1	0,91	-	-	-	-	-
Център за кожно-венерически заболявания	ЦКВЗ	-	-	-	-	-	-	-
Дом за медико-социални грижи	ДМСГ	-	-	-	-	-	-	-
Диализен център	ДЦ	-	-	-	-	-	-	-
Тъкнна банка	ТБ	-	-	-	-	-	-	-
Хоспис	ХОСПИС	1	0,91	-	-	-	-	-

Таблица 1. Вид, брой, дейност и разпределение на съществуващите лечебни заведения - продължение

ВИД ЛЕЧЕБНО ЗАВЕДЕНИЕ	АБРЕВИАТУРА	ОБЛАСТ СМОЛЯН	на 100 хил. души население	Мадан	Неделино	Рудозем	Смолян	Чепеларе
ПЪРВИЧНА ИЗВЪНБОЛНИЧНА ПОМОЩ		**206**	**188,26**	**14**	**11**	**13**	**95**	**15**
Индивидуална практика за първична извънболнична медицинска помощ	ИППИМП	74	67,63	7	7	6	24	7
Индивидуална практика за първична извънболнична медицинска помощ - дентална медицина	ИППИМП – ДМ	127	116,06	6	4	7	68	8
Групова практика за първична извънболнична медицинска помощ	ГППИМП	-	-	-	-	-	-	-
Групова практика за първична извънболнична медицинска помощ - дентална медицина	ГППИМП – ДМ	5	4,57	1	-	-	3	-
СПЕЦИАЛИЗИРАНА ИЗВЪНБОЛНИЧНА ПОМОЩ		**117**	**106,92**	**10**	**1**	**10**	**67**	**6**
Индивидуална практика за специализирана извънболнична медицинска помощ	ИПСИМП	71	64,88	8	-	6	41	3
Групова практика за специализирана извънболнична медицинска помощ	ГПСИМП	4	3,66	-	-	-	2	1
Индивидуална практика за специализирана извънболнична медицинска помощ - дентална медицина	ИПСИДП	-	-	-	-	-	-	-
Групова практика за специализирана извънболнична медицинска помощ - дентална медицина	ГПСИДП	-	-	-	-	-	-	-
Медицински център	МЦ	11	10,05	1	-	1	3	2
Медико дентален център	МДЦ	-	-	-	-	-	-	-
Дентален център	ДЦ	-	-	-	-	-	-	-
Диагностично-консултативен център	ДКЦ	1	0,91	-	-	-	1	-
Самостоятелна медико-диагностична лаборатория	СМДЛ	8	7,31	-	-	1	4	-
Самостоятелна медико-техническа лаборатория	СМТЛ	22	20,11	1	1	2	16	-

БОЛНИЧНА ПОМОЩ		**7**	**6,40**	**1**	**-**	**1**	**1**	**-**
Многопрофилна болница за активно лечение	МБАЛ	4	3,66	1	-	-	1	-
Специализирана болница за активно лечение	СБАЛ	-	-	-	-	-	-	-
Болница за продължително лечение и рехабилитация	БПЛР	-	-	-	-	-	-	-
Болница за продължително лечение	БПЛ	-	-	-	-	-	-	-
Специализирана болница за рехабилитация	СБР	3	2,74	-	-	1	-	-
Държавна психиатрична болница	ДБП	-	-	-	-	-	-	-
ДРУГИ ЛЕЧЕБНИ ЗАВЕДЕНИЯ		**11**	**10,05**	**2**	**1**	**1**	**2**	**1**
Център за спешна медицинска помощ	ЦСМП - филиал	9	8,22	1	1	1	1	1
Център по трансфузионна хематология	ЦТХ	-	-	-	-	-	-	-
Комплексен онкологичен център	КОЦ	-	-	-	-	-	-	-
Център за психично здраве	ЦПЗ	1	0,91	-	-	-	1	-
Център за кожно-венерически заболявания	ЦКВЗ	-	-	-	-	-	-	-
Дом за медико-социални грижи	ДМСГ	-	-	-	-	-	-	-
Диализен център	ДЦ	-	-	-	-	-	-	-
Тъкнна банка	ТБ	-	-	-	-	-	-	-
Хоспис	ХОСПИС	1	0,91	1	-	-	-	-

РАЗДЕЛ III. НЕОБХОДИМ МИНИМАЛЕН БРОЙ ЛЕКАРИ, ЛЕКАРИ ПО ДЕНТАЛНА МЕДИЦИНА И СПЕЦИАЛИСТИ ОТ ПРОФЕСИОНАЛНО НАПРАВЛЕНИЕ „ЗДРАВНИ ГРИЖИ" В ИЗВЪНБОЛНИЧНАТА МЕДИЦИНСКА ПОМОЩ ПО СПЕЦИАЛНОСТИ

Таблица 1. Необходим минимален брой лекари и лекари по дентална медицина по специалности

СПЕЦИАЛНОСТ	**Брой специалисти**	**на 100 хил. души**
ЛЕКАРИ В ПЪРВИЧНАТА ИЗВЪНБОЛНИЧНА ПОМОЩ	**185**	**169,07**
ОБЩА МЕДИЦИНА	76	69,45
ДЕНТАЛНА МЕДИЦИНА	109	99,61
ЛЕКАРИ В СПЕЦИАЛИЗИРАНАТА ИЗВЪНБОЛНИЧНА ПОМОЩ	**118**	**107,84**
ЛЕКАРИ ПО КЛИНИЧНИ СПЕЦИАЛНОСТИ	*103*	*94,13*
АКУШЕРСТВО И ГИНЕКОЛОГИЯ	9	8,22
АНЕСТЕЗИОЛОГИЯ И ИНТЕНЗИВНО ЛЕЧЕНИЕ	2	1,83
ВЪТРЕШНИ БОЛЕСТИ	6	5,48
ГАСТРОЕНТЕРОЛОГИЯ	2	1,83
ЕНДОКРИНОЛОГИЯ И БОЛЕСТИ НА ОБМЯНАТА	5	4,57
ИНФЕКЦИОЗНИ БОЛЕСТИ	1	0,91
КАРДИОЛОГИЯ	14	12,79
КЛИНИЧНА АЛЕРГОЛОГИЯ	1	0,91
КЛИНИЧНА ТОКСИКОЛОГИЯ		-
КЛИНИЧНА ХЕМАТОЛОГИЯ	1	0,91
КОЖНИ И ВЕНЕРИЧЕСКИ БОЛЕСТИ	3	2,74
МЕДИЦИНСКА ОНКОЛОГИЯ	1	0,91
МЕДИЦИНСКА ПАРАЗИТОЛОГИЯ		-
НЕРВНИ БОЛЕСТИ	8	7,31
НЕФРОЛОГИЯ	1	0,91
ОРТОПЕДИЯ И ТРАВМАТОЛОГИЯ	6	5,48
ОЧНИ БОЛЕСТИ	8	7,31
ПНЕВМОЛОГИЯ И ФТИЗИАТРИЯ	2	1,83
ПСИХИАТРИЯ	3	2,74
РЕВМАТОЛОГИЯ	2	1,83
УРОЛОГИЯ	2	1,83
УШНО-НОСНО-ГЪРЛЕНИ БОЛЕСТИ	4	3,66
ФИЗИКАЛНА И РЕХАБИЛИТАЦИОННА МЕДИЦИНА	3	2,74
ГРЪДНА ХИРУРГИЯ		-
НЕВРОХИРУРГИЯ	1	0,91
СЪДОВА ХИРУРГИЯ, АНГИОЛОГИЯ	1	0,91
ХИРУРГИЯ	5	4,57
ПЕДИАТРИЯ	10	9,14
ДЕТСКА ГАСТРОЕНТЕРОЛОГИЯ		-
ДЕТСКА ЕНДОКРИНОЛОГИЯ И БОЛЕСТИ НА ОБМЯНАТА		-
ДЕТСКА КАРДИОЛОГИЯ	1	0,91
ДЕТСКА КЛИНИЧНА ХЕМАТОЛОГИЯ И ОНКОЛОГИЯ		-
ДЕТСКА НЕВРОЛОГИЯ		-
ДЕТСКА НЕФРОЛОГИЯ		-
ДЕТСКА ПНЕВМОЛОГИЯ И ФТИЗИАТРИЯ		-
ДЕТСКА ПСИХИАТРИЯ	1	0,91
ДЕТСКА РЕВМАТОЛОГИЯ		-
ДЕТСКА ХИРУРГИЯ		-
ЛЕКАРИ, ОСЪЩЕСТВЯВАЩИ МЕДИКО-ДИАГНОСТИЧНИ ДЕЙНОСТИ ПО СПЕЦИАЛНОСТИ	*15*	*13,71*
ВИРУСОЛОГИЯ	1	0,91
КЛИНИЧНА ИМУНОЛОГИЯ		-
ТРАНСФУЗИОННА ХЕМАТОЛОГИЯ – ИМУНОХЕМАТОЛОГИЧНИ ИЗСЛЕДВАНИЯ	1	0,91
КЛИНИЧНА ЛАБОРАТОРИЯ	5	4,57
КЛИНИЧНА МИКРОБИОЛОГИЯ	1	0,91
МЕДИЦИНСКА ПАРАЗИТОЛОГИЯ	1	0,91
ОБЩА И КЛИНИЧНА ПАТОЛОГИЯ	1	0,91
ОБРАЗНА ДИАГНОСТИКА	5	4,57
ОБЩ БРОЙ ЛЕКАРИ	**303**	**276,90**
ЛЕКАРИ ПО ДЕНТАЛНА МЕДИЦИНА ПО СПЕЦИАЛНОСТИ	**22**	**20,11**
ОРТОДОНТИЯ	1	0,91
ПРОТЕТИЧНА ДЕНТАЛНА МЕДИЦИНА	2	1,83
ПАРОДОНТОЛОГИЯ И ЗАБОЛЯВАНИЯ НА ОРАЛНАТА ЛИГАВИЦА	3	2,74
ДЕТСКА ДЕНТАЛНА МЕДИЦИНА	6	5,48
ОПЕРАТИВНО ЗЪБОЛЕЧЕНИЕ И ЕНДОДОНТИЯ	5	4,57
ОРАЛНА ХИРУРГИЯ	5	4,57
ДЕНТАЛНА КЛИНИЧНА АЛЕРГОЛОГИЯ		-
ДЕНТАЛНА ОБРАЗНА ДИАГНОСТИКА		-

РАЗДЕЛ III. НЕОБХОДИМ МИНИМАЛЕН БРОЙ ЛЕКАРИ, ЛЕКАРИ ПО ДЕНТАЛНА МЕДИЦИНА И СПЕЦИАЛИСТИ ОТ ПРОФЕСИОНАЛНО НАПРАВЛЕНИЕ „ЗДРАВНИ ГРИЖИ" В ИЗВЪНБОЛНИЧНАТА МЕДИЦИНСКА ПОМОЩ ПО СПЕЦИАЛНОСТИ

Таблица 2. Необходим минимален брой специалисти от професионално направление „Здравни грижи"

СПЕЦИАЛНОСТ	**Брой специалисти**	**на 100 хил. души**
МЕДИЦИНСКИ СЕСТРИ	150	137,08
АКУШЕРКИ	20	18,28
ФЕЛДШЕРИ	14	12,79
РЕХАБИЛИТАТОРИ	12	10,97
КЛИНИЧНИ ЛАБОРАНТИ	20	18,28
РЕНТГЕНОВИ ЛАБОРАНТИ	12	10,97
ОБЩ БРОЙ СПЕЦИАЛИСТИ ПО ЗДРАВНИ ГРИЖИ	**228**	**208,36**

РАЗДЕЛ IV. БРОЙ НА ПРАКТИКУВАЩИТЕ ЛЕКАРИ, ЛЕКАРИ ПО ДЕНТАЛНА МЕДИЦИНА ПО СПЕЦИАЛНОСТИ И СПЕЦИАЛИСТИТЕ ОТ ПРОФЕСИОНАЛНО НАПРАВЛЕНИЕ „ЗДРАВНИ ГРИЖИ" В ИЗВЪНБОЛНИЧНАТА МЕДИЦИНСКА ПОМОЩ

Таблица 1. Брой на практикуващите лекари и лекари по дентална медицина по специалности

СПЕЦИАЛНОСТ	**Практикуващи само в ИМП**	**Практикуващи и в ЛЗБП**	**ОБЩО**	**на 100 хил. души население**
ЛЕКАРИ ПО КЛИНИЧНИ СПЕЦИАЛНОСТИ	**102**	**105**	**207**	**189,17**
АКУШЕРСТВО И ГИНЕКОЛОГИЯ	2	11	13	11,88
АНЕСТЕЗИОЛОГИЯ И ИНТЕНЗИВНО ЛЕЧЕНИЕ		3	3	2,74
ВЪТРЕШНИ БОЛЕСТИ	3	5	8	7,31
ГАСТРОЕНТЕРОЛОГИЯ		3	3	2,74
ЕНДОКРИНОЛОГИЯ И БОЛЕСТИ НА ОБМЯНАТА		4	4	3,66
ИНФЕКЦИОЗНИ БОЛЕСТИ		2	2	1,83
КАРДИОЛОГИЯ	2	12	14	12,79
КЛИНИЧНА АЛЕРГОЛОГИЯ	1		1	0,91
КЛИНИЧНА ТОКСИКОЛОГИЯ			-	-
КЛИНИЧНА ХЕМАТОЛОГИЯ		1	1	0,91
КОЖНИ И ВЕНЕРИЧЕСКИ БОЛЕСТИ	4		4	3,66
МЕДИЦИНСКА ОНКОЛОГИЯ		1	1	0,91
МЕДИЦИНСКА ПАРАЗИТОЛОГИЯ			-	-
НЕРВНИ БОЛЕСТИ	3	9	12	10,97
НЕФРОЛОГИЯ		2	2	1,83
ОРТОПЕДИЯ И ТРАВМАТОЛОГИЯ		6	6	5,48
ОЧНИ БОЛЕСТИ	4	5	9	8,22
ПНЕВМОЛОГИЯ И ФТИЗИАТРИЯ	1	4	5	4,57
ПСИХИАТРИЯ	1	2	3	2,74
РЕВМАТОЛОГИЯ		3	3	2,74
УРОЛОГИЯ		3	3	2,74
УШНО-НОСНО-ГЪРЛЕНИ БОЛЕСТИ	1	8	9	8,22
ФИЗИКАЛНА И РЕХАБИЛИТАЦИОННА МЕДИЦИНА	1	4	5	4,57
ГРЪДНА ХИРУРГИЯ			-	-
НЕВРОХИРУРГИЯ		1	1	0,91
СЪДОВА ХИРУРГИЯ, АНГИОЛОГИЯ			-	-
ХИРУРГИЯ		11	11	10,05
ПЕДИАТРИЯ	3	5	8	7,31
ДЕТСКА ГАСТРОЕНТЕРОЛОГИЯ			-	-
ДЕТСКА ЕНДОКРИНОЛОГИЯ И БОЛЕСТИ НА ОБМЯНАТА			-	-
ДЕТСКА КАРДИОЛОГИЯ	1		1	0,91
ДЕТСКА КЛИНИЧНА ХЕМАТОЛОГИЯ И ОНКОЛОГИЯ			-	-
ДЕТСКА НЕВРОЛОГИЯ			-	-
ДЕТСКА НЕФРОЛОГИЯ			-	-
ДЕТСКА ПНЕВМОЛОГИЯ И ФТИЗИАТРИЯ			-	-
ДЕТСКА ПСИХИАТРИЯ			-	-
ДЕТСКА РЕВМАТОЛОГИЯ			-	-
ДЕТСКА ХИРУРГИЯ			-	-
ОБЩА МЕДИЦИНА	55		55	50,26
ОБЩОПРАКТИКУВАЩИ ЛЕКАРИ БЕЗ СПЕЦИАЛНОСТ	20		20	18,28
ЛЕКАРИ, ОСЪЩЕСТВЯВАЩИ МЕДИКО-ДИАГНОСТИЧНИ ДЕЙНОСТИ ПО СПЕЦИАЛНОСТИ	**6**	**13**	**19**	**17,36**
ВИРУСОЛОГИЯ	1		1	0,91
КЛИНИЧНА ИМУНОЛОГИЯ			-	-
ТРАНСФУЗИОННА ХЕМАТОЛОГИЯ – ИМУНОХЕМАТОЛОГИЧНИ ИЗСЛЕДВАНИЯ		1	1	0,91
КЛИНИЧНА ЛАБОРАТОРИЯ	2	5	7	6,40
КЛИНИЧНА МИКРОБИОЛОГИЯ	1	1	2	1,83
МЕДИЦИНСКА ПАРАЗИТОЛОГИЯ	1		1	0,91
ОБЩА И КЛИНИЧНА ПАТОЛОГИЯ		1	1	0,91
ОБРАЗНА ДИАГНОСТИКА	1	5	6	5,48
ОБЩ БРОЙ ЛЕКАРИ	**108**	**118**	**226**	**206,53**
ЛЕКАРИ ПО ДЕНТАЛНА МЕДИЦИНА ПО СПЕЦИАЛНОСТИ	**48**	**-**	**48**	**43,87**
ОБЩА ДЕНТАЛНА МЕДИЦИНА	48		48	43,87
ОРТОДОНТИЯ			-	-
ПРОТЕТИЧНА ДЕНТАЛНА МЕДИЦИНА			-	-
ПАРОДОНТОЛОГИЯ И ЗАБОЛЯВАНИЯ НА ОРАЛНАТА ЛИГАВИЦА			-	-
ДЕТСКА ДЕНТАЛНА МЕДИЦИНА			-	-
ОПЕРАТИВНО ЗЪБОЛЕЧЕНИЕ И ЕНДОДОНТИЯ			-	-
ОРАЛНА ХИРУРГИЯ			-	-
ДЕНТАЛНА КЛИНИЧНА АЛЕРГОЛОГИЯ			-	-
ДЕНТАЛНА ОБРАЗНА ДИАГНОСТИКА			-	-
ДЕНТАЛНИ ЛЕКАРИ БЕЗ СПЕЦИАЛНОСТ	90		90	82,25

РАЗДЕЛ IV. БРОЙ НА ПРАКТИКУВАЩИТЕ ЛЕКАРИ, ЛЕКАРИ ПО ДЕНТАЛНА МЕДИЦИНА ПО СПЕЦИАЛНОСТИ И СПЕЦИАЛИСТИТЕ ОТ ПРОФЕСИОНАЛНО НАПРАВЛЕНИЕ „ЗДРАВНИ ГРИЖИ" В ИЗВЪНБОЛНИЧНАТА МЕДИЦИНСКА ПОМОЩ

Таблица 2. Брой на специалистите от професионално направление „Здравни грижи"

СПЕЦИАЛНОСТ	Брой в ПИМП	Брой в СИМП	ОБЩО	на 100 хил. души
МЕДИЦИНСКИ СЕСТРИ	57	18	75	68,54
АКУШЕРКИ	13	2	15	13,71
ФЕЛДШЕРИ	14		14	12,79
РЕХАБИЛИТАТОРИ		2	2	1,83
КЛИНИЧНИ ЛАБОРАНТИ		14	14	12,79
РЕНТГЕНОВИ ЛАБОРАНТИ		2	2	1,83
ОБЩ БРОЙ СПЕЦИАЛИСТИ ПО ЗДРАВНИ ГРИЖИ	**84**	**38**	**122**	**111,49**

РАЗДЕЛ V. БРОЙ НА СЪЩЕСТВУВАЩИТЕ ЛЕГЛА ЗА БОЛНИЧНО ЛЕЧЕНИЕ И ОСЪЩЕСТВЯВАНИТЕ МЕДИЦИНСКИ ДЕЙНОСТИ ПО ВИДОВЕ И РАЗПРЕДЕЛЕНИЕТО ИМ ПО ЛЕЧЕБНИ ЗАВЕДЕНИЯ И ПО НИВА НА КОМПЕТЕНТНОСТ НА СЪОТВЕТНИТЕ СТРУКТУРИ

Таблица 1. Брой на съществуващите легла за болнично лечение по видове

ВИДОВЕ ЛЕГЛА	В ЛЗ за активно лечение /МБАЛ,СБАЛ,КОЦ,ЦПЗ,ЦКВЗ/ 5	В други ЛЗ /БПЛР,БПЛ,СБР,ДБП/ 3	ОБЩО	на 1000 души
АКТИВНИ	**509**	**-**	**509**	**4,65**
ИНТЕНЗИВНИ	7	-	7	0,06
ТЕРАПЕВТИЧНИ	283	-	283	2,59
ХИРУРГИЧНИ	105	-	105	0,96
ПЕДИАТРИЧНИ	63	-	63	0,58
АКУШЕРО-ГИНЕКОЛОГИЧНИ	51	-	51	0,47
ДРУГИ	**86**	**432**	**518**	**4,73**
ДЪЛГОСРОЧНИ ГРИЖИ /ПРОДЪЛЖИТЕЛНО ЛЕЧЕНИЕ И ПАЛИАТИВНИ ГРИЖИ/	41	-	41	0,37
ПСИХИАТРИЧНИ	40	-	40	0,37
ФИЗИОТЕРАПИЯ И РЕХАБИЛИТАЦИЯ	5	432	437	3,99
ОБЩО	**595**	**432**	**1 027**	**9,39**

РАЗДЕЛ V. БРОЙ НА СЪЩЕСТВУВАЩИТЕ ЛЕГЛА ЗА БОЛНИЧНО ЛЕЧЕНИЕ И ОСЪЩЕСТВЯВАНИТЕ МЕДИЦИНСКИ ДЕЙНОСТИ ПО ВИДОВЕ И РАЗПРЕДЕЛЕНИЕТО ИМ ПО ЛЕЧЕБНИ ЗАВЕДЕНИЯ И ПО НИВА НА КОМПЕТЕНТНОСТ НА СЪОТВЕТНИТЕ СТРУКТУРИ

Таблица 2. Осъществявани медицински дейности по видове, лечебни заведения и нива на компетентност

Медицински дейности по видове	ОБЩО ЗА ОБЛАСТТА			
	I ниво	II ниво	III ниво	ОБЩО
Общо легла	**300**	**679**	**48**	**1 027**
Интензивни	**-**	**-**	**7**	**7**
АНЕСТЕЗИОЛОГИЯ И ИНТЕНЗИВНО ЛЕЧЕНИЕ	-	-	7	7
Терапевтични	**128**	**114**	**41**	**283**
ВЪТРЕШНИ БОЛЕСТИ - НЕПРОФИЛИРАНИ	13	5	-	18
ГАСТРОЕНТЕРОЛОГИЯ	-	15	-	15
ЕНДОКРИНОЛОГИЯ И БОЛЕСТИ НА ОБМЯНАТА	21	20	-	41
ИНФЕКЦИОЗНИ БОЛЕСТИ	-	12	-	12
КАРДИОЛОГИЯ	39	-	41	80
КЛИНИЧНА АЛЕРГОЛОГИЯ	-	-	-	-
КЛИНИЧНА ИМУНОЛОГИЯ	-	-	-	-
КЛИНИЧНА ТОКСИКОЛОГИЯ	-	-	-	-
КЛИНИЧНА ХЕМАТОЛОГИЯ	-	-	-	-
КОЖНИ И ВЕНЕРИЧЕСКИ БОЛЕСТИ	-	-	-	-
ЛЪЧЕЛЕЧЕНИЕ	-	-	-	-
МЕДИЦИНСКА ОНКОЛОГИЯ	-	-	-	-
НУКЛЕАРНА МЕДИЦИНА	-	-	-	-
НЕРВНИ БОЛЕСТИ	40	32	-	72
НЕФРОЛОГИЯ	-	-	-	-
ПНЕВМОЛОГИЯ И ФТИЗИАТРИЯ	15	15	-	30
РЕВМАТОЛОГИЯ	-	15	-	15
Хирургични	**35**	**70**	**-**	**105**
ГРЪДНА ХИРУРГИЯ	-	-	-	-
ДЕТСКА ХИРУРГИЯ	-	-	-	-
КАРДИОХИРУРГИЯ	-	-	-	-
ЛИЦЕВО-ЧЕЛЮСТНА ХИРУРГИЯ	-	-	-	-
НЕВРОХИРУРГИЯ	-	-	-	-
ОРТОПЕДИЯ И ТРАВМАТОЛОГИЯ	4	15	-	19
ОЧНИ БОЛЕСТИ	-	8	-	8
ПЛАСТИЧНО-ВЪЗСТАНОВИТЕЛНА ХИРУРГИЯ	-	-	-	-
СЪДОВА ХИРУРГИЯ	-	-	-	-
УРОЛОГИЯ	-	12	-	12
УШНО-НОСНО-ГЪРЛЕНИ БОЛЕСТИ	5	10	-	15
ХИРУРГИЯ	26	25	-	51
Педиатрични	**28**	**35**	**-**	**63**
НЕОНАТОЛОГИЯ	3	12	-	15
ПЕДИАТРИЯ	25	23	-	48
ДЕТСКА ГАСТРОЕНТЕРОЛОГИЯ	-	-	-	-
ДЕТСКА ЕНДОКРИНОЛОГИЯ И БОЛЕСТИ НА ОБМЯНАТА	-	-	-	-
ДЕТСКА КАРДИОЛОГИЯ	-	-	-	-
ДЕТСКА КЛИНИЧНА ХЕМАТОЛОГИЯ И ОНКОЛОГИЯ	-	-	-	-
ДЕТСКА НЕВРОЛОГИЯ	-	-	-	-
ДЕТСКА НЕФРОЛОГИЯ И ХЕМОДИАЛИЗА	-	-	-	-
ДЕТСКА ПНЕВМОЛОГИЯ И ФТИЗИАТРИЯ	-	-	-	-
ДЕТСКА ПСИХИАТРИЯ	-	-	-	-
ДЕТСКА РЕВМАТОЛОГИЯ	-	-	-	-

Акушеро-гинекологични	**23**	**28**	**-**	**51**
АКУШЕРСТВО	4	8	-	12
ГИНЕКОЛОГИЯ	9	10	-	19
ПАТОЛОГИЧНА БРЕМЕННОСТ	10	10	-	20
Други	**86**	**432**	**-**	**518**
ПСИХИАТРИЯ	40	-	-	40
ФИЗИКАЛНА И РЕХАБИЛИТАЦИОННА МЕДИЦИНА	5	432	-	437
ПРОДЪЛЖИТЕЛНО ЛЕЧЕНИЕ			41	41
ПАЛИАТИВНИ ГРИЖИ			-	-
Структури без легла	**22**	**13**	**1**	**36**
СПЕШНА МЕДИЦИНА	-	1	-	1
ДИАЛИЗНО ЛЕЧЕНИЕ (БРОЙ ПОСТОВЕ)	-	10	-	10
ПСИХИАТРИЯ - ДНЕВЕН СТАЦИОНАР (БРОЙ МЕСТА)			10	10
ЛЪЧЕЛЕЧЕНИЕ	-	-	-	-
НУКЛЕАРНА МЕДИЦИНА	-	-	-	-
ФИЗИКАЛНА И РЕХАБИЛИТАЦИОННА МЕДИЦИНА	3	-	-	3
ВИРУСОЛОГИЧНА ЛАБОРАТОРИЯ	-	-	-	-
КЛИНИЧНА ЛАБОРАТОРИЯ	3	-	1	4
ЛАБОРАТОРИЯ ПО КЛИНИЧНА ИМУНОЛОГИЯ	-	-	-	-
МЕДИЦИНСКА ГЕНЕТИКА			-	-
МЕДИЦИНСКА ПАРАЗИТОЛОГИЯ	-	-	-	-
МИКРОБИОЛОГИЧНА ЛАБОРАТОРИЯ	-	1	-	1
ТОКСИКОЛОГИЧНА ЛАБОРАТОРИЯ	-	-	-	-
ОБРАЗНА ДИАГНОСТИКА	3	1	-	4
ТРАНСФУЗИОННА ХЕМАТОЛОГИЯ	1	-	-	1
ОБЩА И КЛИНИЧНА ПАТОЛОГИЯ			1	1
СЪДЕБНА МЕДИЦИНА			1	1

Медицински дейности по видове	***МБАЛ "Д-р Братан Шукеров" АД***				***МБАЛ "Проф. д-р Константин Чилов" ЕООД***				***МБАЛ "Проф. д-р Асен Шопов" ЕООД***				***"МБАЛ-Девин" ЕАД***			
	I ниво	**II ниво**	**III ниво**	**ОБЩО**	**I ниво**	**II ниво**	**III ниво**	**ОБЩО**	**I ниво**	**II ниво**	**III ниво**	**ОБЩО**	**I ниво**	**II ниво**	**III ниво**	**ОБЩО**
Общо легла	**11**	**247**	**48**	**306**	**89**	**-**	**-**	**89**	**75**	**-**	**-**	**75**	**85**	**-**	**-**	**85**
Интензивни	**-**	**-**	**7**	**7**	**-**	**-**	**-**	**-**	**-**	**-**	**-**	**-**	**-**	**-**	**-**	**-**
АНЕСТЕЗИОЛОГИЯ И ИНТЕНЗИВНО ЛЕЧЕНИЕ			7	7				-				-				-
Терапевтични	**-**	**114**	**41**	**155**	**40**	**-**	**-**	**40**	**43**	**-**	**-**	**43**	**45**	**-**	**-**	**45**
ВЪТРЕШНИ БОЛЕСТИ - НЕПРОФИЛИРАНИ		5		5	1			1	4			4	8			8
ГАСТРОЕНТЕРОЛОГИЯ		15		15				-				-				-
ЕНДОКРИНОЛОГИЯ И БОЛЕСТИ НА ОБМЯНАТА		20		20	11			11				-	10			10
ИНФЕКЦИОЗНИ БОЛЕСТИ		12		12				-				-				-
КАРДИОЛОГИЯ			41	41	8			8	21			21	10			10
КЛИНИЧНА АЛЕРГОЛОГИЯ				-				-				-				-
КЛИНИЧНА ИМУНОЛОГИЯ				-				-				-				-
КЛИНИЧНА ТОКСИКОЛОГИЯ				-				-				-				-
КЛИНИЧНА ХЕМАТОЛОГИЯ				-				-				-				-
КОЖНИ И ВЕНЕРИЧЕСКИ БОЛЕСТИ				-				-				-				-
ЛЪЧЕЛЕЧЕНИЕ				-				-				-				-
МЕДИЦИНСКА ОНКОЛОГИЯ				-				-				-				-
НУКЛЕАРНА МЕДИЦИНА				-				-				-				-
НЕРВНИ БОЛЕСТИ		32		32	15			15	15			15	10			10
НЕФРОЛОГИЯ				-				-				-				-
ПНЕВМОЛОГИЯ И ФТИЗИАТРИЯ		15		15	5			5	3			3	7			7
РЕВМАТОЛОГИЯ		15		15				-				-				-
Хирургични	**-**	**70**	**-**	**70**	**16**	**-**	**-**	**16**	**9**	**-**	**-**	**9**	**10**	**-**	**-**	**10**
ГРЪДНА ХИРУРГИЯ				-				-				-				-
ДЕТСКА ХИРУРГИЯ				-				-				-				-
КАРДИОХИРУРГИЯ				-				-				-				-
ЛИЦЕВО-ЧЕЛЮСТНА ХИРУРГИЯ				-				-				-				-
НЕВРОХИРУРГИЯ				-				-				-				-
ОРТОПЕДИЯ И ТРАВМАТОЛОГИЯ		15		15	4			4				-				-
ОЧНИ БОЛЕСТИ		8		8				-				-				-
ПЛАСТИЧНО-ВЪЗСТАНОВИТЕЛНА ХИРУРГИЯ				-				-				-				-
СЪДОВА ХИРУРГИЯ				-				-				-				-
УРОЛОГИЯ		12		12				-				-				-
УШНО-НОСНО-ГЪРЛЕНИ БОЛЕСТИ		10		10	5			5				-				-
ХИРУРГИЯ		25		25	7			7	9			9	10			10
Педиатрични	**-**	**35**	**-**	**35**	**7**	**-**	**-**	**7**	**11**	**-**	**-**	**11**	**10**	**-**	**-**	**10**
НЕОНАТОЛОГИЯ		12		12	2			2	1			1				-
ПЕДИАТРИЯ		23		23	5			5	10			10	10			10
ДЕТСКА ГАСТРОЕНТЕРОЛОГИЯ				-				-				-				-
ДЕТСКА ЕНДОКРИНОЛОГИЯ И БОЛЕСТИ НА ОБМЯНАТА				-				-				-				-
ДЕТСКА КАРДИОЛОГИЯ				-				-				-				-
ДЕТСКА КЛИНИЧНА ХЕМАТОЛОГИЯ И ОНКОЛОГИЯ				-				-				-				-
ДЕТСКА НЕВРОЛОГИЯ				-				-				-				-
ДЕТСКА НЕФРОЛОГИЯ И ХЕМОДИАЛИЗА				-				-				-				-
ДЕТСКА ПНЕВМОЛОГИЯ И ФТИЗИАТРИЯ				-				-				-				-
ДЕТСКА ПСИХИАТРИЯ				-				-				-				-
ДЕТСКА РЕВМАТОЛОГИЯ				-				-				-				-
Акушеро-гинекологични	**-**	**28**	**-**	**28**	**11**	**-**	**-**	**11**	**7**	**-**	**-**	**7**	**5**	**-**	**-**	**5**
АКУШЕРСТВО		8		8	3			3	1			1				-
ГИНЕКОЛОГИЯ		10		10	3			3	1			1	5			5
ПАТОЛОГИЧНА БРЕМЕННОСТ		10		10	5			5	5			5				-
Други	**11**	**-**	**-**	**11**	**15**	**-**	**-**	**15**	**5**	**-**	**-**	**5**	**15**	**-**	**-**	**15**
ПСИХИАТРИЯ				-				-				-				-

ФИЗИКАЛНА И РЕХАБИЛИТАЦИОННА МЕДИЦИНА	5			5				-				-				-
ПРОДЪЛЖИТЕЛНО ЛЕЧЕНИЕ			6	6			15	15			5	5			15	15
ПАЛИАТИВНИ ГРИЖИ				-				-				-				-
Структури без легла	**3**	**13**	**1**	**17**	**3**	**-**	**-**	**3**	**3**	**-**	**-**	**3**	**3**	**-**	**-**	**3**
СПЕШНА МЕДИЦИНА		1		1				-				-				-
ДИАЛИЗНО ЛЕЧЕНИЕ (БРОЙ ПОСТОВЕ)		10		10				-				-				-
ПСИХИАТРИЯ - ДНЕВЕН СТАЦИОНАР (БРОЙ МЕСТА)				-				-				-				-
ЛЪЧЕЛЕЧЕНИЕ				-				-				-				-
НУКЛЕАРНА МЕДИЦИНА				-				-				-				-
ФИЗИКАЛНА И РЕХАБИЛИТАЦИОННА МЕДИЦИНА				-	1			1	1			1	1			1
ВИРУСОЛОГИЧНА ЛАБОРАТОРИЯ				-				-				-				-
КЛИНИЧНА ЛАБОРАТОРИЯ			1	1	1			1	1			1	1			1
ЛАБОРАТОРИЯ ПО КЛИНИЧНА ИМУНОЛОГИЯ				-				-				-				-
МЕДИЦИНСКА ГЕНЕТИКА				-				-				-				-
МЕДИЦИНСКА ПАРАЗИТОЛОГИЯ				-				-				-				-
МИКРОБИОЛОГИЧНА ЛАБОРАТОРИЯ		1		1				-				-				-
ТОКСИКОЛОГИЧНА ЛАБОРАТОРИЯ				-				-				-				-
ОБРАЗНА ДИАГНОСТИКА		1		1	1			1	1			1	1			1
ТРАНСФУЗИОННА ХЕМАТОЛОГИЯ	1			1				-				-				-
ОБЩА И КЛИНИЧНА ПАТОЛОГИЯ			1	1				-				-				-
СЪДЕБНА МЕДИЦИНА			1	1				-				-				-

Медицински дейности по видове	***"СБР -НК" ЕАД филиал Баните***				***СБР "Родопи" ЕООД***				***СБР "Орфей" ЕООД***				***"ЦПЗ-Смолян" ЕООД***			
	I ниво	**II ниво**	**III ниво**	**ОБЩО**	**I ниво**	**II ниво**	**III ниво**	**ОБЩО**	**I ниво**	**II ниво**	**III ниво**	**ОБЩО**	**I ниво**	**II ниво**	**III ниво**	**ОБЩО**
Общо легла	**-**	**151**	**-**	**151**	**-**	**151**	**-**	**151**	**-**	**130**	**-**	**130**	**40**	**-**	**-**	**40**
Интензивни	**-**	**-**	**-**	**-**	**-**	**-**	**-**	**-**	**-**	**-**	**-**	**-**	**-**	**-**	**-**	**-**
АНЕСТЕЗИОЛОГИЯ И ИНТЕНЗИВНО ЛЕЧЕНИЕ				-				-				-				-
Терапевтични	**-**	**-**	**-**	**-**	**-**	**-**	**-**	**-**	**-**	**-**	**-**	**-**	**-**	**-**	**-**	**-**
ВЪТРЕШНИ БОЛЕСТИ - НЕПРОФИЛИРАНИ				-				-				-				-
ГАСТРОЕНТЕРОЛОГИЯ				-				-				-				-
ЕНДОКРИНОЛОГИЯ И БОЛЕСТИ НА ОБМЯНАТА				-				-				-				-
ИНФЕКЦИОЗНИ БОЛЕСТИ				-				-				-				-
КАРДИОЛОГИЯ				-				-				-				-
КЛИНИЧНА АЛЕРГОЛОГИЯ				-				-				-				-
КЛИНИЧНА ИМУНОЛОГИЯ				-				-				-				-
КЛИНИЧНА ТОКСИКОЛОГИЯ				-				-				-				-
КЛИНИЧНА ХЕМАТОЛОГИЯ				-				-				-				-
КОЖНИ И ВЕНЕРИЧЕСКИ БОЛЕСТИ				-				-				-				-
ЛЪЧЕЛЕЧЕНИЕ				-				-				-				-
МЕДИЦИНСКА ОНКОЛОГИЯ				-				-				-				-
НУКЛЕАРНА МЕДИЦИНА				-				-				-				-
НЕРВНИ БОЛЕСТИ				-				-				-				-
НЕФРОЛОГИЯ				-				-				-				-
ПНЕВМОЛОГИЯ И ФТИЗИАТРИЯ				-				-				-				-
РЕВМАТОЛОГИЯ				-				-				-				-
Хирургични	**-**	**-**	**-**	**-**	**-**	**-**	**-**	**-**	**-**	**-**	**-**	**-**	**-**	**-**	**-**	**-**
ГРЪДНА ХИРУРГИЯ				-				-				-				-
ДЕТСКА ХИРУРГИЯ				-				-				-				-
КАРДИОХИРУРГИЯ				-				-				-				-
ЛИЦЕВО-ЧЕЛЮСТНА ХИРУРГИЯ				-				-				-				-
НЕВРОХИРУРГИЯ				-				-				-				-
ОРТОПЕДИЯ И ТРАВМАТОЛОГИЯ				-				-				-				-
ОЧНИ БОЛЕСТИ				-				-				-				-
ПЛАСТИЧНО-ВЪЗСТАНОВИТЕЛНА ХИРУРГИЯ				-				-				-				-
СЪДОВА ХИРУРГИЯ				-				-				-				-
УРОЛОГИЯ				-				-				-				-
УШНО-НОСНО-ГЪРЛЕНИ БОЛЕСТИ				-				-				-				-
ХИРУРГИЯ				-				-				-				-
Педиатрични	**-**	**-**	**-**	**-**	**-**	**-**	**-**	**-**	**-**	**-**	**-**	**-**	**-**	**-**	**-**	**-**
НЕОНАТОЛОГИЯ				-				-				-				-
ПЕДИАТРИЯ				-				-				-				-
ДЕТСКА ГАСТРОЕНТЕРОЛОГИЯ				-				-				-				-
ДЕТСКА ЕНДОКРИНОЛОГИЯ И БОЛЕСТИ НА ОБМЯНАТА				-				-				-				-
ДЕТСКА КАРДИОЛОГИЯ				-				-				-				-
ДЕТСКА КЛИНИЧНА ХЕМАТОЛОГИЯ И ОНКОЛОГИЯ				-				-				-				-
ДЕТСКА НЕВРОЛОГИЯ				-				-				-				-
ДЕТСКА НЕФРОЛОГИЯ И ХЕМОДИАЛИЗА				-				-				-				-
ДЕТСКА ПНЕВМОЛОГИЯ И ФТИЗИАТРИЯ				-				-				-				-
ДЕТСКА ПСИХИАТРИЯ				-				-				-				-
ДЕТСКА РЕВМАТОЛОГИЯ				-				-				-				-
Акушеро-гинекологични	**-**	**-**	**-**	**-**	**-**	**-**	**-**	**-**	**-**	**-**	**-**	**-**	**-**	**-**	**-**	**-**
АКУШЕРСТВО				-				-				-				-
ГИНЕКОЛОГИЯ				-				-				-				-
ПАТОЛОГИЧНА БРЕМЕННОСТ				-				-				-				-
Други	**-**	**151**	**-**	**151**	**-**	**151**	**-**	**151**	**-**	**130**	**-**	**130**	**40**	**-**	**-**	**40**
ПСИХИАТРИЯ				-				-				-	40			40
ФИЗИКАЛНА И РЕХАБИЛИТАЦИОННА МЕДИЦИНА		151		151		151		151		130		130				-
ПРОДЪЛЖИТЕЛНО ЛЕЧЕНИЕ				-				-				-				-
ПАЛИАТИВНИ ГРИЖИ				-				-				-				-
Структури без легла	**-**	**-**	**-**	**-**	**-**	**-**	**-**	**-**	**-**	**-**	**-**	**-**	**10**	**-**	**-**	**10**
СПЕШНА МЕДИЦИНА				-				-				-				-
ДИАЛИЗНО ЛЕЧЕНИЕ (БРОЙ ПОСТОВЕ)				-				-				-				-
ПСИХИАТРИЯ - ДНЕВЕН СТАЦИОНАР (БРОЙ МЕСТА)				-				-				-			10	10

ЛЪЧЕЛЕЧЕНИЕ				-				-				-				-
НУКЛЕАРНА МЕДИЦИНА				-				-				-				-
ФИЗИКАЛНА И РЕХАБИЛИТАЦИОННА МЕДИЦИНА				-				-				-				-
ВИРУСОЛОГИЧНА ЛАБОРАТОРИЯ				-				-				-				-
КЛИНИЧНА ЛАБОРАТОРИЯ				-				-				-				-
ЛАБОРАТОРИЯ ПО КЛИНИЧНА ИМУНОЛОГИЯ				-				-				-				-
МЕДИЦИНСКА ГЕНЕТИКА				-				-				-				-
МЕДИЦИНСКА ПАРАЗИТОЛОГИЯ				-				-				-				-
МИКРОБИОЛОГИЧНА ЛАБОРАТОРИЯ				-				-				-				-
ТОКСИКОЛОГИЧНА ЛАБОРАТОРИЯ				-				-				-				-
ОБРАЗНА ДИАГНОСТИКА				-				-				-				-
ТРАНСФУЗИОННА ХЕМАТОЛОГИЯ				-				-				-				-
ОБЩА И КЛИНИЧНА ПАТОЛОГИЯ				-				-				-				-
СЪДЕБНА МЕДИЦИНА				-				-				-				-

РАЗДЕЛ VI. ВИД, БРОЙ И РАЗПРЕДЕЛЕНИЕ НА ИЗВЪРШВАНИТЕ В ОБЛАСТТА ВИСОКОТЕХНОЛОГИЧНИ МЕТОДИ ЗА ДИАГНОСТИКА И ЛЕЧЕНИЕ И НАЛИЧНАТА ЗА ТЯХНОТО ПРИЛАГАНЕ ВИСОКОТЕХНОЛОГИЧНА МЕДИЦИНСКА АПАРАТУРА В ОБЛАСТТА

Таблица 1. Високотехнологични дейности и апаратура по вид, брой и разпределение

Вид високотехнологични дейности	**Вид високотехнологична апаратура**	**Наличен брой**	***МБАЛ "Д-р Братан Шукеров" АД***
Позитрон-емисионна томография	PET-CT	-	
Емисионна компютърна томография	SPECT-CT	-	
Магнитно-резонансна компютърна томография	МРТ ≥ 1,5 Тесла	1	1
Компютърна томография	Спирален КТ ≥ 32-срезов	-	
Ендоваскуларно лечение, в т.ч. на екстракраниални (коронарни, каротидни, периферни съдове) на интракраниални съдове	Ангиограф	1	1
Роботизирана хирургия	Ендоскопска роботизирана система	-	
Лъчелечение	Линеен ускорител	-	
Лъчелечение с модулиран интензитет	Линеен ускорител с възможности за модулиран интензитет	-	
Радиохирурургия	Линеен ускорител или друга апаратура за радихирургия	-	
Брахитерапия	Апаратура за брахитерапия	-	
Трансплантация на сърце	-	-	
Трансплантация на бял дроб	-	-	
Трансплантация на черен дроб	-	-	
Трансплантация на бъбрек	-	-	
Трансплантация на панкреас	-	-	
Трансплантация на хемопоетични стволови клетки	-	-	
In vitro методи за асистирана репродукция	-	-	

Приложение № 22 към т. I, подточка 1

РАЗДЕЛ I. ЗДРАВНО – ДЕМОГРАФСКИ ДАННИ

Таблица 1. Демографска структура

ОБЛАСТ	ОБЩИНИ	Население								Естествен прираст на 1000 души население		
		Население	Мъже %	Жени %	В градовете %	В селата %	Под трудоспособна възраст %	В трудоспособна възраст %	Над трудоспособна възраст %	Живородени	Умрели	Естествен прираст
ОБЩО ЗА СТРАНАТА	**ОБЩО ЗА СТРАНАТА**	7 101 859	49%	51%	73%	27%	15%	61%	24%	9,12	15,09	-5,98
СОФИЯ	**СОФИЯ ОБЛАСТ**	234 185	49%	51%	61%	39%	14%	59%	27%	8,68	18,12	-9,44
СОФИЯ	Антон	1 465	49%	51%	0%	100%	14%	56%	29%	8,83	16,99	-8,15
СОФИЯ	Божурище	8 373	49%	51%	66%	34%	14%	59%	26%	8,56	16,40	-7,85
СОФИЯ	Ботевград	31 514	49%	51%	62%	38%	16%	59%	25%	10,30	15,10	-4,80
СОФИЯ	Годеч	4 885	50%	50%	83%	17%	10%	56%	34%	4,87	26,00	-21,12
СОФИЯ	Горна Малина	6 686	52%	48%	0%	100%	11%	58%	31%	6,81	23,82	-17,01
СОФИЯ	Долна баня	4 531	49%	51%	100%	0%	19%	61%	20%	13,00	18,95	-5,95
СОФИЯ	Драгоман	4 916	48%	52%	64%	36%	10%	55%	35%	5,01	32,85	-27,84
СОФИЯ	Елин Пелин	22 129	49%	51%	31%	69%	15%	60%	26%	9,20	16,86	-7,66
СОФИЯ	Етрополе	11 479	50%	50%	86%	14%	14%	59%	26%	8,06	16,64	-8,58
СОФИЯ	Златица	5 370	49%	51%	87%	13%	14%	60%	26%	7,39	15,15	-7,76
СОФИЯ	Ихтиман	17 147	50%	50%	74%	26%	20%	59%	21%	12,12	17,34	-5,22
СОФИЯ	Копривщица	2 135	49%	51%	100%	0%	12%	58%	30%	6,03	20,42	-14,39
СОФИЯ	Костенец	11 656	49%	51%	66%	34%	12%	61%	27%	7,33	19,85	-12,53
СОФИЯ	Костинброд	16 974	49%	51%	68%	32%	13%	61%	26%	6,50	16,40	-9,90
СОФИЯ	Мирково	2 381	51%	49%	0%	100%	12%	53%	35%	6,27	23,42	-17,14
СОФИЯ	Пирдоп	7 658	48%	52%	90%	10%	14%	60%	26%	10,11	18,15	-8,04
СОФИЯ	Правец	7 274	51%	49%	50%	50%	19%	56%	25%	11,07	17,08	-6,01
СОФИЯ	Самоков	35 871	49%	51%	71%	29%	15%	58%	27%	8,86	17,31	-8,45
СОФИЯ	Своге	20 008	50%	50%	38%	62%	10%	60%	31%	6,88	20,30	-13,42
СОФИЯ	Сливница	8 999	50%	50%	80%	20%	12%	61%	27%	7,17	19,96	-12,79
СОФИЯ	Чавдар	1 178	50%	50%	0%	100%	13%	56%	31%	8,35	24,23	-15,87
СОФИЯ	Челопеч	1 556	52%	48%	0%	100%	13%	63%	24%	10,24	12,80	-2,56

РАЗДЕЛ I. ЗДРАВНО – ДЕМОГРАФСКИ ДАННИ

Таблица 2. Заболеваемост по групи заболявания и по възраст

КЛАС ЗАБОЛЯВАНИЯ ПО МКБ-10		ДЕЦА ОТ 0 ДО 17-ГОДИШНА ВЪЗРАСТ			ЛИЦА НАД 18 ГОДИНИ			ОБЩО		
		Регистрирани заболявания	На 100 хил. души	Отн. дял %	Регистрирани заболявания	На 100 хил. души	Отн. дял %	Регистрирани заболявания	На 100 хил. души	Отн. дял %
I	Някои инфекциозни и паразитни болести	4 681	1 998,85	5,07 %	3 951	1 687,13	1,89 %	8 632	3 685,97	2,87 %
II	Новообразувания	109	46,54	0,12 %	3 610	1 541,52	1,73 %	3 719	1 588,06	1,24 %
III	Болести на кръвта, кръвотворните органи и отделни нарушения, включващи имунния механизъм	240	102,48	0,26 %	741	316,42	0,36 %	981	418,90	0,33 %
IV	Болести на ендокринната система, разстройства на храненето и на обмяната на веществата	253	108,03	0,27 %	6 575	2 807,61	3,15 %	6 828	2 915,64	2,27 %
V	Психични и поведенчески разстройства	259	110,60	0,28 %	2 142	914,66	1,03 %	2 401	1 025,26	0,80 %
VI	Болести на нервната система	363	155,01	0,39 %	10 012	4 275,25	4,80 %	10 375	4 430,26	3,45 %
VII	Болести на окото и придатъците му	3 644	1 556,03	3,94 %	15 277	6 523,48	7,32 %	18 921	8 079,51	6,29 %
VIII	Болести на ухото и мастоидния израстък	1 968	840,36	2,13 %	7 321	3 126,16	3,51 %	9 289	3 966,52	3,09 %
IX	Болести на органите на кръвообращението	189	80,71	0,20 %	20 908	8 927,98	10,02 %	21 097	9 008,69	7,01 %
X	Болести на дихателната система	53 437	22 818,28	57,85 %	33 467	14 290,84	16,05 %	86 904	37 109,12	28,88 %
XI	Болести на храносмилателната система	2 342	1 000,06	2,54 %	10 939	4 671,09	5,24 %	13 281	5 671,16	4,41 %
XII	Болести на кожата и подкожната тъкан	3 647	1 557,32	3,95 %	9 535	4 071,57	4,57 %	13 182	5 628,88	4,38 %
XIII	Болести на костно-мускулната система и на съединителната тъкан	595	254,07	0,64 %	15 561	6 644,75	7,46 %	16 156	6 898,82	5,37 %
XIV	Болести на пикочо-половата система	2 591	1 106,39	2,80 %	18 301	7 814,76	8,77 %	20 892	8 921,15	6,94 %
XV	Бременност, раждане и послеродов период	173	73,87	0,19 %	1 734	740,44	0,83 %	1 907	814,31	0,63 %
XVI	Някои състояния, възникващи през перинаталния период	108	46,12	0,12 %	-	-	-	108	46,12	0,04 %
XVII	Вродени аномалии [пороци на развитието], деформации и хромозомни аберации	314	134,08	0,34 %	75	32,03	0,04 %	389	166,11	0,13 %
XVIII	Симптоми, признаци и отклонения от нормата	3 772	1 610,69	4,08 %	3 535	1 509,49	1,69 %	7 307	3 120,18	2,43 %
XIX	Травми, отравяния и някои други последици от въздействието на външни причини	3 479	1 485,58	3,77 %	15 867	6 775,41	7,61 %	19 346	8 260,99	6,43 %
XX	Външни причини за заболеваемост и смъртност	3 479	1 485,58	3,77 %	15 867	6 775,41	7,61 %	19 346	8 260,99	6,43 %
XXI	Фактори, влияещи върху здравното състояние на населението и контакта със здравните служби	6 732	2 874,65	7,29 %	13 163	5 620,77	6,31 %	19 895	8 495,42	6,61 %
ОБЩО		92 375	39 445,31	100,00 %	208 581	89 066,76	100,00 %	300 956	128 512,07	100,00 %

РАЗДЕЛ I. ЗДРАВНО – ДЕМОГРАФСКИ ДАННИ

Таблица 3. Хоспитализирана заболеваемост на населението

КЛАС ЗАБОЛЯВАНИЯ ПО МКБ-10		Хоспитализирани случаи	На 100 хил. души	Отн. дял %
I	Някои инфекциозни и паразитни болести	1 439	610,70	1,85 %
II	Новообразувания	4 159	1 765,04	5,34 %
III	Болести на кръвта, кръвотворните органи и отделни нарушения, включващи имунния механизъм	8	3,40	0,01 %
IV	Болести на ендокринната система, разстройства на храненето и на обмяната на веществата	1 424	604,33	1,83 %
V	Психични и поведенчески разстройства	959	406,99	1,23 %
VI	Болести на нервната система	2 201	934,08	2,83 %
VII	Болести на окото и придатъците му	1 758	746,08	2,26 %
VIII	Болести на ухото и мастоидния израстък	1 083	459,61	1,39 %
IX	Болести на органите на кръвообращението	11 925	5 060,86	15,31 %
X	Болести на дихателната система	11 031	4 681,45	14,16 %
XI	Болести на храносмилателната система	6 677	2 833,66	8,57 %
XII	Болести на кожата и подкожната тъкан	2 646	1 122,94	3,40 %
XIII	Болести на костно-мускулната система и на съединителната тъкан	2 955	1 254,07	3,79 %
XIV	Болести на пикочо-половата система	6 056	2 570,11	7,77 %
XV	Бременност, раждане и послеродов период	4 254	1 805,36	5,46 %
XVI	Някои състояния, възникващи през перинаталния период	150	63,66	0,19 %
XVII	Вродени аномалии [пороци на развитието], деформации и хромозомни аберации	59	25,04	0,08 %
XVIII	Симптоми, признаци и отклонения от нормата	506	214,74	0,65 %
XIX	Травми, отравяния и някои други последици от въздействието на външни причини	7 037	2 986,44	9,03 %
XX	Външни причини за заболеваемост и смъртност	-	-	-
XXI	Фактори, влияещи върху здравното състояние на населението и контакта със здравните служби	11 578	4 913,59	14,86 %
ОБЩО		77 905	33 062,15	100,00 %

РАЗДЕЛ II. ВИД, БРОЙ, ДЕЙНОСТИ И РАЗПРЕДЕЛЕНИЕ НА СЪЩЕСТВУВАЩИТЕ ЛЕЧЕБНИ ЗАВЕДЕНИЯ

Таблица 1. Вид, брой, дейност и разпределение на съществуващите лечебни заведения

ВИД ЛЕЧЕБНО ЗАВЕДЕНИЕ	АБРЕВИАТУРА	ОБЛАСТ СОФИЯ	на 100 хил. души население	Антон	Божурище	Ботевград	Годеч	Горна Малина	Долна баня
ПЪРВИЧНА ИЗВЪНБОЛНИЧНА ПОМОЩ		**480**	**204,97**	**2**	**17**	**56**	**9**	**7**	**7**
Индивидуална практика за първична извънболнична медицинска помощ	ИППИМП	208	88,82	1	5	18	3	2	3
Индивидуална практика за първична извънболнична медицинска помощ - дентална медицина	ИППИМП – ДМ	247	105,47	1	12	32	6	5	3
Групова практика за първична извънболнична медицинска помощ	ГППИМП	12	5,12	-	-	5	-	-	-
Групова практика за първична извънболнична медицинска помощ - дентална медицина	ГППИМП – ДМ	13	5,55	-	-	1	-	-	1
СПЕЦИАЛИЗИРАНА ИЗВЪНБОЛНИЧНА ПОМОЩ		**306**	**130,67**	**-**	**14**	**72**	**1**	**-**	**5**
Индивидуална практика за специализирана извънболнична медицинска помощ	ИПСИМП	233	99,49	-	11	58	-	-	3
Групова практика за специализирана извънболнична медицинска помощ	ГПСИМП	6	2,56	-	-	1	-	-	-
Индивидуална практика за специализирана извънболнична медицинска помощ - дентална медицина	ИПСИДП	3	1,28	-	-	-	-	-	-
Групова практика за специализирана извънболнична медицинска помощ - дентална медицина	ГПСИДП	-	-	-	-	-	-	-	-
Медицински център	МЦ	20	8,54	-	-	1	1	-	-
Медико дентален център	МДЦ	1	0,43	-	-	-	-	-	-
Дентален център	ДЦ	1	0,43	-	-	-	-	-	-
Диагностично-консултативен център	ДКЦ	1	0,43	-	-	-	-	-	-
Самостоятелна медико-диагностична лаборатория	СМДЛ	17	7,26	-	2	6	-	-	1
Самостоятелна медико-техническа лаборатория	СМТЛ	24	10,25	-	1	6	-	-	1
БОЛНИЧНА ПОМОЩ		**13**	**5,55**	**-**	**-**	**1**	**-**	**-**	**-**
Многопрофилна болница за активно лечение	МБАЛ	9	3,84	-	-	1	-	-	-
Специализирана болница за активно лечение	СБАЛ	2	0,85	-	-	-	-	-	-
Болница за продължително лечение и рехабилитация	БПЛР	1	0,43	-	-	-	-	-	-
Болница за продължително лечение	БПЛ	-	-	-	-	-	-	-	-
Специализирана болница за рехабилитация	СБР	1	0,43	-	-	-	-	-	-
Държавна психиатрична болница	ДБП	-	-	-	-	-	-	-	-
ДРУГИ ЛЕЧЕБНИ ЗАВЕДЕНИЯ		**16**	**6,83**	**-**	**1**	**1**	**1**	**-**	**-**
Център за спешна медицинска помощ	ЦСМП - филиал	14	5,98	-	1	1	1	-	-
Център по трансфузионна хематология	ЦТХ	-	-	-	-	-	-	-	-
Комплексен онкологичен център	КОЦ	-	-	-	-	-	-	-	-
Център за психично здраве	ЦПЗ	1	0,43	-	-	-	-	-	-
Център за кожно-венерически заболявания	ЦКВЗ	-	-	-	-	-	-	-	-
Дом за медико-социални грижи	ДМСГ	-	-	-	-	-	-	-	-
Диализен център	ДЦ	-	-	-	-	-	-	-	-
Тъкнна банка	ТБ	-	-	-	-	-	-	-	-
Хоспис	ХОСПИС	1	0,43	-	-	-	-	-	-

Таблица 1. Вид, брой, дейност и разпределение на съществуващите лечебни заведения - продължение

ВИД ЛЕЧЕБНО ЗАВЕДЕНИЕ	АБРЕВИАТУРА	ОБЛАСТ СОФИЯ	на 100 хил. души население	Драгоман	Елин Пелин	Етрополе	Златица	Ихтиман	Копривщица
ПЪРВИЧНА ИЗВЪНБОЛНИЧНА ПОМОЩ		**480**	**204,97**	**19**	**50**	**20**	**12**	**29**	**5**
Индивидуална практика за първична извънболнична медицинска помощ	ИППИМП	208	88,82	9	24	9	8	15	3
Индивидуална практика за първична извънболнична медицинска помощ - дентална медицина	ИППИМП – ДМ	247	105,47	9	21	11	4	12	2

Групова практика за първична извънболнична медицинска помощ	ГППИМП	12	5,12	-	1	-	-	1	-
Групова практика за първична извънболнична медицинска помощ - дентална медицина	ГППИМП – ДМ	13	5,55	1	4	-	-	1	-
СПЕЦИАЛИЗИРАНА ИЗВЪНБОЛНИЧНА ПОМОЩ		**306**	**130,67**	**5**	**27**	**16**	**5**	**16**	**-**
Индивидуална практика за специализирана извънболнична медицинска помощ	ИПСИМП	233	99,49	4	15	12	2	13	-
Групова практика за специализирана извънболнична медицинска помощ	ГПСИМП	6	2,56	-	-	-	-	1	-
Индивидуална практика за специализирана извънболнична медицинска помощ - дентална медицина	ИПСИДП	3	1,28	-	-	1	-	-	-
Групова практика за специализирана извънболнична медицинска помощ - дентална медицина	ГПСИДП	-	-	-	-	-	-	-	-
Медицински център	МЦ	20	8,54	-	5	1	1	1	-
Медико дентален център	МДЦ	1	0,43	-	-	-	-	-	-
Дентален център	ДЦ	1	0,43	-	1	-	-	-	-
Диагностично-консултативен център	ДКЦ	1	0,43	-	-	-	-	-	-
Самостоятелна медико-диагностична лаборатория	СМДЛ	17	7,26	1	1	1	-	1	-
Самостоятелна медико-техническа лаборатория	СМТЛ	24	10,25	-	5	1	2	-	-
БОЛНИЧНА ПОМОЩ		**13**	**5,55**	**-**	**2**	**1**	**-**	**1**	**-**
Многопрофилна болница за активно лечение	МБАЛ	9	3,84	-	2	1	-	1	-
Специализирана болница за активно лечение	СБАЛ	2	0,85	-	-	-	-	-	-
Болница за продължително лечение и рехабилитация	БПЛР	1	0,43	-	-	-	-	-	-
Болница за продължително лечение	БПЛ	-	-	-	-	-	-	-	-
Специализирана болница за рехабилитация	СБР	1	0,43	-	-	-	-	-	-
Държавна психиатрична болница	ДБП	-	-	-	-	-	-	-	-
ДРУГИ ЛЕЧЕБНИ ЗАВЕДЕНИЯ		**16**	**6,83**	**1**	**1**	**1**	**-**	**1**	**-**
Център за спешна медицинска помощ	ЦСМП - филиал	14	5,98	1	1	1	-	1	-
Център по трансфузионна хематология	ЦТХ	-	-	-	-	-	-	-	-
Комплексен онкологичен център	КОЦ	-	-	-	-	-	-	-	-
Център за психично здраве	ЦПЗ	1	0,43	-	-	-	-	-	-
Център за кожно-венерически заболявания	ЦКВЗ	-	-	-	-	-	-	-	-
Дом за медико-социални грижи	ДМСГ	-	-	-	-	-	-	-	-
Диализен център	ДЦ	-	-	-	-	-	-	-	-
Тъкнна банка	ТБ	-	-	-	-	-	-	-	-
Хоспис	ХОСПИС	1	0,43	-	-	-	-	-	-

Таблица 1. Вид, брой, дейност и разпределение на съществуващите лечебни заведения - продължение

ВИД ЛЕЧЕБНО ЗАВЕДЕНИЕ	АБРЕВИАТУРА	ОБЛАСТ СОФИЯ	на 100 хил. души население	Костенец	Костинброд	Мирково	Пирдоп	Правец	Самоков
ПЪРВИЧНА ИЗВЪНБОЛНИЧНА ПОМОЩ		**480**	**204,97**	**32**	**26**	**6**	**16**	**19**	**72**
Индивидуална практика за първична извънболнична медицинска помощ	ИППИМП	208	88,82	12	7	2	6	12	36
Индивидуална практика за първична извънболнична медицинска помощ - дентална медицина	ИППИМП – ДМ	247	105,47	15	17	4	10	6	36
Групова практика за първична извънболнична медицинска помощ	ГППИМП	12	5,12	3	1	-	-	-	-
Групова практика за първична извънболнична медицинска помощ - дентална медицина	ГППИМП – ДМ	13	5,55	2	1	-	-	1	-
СПЕЦИАЛИЗИРАНА ИЗВЪНБОЛНИЧНА ПОМОЩ		**306**	**130,67**	**18**	**15**	**-**	**16**	**11**	**63**
Индивидуална практика за специализирана извънболнична медицинска помощ	ИПСИМП	233	99,49	14	12	-	12	9	52
Групова практика за специализирана извънболнична медицинска помощ	ГПСИМП	6	2,56	-	-	-	-	-	4
Индивидуална практика за специализирана извънболнична медицинска помощ - дентална медицина	ИПСИДП	3	1,28	1	-	-	-	-	1
Групова практика за специализирана извънболнична медицинска помощ - дентална медицина	ГПСИДП	-	-	-	-	-	-	-	-
Медицински център	МЦ	20	8,54	1	2	-	1	-	4
Медико дентален център	МДЦ	1	0,43	-	-	-	-	-	-
Дентален център	ДЦ	1	0,43	-	-	-	-	-	-
Диагностично-консултативен център	ДКЦ	1	0,43	-	-	-	-	-	-
Самостоятелна медико-диагностична лаборатория	СМДЛ	17	7,26	-	1	-	1	-	2
Самостоятелна медико-техническа лаборатория	СМТЛ	24	10,25	2	-	-	2	2	-
БОЛНИЧНА ПОМОЩ		**13**	**5,55**	**2**	**-**	**-**	**1**	**-**	**1**
Многопрофилна болница за активно лечение	МБАЛ	9	3,84	-	-	-	1	-	1
Специализирана болница за активно лечение	СБАЛ	2	0,85	-	-	-	-	-	-
Болница за продължително лечение и рехабилитация	БПЛР	1	0,43	1	-	-	-	-	-
Болница за продължително лечение	БПЛ	-	-	-	-	-	-	-	-
Специализирана болница за рехабилитация	СБР	1	0,43	1	-	-	-	-	-
Държавна психиатрична болница	ДБП	-	-	-	-	-	-	-	-
ДРУГИ ЛЕЧЕБНИ ЗАВЕДЕНИЯ		**16**	**6,83**	**1**	**2**	**-**	**1**	**1**	**1**
Център за спешна медицинска помощ	ЦСМП - филиал	14	5,98	1	1	-	1	1	1
Център по трансфузионна хематология	ЦТХ	-	-	-	-	-	-	-	-
Комплексен онкологичен център	КОЦ	-	-	-	-	-	-	-	-
Център за психично здраве	ЦПЗ	1	0,43	-	-	-	-	-	-
Център за кожно-венерически заболявания	ЦКВЗ	-	-	-	-	-	-	-	-
Дом за медико-социални грижи	ДМСГ	-	-	-	-	-	-	-	-
Диализен център	ДЦ	-	-	-	-	-	-	-	-
Тъкнна банка	ТБ	-	-	-	-	-	-	-	-
Хоспис	ХОСПИС	1	0,43	-	1	-	-	-	-

Таблица 1. Вид, брой, дейност и разпределение на съществуващите лечебни заведения - продължение

ВИД ЛЕЧЕБНО ЗАВЕДЕНИЕ	АБРЕВИАТУРА	ОБЛАСТ СОФИЯ	на 100 хил. души население	Своге	Сливница	Чавдар	Челопеч	София
ПЪРВИЧНА ИЗВЪНБОЛНИЧНА ПОМОЩ		**480**	**204,97**	**43**	**23**	**5**	**5**	**-**
Индивидуална практика за първична извънболнична медицинска помощ	ИППИМП	208	88,82	18	10	2	3	-
Индивидуална практика за първична извънболнична медицинска помощ - дентална медицина	ИППИМП – ДМ	247	105,47	24	12	3	2	-
Групова практика за първична извънболнична медицинска помощ	ГППИМП	12	5,12	1	-	-	-	-
Групова практика за първична извънболнична медицинска помощ - дентална медицина	ГППИМП – ДМ	13	5,55	-	1	-	-	-
СПЕЦИАЛИЗИРАНА ИЗВЪНБОЛНИЧНА ПОМОЩ		**306**	**130,67**	**13**	**6**	**1**	**1**	**1**
Индивидуална практика за специализирана извънболнична медицинска помощ	ИПСИМП	233	99,49	10	5	-	1	-
Групова практика за специализирана извънболнична медицинска помощ	ГПСИМП	6	2,56	-	-	-	-	-
Индивидуална практика за специализирана извънболнична медицинска помощ - дентална медицина	ИПСИДП	3	1,28	-	-	-	-	-
Групова практика за специализирана извънболнична медицинска помощ - дентална медицина	ГПСИДП	-	-	-	-	-	-	-
Медицински център	МЦ	20	8,54	1	1	-	-	-
Медико дентален център	МДЦ	1	0,43	1	-	-	-	-
Дентален център	ДЦ	1	0,43	-	-	-	-	-
Диагностично-консултативен център	ДКЦ	1	0,43	-	-	-	-	1
Самостоятелна медико-диагностична лаборатория	СМДЛ	17	7,26	-	-	-	-	-
Самостоятелна медико-техническа лаборатория	СМТЛ	24	10,25	1	-	1	-	-
БОЛНИЧНА ПОМОЩ		**13**	**5,55**	**1**	**-**	**-**	**-**	**3**
Многопрофилна болница за активно лечение	МБАЛ	9	3,84	1	-	-	-	1
Специализирана болница за активно лечение	СБАЛ	2	0,85	-	-	-	-	2
Болница за продължително лечение и рехабилитация	БПЛР	1	0,43	-	-	-	-	-
Болница за продължително лечение	БПЛ	-	-	-	-	-	-	-
Специализирана болница за рехабилитация	СБР	1	0,43	-	-	-	-	-
Държавна психиатрична болница	ДБП	-	-	-	-	-	-	-
ДРУГИ ЛЕЧЕБНИ ЗАВЕДЕНИЯ		**16**	**6,83**	**1**	**1**	**-**	**-**	**1**
Център за спешна медицинска помощ	ЦСМП - филиал	14	5,98	1	1	-	-	-
Център по трансфузионна хематология	ЦТХ	-	-	-	-	-	-	-
Комплексен онкологичен център	КОЦ	-	-	-	-	-	-	-
Център за психично здраве	ЦПЗ	1	0,43	-	-	-	-	1
Център за кожно-венерически заболявания	ЦКВЗ	-	-	-	-	-	-	-
Дом за медико-социални грижи	ДМСГ	-	-	-	-	-	-	-
Диализен център	ДЦ	-	-	-	-	-	-	-
Тъкнна банка	ТБ	-	-	-	-	-	-	-
Хоспис	ХОСПИС	1	0,43	-	-	-	-	-

РАЗДЕЛ III. НЕОБХОДИМ МИНИМАЛЕН БРОЙ ЛЕКАРИ, ЛЕКАРИ ПО ДЕНТАЛНА МЕДИЦИНА И СПЕЦИАЛИСТИ ОТ ПРОФЕСИОНАЛНО НАПРАВЛЕНИЕ „ЗДРАВНИ ГРИЖИ" В ИЗВЪНБОЛНИЧНАТА МЕДИЦИНСКА ПОМОЩ ПО СПЕЦИАЛНОСТИ

Таблица 1. Необходим минимален брой лекари и лекари по дентална медицина по специалности

СПЕЦИАЛНОСТ	Брой специалисти	на 100 хил. души
ЛЕКАРИ В ПЪРВИЧНАТА ИЗВЪНБОЛНИЧНА ПОМОЩ	**390**	**166,54**
ОБЩА МЕДИЦИНА	156	66,61
ДЕНТАЛНА МЕДИЦИНА	234	99,92
ЛЕКАРИ В СПЕЦИАЛИЗИРАНАТА ИЗВЪНБОЛНИЧНА ПОМОЩ	**194**	**82,84**
ЛЕКАРИ ПО КЛИНИЧНИ СПЕЦИАЛНОСТИ	*178*	*76,01*
АКУШЕРСТВО И ГИНЕКОЛОГИЯ	17	7,26
АНЕСТЕЗИОЛОГИЯ И ИНТЕНЗИВНО ЛЕЧЕНИЕ		-
ВЪТРЕШНИ БОЛЕСТИ	2	0,85
ГАСТРОЕНТЕРОЛОГИЯ	4	1,71
ЕНДОКРИНОЛОГИЯ И БОЛЕСТИ НА ОБМЯНАТА	11	4,70
ИНФЕКЦИОЗНИ БОЛЕСТИ	1	0,43
КАРДИОЛОГИЯ	30	12,81
КЛИНИЧНА АЛЕРГОЛОГИЯ	1	0,43
КЛИНИЧНА ТОКСИКОЛОГИЯ		-
КЛИНИЧНА ХЕМАТОЛОГИЯ	1	0,43
КОЖНИ И ВЕНЕРИЧЕСКИ БОЛЕСТИ	6	2,56
МЕДИЦИНСКА ОНКОЛОГИЯ	1	0,43
МЕДИЦИНСКА ПАРАЗИТОЛОГИЯ		-
НЕРВНИ БОЛЕСТИ	16	6,83
НЕФРОЛОГИЯ	3	1,28
ОРТОПЕДИЯ И ТРАВМАТОЛОГИЯ	10	4,27
ОЧНИ БОЛЕСТИ	17	7,26
ПНЕВМОЛОГИЯ И ФТИЗИАТРИЯ	4	1,71
ПСИХИАТРИЯ	4	1,71
РЕВМАТОЛОГИЯ	1	0,43
УРОЛОГИЯ	4	1,71
УШНО-НОСНО-ГЪРЛЕНИ БОЛЕСТИ	9	3,84
ФИЗИКАЛНА И РЕХАБИЛИТАЦИОННА МЕДИЦИНА	3	1,28
ГРЪДНА ХИРУРГИЯ		-
НЕВРОХИРУРГИЯ	1	0,43
СЪДОВА ХИРУРГИЯ, АНГИОЛОГИЯ	1	0,43
ХИРУРГИЯ	8	3,42
ПЕДИАТРИЯ	21	8,97
ДЕТСКА ГАСТРОЕНТЕРОЛОГИЯ		-

ДЕТСКА ЕНДОКРИНОЛОГИЯ И БОЛЕСТИ НА ОБМЯНАТА		-
ДЕТСКА КАРДИОЛОГИЯ		-
ДЕТСКА КЛИНИЧНА ХЕМАТОЛОГИЯ И ОНКОЛОГИЯ		-
ДЕТСКА НЕВРОЛОГИЯ		-
ДЕТСКА НЕФРОЛОГИЯ		-
ДЕТСКА ПНЕВМОЛОГИЯ И ФТИЗИАТРИЯ	1	0,43
ДЕТСКА ПСИХИАТРИЯ	1	0,43
ДЕТСКА РЕВМАТОЛОГИЯ		-
ДЕТСКА ХИРУРГИЯ		-
ЛЕКАРИ, ОСЪЩЕСТВЯВАЩИ МЕДИКО-ДИАГНОСТИЧНИ ДЕЙНОСТИ ПО СПЕЦИАЛНОСТИ	*16*	*6,83*
ВИРУСОЛОГИЯ	1	0,43
КЛИНИЧНА ИМУНОЛОГИЯ		-
ТРАНСФУЗИОННА ХЕМАТОЛОГИЯ – ИМУНОХЕМАТОЛОГИЧНИ ИЗСЛЕДВАНИЯ	1	0,43
КЛИНИЧНА ЛАБОРАТОРИЯ	5	2,14
КЛИНИЧНА МИКРОБИОЛОГИЯ	2	0,85
МЕДИЦИНСКА ПАРАЗИТОЛОГИЯ		-
ОБЩА И КЛИНИЧНА ПАТОЛОГИЯ	2	0,85
ОБРАЗНА ДИАГНОСТИКА	5	2,14
ОБЩ БРОЙ ЛЕКАРИ	**584**	**249,38**
ЛЕКАРИ ПО ДЕНТАЛНА МЕДИЦИНА ПО СПЕЦИАЛНОСТИ	**51**	**21,78**
ОРТОДОНТИЯ	2	0,85
ПРОТЕТИЧНА ДЕНТАЛНА МЕДИЦИНА	5	2,14
ПАРОДОНТОЛОГИЯ И ЗАБОЛЯВАНИЯ НА ОРАЛНАТА ЛИГАВИЦА	7	2,99
ДЕТСКА ДЕНТАЛНА МЕДИЦИНА	13	5,55
ОПЕРАТИВНО ЗЪБОЛЕЧЕНИЕ И ЕНДОДОНТИЯ	12	5,12
ОРАЛНА ХИРУРГИЯ	12	5,12
ДЕНТАЛНА КЛИНИЧНА АЛЕРГОЛОГИЯ		-
ДЕНТАЛНА ОБРАЗНА ДИАГНОСТИКА		-

РАЗДЕЛ III. НЕОБХОДИМ МИНИМАЛЕН БРОЙ ЛЕКАРИ, ЛЕКАРИ ПО ДЕНТАЛНА МЕДИЦИНА И СПЕЦИАЛИСТИ ОТ ПРОФЕСИОНАЛНО НАПРАВЛЕНИЕ „ЗДРАВНИ ГРИЖИ" В ИЗВЪНБОЛНИЧНАТА МЕДИЦИНСКА ПОМОЩ ПО СПЕЦИАЛНОСТИ

Таблица 2. Необходим минимален брой специалисти от професионално направление „Здравни грижи"

СПЕЦИАЛНОСТ	**Брой специалисти**	**на 100 хил. души**
МЕДИЦИНСКИ СЕСТРИ	115	49,11
АКУШЕРКИ	12	5,12
ФЕЛДШЕРИ		-
РЕХАБИЛИТАТОРИ	5	2,14
КЛИНИЧНИ ЛАБОРАНТИ	5	2,14
РЕНТГЕНОВИ ЛАБОРАНТИ	5	2,14
ОБЩ БРОЙ СПЕЦИАЛИСТИ ПО ЗДРАВНИ ГРИЖИ	**142**	**60,64**

РАЗДЕЛ IV. БРОЙ НА ПРАКТИКУВАЩИТЕ ЛЕКАРИ, ЛЕКАРИ ПО ДЕНТАЛНА МЕДИЦИНА ПО СПЕЦИАЛНОСТИ И СПЕЦИАЛИСТИТЕ ОТ ПРОФЕСИОНАЛНО НАПРАВЛЕНИЕ „ЗДРАВНИ ГРИЖИ" В ИЗВЪНБОЛНИЧНАТА МЕДИЦИНСКА ПОМОЩ

Таблица 1. Брой на практикуващите лекари и лекари по дентална медицина по специалности

СПЕЦИАЛНОСТ	**Практикуващи само в ИМП**	**Практикуващи и в ЛЗБП**	**ОБЩО**	**на 100 хил. души население**
ЛЕКАРИ ПО КЛИНИЧНИ СПЕЦИАЛНОСТИ	**288**	**142**	**285**	**121,70**
АКУШЕРСТВО И ГИНЕКОЛОГИЯ	20	16	36	15,37
АНЕСТЕЗИОЛОГИЯ И ИНТЕНЗИВНО ЛЕЧЕНИЕ			-	-
ВЪТРЕШНИ БОЛЕСТИ	3		3	1,28
ГАСТРОЕНТЕРОЛОГИЯ	3	3	6	2,56
ЕНДОКРИНОЛОГИЯ И БОЛЕСТИ НА ОБМЯНАТА	9	5	14	5,98
ИНФЕКЦИОЗНИ БОЛЕСТИ			-	-
КАРДИОЛОГИЯ	9	15	24	10,25
КЛИНИЧНА АЛЕРГОЛОГИЯ			-	-
КЛИНИЧНА ТОКСИКОЛОГИЯ			-	-
КЛИНИЧНА ХЕМАТОЛОГИЯ			-	-
КОЖНИ И ВЕНЕРИЧЕСКИ БОЛЕСТИ	8	2	10	4,27
МЕДИЦИНСКА ОНКОЛОГИЯ			-	-
МЕДИЦИНСКА ПАРАЗИТОЛОГИЯ			-	-
НЕРВНИ БОЛЕСТИ	14	12	26	11,10
НЕФРОЛОГИЯ	1	6	7	2,99
ОРТОПЕДИЯ И ТРАВМАТОЛОГИЯ	3	14	17	7,26
ОЧНИ БОЛЕСТИ	12	13	25	10,68
ПНЕВМОЛОГИЯ И ФТИЗИАТРИЯ	4	4	8	3,42
ПСИХИАТРИЯ	5	5	10	4,27
РЕВМАТОЛОГИЯ	1		1	0,43
УРОЛОГИЯ	3	2	5	2,14
УШНО-НОСНО-ГЪРЛЕНИ БОЛЕСТИ	11	5	16	6,83
ФИЗИКАЛНА И РЕХАБИЛИТАЦИОННА МЕДИЦИНА	3	9	12	5,12
ГРЪДНА ХИРУРГИЯ			-	-
НЕВРОХИРУРГИЯ	1	1	2	0,85
СЪДОВА ХИРУРГИЯ, АНГИОЛОГИЯ			-	-
ХИРУРГИЯ	13	17	30	12,81
ПЕДИАТРИЯ	20	10	30	12,81
ДЕТСКА ГАСТРОЕНТЕРОЛОГИЯ			-	-
ДЕТСКА ЕНДОКРИНОЛОГИЯ И БОЛЕСТИ НА ОБМЯНАТА			-	-
ДЕТСКА КАРДИОЛОГИЯ		1	1	0,43
ДЕТСКА КЛИНИЧНА ХЕМАТОЛОГИЯ И ОНКОЛОГИЯ			-	-
ДЕТСКА НЕВРОЛОГИЯ			-	-
ДЕТСКА НЕФРОЛОГИЯ		1	1	0,43
ДЕТСКА ПНЕВМОЛОГИЯ И ФТИЗИАТРИЯ		1	1	0,43

ДЕТСКА ПСИХИАТРИЯ			-	-
ДЕТСКА РЕВМАТОЛОГИЯ			-	-
ДЕТСКА ХИРУРГИЯ			-	-
ОБЩА МЕДИЦИНА	136		136	58,07
ОБЩОПРАКТИКУВАЩИ ЛЕКАРИ БЕЗ СПЕЦИАЛНОСТ	9		9	3,84
ЛЕКАРИ, ОСЪЩЕСТВЯВАЩИ МЕДИКО-ДИАГНОСТИЧНИ ДЕЙНОСТИ ПО СПЕЦИАЛНОСТИ	**30**	**16**	**46**	**19,64**
ВИРУСОЛОГИЯ	1		1	0,43
КЛИНИЧНА ИМУНОЛОГИЯ			-	-
ТРАНСФУЗИОННА ХЕМАТОЛОГИЯ – ИМУНОХЕМАТОЛОГИЧНИ ИЗСЛЕДВАНИЯ			-	-
КЛИНИЧНА ЛАБОРАТОРИЯ	10	7	17	7,26
КЛИНИЧНА МИКРОБИОЛОГИЯ	2	3	5	2,14
МЕДИЦИНСКА ПАРАЗИТОЛОГИЯ			-	-
ОБЩА И КЛИНИЧНА ПАТОЛОГИЯ		2	2	0,85
ОБРАЗНА ДИАГНОСТИКА	17	4	21	8,97
ОБЩ БРОЙ ЛЕКАРИ	**318**	**158**	**476**	**203,26**
ЛЕКАРИ ПО ДЕНТАЛНА МЕДИЦИНА ПО СПЕЦИАЛНОСТИ	**138**	**-**	**138**	**58,93**
ОБЩА ДЕНТАЛНА МЕДИЦИНА	134		134	57,22
ОРТОДОНТИЯ	1		1	0,43
ПРОТЕТИЧНА ДЕНТАЛНА МЕДИЦИНА			-	-
ПАРОДОНТОЛОГИЯ И ЗАБОЛЯВАНИЯ НА ОРАЛНАТА ЛИГАВИЦА			-	-
ДЕТСКА ДЕНТАЛНА МЕДИЦИНА	2		2	0,85
ОПЕРАТИВНО ЗЪБОЛЕЧЕНИЕ И ЕНДОДОНТИЯ	1		1	0,43
ОРАЛНА ХИРУРГИЯ			-	-
ДЕНТАЛНА КЛИНИЧНА АЛЕРГОЛОГИЯ			-	-
ДЕНТАЛНА ОБРАЗНА ДИАГНОСТИКА			-	-
ДЕНТАЛНИ ЛЕКАРИ БЕЗ СПЕЦИАЛНОСТ	66		66	28,18

РАЗДЕЛ IV. БРОЙ НА ПРАКТИКУВАЩИТЕ ЛЕКАРИ, ЛЕКАРИ ПО ДЕНТАЛНА МЕДИЦИНА ПО СПЕЦИАЛНОСТИ И СПЕЦИАЛИСТИТЕ ОТ ПРОФЕСИОНАЛНО НАПРАВЛЕНИЕ „ЗДРАВНИ ГРИЖИ" В ИЗВЪНБОЛНИЧНАТА МЕДИЦИНСКА ПОМОЩ

Таблица 2. Брой на специалистите от професионално направление „Здравни грижи"

СПЕЦИАЛНОСТ	**Брой в ПИМП**	**Брой в СИМП**	**ОБЩО**	**на 100 хил. души**
МЕДИЦИНСКИ СЕСТРИ	71	37	108	46,12
АКУШЕРКИ	12	4	16	6,83
ФЕЛДШЕРИ	17	1	18	7,69
РЕХАБИЛИТАТОРИ		8	8	3,42
КЛИНИЧНИ ЛАБОРАНТИ		22	22	9,39
РЕНТГЕНОВИ ЛАБОРАНТИ		7	7	2,99
ОБЩ БРОЙ СПЕЦИАЛИСТИ ПО ЗДРАВНИ ГРИЖИ	**100**	**79**	**179**	**76,44**

РАЗДЕЛ V. БРОЙ НА СЪЩЕСТВУВАЩИТЕ ЛЕГЛА ЗА БОЛНИЧНО ЛЕЧЕНИЕ И ОСЪЩЕСТВЯВАНИТЕ МЕДИЦИНСКИ ДЕЙНОСТИ ПО ВИДОВЕ И РАЗПРЕДЕЛЕНИЕТО ИМ ПО ЛЕЧЕБНИ ЗАВЕДЕНИЯ И ПО НИВА НА КОМПЕТЕНТНОСТ НА СЪОТВЕТНИТЕ СТРУКТУРИ

Таблица 1. Брой на съществуващите легла за болнично лечение по видове

ВИДОВЕ ЛЕГЛА	**В ЛЗ за активно лечение /МБАЛ,СБАЛ,КОЦ,ЦПЗ,ЦКВЗ/ 12**	**В други ЛЗ /БПЛР,БПЛ,СБР,ДБП/ 2**	**ОБЩО**	**на 1000 души**
АКТИВНИ	**1 289**	**-**	**1 289**	**5,50**
ИНТЕНЗИВНИ	89	-	89	0,38
ТЕРАПЕВТИЧНИ	581	-	581	2,48
ХИРУРГИЧНИ	355	-	355	1,52
ПЕДИАТРИЧНИ	164	-	164	0,70
АКУШЕРО-ГИНЕКОЛОГИЧНИ	100	-	100	0,43
ДРУГИ	**205**	**220**	**425**	**1,81**
ДЪЛГОСРОЧНИ ГРИЖИ /ПРОДЪЛЖИТЕЛНО ЛЕЧЕНИЕ И ПАЛИАТИВНИ ГРИЖИ/	84	10	94	0,40
ПСИХИАТРИЧНИ	60	-	60	0,26
ФИЗИОТЕРАПИЯ И РЕХАБИЛИТАЦИЯ	61	210	271	1,16
ОБЩО	**1 494**	**220**	**1 714**	**7,32**

РАЗДЕЛ V. БРОЙ НА СЪЩЕСТВУВАЩИТЕ ЛЕГЛА ЗА БОЛНИЧНО ЛЕЧЕНИЕ И ОСЪЩЕСТВЯВАНИТЕ МЕДИЦИНСКИ ДЕЙНОСТИ ПО ВИДОВЕ И РАЗПРЕДЕЛЕНИЕТО ИМ ПО ЛЕЧЕБНИ ЗАВЕДЕНИЯ И ПО НИВА НА КОМПЕТЕНТНОСТ НА СЪОТВЕТНИТЕ СТРУКТУРИ

Таблица 2. Осъществявани медицински дейности по видове, лечебни заведения и нива на компетентност

Медицински дейности по видове	**ОБЩО ЗА ОБЛАСТТА**			
	I ниво	**II ниво**	**III ниво**	**ОБЩО**
Общо легла	**362**	**936**	**416**	**1 714**
Интензивни	**6**	**44**	**39**	**89**
АНЕСТЕЗИОЛОГИЯ И ИНТЕНЗИВНО ЛЕЧЕНИЕ	6	44	39	89
Терапевтични	**132**	**309**	**140**	**581**
ВЪТРЕШНИ БОЛЕСТИ - НЕПРОФИЛИРАНИ	-	3	-	3
ГАСТРОЕНТЕРОЛОГИЯ	8	2	34	44
ЕНДОКРИНОЛОГИЯ И БОЛЕСТИ НА ОБМЯНАТА	8	2	38	48
ИНФЕКЦИОЗНИ БОЛЕСТИ	-	30	-	30
КАРДИОЛОГИЯ	28	84	20	132
КЛИНИЧНА АЛЕРГОЛОГИЯ	-	-	-	-
КЛИНИЧНА ИМУНОЛОГИЯ	-	-	-	-
КЛИНИЧНА ТОКСИКОЛОГИЯ	-	-	-	-
КЛИНИЧНА ХЕМАТОЛОГИЯ	-	2	-	2
КОЖНИ И ВЕНЕРИЧЕСКИ БОЛЕСТИ	-	-	-	-
ЛЪЧЕЛЕЧЕНИЕ	-	-	-	-
МЕДИЦИНСКА ОНКОЛОГИЯ	-	30	-	30
НУКЛЕАРНА МЕДИЦИНА	-	-	-	-

НЕРВНИ БОЛЕСТИ	25	72	34	131
НЕФРОЛОГИЯ	13	16	7	36
ПНЕВМОЛОГИЯ И ФТИЗИАТРИЯ	50	60	7	117
РЕВМАТОЛОГИЯ	-	8	-	8
Хирургични	**15**	**154**	**186**	**355**
ГРЪДНА ХИРУРГИЯ	-	-	-	-
ДЕТСКА ХИРУРГИЯ	-	-	-	-
КАРДИОХИРУРГИЯ	-	-	10	10
ЛИЦЕВО-ЧЕЛЮСТНА ХИРУРГИЯ	-	-	10	10
НЕВРОХИРУРГИЯ	-	-	25	25
ОРТОПЕДИЯ И ТРАВМАТОЛОГИЯ	-	31	40	71
ОЧНИ БОЛЕСТИ	-	16	10	26
ПЛАСТИЧНО-ВЪЗСТАНОВИТЕЛНА ХИРУРГИЯ	-	15	16	31
СЪДОВА ХИРУРГИЯ	-	8	-	8
УРОЛОГИЯ	-	9	25	34
УШНО-НОСНО-ГЪРЛЕНИ БОЛЕСТИ	-	6	10	16
ХИРУРГИЯ	15	69	40	124
Педиатрични	**80**	**84**	**-**	**164**
НЕОНАТОЛОГИЯ	17	20	-	37
ПЕДИАТРИЯ	63	64	-	127
ДЕТСКА ГАСТРОЕНТЕРОЛОГИЯ	-	-	-	-
ДЕТСКА ЕНДОКРИНОЛОГИЯ И БОЛЕСТИ НА ОБМЯНАТА	-	-	-	-
ДЕТСКА КАРДИОЛОГИЯ	-	-	-	-
ДЕТСКА КЛИНИЧНА ХЕМАТОЛОГИЯ И ОНКОЛОГИЯ	-	-	-	-
ДЕТСКА НЕВРОЛОГИЯ	-	-	-	-
ДЕТСКА НЕФРОЛОГИЯ И ХЕМОДИАЛИЗА	-	-	-	-
ДЕТСКА ПНЕВМОЛОГИЯ И ФТИЗИАТРИЯ	-	-	-	-
ДЕТСКА ПСИХИАТРИЯ	-	-	-	-
ДЕТСКА РЕВМАТОЛОГИЯ	-	-	-	-
Акушеро-гинекологични	**25**	**49**	**26**	**100**
АКУШЕРСТВО	5	12	20	37
ГИНЕКОЛОГИЯ	12	21	6	39
ПАТОЛОГИЧНА БРЕМЕННОСТ	8	16	-	24
Други	**104**	**296**	**25**	**425**
ПСИХИАТРИЯ	-	60	-	60
ФИЗИКАЛНА И РЕХАБИЛИТАЦИОННА МЕДИЦИНА	10	236	25	271
ПРОДЪЛЖИТЕЛНО ЛЕЧЕНИЕ			85	85
ПАЛИАТИВНИ ГРИЖИ			9	9
Структури без легла	**56**	**34**	**24**	**114**
СПЕШНА МЕДИЦИНА	1	-	1	2
ДИАЛИЗНО ЛЕЧЕНИЕ (БРОЙ ПОСТОВЕ)	8	11	18	37
ПСИХИАТРИЯ - ДНЕВЕН СТАЦИОНАР (БРОЙ МЕСТА)			35	35
ЛЪЧЕЛЕЧЕНИЕ	-	-	-	-
НУКЛЕАРНА МЕДИЦИНА	-	-	-	-
ФИЗИКАЛНА И РЕХАБИЛИТАЦИОННА МЕДИЦИНА	-	-	-	-
ВИРУСОЛОГИЧНА ЛАБОРАТОРИЯ	-	-	-	-
КЛИНИЧНА ЛАБОРАТОРИЯ	1	10	1	12
ЛАБОРАТОРИЯ ПО КЛИНИЧНА ИМУНОЛОГИЯ	-	-	-	-
МЕДИЦИНСКА ГЕНЕТИКА			-	-
МЕДИЦИНСКА ПАРАЗИТОЛОГИЯ	-	-	-	-
МИКРОБИОЛОГИЧНА ЛАБОРАТОРИЯ	-	6	2	8
ТОКСИКОЛОГИЧНА ЛАБОРАТОРИЯ	-	-	-	-
ОБРАЗНА ДИАГНОСТИКА	4	7	1	12
ТРАНСФУЗИОННА ХЕМАТОЛОГИЯ	-	-	1	1
ОБЩА И КЛИНИЧНА ПАТОЛОГИЯ			7	7
СЪДЕБНА МЕДИЦИНА			-	-

Медицински дейности по видове	***МБАЛ - Ботевград ЕООД***				***МБАЛ - Елин Пелин ЕООД***				***МБАЛ - Етрополе ЕООД***				***МБАЛ - Ихтиман ЕООД***				***МБАЛ - Пирдоп ЕООД***			
	I ниво	**II ниво**	**III ниво**	**ОБЩО**	**I ниво**	**II ниво**	**III ниво**	**ОБЩО**	**I ниво**	**II ниво**	**III ниво**	**ОБЩО**	**I ниво**	**II ниво**	**III ниво**	**ОБЩО**	**I ниво**	**II ниво**	**III ниво**	**ОБЩО**
Общо легла	**70**	**50**	**-**	**120**	**14**	**61**	**-**	**75**	**40**	**42**	**-**	**82**	**28**	**56**	**-**	**84**	**65**	**23**	**-**	**88**
Интензивни	**-**	**6**	**-**	**6**	**-**	**-**	**-**	**-**	**-**	**6**	**-**	**6**	**-**	**6**	**-**	**6**	**-**	**-**	**-**	**-**
АНЕСТЕЗИОЛОГИЯ И ИНТЕНЗИВНО ЛЕЧЕНИЕ		6		6				-		6		6		6		6				-
Терапевтични	**26**	**16**	**-**	**42**	**9**	**36**	**-**	**45**	**17**	**10**	**-**	**27**	**-**	**26**	**-**	**26**	**35**	**-**	**-**	**35**
ВЪТРЕШНИ БОЛЕСТИ - НЕПРОФИЛИРАНИ				-		2		2		1		1				-				-
ГАСТРОЕНТЕРОЛОГИЯ	2			2				-	1			1		2		2	3			3
ЕНДОКРИНОЛОГИЯ И БОЛЕСТИ НА ОБМЯНАТА	2			2		2		2	1			1				-	2			2
ИНФЕКЦИОЗНИ БОЛЕСТИ				-				-				-				-				-
КАРДИОЛОГИЯ	10			10		9		9	6			6		6		6	3			3
КЛИНИЧНА АЛЕРГОЛОГИЯ				-				-				-				-				-
КЛИНИЧНА ИМУНОЛОГИЯ				-				-				-				-				-
КЛИНИЧНА ТОКСИКОЛОГИЯ				-				-				-				-				-
КЛИНИЧНА ХЕМАТОЛОГИЯ				-				-				-				-				-
КОЖНИ И ВЕНЕРИЧЕСКИ БОЛЕСТИ				-				-				-				-				-
ЛЪЧЕЛЕЧЕНИЕ				-				-				-				-				-
МЕДИЦИНСКА ОНКОЛОГИЯ				-				-				-				-				-
НУКЛЕАРНА МЕДИЦИНА																				
НЕРВНИ БОЛЕСТИ		16		16		15		15		9		9		10		10	15			15
НЕФРОЛОГИЯ	2			2		4		4				-		2		2	2			2
ПНЕВМОЛОГИЯ И ФТИЗИАТРИЯ	10			10	9			9	9			9		6		6	10			10
РЕВМАТОЛОГИЯ				-		4		4				-				-				-
Хирургични	**-**	**23**	**-**	**23**	**-**	**-**	**-**	**-**	**5**	**7**	**-**	**12**	**-**	**11**	**-**	**11**	**-**	**17**	**-**	**17**
ГРЪДНА ХИРУРГИЯ				-				-				-				-				-
ДЕТСКА ХИРУРГИЯ				-				-				-				-				-

КАРДИОХИРУРГИЯ				-				-				-				-				-
ЛИЦЕВО-ЧЕЛЮСТНА ХИРУРГИЯ				-				-				-				-				-
НЕВРОХИРУРГИЯ				-				-				-				-				-
ОРТОПЕДИЯ И ТРАВМАТОЛОГИЯ				-				-		7		7				-				-
ОЧНИ БОЛЕСТИ		5		5				-				-				-		5		5
ПЛАСТИЧНО-ВЪЗСТАНОВИТЕЛНА ХИРУРГИЯ				-				-				-				-				-
СЪДОВА ХИРУРГИЯ				-				-				-				-				-
УРОЛОГИЯ		6		6				-				-				-				-
УШНО-НОСНО-ГЪРЛЕНИ БОЛЕСТИ				-				-				-				-				-
ХИРУРГИЯ		12		12				-	5			5		11		11		12		12
Педиатрични	**19**	**-**	**-**	**19**	**-**	**15**	**-**	**15**	**13**	**-**	**-**	**13**	**18**	**-**	**-**	**18**	**10**	**-**	**-**	**10**
НЕОНАТОЛОГИЯ	5			5				-	3			3	4			4				-
ПЕДИАТРИЯ	14			14		15		15	10			10	14			14	10			10
ДЕТСКА ГАСТРОЕНТЕРОЛОГИЯ				-				-				-				-				-
ДЕТСКА ЕНДОКРИНОЛОГИЯ И БОЛЕСТИ НА ОБМЯНАТА				-				-				-				-				-
ДЕТСКА КАРДИОЛОГИЯ				-				-				-				-				-
ДЕТСКА КЛИНИЧНА ХЕМАТОЛОГИЯ И ОНКОЛОГИЯ				-				-				-				-				-
ДЕТСКА НЕВРОЛОГИЯ				-				-				-				-				-
ДЕТСКА НЕФРОЛОГИЯ И ХЕМОДИАЛИЗА				-				-				-				-				-
ДЕТСКА ПНЕВМОЛОГИЯ И ФТИЗИАТРИЯ				-				-				-				-				-
ДЕТСКА ПСИХИАТРИЯ				-				-				-				-				-
ДЕТСКА РЕВМАТОЛОГИЯ				-				-				-				-				-
Акушеро-гинекологични	**15**	**-**	**-**	**15**	**-**	**-**	**-**	**-**	**-**	**9**	**-**	**9**	**-**	**13**	**-**	**13**	**-**	**-**	**-**	**-**
АКУШЕРСТВО	5			5				-		3		3		4		4				-
ГИНЕКОЛОГИЯ	2			2				-		2		2		4		4				-
ПАТОЛОГИЧНА БРЕМЕННОСТ	8			8				-		4		4		5		5				-
Други	**10**	**5**	**-**	**15**	**5**	**10**	**-**	**15**	**5**	**10**	**-**	**15**	**10**	**-**	**-**	**10**	**20**	**6**	**-**	**26**
ПСИХИАТРИЯ				-				-				-				-				-
ФИЗИКАЛНА И РЕХАБИЛИТАЦИОННА МЕДИЦИНА		5		5		10		10		10		10				-		6		6
ПРОДЪЛЖИТЕЛНО ЛЕЧЕНИЕ			10	10			5	5			5	5			10	10			20	20
ПАЛИАТИВНИ ГРИЖИ				-				-				-				-				-
Структури без легла	**9**	**3**	**-**	**12**	**-**	**2**	**-**	**2**	**1**	**3**	**-**	**4**	**1**	**1**	**-**	**2**	**-**	**3**	**-**	**3**
СПЕШНА МЕДИЦИНА				-				-				-				-				-
ДИАЛИЗНО ЛЕЧЕНИЕ (БРОЙ ПОСТОВЕ)	8			8				-				-				-				-
ПСИХИАТРИЯ - ДНЕВЕН СТАЦИОНАР (БРОЙ МЕСТА)				-				-				-				-				-
ЛЪЧЕЛЕЧЕНИЕ				-				-				-				-				-
НУКЛЕАРНА МЕДИЦИНА				-				-				-				-				-
ФИЗИКАЛНА И РЕХАБИЛИТАЦИОННА МЕДИЦИНА				-				-				-				-				-
ВИРУСОЛОГИЧНА ЛАБОРАТОРИЯ				-				-				-				-				-
КЛИНИЧНА ЛАБОРАТОРИЯ		1		1		1		1		1		1		1		1		1		1
ЛАБОРАТОРИЯ ПО КЛИНИЧНА ИМУНОЛОГИЯ				-				-				-				-				-
МЕДИЦИНСКА ГЕНЕТИКА				-				-				-				-				-
МЕДИЦИНСКА ПАРАЗИТОЛОГИЯ				-				-				-				-				-
МИКРОБИОЛОГИЧНА ЛАБОРАТОРИЯ		1		1				-		1		1				-		1		1
ТОКСИКОЛОГИЧНА ЛАБОРАТОРИЯ				-				-				-				-				-
ОБРАЗНА ДИАГНОСТИКА		1		1		1		1		1		1	1			1		1		1
ТРАНСФУЗИОННА ХЕМАТОЛОГИЯ				-				-				-				-				-
ОБЩА И КЛИНИЧНА ПАТОЛОГИЯ			1	1				-			1	1				-				-
СЪДЕБНА МЕДИЦИНА				-				-				-				-				-

Медицински дейности по видове	***МБАЛ - Самоков ЕООД***				***МБАЛ - Своге ЕООД***				***МБАЛ "Скин Системс" ЕООД***				***СБАЛОЗ - София област ЕООД***				***СБАЛПФЗ - София област ЕООД***			
	I ниво	**II ниво**	**III ниво**	**ОБЩО**	**I ниво**	**II ниво**	**III ниво**	**ОБЩО**	**I ниво**	**II ниво**	**III ниво**	**ОБЩО**	**I ниво**	**II ниво**	**III ниво**	**ОБЩО**	**I ниво**	**II ниво**	**III ниво**	**ОБЩО**
Общо легла	**19**	**170**	**39**	**228**	**85**	**-**	**-**	**85**	**-**	**58**	**36**	**94**	**11**	**52**	**-**	**63**	**-**	**40**	**-**	**40**
Интензивни	**-**	**8**	**-**	**8**	**-**	**-**	**-**	**-**	**-**	**18**	**-**	**18**	**6**	**-**	**-**	**6**	**-**	**-**	**-**	**-**
АНЕСТЕЗИОЛОГИЯ И ИНТЕНЗИВНО ЛЕЧЕНИЕ		8		8				-		18		18	6			6				-
Терапевтични	**-**	**61**	**26**	**87**	**45**	**-**	**-**	**45**	**-**	**-**	**-**	**-**	**-**	**30**	**-**	**30**	**-**	**40**	**-**	**40**
ВЪТРЕШНИ БОЛЕСТИ - НЕПРОФИЛИРАНИ				-				-				-				-				-
ГАСТРОЕНТЕРОЛОГИЯ			4	4	2			2				-				-				-
ЕНДОКРИНОЛОГИЯ И БОЛЕСТИ НА ОБМЯНАТА			8	8	3			3				-				-				-
ИНФЕКЦИОЗНИ БОЛЕСТИ				-				-				-				-				-
КАРДИОЛОГИЯ		39		39	9			9				-				-				-
КЛИНИЧНА АЛЕРГОЛОГИЯ				-				-				-				-				-
КЛИНИЧНА ИМУНОЛОГИЯ				-				-				-				-				-
КЛИНИЧНА ТОКСИКОЛОГИЯ				-				-				-				-				-
КЛИНИЧНА ХЕМАТОЛОГИЯ				-				-				-				-				-
КОЖНИ И ВЕНЕРИЧЕСКИ БОЛЕСТИ				-				-				-				-				-
ЛЪЧЕЛЕЧЕНИЕ				-				-				-				-				-
МЕДИЦИНСКА ОНКОЛОГИЯ				-				-				-		30		30				-
НУКЛЕАРНА МЕДИЦИНА																				
НЕРВНИ БОЛЕСТИ		22		22	10			10				-				-				-
НЕФРОЛОГИЯ			7	7	9			9				-				-				-
ПНЕВМОЛОГИЯ И ФТИЗИАТРИЯ			7	7	12			12				-				-		40		40
РЕВМАТОЛОГИЯ				-				-				-				-				-
Хирургични	**-**	**51**	**-**	**51**	**10**	**-**	**-**	**10**	**-**	**35**	**36**	**71**	**-**	**10**	**-**	**10**	**-**	**-**	**-**	**-**
ГРЪДНА ХИРУРГИЯ				-				-				-				-				-
ДЕТСКА ХИРУРГИЯ				-				-				-				-				-
КАРДИОХИРУРГИЯ				-				-				-				-				-
ЛИЦЕВО-ЧЕЛЮСТНА ХИРУРГИЯ				-				-				-				-				-
НЕВРОХИРУРГИЯ				-				-				-				-				-
ОРТОПЕДИЯ И ТРАВМАТОЛОГИЯ		9		9				-		15	20	35				-				-
ОЧНИ БОЛЕСТИ		6		6				-				-				-				-
ПЛАСТИЧНО-ВЪЗСТАНОВИТЕЛНА ХИРУРГИЯ				-				-		15	16	31				-				-

СЪДОВА ХИРУРГИЯ		8		8				-				-				-				-
УРОЛОГИЯ		3		3				-				-				-				-
УШНО-НОСНО-ГЪРЛЕНИ БОЛЕСТИ		6		6				-				-				-				-
ХИРУРГИЯ		19		19	10			10		5		5		10		10				-
Педиатрични	**5**	**35**	**-**	**40**	**15**	**-**	**-**	**15**	**-**	**-**	**-**	**-**	**-**	**-**	**-**	**-**	**-**	**-**	**-**	**-**
НЕОНАТОЛОГИЯ	5			5				-				-				-				-
ПЕДИАТРИЯ		35		35	15			15				-				-				-
ДЕТСКА ГАСТРОЕНТЕРОЛОГИЯ				-				-				-				-				-
ДЕТСКА ЕНДОКРИНОЛОГИЯ И БОЛЕСТИ НА ОБМЯНАТА				-				-				-				-				-
ДЕТСКА КАРДИОЛОГИЯ				-				-				-				-				-
ДЕТСКА КЛИНИЧНА ХЕМАТОЛОГИЯ И ОНКОЛОГИЯ				-				-				-				-				-
ДЕТСКА НЕВРОЛОГИЯ				-				-				-				-				-
ДЕТСКА НЕФРОЛОГИЯ И ХЕМОДИАЛИЗА				-				-				-				-				-
ДЕТСКА ПНЕВМОЛОГИЯ И ФТИЗИАТРИЯ				-				-				-				-				-
ДЕТСКА ПСИХИАТРИЯ				-				-				-				-				-
ДЕТСКА РЕВМАТОЛОГИЯ				-				-				-				-				-
Акушеро-гинекологични	**-**	**15**	**-**	**15**	**10**	**-**	**-**	**10**	**-**	**-**	**-**	**-**	**-**	**12**	**-**	**12**	**-**	**-**	**-**	**-**
АКУШЕРСТВО		5		5				-				-				-				-
ГИНЕКОЛОГИЯ		3		3	10			10				-		12		12				-
ПАТОЛОГИЧНА БРЕМЕННОСТ		7		7				-				-				-				-
Други	**14**	**-**	**13**	**27**	**5**	**-**	**-**	**5**	**-**	**5**	**-**	**5**	**5**	**-**	**-**	**5**	**-**	**-**	**-**	**-**
ПСИХИАТРИЯ				-				-				-				-				-
ФИЗИКАЛНА И РЕХАБИЛИТАЦИОННА МЕДИЦИНА			13	13				-		5		5				-				-
ПРОДЪЛЖИТЕЛНО ЛЕЧЕНИЕ			10	10			5	5				-				-				-
ПАЛИАТИВНИ ГРИЖИ			4	4				-				-			5	5				-
Структури без легла	**2**	**13**	**1**	**16**	**1**	**3**	**-**	**4**	**2**	**2**	**-**	**4**	**1**	**2**	**-**	**3**	**1**	**2**	**-**	**3**
СПЕШНА МЕДИЦИНА	1			1				-				-				-				-
ДИАЛИЗНО ЛЕЧЕНИЕ (БРОЙ ПОСТОВЕ)		11		11				-				-				-				-
ПСИХИАТРИЯ - ДНЕВЕН СТАЦИОНАР (БРОЙ МЕСТА)				-				-				-				-				-
ЛЪЧЕЛЕЧЕНИЕ				-				-				-				-				-
НУКЛЕАРНА МЕДИЦИНА				-				-				-				-				-
ФИЗИКАЛНА И РЕХАБИЛИТАЦИОННА МЕДИЦИНА				-				-				-				-				-
ВИРУСОЛОГИЧНА ЛАБОРАТОРИЯ				-				-				-				-				-
КЛИНИЧНА ЛАБОРАТОРИЯ		1		1		1		1		1		1		1		1		1		1
ЛАБОРАТОРИЯ ПО КЛИНИЧНА ИМУНОЛОГИЯ				-				-				-				-				-
МЕДИЦИНСКА ГЕНЕТИКА				-				-				-				-				-
МЕДИЦИНСКА ПАРАЗИТОЛОГИЯ				-				-				-				-				-
МИКРОБИОЛОГИЧНА ЛАБОРАТОРИЯ			1	1		1		1		1		1				-		1		1
ТОКСИКОЛОГИЧНА ЛАБОРАТОРИЯ				-				-				-				-				-
ОБРАЗНА ДИАГНОСТИКА		1		1		1		1	1			1		1		1	1			1
ТРАНСФУЗИОННА ХЕМАТОЛОГИЯ				-				-				-				-				-
ОБЩА И КЛИНИЧНА ПАТОЛОГИЯ			1	1			1	1			1	1			1	1				-
СЪДЕБНА МЕДИЦИНА				-				-				-				-				-

Медицински дейности по видове	***УМБАЛ "Света Анна" София АД***				***ЦПЗ - София ЕООД***				***СБПЛР - Костенец ЕООД***				***СБР НК ЕАД ф. Момин проход***			
	I ниво	**II ниво**	**III ниво**	**ОБЩО**	**I ниво**	**II ниво**	**III ниво**	**ОБЩО**	**I ниво**	**II ниво**	**III ниво**	**ОБЩО**	**I ниво**	**II ниво**	**III ниво**	**ОБЩО**
Общо легла	**10**	**124**	**341**	**475**	**-**	**60**	**-**	**60**	**20**	**10**	**-**	**30**	**-**	**190**	**-**	**190**
Интензивни	**-**	**-**	**39**	**39**	**-**	**-**	**-**	**-**	**-**	**-**	**-**	**-**	**-**	**-**	**-**	**-**
АНЕСТЕЗИОЛОГИЯ И ИНТЕНЗИВНО ЛЕЧЕНИЕ			39	39				-				-				-
Терапевтични	**-**	**90**	**114**	**204**	**-**	**-**	**-**	**-**	**-**	**-**	**-**	**-**	**-**	**-**	**-**	**-**
ВЪТРЕШНИ БОЛЕСТИ - НЕПРОФИЛИРАНИ				-				-				-				-
ГАСТРОЕНТЕРОЛОГИЯ			30	30				-				-				-
ЕНДОКРИНОЛОГИЯ И БОЛЕСТИ НА ОБМЯНАТА			30	30				-				-				-
ИНФЕКЦИОЗНИ БОЛЕСТИ		30		30				-				-				-
КАРДИОЛОГИЯ		30	20	50				-				-				-
КЛИНИЧНА АЛЕРГОЛОГИЯ				-				-				-				-
КЛИНИЧНА ИМУНОЛОГИЯ				-				-				-				-
КЛИНИЧНА ТОКСИКОЛОГИЯ				-				-				-				-
КЛИНИЧНА ХЕМАТОЛОГИЯ		2		2				-				-				-
КОЖНИ И ВЕНЕРИЧЕСКИ БОЛЕСТИ				-				-				-				-
ЛЪЧЕЛЕЧЕНИЕ				-				-				-				-
МЕДИЦИНСКА ОНКОЛОГИЯ				-				-				-				-
НУКЛЕАРНА МЕДИЦИНА																
НЕРВНИ БОЛЕСТИ			34	34				-				-				-
НЕФРОЛОГИЯ		10		10				-				-				-
ПНЕВМОЛОГИЯ И ФТИЗИАТРИЯ		14		14				-				-				-
РЕВМАТОЛОГИЯ		4		4				-				-				-
Хирургични	**-**	**-**	**150**	**150**	**-**	**-**	**-**	**-**	**-**	**-**	**-**	**-**	**-**	**-**	**-**	**-**
ГРЪДНА ХИРУРГИЯ				-				-				-				-
ДЕТСКА ХИРУРГИЯ				-				-				-				-
КАРДИОХИРУРГИЯ			10	10				-				-				-
ЛИЦЕВО-ЧЕЛЮСТНА ХИРУРГИЯ			10	10				-				-				-
НЕВРОХИРУРГИЯ			25	25				-				-				-
ОРТОПЕДИЯ И ТРАВМАТОЛОГИЯ			20	20				-				-				-
ОЧНИ БОЛЕСТИ			10	10				-				-				-
ПЛАСТИЧНО-ВЪЗСТАНОВИТЕЛНА ХИРУРГИЯ				-				-				-				-
СЪДОВА ХИРУРГИЯ				-				-				-				-
УРОЛОГИЯ			25	25				-				-				-
УШНО-НОСНО-ГЪРЛЕНИ БОЛЕСТИ			10	10				-				-				-
ХИРУРГИЯ			40	40				-				-				-
Педиатрични	**-**	**34**	**-**	**34**	**-**	**-**	**-**	**-**	**-**	**-**	**-**	**-**	**-**	**-**	**-**	**-**
НЕОНАТОЛОГИЯ		20		20				-				-				-
ПЕДИАТРИЯ		14		14				-				-				-

ДЕТСКА ГАСТРОЕНТЕРОЛОГИЯ				-				-				-				-
ДЕТСКА ЕНДОКРИНОЛОГИЯ И БОЛЕСТИ НА ОБМЯНАТА				-				-				-				-
ДЕТСКА КАРДИОЛОГИЯ				-				-				-				-
ДЕТСКА КЛИНИЧНА ХЕМАТОЛОГИЯ И ОНКОЛОГИЯ				-				-				-				-
ДЕТСКА НЕВРОЛОГИЯ				-				-				-				-
ДЕТСКА НЕФРОЛОГИЯ И ХЕМОДИАЛИЗА				-				-				-				-
ДЕТСКА ПНЕВМОЛОГИЯ И ФТИЗИАТРИЯ				-				-				-				-
ДЕТСКА ПСИХИАТРИЯ				-				-				-				-
ДЕТСКА РЕВМАТОЛОГИЯ				-				-				-				-
Акушеро-гинекологични	**-**	**-**	**26**	**26**	**-**	**-**	**-**	**-**	**-**	**-**	**-**	**-**	**-**	**-**	**-**	**-**
АКУШЕРСТВО			20	20				-				-				-
ГИНЕКОЛОГИЯ			6	6				-				-				-
ПАТОЛОГИЧНА БРЕМЕННОСТ				-				-				-				-
Други	**10**	**-**	**12**	**22**	**-**	**60**	**-**	**60**	**20**	**10**	**-**	**30**	**-**	**190**	**-**	**190**
ПСИХИАТРИЯ				-		60		60				-				-
ФИЗИКАЛНА И РЕХАБИЛИТАЦИОННА МЕДИЦИНА			12	12				-	10	10		20		190		190
ПРОДЪЛЖИТЕЛНО ЛЕЧЕНИЕ			10	10				-			10	10				-
ПАЛИАТИВНИ ГРИЖИ				-				-				-				-
Структури без легла	**1**	**-**	**23**	**24**	**35**	**-**	**-**	**35**	**2**	**-**	**-**	**2**	**-**	**-**	**-**	**-**
СПЕШНА МЕДИЦИНА			1	1				-				-				-
ДИАЛИЗНО ЛЕЧЕНИЕ (БРОЙ ПОСТОВЕ)			18	18				-				-				-
ПСИХИАТРИЯ - ДНЕВЕН СТАЦИОНАР (БРОЙ МЕСТА)				-			35	35				-				-
ЛЪЧЕЛЕЧЕНИЕ				-				-				-				-
НУКЛЕАРНА МЕДИЦИНА				-				-				-				-
ФИЗИКАЛНА И РЕХАБИЛИТАЦИОННА МЕДИЦИНА				-				-				-				-
ВИРУСОЛОГИЧНА ЛАБОРАТОРИЯ				-				-				-				-
КЛИНИЧНА ЛАБОРАТОРИЯ			1	1				-	1			1				-
ЛАБОРАТОРИЯ ПО КЛИНИЧНА ИМУНОЛОГИЯ				-				-				-				-
МЕДИЦИНСКА ГЕНЕТИКА				-				-				-				-
МЕДИЦИНСКА ПАРАЗИТОЛОГИЯ				-				-				-				-
МИКРОБИОЛОГИЧНА ЛАБОРАТОРИЯ			1	1				-				-				-
ТОКСИКОЛОГИЧНА ЛАБОРАТОРИЯ				-				-				-				-
ОБРАЗНА ДИАГНОСТИКА			1	1				-	1			1				-
ТРАНСФУЗИОННА ХЕМАТОЛОГИЯ			1	1				-				-				-
ОБЩА И КЛИНИЧНА ПАТОЛОГИЯ			1	1				-				-				-
СЪДЕБНА МЕДИЦИНА				-				-				-				-

РАЗДЕЛ VI. ВИД, БРОЙ И РАЗПРЕДЕЛЕНИЕ НА ИЗВЪРШВАНИТЕ В ОБЛАСТТА ВИСОКОТЕХНОЛОГИЧНИ МЕТОДИ ЗА ДИАГНОСТИКА И ЛЕЧЕНИЕ И НАЛИЧНАТА ЗА ТЯХНОТО ПРИЛАГАНЕ ВИСОКОТЕХНОЛОГИЧНА МЕДИЦИНСКА АПАРАТУРА В ОБЛАСТТА

Таблица 1. Високотехнологични дейности и апаратура по вид, брой и разпределение

Вид високотехнологични дейности	**Вид високотехнологична апаратура**	**Наличен брой**	***МБАЛ - Ботевград ЕООД***	***МБАЛ - Елин Пелин ЕООД***	***МБАЛ - Етрополе ЕООД***	***МБАЛ - Пирдоп ЕООД***	***МБАЛ - Самоков ЕООД***	***МБАЛ - Своге ЕООД***	***УМБАЛ "Света Анна" София АД***
Позитрон-емисионна томография	PET-CT	-							
Емисионна компютърна томография	SPECT-CT	-							
Магнитно-резонансна компютърна томография	МРТ ≥ 1,5 Тесла	1							1
Компютърна томография	Спирален КТ ≥ 32-срезов	8	1	1	1	1	1	1	2
Ендоваскуларно лечение, в т.ч. на екстракраниални (коронарни, каротидни, периферни съдове) на интракраниални съдове	Ангиограф	3							3
Роботизирана хирургия	Ендоскопска роботизирана система	-							
Лъчелечение	Линеен ускорител	-							
Лъчелечение с модулиран интензитет	Линеен ускорител с възможности за модулиран интензитет	-							
Радиохирургия	Линеен ускорител или друга апаратура за радихирургия	-							
Брахитерапия	Апаратура за брахитерапия	-							
Трансплантация на сърце	-	-							
Трансплантация на бял дроб	-	-							
Трансплантация на черен дроб	-	-							
Трансплантация на бъбрек	-	-							
Трансплантация на панкреас	-	-							
Трансплантация на хемопоетични стволови клетки	-	-							
In vitro методи за асистирана репродукция	-	-							

Приложение № 23 към т. I, подточка 1

РАЗДЕЛ I. ЗДРАВНО – ДЕМОГРАФСКИ ДАННИ

Таблица 1. Демографска структура

ОБЛАСТ	ОБЩИНИ	Население								Естествен прираст на 1000 души население		
		Население	Мъже %	Жени %	В градо вете %	В селата %	Под трудо способ на възраст %	В трудо способ на възраст %	Над трудо способ на възраст %	Живо родени	Умрели	Естест вен прираст
ОБЩО ЗА СТРАНАТА	**ОБЩО ЗА СТРАНАТА**	7 101 859	49%	51%	73%	27%	15%	61%	24%	9,12	15,09	-5,98
СОФИЯ (СТОЛИЦА)	**СОФИЯ (СТОЛИЦА) ОБЛАСТ**	1 323 637	48%	52%	95%	5%	15%	65%	20%	10,21	11,74	-1,54
СОФИЯ (СТОЛИЦА)	Столична	1 323 637	48%	52%	95%	5%	15%	65%	20%	10,21	11,74	-1,54

РАЗДЕЛ I. ЗДРАВНО – ДЕМОГРАФСКИ ДАННИ

Таблица 2. Заболеваемост по групи заболявания и по възраст

КЛАС ЗАБОЛЯВАНИЯ ПО МКБ-10		ДЕЦА ОТ 0 ДО 17-ГОДИШНА ВЪЗРАСТ			ЛИЦА НАД 18 ГОДИНИ			ОБЩО		
		Регистрирани заболявания	На 100 хил. души	Отн. дял %	Регистрирани заболявания	На 100 хил. души	Отн. дял %	Регистрирани заболявания	На 100 хил. души	Отн. дял %
I	Някои инфекциозни и паразитни болести	35 715	2 698,25	3,39 %	51 161	3 865,18	1,97 %	86 876	6 563,43	2,38 %
II	Новообразувания	3 211	242,59	0,30 %	93 833	7 089,03	3,61 %	97 044	7 331,62	2,66 %
III	Болести на кръвта, кръвотворните органи и отделни нарушения, включващи имунния механизъм	3 133	236,70	0,30 %	17 020	1 285,85	0,65 %	20 153	1 522,55	0,55 %
IV	Болести на ендокринната система, разстройства на храненето и на обмяната на веществата	8 626	651,69	0,82 %	203 443	15 370,00	7,82 %	212 069	16 021,69	5,80 %
V	Психични и поведенчески разстройства	5 876	443,93	0,56 %	44 003	3 324,40	1,69 %	49 879	3 768,33	1,37 %
VI	Болести на нервната система	9 942	751,11	0,94 %	115 559	8 730,41	4,44 %	125 501	9 481,53	3,43 %
VII	Болести на окото и придатъците му	47 243	3 569,18	4,49 %	229 448	17 334,66	8,82 %	276 691	20 903,84	7,57 %
VIII	Болести на ухото и мастоидния израстък	22 492	1 699,26	2,14 %	78 947	5 964,40	3,04 %	101 439	7 663,66	2,78 %
IX	Болести на органите на кръвообращението	3 894	294,19	0,37 %	465 152	35 141,96	17,89 %	469 046	35 436,15	12,84 %
X	Болести на дихателната система	788 410	59 563,91	74,86 %	235 797	17 814,33	9,07 %	1 024 207	77 378,24	28,03 %
XI	Болести на храносмилателната система	15 635	1 181,22	1,48 %	116 103	8 771,51	4,46 %	131 738	9 952,73	3,61 %
XII	Болести на кожата и подкожната тъкан	28 696	2 167,97	2,72 %	101 728	7 685,49	3,91 %	130 424	9 853,46	3,57 %
XIII	Болести на костно-мускулната система и на съединителната тъкан	11 565	873,73	1,10 %	248 066	18 741,24	9,54 %	259 631	19 614,97	7,11 %
XIV	Болести на пикочо-половата система	17 560	1 326,65	1,67 %	464 478	35 091,04	17,86 %	482 038	36 417,69	13,19 %
XV	Бременност, раждане и послеродов период	845	63,84	0,08 %	10 455	789,87	0,40 %	11 300	853,71	0,31 %
XVI	Някои състояния, възникващи през перинаталния период	2 156	162,88	0,20 %		-	-	2 156	162,88	0,06 %
XVII	Вродени аномалии [пороци на развитието], деформации и хромозомни аберации	10 866	820,92	1,03 %	1 816	137,20	0,07 %	12 682	958,12	0,35 %
XVIII	Симптоми, признаци и отклонения от нормата	21 590	1 631,11	2,05 %	32 216	2 433,90	1,24 %	53 806	4 065,01	1,47 %
XIX	Травми, отравяния и някои други последици от въздействието на външни причини	15 717	1 187,41	1,49 %	91 554	6 916,85	3,52 %	107 271	8 104,26	2,94 %
XX	Външни причини за заболеваемост и смъртност		-	-		-	-	-	-	-
XXI	Фактори, влияещи върху здравното състояние на населението и контакта със здравните служби		-	-		-	-	-	-	-
ОБЩО		1 053 172	79 566,53	100,00 %	2 600 779	196 487,33	100,00 %	3 653 951	276 053,86	100,00 %

РАЗДЕЛ I. ЗДРАВНО – ДЕМОГРАФСКИ ДАННИ

Таблица 3. Хоспитализирана заболеваемост на населението

КЛАС ЗАБОЛЯВАНИЯ ПО МКБ-10		Хоспитализирани случаи	На 100 хил. души	Отн. дял %
I	Някои инфекциозни и паразитни болести	13 282	1 004,90	2,39 %
II	Новообразувания	68 617	5 191,49	12,33 %
III	Болести на кръвта, кръвотворните органи и отделни нарушения, включващи имунния механизъм	7 879	596,12	1,42 %
IV	Болести на ендокринната система, разстройства на храненето и на обмяната на веществата	18 304	1 384,86	3,29 %
V	Психични и поведенчески разстройства	4 303	325,56	0,77 %
VI	Болести на нервната система	21 186	1 602,91	3,81 %
VII	Болести на окото и придатъците му	28 547	2 159,84	5,13 %
VIII	Болести на ухото и мастоидния израстък	8 911	674,20	1,60 %
IX	Болести на органите на кръвообращението	72 630	5 495,11	13,05 %
X	Болести на дихателната система	27 115	2 051,49	4,87 %
XI	Болести на храносмилателната система	47 978	3 629,97	8,62 %
XII	Болести на кожата и подкожната тъкан	8 261	625,02	1,48 %
XIII	Болести на костно-мускулната система и на съединителната тъкан	28 919	2 187,98	5,20 %
XIV	Болести на пикочо-половата система	39 725	3 005,55	7,14 %
XV	Бременност, раждане и послеродов период	28 993	2 193,58	5,21 %
XVI	Някои състояния, възникващи през перинаталния период	7 288	551,40	1,31 %

XVII	Вродени аномалии [пороци на развитието], деформации и хромозомни аберации	3 824	289,32	0,69 %
XVIII	Симптоми, признаци и отклонения от нормата	5 832	441,24	1,05 %
XIX	Травми, отравяния и някои други последици от въздействието на външни причини	34 030	2 574,68	6,12 %
XX	Външни причини за заболеваемост и смъртност	-	-	-
XXI	Фактори, влияещи върху здравното състояние на населението и контакта със здравните служби	80 735	6 108,33	14,51 %
ОБЩО		556 359	42 093,56	100,00 %

РАЗДЕЛ II. ВИД, БРОЙ, ДЕЙНОСТИ И РАЗПРЕДЕЛЕНИЕ НА СЪЩЕСТВУВАЩИТЕ ЛЕЧЕБНИ ЗАВЕДЕНИЯ

Таблица 1. Вид, брой, дейност и разпределение на съществуващите лечебни заведения

ВИД ЛЕЧЕБНО ЗАВЕДЕНИЕ	АБРЕВИАТУРА	ОБЛАСТ СОФИЯ (СТОЛИЦА)	на 100 хил. души население	Столична
ПЪРВИЧНА ИЗВЪНБОЛНИЧНА ПОМОЩ		**3 396**	**256,57**	**3 396**
Индивидуална практика за първична извънболнична медицинска помощ	ИППИМП	715	54,02	715
Индивидуална практика за първична извънболнична медицинска помощ - дентална медицина	ИППИМП – ДМ	2 484	187,66	2 484
Групова практика за първична извънболнична медицинска помощ	ГППИМП	43	3,25	43
Групова практика за първична извънболнична медицинска помощ - дентална медицина	ГППИМП – ДМ	154	11,63	154
СПЕЦИАЛИЗИРАНА ИЗВЪНБОЛНИЧНА ПОМОЩ		**2 165**	**163,56**	**2 165**
Индивидуална практика за специализирана извънболнична медицинска помощ	ИПСИМП	1 445	109,17	1 445
Групова практика за специализирана извънболнична медицинска помощ	ГПСИМП	57	4,31	57
Индивидуална практика за специализирана извънболнична медицинска помощ - дентална медицина	ИПСИДП	40	3,02	40
Групова практика за специализирана извънболнична медицинска помощ - дентална медицина	ГПСИДП	2	0,15	2
Медицински център	МЦ	236	17,83	236
Медико дентален център	МДЦ	33	2,49	33
Дентален център	ДЦ	25	1,89	25
Диагностично-консултативен център	ДКЦ	45	3,40	45
Самостоятелна медико-диагностична лаборатория	СМДЛ	57	4,31	57
Самостоятелна медико-техническа лаборатория	СМТЛ	225	17,00	225
БОЛНИЧНА ПОМОЩ		**74**	**5,59**	**74**
Многопрофилна болница за активно лечение	МБАЛ	27	2,04	27
Специализирана болница за активно лечение	СБАЛ	34	2,57	34
Болница за продължително лечение и рехабилитация	БПЛР	7	0,53	7
Болница за продължително лечение	БПЛ	-	-	-
Специализирана болница за рехабилитация	СБР	4	0,30	4
Държавна психиатрична болница	ДБП	2	0,15	2
ДРУГИ ЛЕЧЕБНИ ЗАВЕДЕНИЯ		**45**	**3,40**	**45**
Център за спешна медицинска помощ	ЦСМП - филиал	18	1,36	18
Център по трансфузионна хематология	ЦТХ	1	0,08	1
Комплексен онкологичен център	КОЦ	-	-	-
Център за психично здраве	ЦПЗ	1	0,08	1
Център за кожно-венерически заболявания	ЦКВЗ	1	0,08	1
Дом за медико-социални грижи	ДМСГ	1	0,08	1
Диализен център	ДЦ	3	0,23	3
Тъкнна банка	ТБ	5	0,38	5
Хоспис	ХОСПИС	15	1,13	15

РАЗДЕЛ III. НЕОБХОДИМ МИНИМАЛЕН БРОЙ ЛЕКАРИ, ЛЕКАРИ ПО ДЕНТАЛНА МЕДИЦИНА И СПЕЦИАЛИСТИ ОТ ПРОФЕСИОНАЛНО НАПРАВЛЕНИЕ „ЗДРАВНИ ГРИЖИ" В ИЗВЪНБОЛНИЧНАТА МЕДИЦИНСКА ПОМОЩ ПО СПЕЦИАЛНОСТИ

Таблица 1. Необходим минимален брой лекари и лекари по дентална медицина по специалности

СПЕЦИАЛНОСТ	Брой специалисти	на 100 хил. души
ЛЕКАРИ В ПЪРВИЧНАТА ИЗВЪНБОЛНИЧНА ПОМОЩ	**3 850**	**290,87**
ОБЩА МЕДИЦИНА	900	67,99
ДЕНТАЛНА МЕДИЦИНА	2 950	222,87
ЛЕКАРИ В СПЕЦИАЛИЗИРАНАТА ИЗВЪНБОЛНИЧНА ПОМОЩ	**5 095**	**384,92**
ЛЕКАРИ ПО КЛИНИЧНИ СПЕЦИАЛНОСТИ	*4 551*	*343,83*
АКУШЕРСТВО И ГИНЕКОЛОГИЯ	485	36,64
АНЕСТЕЗИОЛОГИЯ И ИНТЕНЗИВНО ЛЕЧЕНИЕ	142	10,73
ВЪТРЕШНИ БОЛЕСТИ	554	41,85
ГАСТРОЕНТЕРОЛОГИЯ	104	7,86
ЕНДОКРИНОЛОГИЯ И БОЛЕСТИ НА ОБМЯНАТА	147	11,11
ИНФЕКЦИОЗНИ БОЛЕСТИ	8	0,60
КАРДИОЛОГИЯ	290	21,91
КЛИНИЧНА АЛЕРГОЛОГИЯ	43	3,25
КЛИНИЧНА ТОКСИКОЛОГИЯ	5	0,38
КЛИНИЧНА ХЕМАТОЛОГИЯ	39	2,95
КОЖНИ И ВЕНЕРИЧЕСКИ БОЛЕСТИ	221	16,70
МЕДИЦИНСКА ОНКОЛОГИЯ	53	4,00
МЕДИЦИНСКА ПАРАЗИТОЛОГИЯ	15	1,13
НЕРВНИ БОЛЕСТИ	330	24,93
НЕФРОЛОГИЯ	68	5,14
ОРТОПЕДИЯ И ТРАВМАТОЛОГИЯ	230	17,38
ОЧНИ БОЛЕСТИ	309	23,34
ПНЕВМОЛОГИЯ И ФТИЗИАТРИЯ	67	5,06
ПСИХИАТРИЯ	134	10,12
РЕВМАТОЛОГИЯ	41	3,10
УРОЛОГИЯ	82	6,20
УШНО-НОСНО-ГЪРЛЕНИ БОЛЕСТИ	155	11,71
ФИЗИКАЛНА И РЕХАБИЛИТАЦИОННА МЕДИЦИНА	148	11,18
ГРЪДНА ХИРУРГИЯ	23	1,74
НЕВРОХИРУРГИЯ	34	2,57
СЪДОВА ХИРУРГИЯ, АНГИОЛОГИЯ	76	5,74
ХИРУРГИЯ	328	24,78

ПЕДИАТРИЯ	303	22,89
ДЕТСКА ГАСТРОЕНТЕРОЛОГИЯ	8	0,60
ДЕТСКА ЕНДОКРИНОЛОГИЯ И БОЛЕСТИ НА ОБМЯНАТА	19	1,44
ДЕТСКА КАРДИОЛОГИЯ	19	1,44
ДЕТСКА КЛИНИЧНА ХЕМАТОЛОГИЯ И ОНКОЛОГИЯ	1	0,08
ДЕТСКА НЕВРОЛОГИЯ	15	1,13
ДЕТСКА НЕФРОЛОГИЯ	15	1,13
ДЕТСКА ПНЕВМОЛОГИЯ И ФТИЗИАТРИЯ	15	1,13
ДЕТСКА ПСИХИАТРИЯ	6	0,45
ДЕТСКА РЕВМАТОЛОГИЯ	6	0,45
ДЕТСКА ХИРУРГИЯ	13	0,98
ЛЕКАРИ, ОСЪЩЕСТВЯВАЩИ МЕДИКО-ДИАГНОСТИЧНИ ДЕЙНОСТИ ПО СПЕЦИАЛНОСТИ	*544*	*41,10*
ВИРУСОЛОГИЯ	17	1,28
КЛИНИЧНА ИМУНОЛОГИЯ	14	1,06
ТРАНСФУЗИОННА ХЕМАТОЛОГИЯ – ИМУНОХЕМАТОЛОГИЧНИ ИЗСЛЕДВАНИЯ	20	1,51
КЛИНИЧНА ЛАБОРАТОРИЯ	137	10,35
КЛИНИЧНА МИКРОБИОЛОГИЯ	48	3,63
МЕДИЦИНСКА ПАРАЗИТОЛОГИЯ	17	1,28
ОБЩА И КЛИНИЧНА ПАТОЛОГИЯ	29	2,19
ОБРАЗНА ДИАГНОСТИКА	262	19,79
ОБЩ БРОЙ ЛЕКАРИ	**8 945**	**675,79**
ЛЕКАРИ ПО ДЕНТАЛНА МЕДИЦИНА ПО СПЕЦИАЛНОСТИ	**118**	**8,91**
ОРТОДОНТИЯ	26	1,96
ПРОТЕТИЧНА ДЕНТАЛНА МЕДИЦИНА	11	0,83
ПАРОДОНТОЛОГИЯ И ЗАБОЛЯВАНИЯ НА ОРАЛНАТА ЛИГАВИЦА	2	0,15
ДЕТСКА ДЕНТАЛНА МЕДИЦИНА	41	3,10
ОПЕРАТИВНО ЗЪБОЛЕЧЕНИЕ И ЕНДОДОНТИЯ	14	1,06
ОРАЛНА ХИРУРГИЯ	18	1,36
ДЕНТАЛНА КЛИНИЧНА АЛЕРГОЛОГИЯ		-
ДЕНТАЛНА ОБРАЗНА ДИАГНОСТИКА	6	0,45

РАЗДЕЛ III. НЕОБХОДИМ МИНИМАЛЕН БРОЙ ЛЕКАРИ, ЛЕКАРИ ПО ДЕНТАЛНА МЕДИЦИНА И СПЕЦИАЛИСТИ ОТ ПРОФЕСИОНАЛНО НАПРАВЛЕНИЕ „ЗДРАВНИ ГРИЖИ" В ИЗВЪНБОЛНИЧНАТА МЕДИЦИНСКА ПОМОЩ ПО СПЕЦИАЛНОСТИ

Таблица 2. Необходим минимален брой специалисти от професионално направление „Здравни грижи"

СПЕЦИАЛНОСТ	**Брой специалисти**	**на 100 хил. души**
МЕДИЦИНСКИ СЕСТРИ	2 529	191,06
АКУШЕРКИ	303	22,89
ФЕЛДШЕРИ	32	2,42
РЕХАБИЛИТАТОРИ	111	8,39
КЛИНИЧНИ ЛАБОРАНТИ	332	25,08
РЕНТГЕНОВИ ЛАБОРАНТИ	195	14,73
ОБЩ БРОЙ СПЕЦИАЛИСТИ ПО ЗДРАВНИ ГРИЖИ	**3 502**	**264,57**

РАЗДЕЛ IV. БРОЙ НА ПРАКТИКУВАЩИТЕ ЛЕКАРИ, ЛЕКАРИ ПО ДЕНТАЛНА МЕДИЦИНА ПО СПЕЦИАЛНОСТИ И СПЕЦИАЛИСТИТЕ ОТ ПРОФЕСИОНАЛНО НАПРАВЛЕНИЕ „ЗДРАВНИ ГРИЖИ" В ИЗВЪНБОЛНИЧНАТА МЕДИЦИНСКА ПОМОЩ

Таблица 1. Брой на практикуващите лекари и лекари по дентална медицина по специалности

СПЕЦИАЛНОСТ	**Практикуващи само в ИМП**	**Практикуващи и в ЛЗБП**	**ОБЩО**	**на 100 хил. души население**
ЛЕКАРИ ПО КЛИНИЧНИ СПЕЦИАЛНОСТИ	**2 746**	**2 728**	**5 474**	**413,56**
АКУШЕРСТВО И ГИНЕКОЛОГИЯ	121	364	485	36,64
АНЕСТЕЗИОЛОГИЯ И ИНТЕНЗИВНО ЛЕЧЕНИЕ	1	141	142	10,73
ВЪТРЕШНИ БОЛЕСТИ	409	145	554	41,85
ГАСТРОЕНТЕРОЛОГИЯ	45	59	104	7,86
ЕНДОКРИНОЛОГИЯ И БОЛЕСТИ НА ОБМЯНАТА	60	87	147	11,11
ИНФЕКЦИОЗНИ БОЛЕСТИ	-	8	8	0,60
КАРДИОЛОГИЯ	76	187	263	19,87
КЛИНИЧНА АЛЕРГОЛОГИЯ	3	40	43	3,25
КЛИНИЧНА ТОКСИКОЛОГИЯ		5	5	0,38
КЛИНИЧНА ХЕМАТОЛОГИЯ	3	36	39	2,95
КОЖНИ И ВЕНЕРИЧЕСКИ БОЛЕСТИ	116	105	221	16,70
МЕДИЦИНСКА ОНКОЛОГИЯ	37	16	53	4,00
МЕДИЦИНСКА ПАРАЗИТОЛОГИЯ	2	13	15	1,13
НЕРВНИ БОЛЕСТИ	110	392	502	37,93
НЕФРОЛОГИЯ	20	48	68	5,14
ОРТОПЕДИЯ И ТРАВМАТОЛОГИЯ	89	141	230	17,38
ОЧНИ БОЛЕСТИ	113	196	309	23,34
ПНЕВМОЛОГИЯ И ФТИЗИАТРИЯ	7	60	67	5,06
ПСИХИАТРИЯ	94	40	134	10,12
РЕВМАТОЛОГИЯ	31	10	41	3,10
УРОЛОГИЯ	12	70	82	6,20
УШНО-НОСНО-ГЪРЛЕНИ БОЛЕСТИ	135	20	155	11,71
ФИЗИКАЛНА И РЕХАБИЛИТАЦИОННА МЕДИЦИНА	98	50	148	11,18
ГРЪДНА ХИРУРГИЯ	8	15	23	1,74
НЕВРОХИРУРГИЯ	1	33	34	2,57
СЪДОВА ХИРУРГИЯ, АНГИОЛОГИЯ	26	50	76	5,74
ХИРУРГИЯ	142	186	328	24,78
ПЕДИАТРИЯ	153	150	303	22,89
ДЕТСКА ГАСТРОЕНТЕРОЛОГИЯ	4	4	8	0,60
ДЕТСКА ЕНДОКРИНОЛОГИЯ И БОЛЕСТИ НА ОБМЯНАТА	7	12	19	1,44
ДЕТСКА КАРДИОЛОГИЯ	3	15	18	1,36
ДЕТСКА КЛИНИЧНА ХЕМАТОЛОГИЯ И ОНКОЛОГИЯ		1	1	0,08
ДЕТСКА НЕВРОЛОГИЯ	3	6	9	0,68

ДЕТСКА НЕФРОЛОГИЯ		2	2	0,15
ДЕТСКА ПНЕВМОЛОГИЯ И ФТИЗИАТРИЯ		5	5	0,38
ДЕТСКА ПСИХИАТРИЯ		6	6	0,45
ДЕТСКА РЕВМАТОЛОГИЯ	3	3	6	0,45
ДЕТСКА ХИРУРГИЯ	6	7	13	0,98
ОБЩА МЕДИЦИНА	610		610	46,09
ОБЩОПРАКТИКУВАЩИ ЛЕКАРИ БЕЗ СПЕЦИАЛНОСТ	198		198	14,96
ЛЕКАРИ, ОСЪЩЕСТВЯВАЩИ МЕДИКО-ДИАГНОСТИЧНИ ДЕЙНОСТИ ПО СПЕЦИАЛНОСТИ	**322**	**222**	**544**	**41,10**
ВИРУСОЛОГИЯ	12	5	17	1,28
КЛИНИЧНА ИМУНОЛОГИЯ	6	8	14	1,06
ТРАНСФУЗИОННА ХЕМАТОЛОГИЯ – ИМУНОХЕМАТОЛОГИЧНИ ИЗСЛЕДВАНИЯ	4	16	20	1,51
КЛИНИЧНА ЛАБОРАТОРИЯ	112	25	137	10,35
КЛИНИЧНА МИКРОБИОЛОГИЯ	37	11	48	3,63
МЕДИЦИНСКА ПАРАЗИТОЛОГИЯ	6	11	17	1,28
ОБЩА И КЛИНИЧНА ПАТОЛОГИЯ	9	20	29	2,19
ОБРАЗНА ДИАГНОСТИКА	136	126	262	19,79
ОБЩ БРОЙ ЛЕКАРИ	**3 068**	**2 950**	**6 018**	**454,66**
ЛЕКАРИ ПО ДЕНТАЛНА МЕДИЦИНА ПО СПЕЦИАЛНОСТИ	**1 763**	**-**	**1 763**	**133,19**
ОБЩА ДЕНТАЛНА МЕДИЦИНА	1 645		1 645	124,28
ОРТОДОНТИЯ	26		26	1,96
ПРОТЕТИЧНА ДЕНТАЛНА МЕДИЦИНА	11		11	0,83
ПАРОДОНТОЛОГИЯ И ЗАБОЛЯВАНИЯ НА ОРАЛНАТА ЛИГАВИЦА	2		2	0,15
ДЕТСКА ДЕНТАЛНА МЕДИЦИНА	41		41	3,10
ОПЕРАТИВНО ЗЪБОЛЕЧЕНИЕ И ЕНДОДОНТИЯ	14		14	1,06
ОРАЛНА ХИРУРГИЯ	18		18	1,36
ДЕНТАЛНА КЛИНИЧНА АЛЕРГОЛОГИЯ			-	-
ДЕНТАЛНА ОБРАЗНА ДИАГНОСТИКА	6		6	0,45
ДЕНТАЛНИ ЛЕКАРИ БЕЗ СПЕЦИАЛНОСТ			-	-

РАЗДЕЛ IV. БРОЙ НА ПРАКТИКУВАЩИТЕ ЛЕКАРИ, ЛЕКАРИ ПО ДЕНТАЛНА МЕДИЦИНА ПО СПЕЦИАЛНОСТИ И СПЕЦИАЛИСТИТЕ ОТ ПРОФЕСИОНАЛНО НАПРАВЛЕНИЕ „ЗДРАВНИ ГРИЖИ" В ИЗВЪНБОЛНИЧНАТА МЕДИЦИНСКА ПОМОЩ

Таблица 2. Брой на специалистите от професионално направление „Здравни грижи"

СПЕЦИАЛНОСТ	Брой в ПИМП	Брой в СИМП	ОБЩО	на 100 хил. души
МЕДИЦИНСКИ СЕСТРИ	1 056	1 473	2 529	191,06
АКУШЕРКИ		303	303	22,89
ФЕЛДШЕРИ	15	17	32	2,42
РЕХАБИЛИТАТОРИ		111	111	8,39
КЛИНИЧНИ ЛАБОРАНТИ		332	332	25,08
РЕНТГЕНОВИ ЛАБОРАНТИ		195	195	14,73
ОБЩ БРОЙ СПЕЦИАЛИСТИ ПО ЗДРАВНИ ГРИЖИ	**1 071**	**2 431**	**3 502**	**264,57**

РАЗДЕЛ V. БРОЙ НА СЪЩЕСТВУВАЩИТЕ ЛЕГЛА ЗА БОЛНИЧНО ЛЕЧЕНИЕ И ОСЪЩЕСТВЯВАНИТЕ МЕДИЦИНСКИ ДЕЙНОСТИ ПО ВИДОВЕ И РАЗПРЕДЕЛЕНИЕТО ИМ ПО ЛЕЧЕБНИ ЗАВЕДЕНИЯ И ПО НИВА НА КОМПЕТЕНТНОСТ НА СЪОТВЕТНИТЕ СТРУКТУРИ

Таблица 1. Брой на съществуващите легла за болнично лечение по видове

ВИДОВЕ ЛЕГЛА	В ЛЗ за активно лечение /МБАЛ,СБАЛ,КОЦ,ЦПЗ,ЦКВЗ/ 16	В други ЛЗ /БПЛР,БПЛ,СБР,ДБП/ 2	ОБЩО	на 1000 души
АКТИВНИ	**9 808**	**-**	**9 808**	**7,41**
ИНТЕНЗИВНИ	598	-	598	0,45
ТЕРАПЕВТИЧНИ	4 130	-	4 130	3,12
ХИРУРГИЧНИ	3 294	-	3 294	2,49
ПЕДИАТРИЧНИ	840	-	840	0,63
АКУШЕРО-ГИНЕКОЛОГИЧНИ	946	-	946	0,71
ДРУГИ	**594**	**1 640**	**2 234**	**1,69**
ДЪЛГОСРОЧНИ ГРИЖИ /ПРОДЪЛЖИТЕЛНО ЛЕЧЕНИЕ И ПАЛИАТИВНИ ГРИЖИ/	71	340	411	0,31
ПСИХИАТРИЧНИ	212	170	382	0,29
ФИЗИОТЕРАПИЯ И РЕХАБИЛИТАЦИЯ	311	1 130	1 441	1,09
ОБЩО	**10 402**	**1 640**	**12 042**	**9,10**

РАЗДЕЛ V. БРОЙ НА СЪЩЕСТВУВАЩИТЕ ЛЕГЛА ЗА БОЛНИЧНО ЛЕЧЕНИЕ И ОСЪЩЕСТВЯВАНИТЕ МЕДИЦИНСКИ ДЕЙНОСТИ ПО ВИДОВЕ И РАЗПРЕДЕЛЕНИЕТО ИМ ПО ЛЕЧЕБНИ ЗАВЕДЕНИЯ И ПО НИВА НА КОМПЕТЕНТНОСТ НА СЪОТВЕТНИТЕ СТРУКТУРИ

Таблица 2. Осъществявани медицински дейности по видове, лечебни заведения и нива на компетентност

Медицински дейности по видове	ОБЩО ЗА ОБЛАСТТА			
	I ниво	II ниво	III ниво	ОБЩО
Общо легла	**831**	**1 876**	**9 335**	**12 042**
Интензивни	**59**	**90**	**449**	**598**
АНЕСТЕЗИОЛОГИЯ И ИНТЕНЗИВНО ЛЕЧЕНИЕ	59	90	449	598
Терапевтични	**54**	**785**	**3 291**	**4 130**
ВЪТРЕШНИ БОЛЕСТИ - НЕПРОФИЛИРАНИ	41	10	90	141
ГАСТРОЕНТЕРОЛОГИЯ	-	147	493	640
ЕНДОКРИНОЛОГИЯ И БОЛЕСТИ НА ОБМЯНАТА	3	41	233	277
ИНФЕКЦИОЗНИ БОЛЕСТИ	-	-	161	161
КАРДИОЛОГИЯ	5	155	451	611
КЛИНИЧНА АЛЕРГОЛОГИЯ	-	-	35	35
КЛИНИЧНА ИМУНОЛОГИЯ	-	-	5	5
КЛИНИЧНА ТОКСИКОЛОГИЯ	-	3	50	53
КЛИНИЧНА ХЕМАТОЛОГИЯ	-	74	224	298
КОЖНИ И ВЕНЕРИЧЕСКИ БОЛЕСТИ	-	20	84	104
ЛЪЧЕЛЕЧЕНИЕ	-	29	159	188
МЕДИЦИНСКА ОНКОЛОГИЯ	-	102	240	342

НУКЛЕАРНА МЕДИЦИНА	-	4	3	7
НЕРВНИ БОЛЕСТИ	-	79	475	554
НЕФРОЛОГИЯ	-	26	202	228
ПНЕВМОЛОГИЯ И ФТИЗИАТРИЯ	5	75	254	334
РЕВМАТОЛОГИЯ	-	20	132	152
Хирургични	**44**	**423**	**2 827**	**3 294**
ГРЪДНА ХИРУРГИЯ	-	18	91	109
ДЕТСКА ХИРУРГИЯ	-	-	52	52
КАРДИОХИРУРГИЯ	-	-	114	114
ЛИЦЕВО-ЧЕЛЮСТНА ХИРУРГИЯ	-	10	83	93
НЕВРОХИРУРГИЯ	-	-	238	238
ОРТОПЕДИЯ И ТРАВМАТОЛОГИЯ	-	83	620	703
ОЧНИ БОЛЕСТИ	-	35	180	215
ПЛАСТИЧНО-ВЪЗСТАНОВИТЕЛНА ХИРУРГИЯ	5	5	74	84
СЪДОВА ХИРУРГИЯ	-	8	165	173
УРОЛОГИЯ	-	58	350	408
УШНО-НОСНО-ГЪРЛЕНИ БОЛЕСТИ	-	69	179	248
ХИРУРГИЯ	39	137	681	857
Педиатрични	**21**	**140**	**679**	**840**
НЕОНАТОЛОГИЯ	21	120	271	412
ПЕДИАТРИЯ	-	20	203	223
ДЕТСКА ГАСТРОЕНТЕРОЛОГИЯ	-	-	15	15
ДЕТСКА ЕНДОКРИНОЛОГИЯ И БОЛЕСТИ НА ОБМЯНАТА	-	-	30	30
ДЕТСКА КАРДИОЛОГИЯ	-	-	34	34
ДЕТСКА КЛИНИЧНА ХЕМАТОЛОГИЯ И ОНКОЛОГИЯ	-	-	36	36
ДЕТСКА НЕВРОЛОГИЯ	-	-	40	40
ДЕТСКА НЕФРОЛОГИЯ И ХЕМОДИАЛИЗА	-	-	15	15
ДЕТСКА ПНЕВМОЛОГИЯ И ФТИЗИАТРИЯ	-	-	25	25
ДЕТСКА ПСИХИАТРИЯ	-	-	-	-
ДЕТСКА РЕВМАТОЛОГИЯ	-	-	10	10
Акушеро-гинекологични	**30**	**111**	**805**	**946**
АКУШЕРСТВО	-	41	298	339
ГИНЕКОЛОГИЯ	30	53	327	410
ПАТОЛОГИЧНА БРЕМЕННОСТ	-	17	180	197
Други	**623**	**327**	**1 284**	**2 234**
ПСИХИАТРИЯ	170	10	202	382
ФИЗИКАЛНА И РЕХАБИЛИТАЦИОННА МЕДИЦИНА	42	317	1 082	1 441
ПРОДЪЛЖИТЕЛНО ЛЕЧЕНИЕ			395	395
ПАЛИАТИВНИ ГРИЖИ			16	16
Структури без легла	**232**	**49**	**239**	**520**
СПЕШНА МЕДИЦИНА	5	1	5	11
ДИАЛИЗНО ЛЕЧЕНИЕ (БРОЙ ПОСТОВЕ)	1	-	143	144
ПСИХИАТРИЯ - ДНЕВЕН СТАЦИОНАР (БРОЙ МЕСТА)			173	173
ЛЪЧЕЛЕЧЕНИЕ	-	-	1	1
НУКЛЕАРНА МЕДИЦИНА	-	5	12	17
ФИЗИКАЛНА И РЕХАБИЛИТАЦИОННА МЕДИЦИНА	4	2	3	9
ВИРУСОЛОГИЧНА ЛАБОРАТОРИЯ	-	-	5	5
КЛИНИЧНА ЛАБОРАТОРИЯ	2	9	28	39
ЛАБОРАТОРИЯ ПО КЛИНИЧНА ИМУНОЛОГИЯ	-	3	5	8
МЕДИЦИНСКА ГЕНЕТИКА			7	7
МЕДИЦИНСКА ПАРАЗИТОЛОГИЯ	-	-	2	2
МИКРОБИОЛОГИЧНА ЛАБОРАТОРИЯ	1	14	14	29
ТОКСИКОЛОГИЧНА ЛАБОРАТОРИЯ	-	-	1	1
ОБРАЗНА ДИАГНОСТИКА	9	14	13	36
ТРАНСФУЗИОННА ХЕМАТОЛОГИЯ	1	1	7	9
ОБЩА И КЛИНИЧНА ПАТОЛОГИЯ			24	24
СЪДЕБНА МЕДИЦИНА			5	5

Медицински дейности по видове	***"I МБАЛ София", ЕАД***				***I САГБАЛ "Света София", ЕАД***				***II САГБАЛ "Шейново" ЕАД***				***"IV МБАЛ София", ЕАД***				***"II МБАЛ София", ЕАД***			
	I ниво	**II ниво**	**III ниво**	**ОБЩО**	**I ниво**	**II ниво**	**III ниво**	**ОБЩО**	**I ниво**	**II ниво**	**III ниво**	**ОБЩО**	**I ниво**	**II ниво**	**III ниво**	**ОБЩО**	**I ниво**	**II ниво**	**III ниво**	**ОБЩО**
Общо легла	**-**	**166**	**106**	**272**	**-**	**52**	**98**	**150**	**-**	**-**	**174**	**174**	**9**	**54**	**12**	**75**	**-**	**49**	**123**	**172**
Интензивни	**-**	**-**	**8**	**8**	**-**	**8**	**-**	**8**	**-**	**-**	**12**	**12**	**-**	**-**	**12**	**12**	**-**	**3**	**14**	**17**
АНЕСТЕЗИОЛОГИЯ И ИНТЕНЗИВНО ЛЕЧЕНИЕ			8	8		8		8			12	12			12	12		3	14	17
Терапевтични	**-**	**133**	**33**	**166**	**-**	**-**	**-**	**-**	**-**	**-**	**-**	**-**	**9**	**19**	**-**	**28**	**-**	**46**	**79**	**125**
ВЪТРЕШНИ БОЛЕСТИ - НЕПРОФИЛИРАНИ				-				-				-	3			3				-
ГАСТРОЕНТЕРОЛОГИЯ		28		28				-				-		9		9			30	30
ЕНДОКРИНОЛОГИЯ И БОЛЕСТИ НА ОБМЯНАТА		22		22				-				-	3			3		15		15
ИНФЕКЦИОЗНИ БОЛЕСТИ				-				-				-				-				-
КАРДИОЛОГИЯ		40		40				-				-		10		10			22	22
КЛИНИЧНА АЛЕРГОЛОГИЯ				-				-				-				-				-
КЛИНИЧНА ИМУНОЛОГИЯ				-				-				-				-				-
КЛИНИЧНА ТОКСИКОЛОГИЯ				-				-				-				-				-
КЛИНИЧНА ХЕМАТОЛОГИЯ		10		10				-				-				-				-
КОЖНИ И ВЕНЕРИЧЕСКИ БОЛЕСТИ				-				-				-				-				-
ЛЪЧЕЛЕЧЕНИЕ				-				-				-				-				-
МЕДИЦИНСКА ОНКОЛОГИЯ				-				-				-				-				-
НУКЛЕАРНА МЕДИЦИНА				-				-				-				-				-
НЕРВНИ БОЛЕСТИ			33	33				-				-				-			27	27
НЕФРОЛОГИЯ		10		10				-				-				-		6		6
ПНЕВМОЛОГИЯ И ФТИЗИАТРИЯ		23		23				-				-	3			3		25		25
РЕВМАТОЛОГИЯ				-				-				-				-				-
Хирургични	**-**	**-**	**65**	**65**	**-**	**-**	**-**	**-**	**-**	**-**	**-**	**-**	**-**	**35**	**-**	**35**	**-**	**-**	**-**	**-**
ГРЪДНА ХИРУРГИЯ				-				-				-				-				-

ДЕТСКА ХИРУРГИЯ				-				-				-				-				-
КАРДИОХИРУРГИЯ				-				-				-				-				-
ЛИЦЕВО-ЧЕЛЮСТНА ХИРУРГИЯ				-				-				-				-				-
НЕВРОХИРУРГИЯ				-				-				-				-				-
ОРТОПЕДИЯ И ТРАВМАТОЛОГИЯ				-				-				-				-				-
ОЧНИ БОЛЕСТИ			16	16				-				-				-				-
ПЛАСТИЧНО-ВЪЗСТАНОВИТЕЛНА ХИРУРГИЯ				-				-				-				-				-
СЪДОВА ХИРУРГИЯ				-				-				-				-				-
УРОЛОГИЯ				-				-				-		17		17				-
УШНО-НОСНО-ГЪРЛЕНИ БОЛЕСТИ			23	23				-				-				-				-
ХИРУРГИЯ			26	26				-				-		18		18				-
Педиатрични	**-**	**28**	**-**	**28**	**-**	**44**	**-**	**44**	**-**	**-**	**54**	**54**	**-**	**-**	**-**	**-**	**-**	**-**	**30**	**30**
НЕОНАТОЛОГИЯ		28		28		44		44			54	54				-				-
ПЕДИАТРИЯ				-				-				-				-			30	30
ДЕТСКА ГАСТРОЕНТЕРОЛОГИЯ				-				-				-				-				-
ДЕТСКА ЕНДОКРИНОЛОГИЯ И БОЛЕСТИ НА ОБМЯНАТА				-				-				-				-				-
ДЕТСКА КАРДИОЛОГИЯ				-				-				-				-				-
ДЕТСКА КЛИНИЧНА ХЕМАТОЛОГИЯ И ОНКОЛОГИЯ				-				-				-				-				-
ДЕТСКА НЕВРОЛОГИЯ				-				-				-				-				-
ДЕТСКА НЕФРОЛОГИЯ И ХЕМОДИАЛИЗА				-				-				-				-				-
ДЕТСКА ПНЕВМОЛОГИЯ И ФТИЗИАТРИЯ				-				-				-				-				-
ДЕТСКА ПСИХИАТРИЯ				-				-				-				-				-
ДЕТСКА РЕВМАТОЛОГИЯ				-				-				-				-				-
Акушеро-гинекологични	**-**	**-**	**-**	**-**	**-**	**-**	**98**	**98**	**-**	**-**	**108**	**108**	**-**	**-**	**-**	**-**	**-**	**-**	**-**	**-**
АКУШЕРСТВО				-			49	49			57	57				-				-
ГИНЕКОЛОГИЯ				-			26	26			21	21				-				-
ПАТОЛОГИЧНА БРЕМЕННОСТ				-			23	23			30	30				-				-
Други	**-**	**5**	**-**	**5**	**-**	**-**	**-**	**-**	**-**	**-**	**-**	**-**	**-**	**-**	**-**	**-**	**-**	**-**	**-**	**-**
ПСИХИАТРИЯ				-				-				-				-				-
ФИЗИКАЛНА И РЕХАБИЛИТАЦИОННА МЕДИЦИНА		5		5				-				-				-				-
ПРОДЪЛЖИТЕЛНО ЛЕЧЕНИЕ				-				-				-				-				-
ПАЛИАТИВНИ ГРИЖИ				-				-				-				-				-
Структури без легла	**2**	**1**	**2**	**5**	**-**	**-**	**-**	**-**	**2**	**1**	**1**	**4**	**1**	**2**	**-**	**3**	**-**	**2**	**1**	**3**
СПЕШНА МЕДИЦИНА				-				-				-				-				-
ДИАЛИЗНО ЛЕЧЕНИЕ (БРОЙ ПОСТОВЕ)	1			1				-				-				-				-
ПСИХИАТРИЯ - ДНЕВЕН СТАЦИОНАР (БРОЙ МЕСТА)				-				-				-				-				-
ЛЪЧЕЛЕЧЕНИЕ				-				-				-				-				-
НУКЛЕАРНА МЕДИЦИНА				-				-				-				-				-
ФИЗИКАЛНА И РЕХАБИЛИТАЦИОННА МЕДИЦИНА				-				-				-				-		1		1
ВИРУСОЛОГИЧНА ЛАБОРАТОРИЯ				-				-				-				-				-
КЛИНИЧНА ЛАБОРАТОРИЯ			1	1				-			1	1		1		1			1	1
ЛАБОРАТОРИЯ ПО КЛИНИЧНА ИМУНОЛОГИЯ				-				-				-				-				-
МЕДИЦИНСКА ГЕНЕТИКА				-				-				-				-				-
МЕДИЦИНСКА ПАРАЗИТОЛОГИЯ				-				-				-				-				-
МИКРОБИОЛОГИЧНА ЛАБОРАТОРИЯ		1		1				-		1		1		1		1		1		1
ТОКСИКОЛОГИЧНА ЛАБОРАТОРИЯ				-				-				-				-				-
ОБРАЗНА ДИАГНОСТИКА			1	1				-	1			1				-				-
ТРАНСФУЗИОННА ХЕМАТОЛОГИЯ				-				-				-				-				-
ОБЩА И КЛИНИЧНА ПАТОЛОГИЯ			1	1				-			1	1			1	1				-
СЪДЕБНА МЕДИЦИНА				-				-				-				-				-

Медицински дейности по видове	***"V МБАЛ София", ЕАД***				***Военномедицинска академия - София***				***Държавна Психиатрична болница "Св.Ив.Рилски"***				***ДПБ за лечение на наркомании и алкохолизъм***				***МБАЛ за женско здраве Надежда ООД***			
	I ниво	**II ниво**	**III ниво**	**ОБЩО**	**I ниво**	**II ниво**	**III ниво**	**ОБЩО**	**I ниво**	**II ниво**	**III ниво**	**ОБЩО**	**I ниво**	**II ниво**	**III ниво**	**ОБЩО**	**I ниво**	**II ниво**	**III ниво**	**ОБЩО**
Общо легла	**-**	**100**	**273**	**373**	**50**	**3**	**863**	**916**	**130**	**-**	**-**	**130**	**40**	**-**	**-**	**40**	**5**	**23**	**142**	**170**
Интензивни	**-**	**-**	**12**	**12**	**-**	**-**	**44**	**44**	**-**	**-**	**-**	**-**	**-**	**-**	**-**	**-**	**-**	**13**	**-**	**13**
АНЕСТЕЗИОЛОГИЯ И ИНТЕНЗИВНО ЛЕЧЕНИЕ			12	12			44	44				-				-		13		13
Терапевтични	**-**	**41**	**132**	**173**	**-**	**3**	**364**	**367**	**-**	**-**	**-**	**-**	**-**	**-**	**-**	**-**	**-**	**-**	**40**	**40**
ВЪТРЕШНИ БОЛЕСТИ - НЕПРОФИЛИРАНИ			35	35			9	9				-				-				-
ГАСТРОЕНТЕРОЛОГИЯ			35	35			54	54				-				-				-
ЕНДОКРИНОЛОГИЯ И БОЛЕСТИ НА ОБМЯНАТА			27	27			27	27				-				-				-
ИНФЕКЦИОЗНИ БОЛЕСТИ				-			41	41				-				-				-
КАРДИОЛОГИЯ		41		41			32	32				-				-				-
КЛИНИЧНА АЛЕРГОЛОГИЯ				-				-				-				-				-
КЛИНИЧНА ИМУНОЛОГИЯ				-				-				-				-				-
КЛИНИЧНА ТОКСИКОЛОГИЯ				-			20	20				-				-				-
КЛИНИЧНА ХЕМАТОЛОГИЯ				-			30	30				-				-				-
КОЖНИ И ВЕНЕРИЧЕСКИ БОЛЕСТИ				-			12	12				-				-				-
ЛЪЧЕЛЕЧЕНИЕ				-				-				-				-				-
МЕДИЦИНСКА ОНКОЛОГИЯ				-			21	21				-				-			40	40
НУКЛЕАРНА МЕДИЦИНА				-		3		3				-				-				-
НЕРВНИ БОЛЕСТИ				-			50	50				-				-				-
НЕФРОЛОГИЯ				-			30	30				-				-				-
ПНЕВМОЛОГИЯ И ФТИЗИАТРИЯ			35	35			30	30				-				-				-
РЕВМАТОЛОГИЯ				-			8	8				-				-				-
Хирургични	**-**	**39**	**80**	**119**	**-**	**-**	**396**	**396**	**-**	**-**	**-**	**-**	**-**	**-**	**-**	**-**	**5**	**10**	**-**	**15**
ГРЪДНА ХИРУРГИЯ				-			20	20				-				-				-
ДЕТСКА ХИРУРГИЯ				-				-				-				-				-
КАРДИОХИРУРГИЯ				-				-				-				-				-
ЛИЦЕВО-ЧЕЛЮСТНА ХИРУРГИЯ				-			20	20				-				-				-
НЕВРОХИРУРГИЯ				-			31	31				-				-				-
ОРТОПЕДИЯ И ТРАВМАТОЛОГИЯ				-			83	83				-				-				-
ОЧНИ БОЛЕСТИ			10	10			20	20				-				-				-

ПЛАСТИЧНО-ВЪЗСТАНОВИТЕЛНА ХИРУРГИЯ				-			8	8				-				-	5			5
СЪДОВА ХИРУРГИЯ				-			25	25				-				-				-
УРОЛОГИЯ		24		24			60	60				-				-				-
УШНО-НОСНО-ГЪРЛЕНИ БОЛЕСТИ		15		15			20	20				-				-				-
ХИРУРГИЯ			70	70			109	109				-				-		10		10
Педиатрични	**-**	**20**	**-**	**20**	**-**	**-**	**-**	**-**	**-**	**-**	**-**	**-**	**-**	**-**	**-**	**-**	**-**	**-**	**47**	**47**
НЕОНАТОЛОГИЯ				-				-				-				-			47	47
ПЕДИАТРИЯ		20		20				-				-				-				-
ДЕТСКА ГАСТРОЕНТЕРОЛОГИЯ				-				-				-				-				-
ДЕТСКА ЕНДОКРИНОЛОГИЯ И БОЛЕСТИ НА ОБМЯНАТА				-				-				-				-				-
ДЕТСКА КАРДИОЛОГИЯ				-				-				-				-				-
ДЕТСКА КЛИНИЧНА ХЕМАТОЛОГИЯ И ОНКОЛОГИЯ				-				-				-				-				-
ДЕТСКА НЕВРОЛОГИЯ				-				-				-				-				-
ДЕТСКА НЕФРОЛОГИЯ И ХЕМОДИАЛИЗА				-				-				-				-				-
ДЕТСКА ПНЕВМОЛОГИЯ И ФТИЗИАТРИЯ				-				-				-				-				-
ДЕТСКА ПСИХИАТРИЯ				-				-				-				-				-
ДЕТСКА РЕВМАТОЛОГИЯ				-				-				-				-				-
Акушеро-гинекологични	**-**	**-**	**35**	**35**	**-**	**-**	**20**	**20**	**-**	**-**	**-**	**-**	**-**	**-**	**-**	**-**	**-**	**-**	**55**	**55**
АКУШЕРСТВО				-				-				-				-			18	18
ГИНЕКОЛОГИЯ			35	35			20	20				-				-			19	19
ПАТОЛОГИЧНА БРЕМЕННОСТ				-				-				-				-			18	18
Други	**-**	**-**	**14**	**14**	**50**	**-**	**39**	**89**	**130**	**-**	**-**	**130**	**40**	**-**	**-**	**40**	**-**	**-**	**-**	**-**
ПСИХИАТРИЯ				-			25	25	130			130	40			40				-
ФИЗИКАЛНА И РЕХАБИЛИТАЦИОННА МЕДИЦИНА			14	14			14	14				-				-				-
ПРОДЪЛЖИТЕЛНО ЛЕЧЕНИЕ				-			45	45				-				-				-
ПАЛИАТИВНИ ГРИЖИ				-			5	5				-				-				-
Структури без легла	**1**	**2**	**11**	**14**	**3**	**-**	**22**	**25**	**30**	**-**	**-**	**30**	**-**	**-**	**-**	**-**	**2**	**1**	**3**	**6**
СПЕШНА МЕДИЦИНА				-			2	2				-				-				-
ДИАЛИЗНО ЛЕЧЕНИЕ (БРОЙ ПОСТОВЕ)			8	8			9	9				-				-				-
ПСИХИАТРИЯ - ДНЕВЕН СТАЦИОНАР (БРОЙ МЕСТА)				-				-			30	30				-				-
ЛЪЧЕЛЕЧЕНИЕ				-				-				-				-				-
НУКЛЕАРНА МЕДИЦИНА			1	1			1	1				-				-				-
ФИЗИКАЛНА И РЕХАБИЛИТАЦИОННА МЕДИЦИНА				-				-				-				-				-
ВИРУСОЛОГИЧНА ЛАБОРАТОРИЯ				-			2	2				-				-			1	1
КЛИНИЧНА ЛАБОРАТОРИЯ			1	1			1	1				-				-			1	1
ЛАБОРАТОРИЯ ПО КЛИНИЧНА ИМУНОЛОГИЯ				-			1	1				-				-				-
МЕДИЦИНСКА ГЕНЕТИКА				-			1	1				-				-			1	1
МЕДИЦИНСКА ПАРАЗИТОЛОГИЯ				-			1	1				-				-				-
МИКРОБИОЛОГИЧНА ЛАБОРАТОРИЯ		1		1			1	1				-				-			1	1
ТОКСИКОЛОГИЧНА ЛАБОРАТОРИЯ				-			1	1				-				-				-
ОБРАЗНА ДИАГНОСТИКА		1		1			2	2				-				-		1		1
ТРАНСФУЗИОННА ХЕМАТОЛОГИЯ			1	1			1	1				-				-				-
ОБЩА И КЛИНИЧНА ПАТОЛОГИЯ			1	1			1	1				-				-			1	1
СЪДЕБНА МЕДИЦИНА				-			1	1				-				-				-

Медицински дейности по видове	***МБАЛ "Вита" ЕООД***				***МБАЛ "Доверие" АД***				***МБАЛ Болница Европа ООД***				***МБАЛ Здравето 2012 ООД***				***МБАЛ "Люлин"***			
	I ниво	**II ниво**	**III ниво**	**ОБЩО**	**I ниво**	**II ниво**	**III ниво**	**ОБЩО**	**I ниво**	**II ниво**	**III ниво**	**ОБЩО**	**I ниво**	**II ниво**	**III ниво**	**ОБЩО**	**I ниво**	**II ниво**	**III ниво**	**ОБЩО**
Общо легла	**-**	**20**	**177**	**197**	**-**	**21**	**100**	**121**	**-**	**22**	**20**	**42**	**6**	**18**	**27**	**51**	**12**	**42**	**29**	**83**
Интензивни	**-**	**-**	**9**	**9**	**-**	**6**	**-**	**6**	**-**	**2**	**-**	**2**	**6**	**-**	**-**	**6**	**5**	**-**	**-**	**5**
АНЕСТЕЗИОЛОГИЯ И ИНТЕНЗИВНО ЛЕЧЕНИЕ			9	9		6		6		2		2	6			6	5			5
Терапевтични	**-**	**15**	**20**	**35**	**-**	**-**	**40**	**40**	**-**	**15**	**-**	**15**	**-**	**10**	**-**	**10**	**7**	**17**	**9**	**33**
ВЪТРЕШНИ БОЛЕСТИ - НЕПРОФИЛИРАНИ				-				-				-				-				-
ГАСТРОЕНТЕРОЛОГИЯ			20	20			40	40		15		15		10		10		7		7
ЕНДОКРИНОЛОГИЯ И БОЛЕСТИ НА ОБМЯНАТА				-				-				-				-		4		4
ИНФЕКЦИОЗНИ БОЛЕСТИ				-				-				-				-				-
КАРДИОЛОГИЯ				-				-				-				-	5			5
КЛИНИЧНА АЛЕРГОЛОГИЯ				-				-				-				-				-
КЛИНИЧНА ИМУНОЛОГИЯ				-				-				-				-				-
КЛИНИЧНА ТОКСИКОЛОГИЯ				-				-				-				-				-
КЛИНИЧНА ХЕМАТОЛОГИЯ				-				-				-				-				-
КОЖНИ И ВЕНЕРИЧЕСКИ БОЛЕСТИ				-				-				-				-				-
ЛЪЧЕЛЕЧЕНИЕ				-				-				-				-				-
МЕДИЦИНСКА ОНКОЛОГИЯ				-				-				-				-				-
НУКЛЕАРНА МЕДИЦИНА				-				-				-				-				-
НЕРВНИ БОЛЕСТИ				-				-				-				-		6		6
НЕФРОЛОГИЯ		5		5				-				-				-				-
ПНЕВМОЛОГИЯ И ФТИЗИАТРИЯ		10		10				-				-				-	2			2
РЕВМАТОЛОГИЯ				-				-				-				-			9	9
Хирургични	**-**	**-**	**70**	**70**	**-**	**15**	**39**	**54**	**-**	**5**	**20**	**25**	**-**	**8**	**-**	**8**	**-**	**15**	**20**	**35**
ГРЪДНА ХИРУРГИЯ				-				-				-				-				-
ДЕТСКА ХИРУРГИЯ				-				-				-				-				-
КАРДИОХИРУРГИЯ				-				-				-				-				-
ЛИЦЕВО-ЧЕЛЮСТНА ХИРУРГИЯ				-				-				-				-				-
НЕВРОХИРУРГИЯ			10	10				-				-				-				-
ОРТОПЕДИЯ И ТРАВМАТОЛОГИЯ			20	20			16	16			5	5				-			20	20
ОЧНИ БОЛЕСТИ				-				-				-				-				-
ПЛАСТИЧНО-ВЪЗСТАНОВИТЕЛНА ХИРУРГИЯ			10	10				-				-				-				-
СЪДОВА ХИРУРГИЯ				-				-				-				-				-
УРОЛОГИЯ			10	10			23	23				-				-		10		10
УШНО-НОСНО-ГЪРЛЕНИ БОЛЕСТИ				-				-			15	15				-		5		5
ХИРУРГИЯ			20	20		15		15		5		5		8		8				-
Педиатрични	**-**	**-**	**33**	**33**	**-**	**-**	**-**	**-**	**-**	**-**	**-**	**-**	**-**	**-**	**27**	**27**	**-**	**-**	**-**	**-**
НЕОНАТОЛОГИЯ			33	33				-				-				-				-

ПЕДИАТРИЯ				-				-				-			27	27				-
ДЕТСКА ГАСТРОЕНТЕРОЛОГИЯ				-				-				-				-				-
ДЕТСКА ЕНДОКРИНОЛОГИЯ И БОЛЕСТИ НА ОБМЯНАТА				-				-				-				-				-
ДЕТСКА КАРДИОЛОГИЯ				-				-				-				-				-
ДЕТСКА КЛИНИЧНА ХЕМАТОЛОГИЯ И ОНКОЛОГИЯ				-				-				-				-				-
ДЕТСКА НЕВРОЛОГИЯ				-				-				-				-				-
ДЕТСКА НЕФРОЛОГИЯ И ХЕМОДИАЛИЗА				-				-				-				-				-
ДЕТСКА ПНЕВМОЛОГИЯ И ФТИЗИАТРИЯ				-				-				-				-				-
ДЕТСКА ПСИХИАТРИЯ				-				-				-				-				-
ДЕТСКА РЕВМАТОЛОГИЯ				-				-				-				-				-
Акушеро-гинекологични	**-**	**-**	**45**	**45**	**-**	**-**	**21**	**21**	**-**	**-**	**-**	**-**	**-**	**-**	**-**	**-**	**-**	**5**	**-**	**5**
АКУШЕРСТВО			28	28				-				-				-				-
ГИНЕКОЛОГИЯ			8	8			21	21				-				-		5		5
ПАТОЛОГИЧНА БРЕМЕННОСТ			9	9				-				-				-				-
Други	**-**	**5**	**-**	**5**	**-**	**-**	**-**	**-**	**-**	**-**	**-**	**-**	**-**	**-**	**-**	**-**	**-**	**5**	**-**	**5**
ПСИХИАТРИЯ				-				-				-				-				-
ФИЗИКАЛНА И РЕХАБИЛИТАЦИОННА МЕДИЦИНА		5		5				-				-				-		5		5
ПРОДЪЛЖИТЕЛНО ЛЕЧЕНИЕ				-				-				-				-				-
ПАЛИАТИВНИ ГРИЖИ				-				-				-				-				-
Структури без легла	**1**	**1**	**4**	**6**	**2**	**2**	**1**	**5**	**-**	**2**	**-**	**2**	**-**	**-**	**-**	**-**	**-**	**-**	**-**	**-**
СПЕШНА МЕДИЦИНА				-				-				-				-				-
ДИАЛИЗНО ЛЕЧЕНИЕ (БРОЙ ПОСТОВЕ)			1	1				-				-				-				-
ПСИХИАТРИЯ - ДНЕВЕН СТАЦИОНАР (БРОЙ МЕСТА)				-				-				-				-				-
ЛЪЧЕЛЕЧЕНИЕ				-				-				-				-				-
НУКЛЕАРНА МЕДИЦИНА				-				-				-				-				-
ФИЗИКАЛНА И РЕХАБИЛИТАЦИОННА МЕДИЦИНА				-	1			1		1		1				-				-
ВИРУСОЛОГИЧНА ЛАБОРАТОРИЯ				-				-				-				-				-
КЛИНИЧНА ЛАБОРАТОРИЯ			1	1			1	1				-				-				-
ЛАБОРАТОРИЯ ПО КЛИНИЧНА ИМУНОЛОГИЯ				-				-				-				-				-
МЕДИЦИНСКА ГЕНЕТИКА				-				-				-				-				-
МЕДИЦИНСКА ПАРАЗИТОЛОГИЯ				-				-				-				-				-
МИКРОБИОЛОГИЧНА ЛАБОРАТОРИЯ		1		1		1		1				-				-				-
ТОКСИКОЛОГИЧНА ЛАБОРАТОРИЯ				-				-				-				-				-
ОБРАЗНА ДИАГНОСТИКА			1	1		1		1		1		1				-				-
ТРАНСФУЗИОННА ХЕМАТОЛОГИЯ			1	1				-				-				-				-
ОБЩА И КЛИНИЧНА ПАТОЛОГИЯ			1	1			1	1				-				-				-
СЪДЕБНА МЕДИЦИНА				-				-				-				-				-

Медицински дейности по видове	***МБАЛ "Св. Пантелеймон" АД***				***УМБАЛ по белодробни болести "Света София" ЕАД***				***МБАЛ "Св. София"***				***МБАЛ " Сердика"***				***МИ на МВР***			
	I ниво	**II ниво**	**III ниво**	**ОБЩО**	**I ниво**	**II ниво**	**III ниво**	**ОБЩО**	**I ниво**	**II ниво**	**III ниво**	**ОБЩО**	**I ниво**	**II ниво**	**III ниво**	**ОБЩО**	**I ниво**	**II ниво**	**III ниво**	**ОБЩО**
Общо легла	**10**	**20**	**-**	**30**	**-**	**-**	**179**	**179**	**-**	**103**	**33**	**136**	**26**	**111**	**40**	**177**	**-**	**77**	**227**	**304**
Интензивни	**2**	**-**	**-**	**2**	**-**	**-**	**19**	**19**	**-**	**7**	**-**	**7**	**-**	**10**	**-**	**10**	**-**	**-**	**15**	**15**
АНЕСТЕЗИОЛОГИЯ И ИНТЕНЗИВНО ЛЕЧЕНИЕ	2			2			19	19		7		7		10		10			15	15
Терапевтични	**-**	**10**	**-**	**10**	**-**	**-**	**117**	**117**	**-**	**45**	**-**	**45**	**-**	**73**	**-**	**73**	**-**	**57**	**112**	**169**
ВЪТРЕШНИ БОЛЕСТИ - НЕПРОФИЛИРАНИ				-				-				-				-				-
ГАСТРОЕНТЕРОЛОГИЯ		10		10				-		12		12				-			30	30
ЕНДОКРИНОЛОГИЯ И БОЛЕСТИ НА ОБМЯНАТА				-				-				-				-			15	15
ИНФЕКЦИОЗНИ БОЛЕСТИ				-				-				-				-				-
КАРДИОЛОГИЯ				-				-		13		13				-		31		31
КЛИНИЧНА АЛЕРГОЛОГИЯ				-				-				-				-			5	5
КЛИНИЧНА ИМУНОЛОГИЯ				-				-				-				-				-
КЛИНИЧНА ТОКСИКОЛОГИЯ				-				-				-				-				-
КЛИНИЧНА ХЕМАТОЛОГИЯ				-				-		5		5		7		7		10		10
КОЖНИ И ВЕНЕРИЧЕСКИ БОЛЕСТИ				-				-				-				-		10		10
ЛЪЧЕЛЕЧЕНИЕ				-				-				-				-				-
МЕДИЦИНСКА ОНКОЛОГИЯ				-				-				-		61		61				-
НУКЛЕАРНА МЕДИЦИНА				-				-				-				-		1		1
НЕРВНИ БОЛЕСТИ				-				-		15		15				-			25	25
НЕФРОЛОГИЯ				-				-				-				-			20	20
ПНЕВМОЛОГИЯ И ФТИЗИАТРИЯ				-			117	117				-				-			17	17
РЕВМАТОЛОГИЯ				-				-				-		5		5		5		5
Хирургични	**8**	**10**	**-**	**18**	**-**	**-**	**18**	**18**	**-**	**12**	**33**	**45**	**-**	**28**	**25**	**53**	**-**	**10**	**80**	**90**
ГРЪДНА ХИРУРГИЯ				-			18	18				-				-				-
ДЕТСКА ХИРУРГИЯ				-				-				-				-				-
КАРДИОХИРУРГИЯ				-				-				-				-				-
ЛИЦЕВО-ЧЕЛЮСТНА ХИРУРГИЯ				-				-				-				-				-
НЕВРОХИРУРГИЯ				-				-				-				-				-
ОРТОПЕДИЯ И ТРАВМАТОЛОГИЯ		10		10				-			23	23			25	25			10	10
ОЧНИ БОЛЕСТИ				-				-			10	10				-		10		10
ПЛАСТИЧНО-ВЪЗСТАНОВИТЕЛНА ХИРУРГИЯ				-				-				-				-				-
СЪДОВА ХИРУРГИЯ				-				-		5		5				-				-
УРОЛОГИЯ				-				-		2		2				-			15	15
УШНО-НОСНО-ГЪРЛЕНИ БОЛЕСТИ				-				-				-		5		5			15	15
ХИРУРГИЯ	8			8				-		5		5		23		23			40	40
Педиатрични	**-**	**-**	**-**	**-**	**-**	**-**	**25**	**25**	**-**	**7**	**-**	**7**	**-**	**-**	**-**	**-**	**-**	**-**	**-**	**-**
НЕОНАТОЛОГИЯ				-				-		7		7				-				-
ПЕДИАТРИЯ				-				-				-				-				-
ДЕТСКА ГАСТРОЕНТЕРОЛОГИЯ				-				-				-				-				-
ДЕТСКА ЕНДОКРИНОЛОГИЯ И БОЛЕСТИ НА ОБМЯНАТА				-				-				-				-				-
ДЕТСКА КАРДИОЛОГИЯ				-				-				-				-				-
ДЕТСКА КЛИНИЧНА ХЕМАТОЛОГИЯ И ОНКОЛОГИЯ				-				-				-				-				-
ДЕТСКА НЕВРОЛОГИЯ				-				-				-				-				-

ДЕТСКА НЕФРОЛОГИЯ И ХЕМОДИАЛИЗА				-				-				-				-				-
ДЕТСКА ПНЕВМОЛОГИЯ И ФТИЗИАТРИЯ				-			25	25				-				-				-
ДЕТСКА ПСИХИАТРИЯ				-				-				-				-				-
ДЕТСКА РЕВМАТОЛОГИЯ				-				-				-				-				-
Акушеро-гинекологични	**-**	**-**	**-**	**-**	**-**	**-**	**-**	**-**	**-**	**20**	**-**	**20**	**-**	**-**	**15**	**15**	**-**	**-**	**10**	**10**
АКУШЕРСТВО				-				-		7		7				-				-
ГИНЕКОЛОГИЯ				-				-		7		7			10	10			10	10
ПАТОЛОГИЧНА БРЕМЕННОСТ				-				-		6		6			5	5				-
Други	**-**	**-**	**-**	**-**	**-**	**-**	**-**	**-**	**-**	**12**	**-**	**12**	**26**	**-**	**-**	**26**	**-**	**10**	**10**	**20**
ПСИХИАТРИЯ				-				-				-				-		10		10
ФИЗИКАЛНА И РЕХАБИЛИТАЦИОННА МЕДИЦИНА				-				-		12		12	16			16			10	10
ПРОДЪЛЖИТЕЛНО ЛЕЧЕНИЕ				-				-				-				-				-
ПАЛИАТИВНИ ГРИЖИ				-				-				-			10	10				-
Структури без легла	**2**	**1**	**-**	**3**	**1**	**1**	**2**	**4**	**-**	**-**	**-**	**-**	**1**	**3**	**-**	**4**	**1**	**2**	**3**	**6**
СПЕШНА МЕДИЦИНА				-				-				-				-		1		1
ДИАЛИЗНО ЛЕЧЕНИЕ (БРОЙ ПОСТОВЕ)				-				-				-				-				-
ПСИХИАТРИЯ - ДНЕВЕН СТАЦИОНАР (БРОЙ МЕСТА)				-				-				-				-				-
ЛЪЧЕЛЕЧЕНИЕ				-				-				-				-				-
НУКЛЕАРНА МЕДИЦИНА				-				-				-				-		1		1
ФИЗИКАЛНА И РЕХАБИЛИТАЦИОННА МЕДИЦИНА	1			1				-				-				-				-
ВИРУСОЛОГИЧНА ЛАБОРАТОРИЯ				-				-				-				-				-
КЛИНИЧНА ЛАБОРАТОРИЯ		1		1			1	1				-		1		1			1	1
ЛАБОРАТОРИЯ ПО КЛИНИЧНА ИМУНОЛОГИЯ				-				-				-				-				-
МЕДИЦИНСКА ГЕНЕТИКА				-				-				-				-				-
МЕДИЦИНСКА ПАРАЗИТОЛОГИЯ				-				-				-				-				-
МИКРОБИОЛОГИЧНА ЛАБОРАТОРИЯ				-			1	1				-		1		1			1	1
ТОКСИКОЛОГИЧНА ЛАБОРАТОРИЯ				-				-				-				-				-
ОБРАЗНА ДИАГНОСТИКА	1			1		1		1				-		1		1			1	1
ТРАНСФУЗИОННА ХЕМАТОЛОГИЯ				-				-				-				-				-
ОБЩА И КЛИНИЧНА ПАТОЛОГИЯ				-			1	1				-			1	1			1	1
СЪДЕБНА МЕДИЦИНА				-				-				-				-				-

Медицински дейности по видове	***Национална СБ за физикална терапия и рехабилитация – ЕАД, София***				***САГБАЛ "д-р Щерев" ЕООД***				***СБАЛ "гръбначен център" АД***				***СБАЛ "Йоан Павел" ООД***				***СБАЛОЗ***			
	I ниво	**II ниво**	**III ниво**	**ОБЩО**	**I ниво**	**II ниво**	**III ниво**	**ОБЩО**	**I ниво**	**II ниво**	**III ниво**	**ОБЩО**	**I ниво**	**II ниво**	**III ниво**	**ОБЩО**	**I ниво**	**II ниво**	**III ниво**	**ОБЩО**
Общо легла	**-**	**-**	**96**	**96**	**21**	**64**	**-**	**85**	**3**	**-**	**28**	**31**	**-**	**21**	**-**	**21**	**-**	**9**	**21**	**30**
Интензивни	**-**	**-**	**-**	**-**	**-**	**22**	**-**	**22**	**3**	**-**	**-**	**3**	**-**	**-**	**-**	**-**	**-**	**-**	**-**	**-**
АНЕСТЕЗИОЛОГИЯ И ИНТЕНЗИВНО ЛЕЧЕНИЕ				-		22		22	3			3				-				-
Терапевтични	**-**	**-**	**-**	**-**	**-**	**-**	**-**	**-**	**-**	**-**	**-**	**-**	**-**	**21**	**-**	**21**	**-**	**9**	**21**	**30**
ВЪТРЕШНИ БОЛЕСТИ - НЕПРОФИЛИРАНИ				-				-				-				-				-
ГАСТРОЕНТЕРОЛОГИЯ				-				-				-				-				-
ЕНДОКРИНОЛОГИЯ И БОЛЕСТИ НА ОБМЯНАТА				-				-				-				-				-
ИНФЕКЦИОЗНИ БОЛЕСТИ				-				-				-				-				-
КАРДИОЛОГИЯ				-				-				-				-				-
КЛИНИЧНА АЛЕРГОЛОГИЯ				-				-				-				-				-
КЛИНИЧНА ИМУНОЛОГИЯ				-				-				-				-				-
КЛИНИЧНА ТОКСИКОЛОГИЯ				-				-				-				-				-
КЛИНИЧНА ХЕМАТОЛОГИЯ				-				-				-		21		21				-
КОЖНИ И ВЕНЕРИЧЕСКИ БОЛЕСТИ				-				-				-				-				-
ЛЪЧЕЛЕЧЕНИЕ				-				-				-				-		9		9
МЕДИЦИНСКА ОНКОЛОГИЯ				-				-				-				-			21	21
НУКЛЕАРНА МЕДИЦИНА				-				-				-				-				-
НЕРВНИ БОЛЕСТИ				-				-				-				-				-
НЕФРОЛОГИЯ				-				-				-				-				-
ПНЕВМОЛОГИЯ И ФТИЗИАТРИЯ				-				-				-				-				-
РЕВМАТОЛОГИЯ				-				-				-				-				-
Хирургични	**-**	**-**	**-**	**-**	**-**	**-**	**-**	**-**	**-**	**-**	**28**	**28**	**-**	**-**	**-**	**-**	**-**	**-**	**-**	**-**
ГРЪДНА ХИРУРГИЯ				-				-				-				-				-
ДЕТСКА ХИРУРГИЯ				-				-				-				-				-
КАРДИОХИРУРГИЯ				-				-				-				-				-
ЛИЦЕВО-ЧЕЛЮСТНА ХИРУРГИЯ				-				-				-				-				-
НЕВРОХИРУРГИЯ				-				-				-				-				-
ОРТОПЕДИЯ И ТРАВМАТОЛОГИЯ				-				-			28	28				-				-
ОЧНИ БОЛЕСТИ				-				-				-				-				-
ПЛАСТИЧНО-ВЪЗСТАНОВИТЕЛНА ХИРУРГИЯ				-				-				-				-				-
СЪДОВА ХИРУРГИЯ				-				-				-				-				-
УРОЛОГИЯ				-				-				-				-				-
УШНО-НОСНО-ГЪРЛЕНИ БОЛЕСТИ				-				-				-				-				-
ХИРУРГИЯ				-				-				-				-				-
Педиатрични	**-**	**-**	**-**	**-**	**21**	**-**	**-**	**21**	**-**	**-**	**-**	**-**	**-**	**-**	**-**	**-**	**-**	**-**	**-**	**-**
НЕОНАТОЛОГИЯ				-	21			21				-				-				-
ПЕДИАТРИЯ				-				-				-				-				-
ДЕТСКА ГАСТРОЕНТЕРОЛОГИЯ				-				-				-				-				-
ДЕТСКА ЕНДОКРИНОЛОГИЯ И БОЛЕСТИ НА ОБМЯНАТА				-				-				-				-				-
ДЕТСКА КАРДИОЛОГИЯ				-				-				-				-				-
ДЕТСКА КЛИНИЧНА ХЕМАТОЛОГИЯ И ОНКОЛОГИЯ				-				-				-				-				-
ДЕТСКА НЕВРОЛОГИЯ				-				-				-				-				-
ДЕТСКА НЕФРОЛОГИЯ И ХЕМОДИАЛИЗА				-				-				-				-				-
ДЕТСКА ПНЕВМОЛОГИЯ И ФТИЗИАТРИЯ				-				-				-				-				-
ДЕТСКА ПСИХИАТРИЯ				-				-				-				-				-
ДЕТСКА РЕВМАТОЛОГИЯ				-				-				-				-				-
Акушеро-гинекологични	**-**	**-**	**-**	**-**	**-**	**42**	**-**	**42**	**-**	**-**	**-**	**-**	**-**	**-**	**-**	**-**	**-**	**-**	**-**	**-**

АКУШЕРСТВО				-		17		17				-				-				-
ГИНЕКОЛОГИЯ				-		19		19				-				-				-
ПАТОЛОГИЧНА БРЕМЕННОСТ				-		6		6				-				-				-
Други	**-**	**-**	**96**	**96**	**-**	**-**	**-**	**-**	**-**	**-**	**-**	**-**	**-**	**-**	**-**	**-**	**-**	**-**	**-**	**-**
ПСИХИАТРИЯ				-				-				-				-				-
ФИЗИКАЛНА И РЕХАБИЛИТАЦИОННА МЕДИЦИНА			96	96				-				-				-				-
ПРОДЪЛЖИТЕЛНО ЛЕЧЕНИЕ				-				-				-				-				-
ПАЛИАТИВНИ ГРИЖИ				-				-				-				-				-
Структури без легла	**-**	**-**	**2**	**2**	**3**	**-**	**-**	**3**	**-**	**-**	**-**	**-**	**-**	**-**	**-**	**-**	**-**	**2**	**1**	**3**
СПЕШНА МЕДИЦИНА				-				-				-				-				-
ДИАЛИЗНО ЛЕЧЕНИЕ (БРОЙ ПОСТОВЕ)				-				-				-				-				-
ПСИХИАТРИЯ - ДНЕВЕН СТАЦИОНАР (БРОЙ МЕСТА)				-				-				-				-				-
ЛЪЧЕЛЕЧЕНИЕ				-				-				-				-				-
НУКЛЕАРНА МЕДИЦИНА				-				-				-				-		1		1
ФИЗИКАЛНА И РЕХАБИЛИТАЦИОННА МЕДИЦИНА			1	1				-				-				-				-
ВИРУСОЛОГИЧНА ЛАБОРАТОРИЯ				-				-				-				-				-
КЛИНИЧНА ЛАБОРАТОРИЯ				-				-				-				-			1	1
ЛАБОРАТОРИЯ ПО КЛИНИЧНА ИМУНОЛОГИЯ				-				-				-				-				-
МЕДИЦИНСКА ГЕНЕТИКА				-			1	1				-				-				-
МЕДИЦИНСКА ПАРАЗИТОЛОГИЯ				-				-				-				-				-
МИКРОБИОЛОГИЧНА ЛАБОРАТОРИЯ				-				-				-				-				-
ТОКСИКОЛОГИЧНА ЛАБОРАТОРИЯ				-				-				-				-				-
ОБРАЗНА ДИАГНОСТИКА			1	1	1			1				-				-		1		1
ТРАНСФУЗИОННА ХЕМАТОЛОГИЯ				-				-				-				-				-
ОБЩА И КЛИНИЧНА ПАТОЛОГИЯ				-			1	1				-				-				-
СЪДЕБНА МЕДИЦИНА				-				-				-				-				-

Медицински дейности по видове	***СЛАЛ дентална и ЛЧХ "Медикрон" ООД***				***"МБАЛ Полимед"ЕООД***				***МБАЛ "Св. Богородица" ООД***				***СБАЛ по АГ - Св. Лазар ООД***				***СБАЛАГМР-София ООД***			
	I ниво	**II ниво**	**III ниво**	**ОБЩО**	**I ниво**	**II ниво**	**III ниво**	**ОБЩО**	**I ниво**	**II ниво**	**III ниво**	**ОБЩО**	**I ниво**	**II ниво**	**III ниво**	**ОБЩО**	**I ниво**	**II ниво**	**III ниво**	**ОБЩО**
Общо легла	**1**	**10**	**-**	**11**	**-**	**50**	**-**	**50**	**-**	**34**	**-**	**34**	**3**	**28**	**-**	**31**	**30**	**-**	**-**	**30**
Интензивни	**1**	**-**	**-**	**1**	**-**	**6**	**-**	**6**	**-**	**3**	**-**	**3**	**3**	**-**	**-**	**3**	**-**	**-**	**-**	**-**
АНЕСТЕЗИОЛОГИЯ И ИНТЕНЗИВНО ЛЕЧЕНИЕ	1			1		6		6		3		3	3			3				-
Терапевтични	**-**	**-**	**-**	**-**	**-**	**10**	**-**	**10**	**-**	**-**	**-**	**-**	**-**	**-**	**-**	**-**	**-**	**-**	**-**	**-**
ВЪТРЕШНИ БОЛЕСТИ - НЕПРОФИЛИРАНИ				-				-				-				-				-
ГАСТРОЕНТЕРОЛОГИЯ				-		10		10				-				-				-
ЕНДОКРИНОЛОГИЯ И БОЛЕСТИ НА ОБМЯНАТА				-				-				-				-				-
ИНФЕКЦИОЗНИ БОЛЕСТИ				-				-				-				-				-
КАРДИОЛОГИЯ				-				-				-				-				-
КЛИНИЧНА АЛЕРГОЛОГИЯ				-				-				-				-				-
КЛИНИЧНА ИМУНОЛОГИЯ				-				-				-				-				-
КЛИНИЧНА ТОКСИКОЛОГИЯ				-				-				-				-				-
КЛИНИЧНА ХЕМАТОЛОГИЯ				-				-				-				-				-
КОЖНИ И ВЕНЕРИЧЕСКИ БОЛЕСТИ				-				-				-				-				-
ЛЪЧЕЛЕЧЕНИЕ				-				-				-				-				-
МЕДИЦИНСКА ОНКОЛОГИЯ				-				-				-				-				-
НУКЛЕАРНА МЕДИЦИНА				-				-				-				-				-
НЕРВНИ БОЛЕСТИ				-				-				-				-				-
НЕФРОЛОГИЯ				-				-				-				-				-
ПНЕВМОЛОГИЯ И ФТИЗИАТРИЯ				-				-				-				-				-
РЕВМАТОЛОГИЯ				-				-				-				-				-
Хирургични	**-**	**10**	**-**	**10**	**-**	**34**	**-**	**34**	**-**	**31**	**-**	**31**	**-**	**-**	**-**	**-**	**-**	**-**	**-**	**-**
ГРЪДНА ХИРУРГИЯ				-				-				-				-				-
ДЕТСКА ХИРУРГИЯ				-				-				-				-				-
КАРДИОХИРУРГИЯ				-				-				-				-				-
ЛИЦЕВО-ЧЕЛЮСТНА ХИРУРГИЯ		10		10				-				-				-				-
НЕВРОХИРУРГИЯ				-				-				-				-				-
ОРТОПЕДИЯ И ТРАВМАТОЛОГИЯ				-		25		25		13		13				-				-
ОЧНИ БОЛЕСТИ				-				-				-				-				-
ПЛАСТИЧНО-ВЪЗСТАНОВИТЕЛНА ХИРУРГИЯ				-				-				-				-				-
СЪДОВА ХИРУРГИЯ				-				-				-				-				-
УРОЛОГИЯ				-				-		5		5				-				-
УШНО-НОСНО-ГЪРЛЕНИ БОЛЕСТИ				-				-				-				-				-
ХИРУРГИЯ				-		9		9		13		13				-				-
Педиатрични	**-**	**-**	**-**	**-**	**-**	**-**	**-**	**-**	**-**	**-**	**-**	**-**	**-**	**5**	**-**	**5**	**-**	**-**	**-**	**-**
НЕОНАТОЛОГИЯ				-				-				-		5		5				-
ПЕДИАТРИЯ				-				-				-				-				-
ДЕТСКА ГАСТРОЕНТЕРОЛОГИЯ				-				-				-				-				-
ДЕТСКА ЕНДОКРИНОЛОГИЯ И БОЛЕСТИ НА ОБМЯНАТА				-				-				-				-				-
ДЕТСКА КАРДИОЛОГИЯ				-				-				-				-				-
ДЕТСКА КЛИНИЧНА ХЕМАТОЛОГИЯ И ОНКОЛОГИЯ				-				-				-				-				-
ДЕТСКА НЕВРОЛОГИЯ				-				-				-				-				-
ДЕТСКА НЕФРОЛОГИЯ И ХЕМОДИАЛИЗА				-				-				-				-				-
ДЕТСКА ПНЕВМОЛОГИЯ И ФТИЗИАТРИЯ				-				-				-				-				-
ДЕТСКА ПСИХИАТРИЯ				-				-				-				-				-
ДЕТСКА РЕВМАТОЛОГИЯ				-				-				-				-				-
Акушеро-гинекологични	**-**	**-**	**-**	**-**	**-**	**-**	**-**	**-**	**-**	**-**	**-**	**-**	**-**	**23**	**-**	**23**	**30**	**-**	**-**	**30**
АКУШЕРСТВО				-				-				-		12		12				-
ГИНЕКОЛОГИЯ				-				-				-		6		6	30			30
ПАТОЛОГИЧНА БРЕМЕННОСТ				-				-				-		5		5				-
Други	**-**	**-**	**-**	**-**	**-**	**-**	**-**	**-**	**-**	**-**	**-**	**-**	**-**	**-**	**-**	**-**	**-**	**-**	**-**	**-**
ПСИХИАТРИЯ				-				-				-				-				-
ФИЗИКАЛНА И РЕХАБИЛИТАЦИОННА МЕДИЦИНА				-				-				-				-				-

ПРОДЪЛЖИТЕЛНО ЛЕЧЕНИЕ				-				-				-				-				-
ПАЛИАТИВНИ ГРИЖИ				-				-				-				-				-
Структури без легла	**1**	**1**	**-**	**2**	**-**	**-**	**-**	**-**	**1**	**2**	**-**	**3**	**1**	**-**	**-**	**1**	**-**	**-**	**-**	**-**
СПЕШНА МЕДИЦИНА				-				-				-				-				-
ДИАЛИЗНО ЛЕЧЕНИЕ (БРОЙ ПОСТОВЕ)				-				-				-				-				-
ПСИХИАТРИЯ - ДНЕВЕН СТАЦИОНАР (БРОЙ МЕСТА)				-				-				-				-				-
ЛЪЧЕЛЕЧЕНИЕ				-				-				-				-				-
НУКЛЕАРНА МЕДИЦИНА				-				-				-				-				-
ФИЗИКАЛНА И РЕХАБИЛИТАЦИОННА МЕДИЦИНА				-				-				-				-				-
ВИРУСОЛОГИЧНА ЛАБОРАТОРИЯ				-				-				-				-				-
КЛИНИЧНА ЛАБОРАТОРИЯ		1		1				-		1		1				-				-
ЛАБОРАТОРИЯ ПО КЛИНИЧНА ИМУНОЛОГИЯ				-				-				-				-				-
МЕДИЦИНСКА ГЕНЕТИКА				-				-				-				-				-
МЕДИЦИНСКА ПАРАЗИТОЛОГИЯ				-				-				-				-				-
МИКРОБИОЛОГИЧНА ЛАБОРАТОРИЯ				-				-				-				-				-
ТОКСИКОЛОГИЧНА ЛАБОРАТОРИЯ				-				-				-				-				-
ОБРАЗНА ДИАГНОСТИКА				-				-		1		1	1			1				-
ТРАНСФУЗИОННА ХЕМАТОЛОГИЯ				-				-				-				-				-
ОБЩА И КЛИНИЧНА ПАТОЛОГИЯ			1	1				-			1	1				-				-
СЪДЕБНА МЕДИЦИНА				-				-				-				-				-

Медицински дейности по видове	***СБАЛГАР"д-р Малинов" ООД***				***СБАЛ на лишени от свобода***				***СБАЛОБ "Зора"***				***"СБАЛОБ - ЗРЕНИЕ", ООД***				***СБАЛОТ - "Витоша" ООД***			
	I ниво	**II ниво**	**III ниво**	**ОБЩО**	**I ниво**	**II ниво**	**III ниво**	**ОБЩО**	**I ниво**	**II ниво**	**III ниво**	**ОБЩО**	**I ниво**	**II ниво**	**III ниво**	**ОБЩО**	**I ниво**	**II ниво**	**III ниво**	**ОБЩО**
Общо легла	**1**	**19**	**-**	**20**	**69**	**-**	**-**	**69**	**1**	**-**	**14**	**15**	**1**	**-**	**5**	**6**	**19**	**-**	**11**	**30**
Интензивни	**1**	**-**	**-**	**1**	**-**	**-**	**-**	**-**	**1**	**-**	**-**	**1**	**1**	**-**	**-**	**1**	**6**	**-**	**-**	**6**
АНЕСТЕЗИОЛОГИЯ И ИНТЕНЗИВНО ЛЕЧЕНИЕ	1			1				-	1			1	1			1	6			6
Терапевтични	**-**	**-**	**-**	**-**	**38**	**-**	**-**	**38**	**-**	**-**	**-**	**-**	**-**	**-**	**-**	**-**	**-**	**-**	**-**	**-**
ВЪТРЕШНИ БОЛЕСТИ - НЕПРОФИЛИРАНИ				-	38			38				-				-				-
ГАСТРОЕНТЕРОЛОГИЯ				-				-				-				-				-
ЕНДОКРИНОЛОГИЯ И БОЛЕСТИ НА ОБМЯНАТА				-				-				-				-				-
ИНФЕКЦИОЗНИ БОЛЕСТИ				-				-				-				-				-
КАРДИОЛОГИЯ				-				-				-				-				-
КЛИНИЧНА АЛЕРГОЛОГИЯ				-				-				-				-				-
КЛИНИЧНА ИМУНОЛОГИЯ				-				-				-				-				-
КЛИНИЧНА ТОКСИКОЛОГИЯ				-				-				-				-				-
КЛИНИЧНА ХЕМАТОЛОГИЯ				-				-				-				-				-
КОЖНИ И ВЕНЕРИЧЕСКИ БОЛЕСТИ				-				-				-				-				-
ЛЪЧЕЛЕЧЕНИЕ				-				-				-				-				-
МЕДИЦИНСКА ОНКОЛОГИЯ				-				-				-				-				-
НУКЛЕАРНА МЕДИЦИНА				-				-				-				-				-
НЕРВНИ БОЛЕСТИ				-				-				-				-				-
НЕФРОЛОГИЯ				-				-				-				-				-
ПНЕВМОЛОГИЯ И ФТИЗИАТРИЯ				-				-				-				-				-
РЕВМАТОЛОГИЯ				-				-				-				-				-
Хирургични	**-**	**-**	**-**	**-**	**31**	**-**	**-**	**31**	**-**	**-**	**14**	**14**	**-**	**-**	**5**	**5**	**-**	**-**	**11**	**11**
ГРЪДНА ХИРУРГИЯ				-				-				-				-				-
ДЕТСКА ХИРУРГИЯ				-				-				-				-				-
КАРДИОХИРУРГИЯ				-				-				-				-				-
ЛИЦЕВО-ЧЕЛЮСТНА ХИРУРГИЯ				-				-				-				-				-
НЕВРОХИРУРГИЯ				-				-				-				-				-
ОРТОПЕДИЯ И ТРАВМАТОЛОГИЯ				-				-				-				-			11	11
ОЧНИ БОЛЕСТИ				-				-			14	14			5	5				-
ПЛАСТИЧНО-ВЪЗСТАНОВИТЕЛНА ХИРУРГИЯ				-				-				-				-				-
СЪДОВА ХИРУРГИЯ				-				-				-				-				-
УРОЛОГИЯ				-				-				-				-				-
УШНО-НОСНО-ГЪРЛЕНИ БОЛЕСТИ				-				-				-				-				-
ХИРУРГИЯ				-	31			31				-				-				-
Педиатрични	**-**	**5**	**-**	**5**	**-**	**-**	**-**	**-**	**-**	**-**	**-**	**-**	**-**	**-**	**-**	**-**	**-**	**-**	**-**	**-**
НЕОНАТОЛОГИЯ		5		5				-				-				-				-
ПЕДИАТРИЯ				-				-				-				-				-
ДЕТСКА ГАСТРОЕНТЕРОЛОГИЯ				-				-				-				-				-
ДЕТСКА ЕНДОКРИНОЛОГИЯ И БОЛЕСТИ НА ОБМЯНАТА				-				-				-				-				-
ДЕТСКА КАРДИОЛОГИЯ				-				-				-				-				-
ДЕТСКА КЛИНИЧНА ХЕМАТОЛОГИЯ И ОНКОЛОГИЯ				-				-				-				-				-
ДЕТСКА НЕВРОЛОГИЯ				-				-				-				-				-
ДЕТСКА НЕФРОЛОГИЯ И ХЕМОДИАЛИЗА				-				-				-				-				-
ДЕТСКА ПНЕВМОЛОГИЯ И ФТИЗИАТРИЯ				-				-				-				-				-
ДЕТСКА ПСИХИАТРИЯ				-				-				-				-				-
ДЕТСКА РЕВМАТОЛОГИЯ				-				-				-				-				-
Акушеро-гинекологични	**-**	**14**	**-**	**14**	**-**	**-**	**-**	**-**	**-**	**-**	**-**	**-**	**-**	**-**	**-**	**-**	**-**	**-**	**-**	**-**
АКУШЕРСТВО		5		5				-				-				-				-
ГИНЕКОЛОГИЯ		9		9				-				-				-				-
ПАТОЛОГИЧНА БРЕМЕННОСТ				-				-				-				-				-
Други	**-**	**-**	**-**	**-**	**-**	**-**	**-**	**-**	**-**	**-**	**-**	**-**	**-**	**-**	**-**	**-**	**13**	**-**	**-**	**13**
ПСИХИАТРИЯ				-				-				-				-				-
ФИЗИКАЛНА И РЕХАБИЛИТАЦИОННА МЕДИЦИНА				-				-				-				-	13			13
ПРОДЪЛЖИТЕЛНО ЛЕЧЕНИЕ				-				-				-				-				-
ПАЛИАТИВНИ ГРИЖИ				-				-				-				-				-
Структури без легла	**2**	**1**	**1**	**4**	**-**	**-**	**-**	**-**	**-**	**-**	**-**	**-**	**-**	**-**	**-**	**-**	**4**	**-**	**-**	**4**
СПЕШНА МЕДИЦИНА				-				-				-				-				-
ДИАЛИЗНО ЛЕЧЕНИЕ (БРОЙ ПОСТОВЕ)				-				-				-				-				-
ПСИХИАТРИЯ - ДНЕВЕН СТАЦИОНАР (БРОЙ МЕСТА)				-				-				-				-				-
ЛЪЧЕЛЕЧЕНИЕ				-				-				-				-				-

НУКЛЕАРНА МЕДИЦИНА				-				-				-				-				-
ФИЗИКАЛНА И РЕХАБИЛИТАЦИОННА МЕДИЦИНА				-				-				-				-				-
ВИРУСОЛОГИЧНА ЛАБОРАТОРИЯ				-				-				-				-				-
КЛИНИЧНА ЛАБОРАТОРИЯ			1	1				-				-				-	1			1
ЛАБОРАТОРИЯ ПО КЛИНИЧНА ИМУНОЛОГИЯ		1		1				-				-				-				-
МЕДИЦИНСКА ГЕНЕТИКА			1	1				-				-				-				-
МЕДИЦИНСКА ПАРАЗИТОЛОГИЯ				-				-				-				-				-
МИКРОБИОЛОГИЧНА ЛАБОРАТОРИЯ				-				-				-				-	1			1
ТОКСИКОЛОГИЧНА ЛАБОРАТОРИЯ				-				-				-				-				-
ОБРАЗНА ДИАГНОСТИКА	1			1				-				-				-	1			1
ТРАНСФУЗИОННА ХЕМАТОЛОГИЯ				-				-				-				-	1			1
ОБЩА И КЛИНИЧНА ПАТОЛОГИЯ				-				-				-				-				-
СЪДЕБНА МЕДИЦИНА				-				-				-				-				-

Медицински дейности по видове	***"СБАЛ по травматология ортопедия и спортна медицина Димитър Шойлев" - ЕАД - София***				***СБАЛОТОСМ Спортсклиник ЕУРОВИТА ЕООД***				***СБПЛР - Бухово ЕООД - София***				***СБПЛР - Кремиковци ЕООД - София***				***СБР на ДЦП "Св. София" ЕООД***			
	I ниво	**II ниво**	**III ниво**	**ОБЩО**	**I ниво**	**II ниво**	**III ниво**	**ОБЩО**	**I ниво**	**II ниво**	**III ниво**	**ОБЩО**	**I ниво**	**II ниво**	**III ниво**	**ОБЩО**	**I ниво**	**II ниво**	**III ниво**	**ОБЩО**
Общо легла	**5**	**20**	**-**	**25**	**3**	**10**	**-**	**13**	**45**	**40**	**-**	**85**	**15**	**45**	**-**	**60**	**-**	**-**	**100**	**100**
Интензивни	**5**	**-**	**-**	**5**	**3**	**-**	**-**	**3**	**-**	**-**	**-**	**-**	**-**	**-**	**-**	**-**	**-**	**-**	**-**	**-**
АНЕСТЕЗИОЛОГИЯ И ИНТЕНЗИВНО ЛЕЧЕНИЕ	5			5	3			3				-				-				-
Терапевтични	**-**	**-**	**-**	**-**	**-**	**-**	**-**	**-**	**-**	**-**	**-**	**-**	**-**	**-**	**-**	**-**	**-**	**-**	**-**	**-**
ВЪТРЕШНИ БОЛЕСТИ - НЕПРОФИЛИРАНИ				-				-				-				-				-
ГАСТРОЕНТЕРОЛОГИЯ				-				-				-				-				-
ЕНДОКРИНОЛОГИЯ И БОЛЕСТИ НА ОБМЯНАТА				-				-				-				-				-
ИНФЕКЦИОЗНИ БОЛЕСТИ				-				-				-				-				-
КАРДИОЛОГИЯ				-				-				-				-				-
КЛИНИЧНА АЛЕРГОЛОГИЯ				-				-				-				-				-
КЛИНИЧНА ИМУНОЛОГИЯ				-				-				-				-				-
КЛИНИЧНА ТОКСИКОЛОГИЯ				-				-				-				-				-
КЛИНИЧНА ХЕМАТОЛОГИЯ				-				-				-				-				-
КОЖНИ И ВЕНЕРИЧЕСКИ БОЛЕСТИ				-				-				-				-				-
ЛЪЧЕЛЕЧЕНИЕ				-				-				-				-				-
МЕДИЦИНСКА ОНКОЛОГИЯ				-				-				-				-				-
НУКЛЕАРНА МЕДИЦИНА				-				-				-				-				-
НЕРВНИ БОЛЕСТИ				-				-				-				-				-
НЕФРОЛОГИЯ				-				-				-				-				-
ПНЕВМОЛОГИЯ И ФТИЗИАТРИЯ				-				-				-				-				-
РЕВМАТОЛОГИЯ				-				-				-				-				-
Хирургични	**-**	**20**	**-**	**20**	**-**	**10**	**-**	**10**	**-**	**-**	**-**	**-**	**-**	**-**	**-**	**-**	**-**	**-**	**-**	**-**
ГРЪДНА ХИРУРГИЯ				-				-				-				-				-
ДЕТСКА ХИРУРГИЯ				-				-				-				-				-
КАРДИОХИРУРГИЯ				-				-				-				-				-
ЛИЦЕВО-ЧЕЛЮСТНА ХИРУРГИЯ				-				-				-				-				-
НЕВРОХИРУРГИЯ				-				-				-				-				-
ОРТОПЕДИЯ И ТРАВМАТОЛОГИЯ		20		20		10		10				-				-				-
ОЧНИ БОЛЕСТИ				-				-				-				-				-
ПЛАСТИЧНО-ВЪЗСТАНОВИТЕЛНА ХИРУРГИЯ				-				-				-				-				-
СЪДОВА ХИРУРГИЯ				-				-				-				-				-
УРОЛОГИЯ				-				-				-				-				-
УШНО-НОСНО-ГЪРЛЕНИ БОЛЕСТИ				-				-				-				-				-
ХИРУРГИЯ				-				-				-				-				-
Педиатрични	**-**	**-**	**-**	**-**	**-**	**-**	**-**	**-**	**-**	**-**	**-**	**-**	**-**	**-**	**-**	**-**	**-**	**-**	**-**	**-**
НЕОНАТОЛОГИЯ				-				-				-				-				-
ПЕДИАТРИЯ				-				-				-				-				-
ДЕТСКА ГАСТРОЕНТЕРОЛОГИЯ				-				-				-				-				-
ДЕТСКА ЕНДОКРИНОЛОГИЯ И БОЛЕСТИ НА ОБМЯНАТА				-				-				-				-				-
ДЕТСКА КАРДИОЛОГИЯ				-				-				-				-				-
ДЕТСКА КЛИНИЧНА ХЕМАТОЛОГИЯ И ОНКОЛОГИЯ				-				-				-				-				-
ДЕТСКА НЕВРОЛОГИЯ				-				-				-				-				-
ДЕТСКА НЕФРОЛОГИЯ И ХЕМОДИАЛИЗА				-				-				-				-				-
ДЕТСКА ПНЕВМОЛОГИЯ И ФТИЗИАТРИЯ				-				-				-				-				-
ДЕТСКА ПСИХИАТРИЯ				-				-				-				-				-
ДЕТСКА РЕВМАТОЛОГИЯ				-				-				-				-				-
Акушеро-гинекологични	**-**	**-**	**-**	**-**	**-**	**-**	**-**	**-**	**-**	**-**	**-**	**-**	**-**	**-**	**-**	**-**	**-**	**-**	**-**	**-**
АКУШЕРСТВО				-				-				-				-				-
ГИНЕКОЛОГИЯ				-				-				-				-				-
ПАТОЛОГИЧНА БРЕМЕННОСТ				-				-				-				-				-
Други	**-**	**-**	**-**	**-**	**-**	**-**	**-**	**-**	**45**	**40**	**-**	**85**	**15**	**45**	**-**	**60**	**-**	**-**	**100**	**100**
ПСИХИАТРИЯ				-				-				-				-				-
ФИЗИКАЛНА И РЕХАБИЛИТАЦИОННА МЕДИЦИНА				-				-		40		40		45		45			100	100
ПРОДЪЛЖИТЕЛНО ЛЕЧЕНИЕ				-				-			45	45			15	15				-
ПАЛИАТИВНИ ГРИЖИ				-				-				-				-				-
Структури без легла	**-**	**-**	**-**	**-**	**-**	**-**	**-**	**-**	**1**	**-**	**-**	**1**	**-**	**-**	**-**	**-**	**-**	**-**	**-**	**-**
СПЕШНА МЕДИЦИНА				-				-				-				-				-
ДИАЛИЗНО ЛЕЧЕНИЕ (БРОЙ ПОСТОВЕ)				-				-				-				-				-
ПСИХИАТРИЯ - ДНЕВЕН СТАЦИОНАР (БРОЙ МЕСТА)				-				-				-				-				-
ЛЪЧЕЛЕЧЕНИЕ				-				-				-				-				-
НУКЛЕАРНА МЕДИЦИНА				-				-				-				-				-
ФИЗИКАЛНА И РЕХАБИЛИТАЦИОННА МЕДИЦИНА				-				-				-				-				-

ВИРУСОЛОГИЧНА ЛАБОРАТОРИЯ				-				-				-				-				-
КЛИНИЧНА ЛАБОРАТОРИЯ				-				-	1			1				-				-
ЛАБОРАТОРИЯ ПО КЛИНИЧНА ИМУНОЛОГИЯ				-				-				-				-				-
МЕДИЦИНСКА ГЕНЕТИКА				-				-				-				-				-
МЕДИЦИНСКА ПАРАЗИТОЛОГИЯ				-				-				-				-				-
МИКРОБИОЛОГИЧНА ЛАБОРАТОРИЯ				-				-				-				-				-
ТОКСИКОЛОГИЧНА ЛАБОРАТОРИЯ				-				-				-				-				-
ОБРАЗНА ДИАГНОСТИКА				-				-				-				-				-
ТРАНСФУЗИОННА ХЕМАТОЛОГИЯ				-				-				-				-				-
ОБЩА И КЛИНИЧНА ПАТОЛОГИЯ				-				-				-				-				-
СЪДЕБНА МЕДИЦИНА				-				-				-				-				-

Медицински дейности по видове	***СБР "Здраве"АД гр. Банкя***				***СБР - Национален комплекс - филиал гр. Банкя ЕАД***				***Адъбадем Сити клиник УМБАЛ ЕООД***				***Аджъбадем Ситиклиник МБАЛ "Токуда Болница София" АД***				***Университетска Болница "Лозенец"***			
	I ниво	**II ниво**	**III ниво**	**ОБЩО**	**I ниво**	**II ниво**	**III ниво**	**ОБЩО**	**I ниво**	**II ниво**	**III ниво**	**ОБЩО**	**I ниво**	**II ниво**	**III ниво**	**ОБЩО**	**I ниво**	**II ниво**	**III ниво**	**ОБЩО**
Общо легла	**-**	**-**	**300**	**300**	**-**	**-**	**75**	**75**	**1**	**15**	**149**	**165**	**-**	**35**	**586**	**621**	**-**	**20**	**197**	**217**
Интензивни	**-**	**-**	**-**	**-**	**-**	**-**	**-**	**-**	**-**	**-**	**14**	**14**	**-**	**-**	**32**	**32**	**-**	**-**	**20**	**20**
АНЕСТЕЗИОЛОГИЯ И ИНТЕНЗИВНО ЛЕЧЕНИЕ				-				-			14	14			32	32			20	20
Терапевтични	**-**	**-**	**-**	**-**	**-**	**-**	**-**	**-**	**-**	**15**	**110**	**125**	**-**	**30**	**242**	**272**	**-**	**-**	**71**	**71**
ВЪТРЕШНИ БОЛЕСТИ - НЕПРОФИЛИРАНИ				-				-		10		10				-			10	10
ГАСТРОЕНТЕРОЛОГИЯ				-				-			21	21			45	45			10	10
ЕНДОКРИНОЛОГИЯ И БОЛЕСТИ НА ОБМЯНАТА				-				-				-			12	12				-
ИНФЕКЦИОЗНИ БОЛЕСТИ				-				-				-				-				-
КАРДИОЛОГИЯ				-				-			30	30			40	40			26	26
КЛИНИЧНА АЛЕРГОЛОГИЯ				-				-				-				-				-
КЛИНИЧНА ИМУНОЛОГИЯ				-				-				-				-				-
КЛИНИЧНА ТОКСИКОЛОГИЯ				-				-				-				-				-
КЛИНИЧНА ХЕМАТОЛОГИЯ				-				-				-			25	25				-
КОЖНИ И ВЕНЕРИЧЕСКИ БОЛЕСТИ				-				-				-		10		10				-
ЛЪЧЕЛЕЧЕНИЕ				-				-			10	10		20		20				-
МЕДИЦИНСКА ОНКОЛОГИЯ				-				-			49	49			45	45				-
НУКЛЕАРНА МЕДИЦИНА				-				-				-				-				-
НЕРВНИ БОЛЕСТИ				-				-		5		5			30	30			5	5
НЕФРОЛОГИЯ				-				-				-			25	25			10	10
ПНЕВМОЛОГИЯ И ФТИЗИАТРИЯ				-				-				-			20	20			10	10
РЕВМАТОЛОГИЯ				-				-				-				-				-
Хирургични	**-**	**-**	**-**	**-**	**-**	**-**	**-**	**-**	**-**	**-**	**25**	**25**	**-**	**5**	**196**	**201**	**-**	**-**	**76**	**76**
ГРЪДНА ХИРУРГИЯ				-				-				-			10	10				-
ДЕТСКА ХИРУРГИЯ				-				-				-				-				-
КАРДИОХИРУРГИЯ				-				-			20	20			24	24			20	20
ЛИЦЕВО-ЧЕЛЮСТНА ХИРУРГИЯ				-				-				-			10	10				-
НЕВРОХИРУРГИЯ				-				-				-			30	30				-
ОРТОПЕДИЯ И ТРАВМАТОЛОГИЯ				-				-				-			15	15			10	10
ОЧНИ БОЛЕСТИ				-				-				-			10	10			5	5
ПЛАСТИЧНО-ВЪЗСТАНОВИТЕЛНА ХИРУРГИЯ				-				-				-		5		5				-
СЪДОВА ХИРУРГИЯ				-				-			5	5			25	25			10	10
УРОЛОГИЯ				-				-				-			30	30			12	12
УШНО-НОСНО-ГЪРЛЕНИ БОЛЕСТИ				-				-				-			10	10			5	5
ХИРУРГИЯ				-				-				-			32	32			14	14
Педиатрични	**-**	**-**	**-**	**-**	**-**	**-**	**-**	**-**	**-**	**-**	**-**	**-**	**-**	**-**	**58**	**58**	**-**	**20**	**10**	**30**
НЕОНАТОЛОГИЯ				-				-				-			22	22		20		20
ПЕДИАТРИЯ				-				-				-			31	31			10	10
ДЕТСКА ГАСТРОЕНТЕРОЛОГИЯ				-				-				-				-				-
ДЕТСКА ЕНДОКРИНОЛОГИЯ И БОЛЕСТИ НА ОБМЯНАТА				-				-				-			5	5				-
ДЕТСКА КАРДИОЛОГИЯ				-				-				-				-				-
ДЕТСКА КЛИНИЧНА ХЕМАТОЛОГИЯ И ОНКОЛОГИЯ				-				-				-				-				-
ДЕТСКА НЕВРОЛОГИЯ				-				-				-				-				-
ДЕТСКА НЕФРОЛОГИЯ И ХЕМОДИАЛИЗА				-				-				-				-				-
ДЕТСКА ПНЕВМОЛОГИЯ И ФТИЗИАТРИЯ				-				-				-				-				-
ДЕТСКА ПСИХИАТРИЯ				-				-				-				-				-
ДЕТСКА РЕВМАТОЛОГИЯ				-				-				-				-				-
Акушеро-гинекологични	**-**	**-**	**-**	**-**	**-**	**-**	**-**	**-**	**-**	**-**	**-**	**-**	**-**	**-**	**48**	**48**	**-**	**-**	**15**	**15**
АКУШЕРСТВО				-				-				-			36	36			15	15
ГИНЕКОЛОГИЯ				-				-				-			12	12				-
ПАТОЛОГИЧНА БРЕМЕННОСТ				-				-				-				-				-
Други	**-**	**-**	**300**	**300**	**-**	**-**	**75**	**75**	**1**	**-**	**-**	**1**	**-**	**-**	**10**	**10**	**-**	**-**	**5**	**5**
ПСИХИАТРИЯ				-				-				-				-				-
ФИЗИКАЛНА И РЕХАБИЛИТАЦИОННА МЕДИЦИНА			300	300			75	75				-			10	10			5	5
ПРОДЪЛЖИТЕЛНО ЛЕЧЕНИЕ				-				-				-				-				-
ПАЛИАТИВНИ ГРИЖИ				-				-			1	1				-				-
Структури без легла	**-**	**-**	**-**	**-**	**-**	**-**	**-**	**-**	**-**	**-**	**7**	**7**	**2**	**-**	**31**	**33**	**3**	**-**	**15**	**18**
СПЕШНА МЕДИЦИНА				-				-				-	1			1	1			1
ДИАЛИЗНО ЛЕЧЕНИЕ (БРОЙ ПОСТОВЕ)				-				-				-			27	27			12	12
ПСИХИАТРИЯ - ДНЕВЕН СТАЦИОНАР (БРОЙ МЕСТА)				-				-				-				-				-
ЛЪЧЕЛЕЧЕНИЕ				-				-				-				-				-
НУКЛЕАРНА МЕДИЦИНА				-				-			7	7				-				-
ФИЗИКАЛНА И РЕХАБИЛИТАЦИОННА МЕДИЦИНА				-				-				-				-				-
ВИРУСОЛОГИЧНА ЛАБОРАТОРИЯ				-				-				-				-				-
КЛИНИЧНА ЛАБОРАТОРИЯ				-				-				-			1	1			1	1
ЛАБОРАТОРИЯ ПО КЛИНИЧНА ИМУНОЛОГИЯ				-				-				-				-				-
МЕДИЦИНСКА ГЕНЕТИКА				-				-				-				-				-
МЕДИЦИНСКА ПАРАЗИТОЛОГИЯ				-				-				-				-				-

МИКРОБИОЛОГИЧНА ЛАБОРАТОРИЯ				-				-				-			1	1			1	1
ТОКСИКОЛОГИЧНА ЛАБОРАТОРИЯ				-				-				-				-				-
ОБРАЗНА ДИАГНОСТИКА				-				-				-			1	1			1	1
ТРАНСФУЗИОННА ХЕМАТОЛОГИЯ				-				-				-			1	1				-
ОБЩА И КЛИНИЧНА ПАТОЛОГИЯ				-				-				-			1	1			1	1
СЪДЕБНА МЕДИЦИНА				-				-				-				-			1	1

Медицински дейности по видове	***УМБАЛ - НКБ - ЕАД - София***				***УМБАЛ СОФИЯМЕД ООД***				***УМБАЛ "Александровска", ЕАД - София***				***УМБАЛ по неврология и психиатрия "Св. Наум", ЕАД***				***УМБАЛ "Света Екатерина" - ЕАД***			
	I ниво	**II ниво**	**III ниво**	**ОБЩО**	**I ниво**	**II ниво**	**III ниво**	**ОБЩО**	**I ниво**	**II ниво**	**III ниво**	**ОБЩО**	**I ниво**	**II ниво**	**III ниво**	**ОБЩО**	**I ниво**	**II ниво**	**III ниво**	**ОБЩО**
Общо легла	**-**	**-**	**299**	**299**	**13**	**66**	**547**	**626**	**-**	**10**	**788**	**798**	**-**	**-**	**241**	**241**	**10**	**10**	**123**	**143**
Интензивни	**-**	**-**	**18**	**18**	**-**	**-**	**20**	**20**	**-**	**-**	**42**	**42**	**-**	**-**	**9**	**9**	**-**	**-**	**28**	**28**
АНЕСТЕЗИОЛОГИЯ И ИНТЕНЗИВНО ЛЕЧЕНИЕ			18	18			20	20			42	42			9	9			28	28
Терапевтични	**-**	**-**	**124**	**124**	**-**	**47**	**236**	**283**	**-**	**10**	**383**	**393**	**-**	**-**	**122**	**122**	**-**	**10**	**32**	**42**
ВЪТРЕШНИ БОЛЕСТИ - НЕПРОФИЛИРАНИ				-				-				-				-				-
ГАСТРОЕНТЕРОЛОГИЯ				-			90	90		10	23	33				-		10		10
ЕНДОКРИНОЛОГИЯ И БОЛЕСТИ НА ОБМЯНАТА				-			25	25			26	26				-				-
ИНФЕКЦИОЗНИ БОЛЕСТИ				-				-				-				-				-
КАРДИОЛОГИЯ			90	90			46	46			65	65				-			32	32
КЛИНИЧНА АЛЕРГОЛОГИЯ				-				-			30	30				-				-
КЛИНИЧНА ИМУНОЛОГИЯ				-				-			5	5				-				-
КЛИНИЧНА ТОКСИКОЛОГИЯ				-				-				-				-				-
КЛИНИЧНА ХЕМАТОЛОГИЯ				-		21		21			26	26				-				-
КОЖНИ И ВЕНЕРИЧЕСКИ БОЛЕСТИ				-				-			60	60				-				-
ЛЪЧЕЛЕЧЕНИЕ				-				-				-				-				-
МЕДИЦИНСКА ОНКОЛОГИЯ				-		25		25				-				-				-
НУКЛЕАРНА МЕДИЦИНА				-				-			3	3				-				-
НЕРВНИ БОЛЕСТИ			34	34			30	30			60	60			122	122				-
НЕФРОЛОГИЯ				-				-			60	60				-				-
ПНЕВМОЛОГИЯ И ФТИЗИАТРИЯ				-		1		1			25	25				-				-
РЕВМАТОЛОГИЯ				-			45	45				-				-				-
Хирургични	**-**	**-**	**48**	**48**	**-**	**8**	**230**	**238**	**-**	**-**	**250**	**250**	**-**	**-**	**-**	**-**	**-**	**-**	**63**	**63**
ГРЪДНА ХИРУРГИЯ				-		8		8				-				-				-
ДЕТСКА ХИРУРГИЯ				-				-				-				-				-
КАРДИОХИРУРГИЯ			20	20				-				-				-			30	30
ЛИЦЕВО-ЧЕЛЮСТНА ХИРУРГИЯ				-				-			14	14				-				-
НЕВРОХИРУРГИЯ				-			30	30				-				-				-
ОРТОПЕДИЯ И ТРАВМАТОЛОГИЯ				-			80	80				-				-				-
ОЧНИ БОЛЕСТИ				-				-			36	36				-				-
ПЛАСТИЧНО-ВЪЗСТАНОВИТЕЛНА ХИРУРГИЯ				-				-			11	11				-				-
СЪДОВА ХИРУРГИЯ			28	28			35	35				-				-			23	23
УРОЛОГИЯ				-			27	27			80	80				-				-
УШНО-НОСНО-ГЪРЛЕНИ БОЛЕСТИ				-			21	21				-				-				-
ХИРУРГИЯ				-			37	37			109	109				-			10	10
Педиатрични	**-**	**-**	**56**	**56**	**-**	**11**	**26**	**37**	**-**	**-**	**46**	**46**	**-**	**-**	**30**	**30**	**-**	**-**	**-**	**-**
НЕОНАТОЛОГИЯ				-		11		11				-				-				-
ПЕДИАТРИЯ			27	27			26	26			46	46				-				-
ДЕТСКА ГАСТРОЕНТЕРОЛОГИЯ				-				-				-				-				-
ДЕТСКА ЕНДОКРИНОЛОГИЯ И БОЛЕСТИ НА ОБМЯНАТА				-				-				-				-				-
ДЕТСКА КАРДИОЛОГИЯ			29	29				-				-				-				-
ДЕТСКА КЛИНИЧНА ХЕМАТОЛОГИЯ И ОНКОЛОГИЯ				-				-				-				-				-
ДЕТСКА НЕВРОЛОГИЯ				-				-				-			30	30				-
ДЕТСКА НЕФРОЛОГИЯ И ХЕМОДИАЛИЗА				-				-				-				-				-
ДЕТСКА ПНЕВМОЛОГИЯ И ФТИЗИАТРИЯ				-				-				-				-				-
ДЕТСКА ПСИХИАТРИЯ				-				-				-				-				-
ДЕТСКА РЕВМАТОЛОГИЯ				-				-				-				-				-
Акушеро-гинекологични	**-**	**-**	**-**	**-**	**-**	**-**	**35**	**35**	**-**	**-**	**-**	**-**	**-**	**-**	**-**	**-**	**-**	**-**	**-**	**-**
АКУШЕРСТВО				-			11	11				-				-				-
ГИНЕКОЛОГИЯ				-			24	24				-				-				-
ПАТОЛОГИЧНА БРЕМЕННОСТ				-				-				-				-				-
Други	**-**	**-**	**53**	**53**	**13**	**-**	**-**	**13**	**-**	**-**	**67**	**67**	**-**	**-**	**80**	**80**	**10**	**-**	**-**	**10**
ПСИХИАТРИЯ				-				-			67	67			65	65				-
ФИЗИКАЛНА И РЕХАБИЛИТАЦИОННА МЕДИЦИНА			53	53	13			13				-			15	15				-
ПРОДЪЛЖИТЕЛНО ЛЕЧЕНИЕ				-				-				-				-			10	10
ПАЛИАТИВНИ ГРИЖИ				-				-				-				-				-
Структури без легла	**1**	**2**	**18**	**21**	**3**	**1**	**-**	**4**	**65**	**-**	**26**	**91**	**31**	**4**	**-**	**35**	**2**	**-**	**2**	**4**
СПЕШНА МЕДИЦИНА	1			1	1			1			1	1	1			1				-
ДИАЛИЗНО ЛЕЧЕНИЕ (БРОЙ ПОСТОВЕ)			16	16				-			19	19				-				-
ПСИХИАТРИЯ - ДНЕВЕН СТАЦИОНАР (БРОЙ МЕСТА)				-				-			63	63			30	30				-
ЛЪЧЕЛЕЧЕНИЕ				-				-				-				-				-
НУКЛЕАРНА МЕДИЦИНА				-				-			1	1		1		1				-
ФИЗИКАЛНА И РЕХАБИЛИТАЦИОННА МЕДИЦИНА				-				-			1	1				-	1			1
ВИРУСОЛОГИЧНА ЛАБОРАТОРИЯ				-				-				-				-				-
КЛИНИЧНА ЛАБОРАТОРИЯ			1	1				-			1	1		1		1			1	1
ЛАБОРАТОРИЯ ПО КЛИНИЧНА ИМУНОЛОГИЯ				-		1		1			1	1				-				-
МЕДИЦИНСКА ГЕНЕТИКА				-				-				-				-				-
МЕДИЦИНСКА ПАРАЗИТОЛОГИЯ				-				-				-				-				-
МИКРОБИОЛОГИЧНА ЛАБОРАТОРИЯ			1	1				-			1	1		1		1			1	1
ТОКСИКОЛОГИЧНА ЛАБОРАТОРИЯ				-				-				-				-				-
ОБРАЗНА ДИАГНОСТИКА		1		1	1			1			1	1		1		1				-
ТРАНСФУЗИОННА ХЕМАТОЛОГИЯ		1		1				-				-				-				-
ОБЩА И КЛИНИЧНА ПАТОЛОГИЯ				-			1	1			1	1				-			1	1
СЪДЕБНА МЕДИЦИНА				-				-			1	1				-				-

Медицински дейности по видове	*УМБАЛ "Св.Иван Рилски", ЕАД - София*				*УМБАЛ и спешна медицина - "Пирогов" - ЕАД*				*УСБАЛ по инфекциозни и паразитни болести "Проф. Иван Киров" - ЕАД - София*				*УСБАЛ по лицево-челюстна хирургия ЕООД*				*УСБАЛ по онкология - ЕАД София*			
	I ниво	II ниво	III ниво	ОБЩО	I ниво	II ниво	III ниво	ОБЩО	I ниво	II ниво	III ниво	ОБЩО	I ниво	II ниво	III ниво	ОБЩО	I ниво	II ниво	III ниво	ОБЩО
Общо легла	**-**	**61**	**323**	**384**	**-**	**54**	**753**	**807**	**-**	**-**	**120**	**120**	**6**	**-**	**29**	**35**	**-**	**21**	**221**	**242**
Интензивни	**-**	**-**	**11**	**11**	**-**	**-**	**58**	**58**	**-**	**-**	**-**	**-**	**6**	**-**	**-**	**6**	**-**	**-**	**8**	**8**
АНЕСТЕЗИОЛОГИЯ И ИНТЕНЗИВНО ЛЕЧЕНИЕ			11	11			58	58				-	6			6			8	8
Терапевтични	**-**	**36**	**222**	**258**	**-**	**20**	**110**	**130**	**-**	**-**	**120**	**120**	**-**	**-**	**-**	**-**	**-**	**11**	**103**	**114**
ВЪТРЕШНИ БОЛЕСТИ - НЕПРОФИЛИРАНИ				-			36	36				-				-				-
ГАСТРОЕНТЕРОЛОГИЯ			50	50		10		10				-				-		11		11
ЕНДОКРИНОЛОГИЯ И БОЛЕСТИ НА ОБМЯНАТА				-				-				-				-				-
ИНФЕКЦИОЗНИ БОЛЕСТИ				-				-			120	120				-				-
КАРДИОЛОГИЯ				-			44	44				-				-				-
КЛИНИЧНА АЛЕРГОЛОГИЯ				-				-				-				-				-
КЛИНИЧНА ИМУНОЛОГИЯ				-				-				-				-				-
КЛИНИЧНА ТОКСИКОЛОГИЯ		3		3			30	30				-				-				-
КЛИНИЧНА ХЕМАТОЛОГИЯ			41	41				-				-				-				-
КОЖНИ И ВЕНЕРИЧЕСКИ БОЛЕСТИ				-				-				-				-			12	12
ЛЪЧЕЛЕЧЕНИЕ			5	5				-				-				-			48	48
МЕДИЦИНСКА ОНКОЛОГИЯ		16		16				-				-				-			43	43
НУКЛЕАРНА МЕДИЦИНА				-				-				-				-				-
НЕРВНИ БОЛЕСТИ		6	20	26		10		10				-				-				-
НЕФРОЛОГИЯ			36	36				-				-				-				-
ПНЕВМОЛОГИЯ И ФТИЗИАТРИЯ		11		11				-				-				-				-
РЕВМАТОЛОГИЯ			70	70				-				-				-				-
Хирургични	**-**	**25**	**70**	**95**	**-**	**29**	**575**	**604**	**-**	**-**	**-**	**-**	**-**	**-**	**29**	**29**	**-**	**10**	**80**	**90**
ГРЪДНА ХИРУРГИЯ				-		10		10				-				-			43	43
ДЕТСКА ХИРУРГИЯ				-			52	52				-				-				-
КАРДИОХИРУРГИЯ				-				-				-				-				-
ЛИЦЕВО-ЧЕЛЮСТНА ХИРУРГИЯ				-			10	10				-			29	29				-
НЕВРОХИРУРГИЯ			70	70			55	55				-				-				-
ОРТОПЕДИЯ И ТРАВМАТОЛОГИЯ				-			185	185				-				-				-
ОЧНИ БОЛЕСТИ				-				-				-				-				-
ПЛАСТИЧНО-ВЪЗСТАНОВИТЕЛНА ХИРУРГИЯ				-			45	45				-				-				-
СЪДОВА ХИРУРГИЯ				-			14	14				-				-				-
УРОЛОГИЯ				-			67	67				-				-			16	16
УШНО-НОСНО-ГЪРЛЕНИ БОЛЕСТИ		10		10		19		19				-				-		10		10
ХИРУРГИЯ		15		15			147	147				-				-			21	21
Педиатрични	**-**	**-**	**-**	**-**	**-**	**-**	**-**	**-**	**-**	**-**	**-**	**-**	**-**	**-**	**-**	**-**	**-**	**-**	**-**	**-**
НЕОНАТОЛОГИЯ				-				-				-				-				-
ПЕДИАТРИЯ				-				-				-				-				-
ДЕТСКА ГАСТРОЕНТЕРОЛОГИЯ				-				-				-				-				-
ДЕТСКА ЕНДОКРИНОЛОГИЯ И БОЛЕСТИ НА ОБМЯНАТА				-				-				-				-				-
ДЕТСКА КАРДИОЛОГИЯ				-				-				-				-				-
ДЕТСКА КЛИНИЧНА ХЕМАТОЛОГИЯ И ОНКОЛОГИЯ				-				-				-				-				-
ДЕТСКА НЕВРОЛОГИЯ				-				-				-				-				-
ДЕТСКА НЕФРОЛОГИЯ И ХЕМОДИАЛИЗА				-				-				-				-				-
ДЕТСКА ПНЕВМОЛОГИЯ И ФТИЗИАТРИЯ				-				-				-				-				-
ДЕТСКА ПСИХИАТРИЯ				-				-				-				-				-
ДЕТСКА РЕВМАТОЛОГИЯ				-				-				-				-				-
Акушеро-гинекологични	**-**	**-**	**-**	**-**	**-**	**-**	**10**	**10**	**-**	**-**	**-**	**-**	**-**	**-**	**-**	**-**	**-**	**-**	**30**	**30**
АКУШЕРСТВО				-				-				-				-				-
ГИНЕКОЛОГИЯ				-			10	10				-				-			30	30
ПАТОЛОГИЧНА БРЕМЕННОСТ				-				-				-				-				-
Други	**-**	**-**	**20**	**20**	**-**	**5**	**-**	**5**	**-**	**-**	**-**	**-**	**-**	**-**	**-**	**-**	**-**	**-**	**-**	**-**
ПСИХИАТРИЯ				-				-				-				-				-
ФИЗИКАЛНА И РЕХАБИЛИТАЦИОННА МЕДИЦИНА			20	20		5		5				-				-				-
ПРОДЪЛЖИТЕЛНО ЛЕЧЕНИЕ				-				-				-				-				-
ПАЛИАТИВНИ ГРИЖИ				-				-				-				-				-
Структури без легла	**2**	**1**	**24**	**27**	**2**	**1**	**21**	**24**	**-**	**2**	**2**	**4**	**-**	**-**	**-**	**-**	**1**	**-**	**6**	**7**
СПЕШНА МЕДИЦИНА				-			1	1				-				-				-
ДИАЛИЗНО ЛЕЧЕНИЕ (БРОЙ ПОСТОВЕ)			20	20			17	17				-				-				-
ПСИХИАТРИЯ - ДНЕВЕН СТАЦИОНАР (БРОЙ МЕСТА)				-				-				-				-				-
ЛЪЧЕЛЕЧЕНИЕ				-				-				-				-			1	1
НУКЛЕАРНА МЕДИЦИНА			1	1				-				-				-			1	1
ФИЗИКАЛНА И РЕХАБИЛИТАЦИОННА МЕДИЦИНА				-				-				-				-				-
ВИРУСОЛОГИЧНА ЛАБОРАТОРИЯ				-				-				-				-				-
КЛИНИЧНА ЛАБОРАТОРИЯ			1	1			1	1			1	1				-			1	1
ЛАБОРАТОРИЯ ПО КЛИНИЧНА ИМУНОЛОГИЯ			1	1		1		1				-				-				-
МЕДИЦИНСКА ГЕНЕТИКА			1	1				-				-				-				-
МЕДИЦИНСКА ПАРАЗИТОЛОГИЯ				-				-			1	1				-				-
МИКРОБИОЛОГИЧНА ЛАБОРАТОРИЯ		1		1			1	1		1		1				-			1	1
ТОКСИКОЛОГИЧНА ЛАБОРАТОРИЯ				-				-				-				-				-
ОБРАЗНА ДИАГНОСТИКА			1	1			1	1		1		1				-			1	1
ТРАНСФУЗИОННА ХЕМАТОЛОГИЯ				-				-				-				-			1	1
ОБЩА И КЛИНИЧНА ПАТОЛОГИЯ			1	1			1	1				-				-			1	1
СЪДЕБНА МЕДИЦИНА				-			1	1				-				-				-

Медицински дейности по видове	*УСБАЛ по ортопедия "проф. Бойчо Бойчев" ЕАД*				*УСБАЛ по АГ "Майчин дом" ЕАД*				*УСБАЛ по детски болести проф. Иван Митев - ЕАД*				*УСБАЛ по ендокринология "Акад. Ив. Пенчев" - ЕАД - София*				*УСБАЛХЗ*			
	I ниво	II ниво	III ниво	ОБЩО	I ниво	II ниво	III ниво	ОБЩО	I ниво	II ниво	III ниво	ОБЩО	I ниво	II ниво	III ниво	ОБЩО	I ниво	II ниво	III ниво	ОБЩО
Общо легла	**-**	**10**	**64**	**74**	**-**	**-**	**390**	**390**	**-**	**-**	**107**	**107**	**4**	**16**	**81**	**101**	**-**	**-**	**102**	**102**
Интензивни	**-**	**10**	**-**	**10**	**-**	**-**	**20**	**20**	**-**	**-**	**16**	**16**	**4**	**-**	**-**	**4**	**-**	**-**	**-**	**-**
АНЕСТЕЗИОЛОГИЯ И ИНТЕНЗИВНО ЛЕЧЕНИЕ		10		10			20	20			16	16	4			4				-
Терапевтични	**-**	**-**	**-**	**-**	**-**	**-**	**-**	**-**	**-**	**-**	**-**	**-**	**-**	**-**	**81**	**81**	**-**	**-**	**102**	**102**
ВЪТРЕШНИ БОЛЕСТИ - НЕПРОФИЛИРАНИ				-				-				-				-				-
ГАСТРОЕНТЕРОЛОГИЯ				-				-				-				-				-
ЕНДОКРИНОЛОГИЯ И БОЛЕСТИ НА ОБМЯНАТА				-				-				-			81	81				-
ИНФЕКЦИОЗНИ БОЛЕСТИ				-				-				-				-				-
КАРДИОЛОГИЯ				-				-				-				-				-
КЛИНИЧНА АЛЕРГОЛОГИЯ				-				-				-				-				-
КЛИНИЧНА ИМУНОЛОГИЯ				-				-				-				-				-
КЛИНИЧНА ТОКСИКОЛОГИЯ				-				-				-				-				-
КЛИНИЧНА ХЕМАТОЛОГИЯ				-				-				-				-			102	102
КОЖНИ И ВЕНЕРИЧЕСКИ БОЛЕСТИ				-				-				-				-				-
ЛЪЧЕЛЕЧЕНИЕ				-				-				-				-				-
МЕДИЦИНСКА ОНКОЛОГИЯ				-				-				-				-				-
НУКЛЕАРНА МЕДИЦИНА				-				-				-				-				-
НЕРВНИ БОЛЕСТИ				-				-				-				-				-
НЕФРОЛОГИЯ				-				-				-				-				-
ПНЕВМОЛОГИЯ И ФТИЗИАТРИЯ				-				-				-				-				-
РЕВМАТОЛОГИЯ				-				-				-				-				-
Хирургични	**-**	**-**	**64**	**64**	**-**	**-**	**-**	**-**	**-**	**-**	**-**	**-**	**-**	**16**	**-**	**16**	**-**	**-**	**-**	**-**
ГРЪДНА ХИРУРГИЯ				-				-				-				-				-
ДЕТСКА ХИРУРГИЯ				-				-				-				-				-
КАРДИОХИРУРГИЯ				-				-				-				-				-
ЛИЦЕВО-ЧЕЛЮСТНА ХИРУРГИЯ				-				-				-				-				-
НЕВРОХИРУРГИЯ				-				-				-				-				-
ОРТОПЕДИЯ И ТРАВМАТОЛОГИЯ			64	64				-				-				-				-
ОЧНИ БОЛЕСТИ				-				-				-				-				-
ПЛАСТИЧНО-ВЪЗСТАНОВИТЕЛНА ХИРУРГИЯ				-				-				-				-				-
СЪДОВА ХИРУРГИЯ				-				-				-				-				-
УРОЛОГИЯ				-				-				-				-				-
УШНО-НОСНО-ГЪРЛЕНИ БОЛЕСТИ				-				-				-				-				-
ХИРУРГИЯ				-				-				-		16		16				-
Педиатрични	**-**	**-**	**-**	**-**	**-**	**-**	**110**	**110**	**-**	**-**	**91**	**91**	**-**	**-**	**-**	**-**	**-**	**-**	**-**	**-**
НЕОНАТОЛОГИЯ				-			110	110			5	5				-				-
ПЕДИАТРИЯ				-				-			6	6				-				-
ДЕТСКА ГАСТРОЕНТЕРОЛОГИЯ				-				-			15	15				-				-
ДЕТСКА ЕНДОКРИНОЛОГИЯ И БОЛЕСТИ НА ОБМЯНАТА				-				-			25	25				-				-
ДЕТСКА КАРДИОЛОГИЯ				-				-			5	5				-				-
ДЕТСКА КЛИНИЧНА ХЕМАТОЛОГИЯ И ОНКОЛОГИЯ				-				-				-				-				-
ДЕТСКА НЕВРОЛОГИЯ				-				-			10	10				-				-
ДЕТСКА НЕФРОЛОГИЯ И ХЕМОДИАЛИЗА				-				-			15	15				-				-
ДЕТСКА ПНЕВМОЛОГИЯ И ФТИЗИАТРИЯ				-				-				-				-				-
ДЕТСКА ПСИХИАТРИЯ				-				-				-				-				-
ДЕТСКА РЕВМАТОЛОГИЯ				-				-			10	10				-				-
Акушеро-гинекологични	**-**	**-**	**-**	**-**	**-**	**-**	**260**	**260**	**-**	**-**	**-**	**-**	**-**	**-**	**-**	**-**	**-**	**-**	**-**	**-**
АКУШЕРСТВО				-			84	84				-				-				-
ГИНЕКОЛОГИЯ				-			81	81				-				-				-
ПАТОЛОГИЧНА БРЕМЕННОСТ				-			95	95				-				-				-
Други	**-**	**-**	**-**	**-**	**-**	**-**	**-**	**-**	**-**	**-**	**-**	**-**	**-**	**-**	**-**	**-**	**-**	**-**	**-**	**-**
ПСИХИАТРИЯ				-				-				-				-				-
ФИЗИКАЛНА И РЕХАБИЛИТАЦИОННА МЕДИЦИНА				-				-				-				-				-
ПРОДЪЛЖИТЕЛНО ЛЕЧЕНИЕ				-				-				-				-				-
ПАЛИАТИВНИ ГРИЖИ				-				-				-				-				-
Структури без легла	**1**	**1**	**-**	**2**	**2**	**1**	**2**	**5**	**-**	**1**	**7**	**8**	**-**	**1**	**2**	**3**	**1**	**2**	**3**	**6**
СПЕШНА МЕДИЦИНА				-				-				-				-				-
ДИАЛИЗНО ЛЕЧЕНИЕ (БРОЙ ПОСТОВЕ)				-				-			4	4				-				-
ПСИХИАТРИЯ - ДНЕВЕН СТАЦИОНАР (БРОЙ МЕСТА)				-				-				-				-				-
ЛЪЧЕЛЕЧЕНИЕ				-				-				-				-				-
НУКЛЕАРНА МЕДИЦИНА				-				-				-		1		1		1		1
ФИЗИКАЛНА И РЕХАБИЛИТАЦИОННА МЕДИЦИНА				-				-				-				-				-
ВИРУСОЛОГИЧНА ЛАБОРАТОРИЯ				-				-			1	1				-				-
КЛИНИЧНА ЛАБОРАТОРИЯ		1		1			1	1			1	1			1	1			1	1
ЛАБОРАТОРИЯ ПО КЛИНИЧНА ИМУНОЛОГИЯ				-				-				-			1	1			1	1
МЕДИЦИНСКА ГЕНЕТИКА				-			1	1				-				-			1	1
МЕДИЦИНСКА ПАРАЗИТОЛОГИЯ				-				-				-				-				-
МИКРОБИОЛОГИЧНА ЛАБОРАТОРИЯ				-			1	1			1	1				-		1		1
ТОКСИКОЛОГИЧНА ЛАБОРАТОРИЯ				-				-				-				-				-
ОБРАЗНА ДИАГНОСТИКА	1			1		1		1		1		1				-				-
ТРАНСФУЗИОННА ХЕМАТОЛОГИЯ				-				-				-				-			1	1
ОБЩА И КЛИНИЧНА ПАТОЛОГИЯ				-			1	1				-				-				-
СЪДЕБНА МЕДИЦИНА				-				-				-				-				-

Медицински дейности по видове	*УМБАЛ "Царица Йоанна"- ИСУЛ, ЕАД - София*				*МПЛР "Сердика"*				*СБ по пневмо-фтизиатрични заболявания за ПЛР "Цар Фердинанд 1" ЕООД - с. Искрец*				*СБПЛР - Филиал Банкя /МИ на МВР/*				*СОБАЛ Вижън"*			
	I ниво	II ниво	III ниво	ОБЩО	I ниво	II ниво	III ниво	ОБЩО	I ниво	II ниво	III ниво	ОБЩО	I ниво	II ниво	III ниво	ОБЩО	I ниво	II ниво	III ниво	ОБЩО
Общо легла	**-**	**-**	**470**	**470**	**80**	**-**	**40**	**120**	**170**	**-**	**-**	**170**	**-**	**100**	**-**	**100**	**1**	**-**	**14**	**15**
Интензивни	**-**	**-**	**8**	**8**	**-**	**-**	**-**	**-**	**-**	**-**	**-**	**-**	**-**	**-**	**-**	**-**	**1**	**-**	**-**	**1**
АНЕСТЕЗИОЛОГИЯ И ИНТЕНЗИВНО ЛЕЧЕНИЕ			8	8				-				-				-	1			1
Терапевтични	**-**	**-**	**266**	**266**	**-**	**-**	**-**	**-**	**-**	**-**	**-**	**-**	**-**	**-**	**-**	**-**	**-**	**-**	**-**	**-**
ВЪТРЕШНИ БОЛЕСТИ - НЕПРОФИЛИРАНИ				-				-				-				-				-
ГАСТРОЕНТЕРОЛОГИЯ			45	45				-				-				-				-
ЕНДОКРИНОЛОГИЯ И БОЛЕСТИ НА ОБМЯНАТА			20	20				-				-				-				-
ИНФЕКЦИОЗНИ БОЛЕСТИ				-				-				-				-				-
КАРДИОЛОГИЯ			24	24				-				-				-				-
КЛИНИЧНА АЛЕРГОЛОГИЯ				-				-				-				-				-
КЛИНИЧНА ИМУНОЛОГИЯ				-				-				-				-				-
КЛИНИЧНА ТОКСИКОЛОГИЯ				-				-				-				-				-
КЛИНИЧНА ХЕМАТОЛОГИЯ				-				-				-				-				-
КОЖНИ И ВЕНЕРИЧЕСКИ БОЛЕСТИ				-				-				-				-				-
ЛЪЧЕЛЕЧЕНИЕ			96	96				-				-				-				-
МЕДИЦИНСКА ОНКОЛОГИЯ			21	21				-				-				-				-
НУКЛЕАРНА МЕДИЦИНА				-				-				-				-				-
НЕРВНИ БОЛЕСТИ			39	39				-				-				-				-
НЕФРОЛОГИЯ			21	21				-				-				-				-
ПНЕВМОЛОГИЯ И ФТИЗИАТРИЯ				-				-				-				-				-
РЕВМАТОЛОГИЯ				-				-				-				-				-
Хирургични	**-**	**-**	**160**	**160**	**-**	**-**	**-**	**-**	**-**	**-**	**-**	**-**	**-**	**-**	**-**	**-**	**-**	**-**	**14**	**14**
ГРЪДНА ХИРУРГИЯ				-				-				-				-				-
ДЕТСКА ХИРУРГИЯ				-				-				-				-				-
КАРДИОХИРУРГИЯ				-				-				-				-				-
ЛИЦЕВО-ЧЕЛЮСТНА ХИРУРГИЯ				-				-				-				-				-
НЕВРОХИРУРГИЯ			12	12				-				-				-				-
ОРТОПЕДИЯ И ТРАВМАТОЛОГИЯ			25	25				-				-				-				-
ОЧНИ БОЛЕСТИ			10	10				-				-				-			14	14
ПЛАСТИЧНО-ВЪЗСТАНОВИТЕЛНА ХИРУРГИЯ				-				-				-				-				-
СЪДОВА ХИРУРГИЯ				-				-				-				-				-
УРОЛОГИЯ			10	10				-				-				-				-
УШНО-НОСНО-ГЪРЛЕНИ БОЛЕСТИ			70	70				-				-				-				-
ХИРУРГИЯ			33	33				-				-				-				-
Педиатрични	**-**	**-**	**36**	**36**	**-**	**-**	**-**	**-**	**-**	**-**	**-**	**-**	**-**	**-**	**-**	**-**	**-**	**-**	**-**	**-**
НЕОНАТОЛОГИЯ				-				-				-				-				-
ПЕДИАТРИЯ				-				-				-				-				-
ДЕТСКА ГАСТРОЕНТЕРОЛОГИЯ				-				-				-				-				-
ДЕТСКА ЕНДОКРИНОЛОГИЯ И БОЛЕСТИ НА ОБМЯНАТА				-				-				-				-				-
ДЕТСКА КАРДИОЛОГИЯ				-				-				-				-				-
ДЕТСКА КЛИНИЧНА ХЕМАТОЛОГИЯ И ОНКОЛОГИЯ			36	36				-				-				-				-
ДЕТСКА НЕВРОЛОГИЯ				-				-				-				-				-
ДЕТСКА НЕФРОЛОГИЯ И ХЕМОДИАЛИЗА				-				-				-				-				-
ДЕТСКА ПНЕВМОЛОГИЯ И ФТИЗИАТРИЯ				-				-				-				-				-
ДЕТСКА ПСИХИАТРИЯ				-				-				-				-				-
ДЕТСКА РЕВМАТОЛОГИЯ				-				-				-				-				-
Акушеро-гинекологични	**-**	**-**	**-**	**-**	**-**	**-**	**-**	**-**	**-**	**-**	**-**	**-**	**-**	**-**	**-**	**-**	**-**	**-**	**-**	**-**
АКУШЕРСТВО				-				-				-				-				-
ГИНЕКОЛОГИЯ				-				-				-				-				-
ПАТОЛОГИЧНА БРЕМЕННОСТ				-				-				-				-				-
Други	**-**	**-**	**-**	**-**	**80**	**-**	**40**	**120**	**170**	**-**	**-**	**170**	**-**	**100**	**-**	**100**	**-**	**-**	**-**	**-**
ПСИХИАТРИЯ				-				-				-				-				-
ФИЗИКАЛНА И РЕХАБИЛИТАЦИОННА МЕДИЦИНА				-			40	40				-		100		100				-
ПРОДЪЛЖИТЕЛНО ЛЕЧЕНИЕ				-			80	80			170	170				-				-
ПАЛИАТИВНИ ГРИЖИ				-				-				-				-				-
Структури без легла	**2**	**-**	**17**	**19**	**-**	**-**	**-**	**-**	**1**	**2**	**-**	**3**	**-**	**-**	**-**	**-**	**-**	**-**	**-**	**-**
СПЕШНА МЕДИЦИНА			1	1				-				-				-				-
ДИАЛИЗНО ЛЕЧЕНИЕ (БРОЙ ПОСТОВЕ)			10	10				-				-				-				-
ПСИХИАТРИЯ - ДНЕВЕН СТАЦИОНАР (БРОЙ МЕСТА)				-				-				-				-				-
ЛЪЧЕЛЕЧЕНИЕ				-				-				-				-				-
НУКЛЕАРНА МЕДИЦИНА				-				-				-				-				-
ФИЗИКАЛНА И РЕХАБИЛИТАЦИОННА МЕДИЦИНА			1	1				-				-				-				-
ВИРУСОЛОГИЧНА ЛАБОРАТОРИЯ			1	1				-				-				-				-
КЛИНИЧНА ЛАБОРАТОРИЯ			1	1				-		1		1				-				-
ЛАБОРАТОРИЯ ПО КЛИНИЧНА ИМУНОЛОГИЯ				-				-				-				-				-
МЕДИЦИНСКА ГЕНЕТИКА				-				-				-				-				-
МЕДИЦИНСКА ПАРАЗИТОЛОГИЯ				-				-				-				-				-
МИКРОБИОЛОГИЧНА ЛАБОРАТОРИЯ			1	1				-		1		1				-				-
ТОКСИКОЛОГИЧНА ЛАБОРАТОРИЯ				-				-				-				-				-
ОБРАЗНА ДИАГНОСТИКА			1	1				-	1			1				-				-
ТРАНСФУЗИОННА ХЕМАТОЛОГИЯ			1	1				-				-				-				-
ОБЩА И КЛИНИЧНА ПАТОЛОГИЯ			1	1				-				-				-				-
СЪДЕБНА МЕДИЦИНА			1	1				-				-				-				-

Медицински дейности по видове	СОБАЛ "Визус" ООД				"СБАЛОЗ Кристал" ООД				СБАЛОБ "Ден"				НМТБ "Цар Борис III"				СОБАЛ "Акад. Пашев" ООД			
	I ниво	II ниво	III ниво	ОБЩО	I ниво	II ниво	III ниво	ОБЩО	I ниво	II ниво	III ниво	ОБЩО	I ниво	II ниво	III ниво	ОБЩО	I ниво	II ниво	III ниво	ОБЩО
Общо легла	**1**	**10**	**-**	**11**	**1**	**10**	**-**	**11**	**-**	**-**	**10**	**10**	**6**	**107**	**13**	**126**	**1**	**-**	**9**	**10**
Интензивни	**1**	**-**	**-**	**1**	**1**	**-**	**-**	**1**	**-**	**-**	**-**	**-**	**6**	**-**	**-**	**6**	**1**	**-**	**-**	**1**
АНЕСТЕЗИОЛОГИЯ И ИНТЕНЗИВНО ЛЕЧЕНИЕ	1			1	1			1				-	6			6	1			1
Терапевтични	**-**	**-**	**-**	**-**	**-**	**-**	**-**	**-**	**-**	**-**	**-**	**-**	**-**	**82**	**-**	**82**	**-**	**-**	**-**	**-**
ВЪТРЕШНИ БОЛЕСТИ - НЕПРОФИЛИРАНИ				-				-				-				-				-
ГАСТРОЕНТЕРОЛОГИЯ				-				-				-		5		5				-
ЕНДОКРИНОЛОГИЯ И БОЛЕСТИ НА ОБМЯНАТА				-				-				-				-				-
ИНФЕКЦИОЗНИ БОЛЕСТИ				-				-				-				-				-
КАРДИОЛОГИЯ				-				-				-		20		20				-
КЛИНИЧНА АЛЕРГОЛОГИЯ				-				-				-				-				-
КЛИНИЧНА ИМУНОЛОГИЯ				-				-				-				-				-
КЛИНИЧНА ТОКСИКОЛОГИЯ				-				-				-				-				-
КЛИНИЧНА ХЕМАТОЛОГИЯ				-				-				-				-				-
КОЖНИ И ВЕНЕРИЧЕСКИ БОЛЕСТИ				-				-				-				-				-
ЛЪЧЕЛЕЧЕНИЕ				-				-				-				-				-
МЕДИЦИНСКА ОНКОЛОГИЯ				-				-				-				-				-
НУКЛЕАРНА МЕДИЦИНА				-				-				-				-				-
НЕРВНИ БОЛЕСТИ				-				-				-		37		37				-
НЕФРОЛОГИЯ				-				-				-		5		5				-
ПНЕВМОЛОГИЯ И ФТИЗИАТРИЯ				-				-				-		5		5				-
РЕВМАТОЛОГИЯ				-				-				-		10		10				-
Хирургични	**-**	**10**	**-**	**10**	**-**	**10**	**-**	**10**	**-**	**-**	**10**	**10**	**-**	**18**	**13**	**31**	**-**	**-**	**9**	**9**
ГРЪДНА ХИРУРГИЯ				-				-				-				-				-
ДЕТСКА ХИРУРГИЯ				-				-				-				-				-
КАРДИОХИРУРГИЯ				-				-				-				-				-
ЛИЦЕВО-ЧЕЛЮСТНА ХИРУРГИЯ				-				-				-				-				-
НЕВРОХИРУРГИЯ				-				-				-				-				-
ОРТОПЕДИЯ И ТРАВМАТОЛОГИЯ				-				-				-		5		5				-
ОЧНИ БОЛЕСТИ		10		10		10		10			10	10		5		5			9	9
ПЛАСТИЧНО-ВЪЗСТАНОВИТЕЛНА ХИРУРГИЯ				-				-				-				-				-
СЪДОВА ХИРУРГИЯ				-				-				-		3		3				-
УРОЛОГИЯ				-				-				-				-				-
УШНО-НОСНО-ГЪРЛЕНИ БОЛЕСТИ				-				-				-		5		5				-
ХИРУРГИЯ				-				-				-			13	13				-
Педиатрични	**-**	**-**	**-**	**-**	**-**	**-**	**-**	**-**	**-**	**-**	**-**	**-**	**-**	**-**	**-**	**-**	**-**	**-**	**-**	**-**
НЕОНАТОЛОГИЯ				-				-				-				-				-
ПЕДИАТРИЯ				-				-				-				-				-
ДЕТСКА ГАСТРОЕНТЕРОЛОГИЯ				-				-				-				-				-
ДЕТСКА ЕНДОКРИНОЛОГИЯ И БОЛЕСТИ НА ОБМЯНАТА				-				-				-				-				-
ДЕТСКА КАРДИОЛОГИЯ				-				-				-				-				-
ДЕТСКА КЛИНИЧНА ХЕМАТОЛОГИЯ И ОНКОЛОГИЯ				-				-				-				-				-
ДЕТСКА НЕВРОЛОГИЯ				-				-				-				-				-
ДЕТСКА НЕФРОЛОГИЯ И ХЕМОДИАЛИЗА				-				-				-				-				-
ДЕТСКА ПНЕВМОЛОГИЯ И ФТИЗИАТРИЯ				-				-				-				-				-
ДЕТСКА ПСИХИАТРИЯ				-				-				-				-				-
ДЕТСКА РЕВМАТОЛОГИЯ				-				-				-				-				-
Акушеро-гинекологични	**-**	**-**	**-**	**-**	**-**	**-**	**-**	**-**	**-**	**-**	**-**	**-**	**-**	**7**	**-**	**7**	**-**	**-**	**-**	**-**
АКУШЕРСТВО				-				-				-				-				-
ГИНЕКОЛОГИЯ				-				-				-		7		7				-
ПАТОЛОГИЧНА БРЕМЕННОСТ				-				-				-				-				-
Други	**-**	**-**	**-**	**-**	**-**	**-**	**-**	**-**	**-**	**-**	**-**	**-**	**-**	**-**	**-**	**-**	**-**	**-**	**-**	**-**
ПСИХИАТРИЯ				-				-				-				-				-
ФИЗИКАЛНА И РЕХАБИЛИТАЦИОННА МЕДИЦИНА				-				-				-				-				-
ПРОДЪЛЖИТЕЛНО ЛЕЧЕНИЕ				-				-				-				-				-
ПАЛИАТИВНИ ГРИЖИ				-				-				-				-				-
Структури без легла	**-**	**-**	**-**	**-**	**-**	**-**	**-**	**-**	**-**	**-**	**-**	**-**	**1**	**2**	**1**	**4**	**-**	**-**	**1**	**1**
СПЕШНА МЕДИЦИНА				-				-				-				-				-
ДИАЛИЗНО ЛЕЧЕНИЕ (БРОЙ ПОСТОВЕ)				-				-				-				-				-
ПСИХИАТРИЯ - ДНЕВЕН СТАЦИОНАР (БРОЙ МЕСТА)				-				-				-				-				-
ЛЪЧЕЛЕЧЕНИЕ				-				-				-				-				-
НУКЛЕАРНА МЕДИЦИНА				-				-				-				-				-
ФИЗИКАЛНА И РЕХАБИЛИТАЦИОННА МЕДИЦИНА				-				-				-	1			1				-
ВИРУСОЛОГИЧНА ЛАБОРАТОРИЯ				-				-				-				-				-
КЛИНИЧНА ЛАБОРАТОРИЯ				-				-				-			1	1			1	1
ЛАБОРАТОРИЯ ПО КЛИНИЧНА ИМУНОЛОГИЯ				-				-				-				-				-
МЕДИЦИНСКА ГЕНЕТИКА				-				-				-				-				-
МЕДИЦИНСКА ПАРАЗИТОЛОГИЯ				-				-				-				-				-
МИКРОБИОЛОГИЧНА ЛАБОРАТОРИЯ				-				-				-		1		1				-
ТОКСИКОЛОГИЧНА ЛАБОРАТОРИЯ				-				-				-				-				-
ОБРАЗНА ДИАГНОСТИКА				-				-				-		1		1				-
ТРАНСФУЗИОННА ХЕМАТОЛОГИЯ				-				-				-				-				-
ОБЩА И КЛИНИЧНА ПАТОЛОГИЯ				-				-				-				-				-
СЪДЕБНА МЕДИЦИНА				-				-				-				-				-

Медицински дейности по видове	СБПЛР - Панчарево ЕООД - София				СОБАЛ Пентаграм ЕООД				СБР "Банкя" - ЕАД				ЦПЗ				СБПЛР-Банкя към ВМА			
	I ниво	II ниво	III ниво	ОБЩО	I ниво	II ниво	III ниво	ОБЩО	I ниво	II ниво	III ниво	ОБЩО	I ниво	II ниво	III ниво	ОБЩО	I ниво	II ниво	III ниво	ОБЩО
Общо легла	**10**	**-**	**80**	**90**	**2**	**-**	**11**	**13**	**-**	**-**	**250**	**250**	**-**	**-**	**45**	**45**	**20**	**100**	**-**	**120**
Интензивни	**-**	**-**	**-**	**-**	**2**	**-**	**-**	**2**	**-**	**-**	**-**	**-**	**-**	**-**	**-**	**-**	**-**	**-**	**-**	**-**
АНЕСТЕЗИОЛОГИЯ И ИНТЕНЗИВНО ЛЕЧЕНИЕ				-	2			2				-				-				-
Терапевтични	**-**	**-**	**-**	**-**	**-**	**-**	**-**	**-**	**-**	**-**	**-**	**-**	**-**	**-**	**-**	**-**	**-**	**-**	**-**	**-**
ВЪТРЕШНИ БОЛЕСТИ - НЕПРОФИЛИРАНИ				-				-				-				-				-
ГАСТРОЕНТЕРОЛОГИЯ				-				-				-				-				-
ЕНДОКРИНОЛОГИЯ И БОЛЕСТИ НА ОБМЯНАТА				-				-				-				-				-
ИНФЕКЦИОЗНИ БОЛЕСТИ				-				-				-				-				-
КАРДИОЛОГИЯ				-				-				-				-				-
КЛИНИЧНА АЛЕРГОЛОГИЯ				-				-				-				-				-
КЛИНИЧНА ИМУНОЛОГИЯ				-				-				-				-				-
КЛИНИЧНА ТОКСИКОЛОГИЯ				-				-				-				-				-
КЛИНИЧНА ХЕМАТОЛОГИЯ				-				-				-				-				-
КОЖНИ И ВЕНЕРИЧЕСКИ БОЛЕСТИ				-				-				-				-				-
ЛЪЧЕЛЕЧЕНИЕ				-				-				-				-				-
МЕДИЦИНСКА ОНКОЛОГИЯ				-				-				-				-				-
НУКЛЕАРНА МЕДИЦИНА				-				-				-				-				-
НЕРВНИ БОЛЕСТИ				-				-				-				-				-
НЕФРОЛОГИЯ				-				-				-				-				-
ПНЕВМОЛОГИЯ И ФТИЗИАТРИЯ				-				-				-				-				-
РЕВМАТОЛОГИЯ				-				-				-				-				-
Хирургични	**-**	**-**	**-**	**-**	**-**	**-**	**11**	**11**	**-**	**-**	**-**	**-**	**-**	**-**	**-**	**-**	**-**	**-**	**-**	**-**
ГРЪДНА ХИРУРГИЯ				-				-				-				-				-
ДЕТСКА ХИРУРГИЯ				-				-				-				-				-
КАРДИОХИРУРГИЯ				-				-				-				-				-
ЛИЦЕВО-ЧЕЛЮСТНА ХИРУРГИЯ				-				-				-				-				-
НЕВРОХИРУРГИЯ				-				-				-				-				-
ОРТОПЕДИЯ И ТРАВМАТОЛОГИЯ				-				-				-				-				-
ОЧНИ БОЛЕСТИ				-			11	11				-				-				-
ПЛАСТИЧНО-ВЪЗСТАНОВИТЕЛНА ХИРУРГИЯ				-				-				-				-				-
СЪДОВА ХИРУРГИЯ				-				-				-				-				-
УРОЛОГИЯ				-				-				-				-				-
УШНО-НОСНО-ГЪРЛЕНИ БОЛЕСТИ				-				-				-				-				-
ХИРУРГИЯ				-				-				-				-				-
Педиатрични	**-**	**-**	**-**	**-**	**-**	**-**	**-**	**-**	**-**	**-**	**-**	**-**	**-**	**-**	**-**	**-**	**-**	**-**	**-**	**-**
НЕОНАТОЛОГИЯ				-				-				-				-				-
ПЕДИАТРИЯ				-				-				-				-				-
ДЕТСКА ГАСТРОЕНТЕРОЛОГИЯ				-				-				-				-				-
ДЕТСКА ЕНДОКРИНОЛОГИЯ И БОЛЕСТИ НА ОБМЯНАТА				-				-				-				-				-
ДЕТСКА КАРДИОЛОГИЯ				-				-				-				-				-
ДЕТСКА КЛИНИЧНА ХЕМАТОЛОГИЯ И ОНКОЛОГИЯ				-				-				-				-				-
ДЕТСКА НЕВРОЛОГИЯ				-				-				-				-				-
ДЕТСКА НЕФРОЛОГИЯ И ХЕМОДИАЛИЗА				-				-				-				-				-
ДЕТСКА ПНЕВМОЛОГИЯ И ФТИЗИАТРИЯ				-				-				-				-				-
ДЕТСКА ПСИХИАТРИЯ				-				-				-				-				-
ДЕТСКА РЕВМАТОЛОГИЯ				-				-				-				-				-
Акушеро-гинекологични	**-**	**-**	**-**	**-**	**-**	**-**	**-**	**-**	**-**	**-**	**-**	**-**	**-**	**-**	**-**	**-**	**-**	**-**	**-**	**-**
АКУШЕРСТВО				-				-				-				-				-
ГИНЕКОЛОГИЯ				-				-				-				-				-
ПАТОЛОГИЧНА БРЕМЕННОСТ				-				-				-				-				-
Други	**10**	**-**	**80**	**90**	**-**	**-**	**-**	**-**	**-**	**-**	**250**	**250**	**-**	**-**	**45**	**45**	**20**	**100**	**-**	**120**
ПСИХИАТРИЯ				-				-				-			45	45				-
ФИЗИКАЛНА И РЕХАБИЛИТАЦИОННА МЕДИЦИНА			80	80				-			250	250				-		100		100
ПРОДЪЛЖИТЕЛНО ЛЕЧЕНИЕ			10	10				-				-				-			20	20
ПАЛИАТИВНИ ГРИЖИ				-				-				-				-				-
Структури без легла	**-**	**-**	**-**	**-**	**-**	**1**	**-**	**1**	**-**	**-**	**-**	**-**	**50**	**-**	**-**	**50**	**-**	**-**	**-**	**-**
СПЕШНА МЕДИЦИНА				-				-				-				-				-
ДИАЛИЗНО ЛЕЧЕНИЕ (БРОЙ ПОСТОВЕ)				-				-				-				-				-
ПСИХИАТРИЯ - ДНЕВЕН СТАЦИОНАР (БРОЙ МЕСТА)				-				-				-			50	50				-
ЛЪЧЕЛЕЧЕНИЕ				-				-				-				-				-
НУКЛЕАРНА МЕДИЦИНА				-				-				-				-				-
ФИЗИКАЛНА И РЕХАБИЛИТАЦИОННА МЕДИЦИНА				-				-				-				-				-
ВИРУСОЛОГИЧНА ЛАБОРАТОРИЯ				-				-				-				-				-
КЛИНИЧНА ЛАБОРАТОРИЯ				-		1		1				-				-				-
ЛАБОРАТОРИЯ ПО КЛИНИЧНА ИМУНОЛОГИЯ				-				-				-				-				-
МЕДИЦИНСКА ГЕНЕТИКА				-				-				-				-				-
МЕДИЦИНСКА ПАРАЗИТОЛОГИЯ				-				-				-				-				-
МИКРОБИОЛОГИЧНА ЛАБОРАТОРИЯ				-				-				-				-				-
ТОКСИКОЛОГИЧНА ЛАБОРАТОРИЯ				-				-				-				-				-
ОБРАЗНА ДИАГНОСТИКА				-				-				-				-				-
ТРАНСФУЗИОННА ХЕМАТОЛОГИЯ				-				-				-				-				-
ОБЩА И КЛИНИЧНА ПАТОЛОГИЯ				-				-				-				-				-
СЪДЕБНА МЕДИЦИНА				-				-				-				-				-

РАЗДЕЛ VI. ВИД, БРОЙ И РАЗПРЕДЕЛЕНИЕ НА ИЗВЪРШВАНИТЕ В ОБЛАСТТА ВИСОКОТЕХНОЛОГИЧНИ МЕТОДИ ЗА ДИАГНОСТИКА И ЛЕЧЕНИЕ И НАЛИЧНАТА ЗА ТЯХНОТО ПРИЛАГАНЕ ВИСОКОТЕХНОЛОГИЧНА МЕДИЦИНСКА АПАРАТУРА В ОБЛАСТТА

Таблица 1. Високотехнологични дейности и апаратура по вид, брой и разпределение

Вид високотехнологични дейности	**Вид високотехнологична апаратура**	**Наличен брой**	***УМБАЛ "Александровска", ЕАД - София***	***УМБАЛ по неврология и психиатрия "Св. Наум", ЕАД***	***УМБАЛ "Св. Иван Рилски", ЕАД - София***	***МБАЛ "Люлин"***	***Аджъбадем Ситиклиник МБАЛ "Токуда Болница София" АД***	***Университетска Болница "Лозенец"***	***УМБАЛ - НКБ - ЕАД - София***
Позитрон-емисионна томография	PET-CT	4	1						
Емисионна компютърна томография	SPECT-CT	7	1	1	1				
Магнитно-резонансна компютърна томография	МРТ ≥ 1,5 Тесла	14	1		1	1	1	1	
Компютърна томография	Спирален КТ ≥ 32-срезов	15	1				1	1	1
Ендоваскуларно лечение, в т.ч. на екстракраниални (коронарни, каротидни, периферни съдове) на интракраниални съдове	Ангиограф	22	2		1		3	3	3
Роботизирана хирургия	Ендоскопска роботизирана система	2					1		
Лъчелечение	Линеен ускорител	8					1		
Лъчелечение с модулиран интензитет	Линеен ускорител с възможности за модулиран интензитет	8					1		
Радиохирурургия	Линеен ускорител или друга апаратура за радихирургия	7			1		1		
Брахитерапия	Апаратура за брахитерапия	3							
Трансплантация на сърце	-	2						1	
Трансплантация на бял дроб	-	-							
Трансплантация на черен дроб	-	2						1	
Трансплантация на бъбрек	-	1						1	
Трансплантация на панкреас	-	1							
Трансплантация на хемопоетични стволови клетки	-	1							
In vitro методи за асистирана репродукция	-	6							

Таблица 1. Високотехнологични дейности и апаратура по вид, брой и разпределение – продължение

Вид високотехнологични дейности	**Вид високотехнологична апаратура**	**Наличен брой**	***СБАЛОЗ***	***Аджъбадем Сити клиник УМБАЛ ЕООД***	***УМБАЛ СОФИЯ МЕД ООД***	***"I МБАЛ София", ЕАД***	***МИ на МВР***	***"МБАЛ Полимед" ЕООД***	***МБАЛ "Доверие" АД***
Позитрон-емисионна томография	PET-CT	4		2					
Емисионна компютърна томография	SPECT-CT	7	1	2					
Магнитно-резонансна компютърна томография	МРТ ≥ 1,5 Тесла	14		3	1	1			1
Компютърна томография	Спирален КТ ≥ 32-срезов	15		3	1			1	1
Ендоваскуларно лечение, в т.ч. на екстракраниални (коронарни, каротидни, периферни съдове) на интракраниални съдове	Ангиограф	22		2	2		1		
Роботизирана хирургия	Ендоскопска роботизирана система	2							1
Лъчелечение	Линеен ускорител	8							
Лъчелечение с модулиран интензитет	Линеен ускорител с възможности за модулиран интензитет	8		1					
Радиохирурургия	Линеен ускорител или друга апаратура за радихирургия	7		1					
Брахитерапия	Апаратура за брахитерапия	3		1					
Трансплантация на сърце	-	2							
Трансплантация на бял дроб	-	-							
Трансплантация на черен дроб	-	2							
Трансплантация на бъбрек	-	1							
Трансплантация на панкреас	-	1							
Трансплантация на хемопоетични стволови клетки	-	1							
In vitro методи за асистирана репродукция	-	6							

Таблица 1. Високотехнологични дейности и апаратура по вид, брой и разпределение – продължение

Вид високотехнологични дейности	**Вид високотехнологична апаратура**	**Наличен брой**	***УМБАЛ "Света Екатерина" - ЕАД***	***УМБАЛ "Царица Йоанна"- ИСУЛ, ЕАД - София***	***МБАЛ "Вита" ЕООД***	***"II МБАЛ София", ЕАД***	***СБАЛАГМР - София ООД***	***СБАЛ по АГ - Св. Лазар ООД***	***"V МБАЛ София", ЕАД***
Позитрон-емисионна томография	PET-CT	4							1
Емисионна компютърна томография	SPECT-CT	7							
Магнитно-резонансна компютърна томография	МРТ ≥ 1,5 Тесла	14		1					
Компютърна томография	Спирален КТ ≥ 32-срезов	15	1	1					1
Ендоваскуларно лечение, в т.ч. на екстракраниални (коронарни, каротидни, периферни съдове) на интракраниални съдове	Ангиограф	22	2	1		1			
Роботизирана хирургия	Ендоскопска роботизирана система	2							
Лъчелечение	Линеен ускорител	8		2					
Лъчелечение с модулиран интензитет	Линеен ускорител с възможности за модулиран интензитет	8		2					
Радиохирургия	Линеен ускорител или друга апаратура за радихирургия	7		1					
Брахитерапия	Апаратура за брахитерапия	3							
Трансплантация на сърце	-	2	1						
Трансплантация на бял дроб	-	-							
Трансплантация на черен дроб	-	2							
Трансплантация на бъбрек	-	1							
Трансплантация на панкреас	-	1							
Трансплантация на хемопоетични стволови клетки	-	1							
In vitro методи за асистирана репродукция	-	6			1		1	1	

Таблица 1. Високотехнологични дейности и апаратура по вид, брой и разпределение – продължение

Вид високотехнологични дейности	**Вид високотехнологична апаратура**	**Наличен брой**	***УМБАЛ и спешна медицина "Пирогов" - ЕАД***	***УСБАЛХЗ***	***СБАЛГАР" д-р Малинов" ООД***	***САГБАЛ "д-р Щерев" ЕООД***	***УСБАЛ по АГ "Майчин дом" ЕАД***	***УСБАЛ по онкология - ЕАД София***	***Военно медицинска академия - София***
Позитрон-емисионна томография	PET-CT	4							
Емисионна компютърна томография	SPECT-CT	7						1	
Магнитно-резонансна компютърна томография	МРТ ≥ 1,5 Тесла	14						1	1
Компютърна томография	Спирален КТ ≥ 32-срезов	15	1						1
Ендоваскуларно лечение, в т.ч. на екстракраниални (коронарни, каротидни, периферни съдове) на интракраниални съдове	Ангиограф	22							1
Роботизирана хирургия	Ендоскопска роботизирана система	2							
Лъчелечение	Линеен ускорител	8						4	1
Лъчелечение с модулиран интензитет	Линеен ускорител с възможности за модулиран интензитет	8						4	
Радиохирургия	Линеен ускорител или друга апаратура за радихирургия	7						3	
Брахитерапия	Апаратура за брахитерапия	3						2	
Трансплантация на сърце	-	2							
Трансплантация на бял дроб	-	-							
Трансплантация на черен дроб	-	2							1
Трансплантация на бъбрек	-	1							
Трансплантация на панкреас	-	1							1
Трансплантация на хемопоетични стволови клетки	-	1		1					
In vitro методи за асистирана репродукция	-	6			1	1	1		

Приложение № 24 към т. I, подточка 1

РАЗДЕЛ I. ЗДРАВНО – ДЕМОГРАФСКИ ДАННИ

Таблица 1. Демографска структура

ОБЛАСТ	ОБЩИНИ	Население								Естествен прираст на 1000 души население		
		Население	Мъже %	Жени %	В градовете %	В селата %	Под трудоспособна възраст %	В трудоспособна възраст %	Над трудоспособна възраст %	Живо родени	Умрели	Естествен прираст
ОБЩО ЗА СТРАНАТА	**ОБЩО ЗА СТРАНАТА**	7 101 859	49%	51%	73%	27%	15%	61%	24%	9,12	15,09	-5,98
СТАРА ЗАГОРА	**СТАРА ЗАГОРА ОБЛАСТ**	321 377	49%	51%	72%	28%	15%	59%	26%	9,38	16,13	-6,70
СТАРА ЗАГОРА	Братя Даскалови	8 261	51%	49%	0%	100%	14%	51%	35%	8,52	25,56	-17,04
СТАРА ЗАГОРА	Гурково	5 003	50%	50%	54%	46%	21%	58%	21%	11,61	16,01	-4,40
СТАРА ЗАГОРА	Гълъбово	12 109	50%	50%	63%	37%	14%	57%	29%	8,16	22,02	-13,86
СТАРА ЗАГОРА	Казанлък	69 086	48%	52%	72%	28%	15%	58%	27%	8,45	16,32	-7,87
СТАРА ЗАГОРА	Мъглиж	9 845	50%	50%	32%	68%	19%	53%	28%	12,62	21,70	-9,08
СТАРА ЗАГОРА	Николаево	4 478	50%	50%	61%	39%	28%	51%	21%	17,85	19,18	-1,34
СТАРА ЗАГОРА	Опан	2 621	49%	51%	0%	100%	9%	41%	50%	4,53	37,41	-32,87
СТАРА ЗАГОРА	Павел баня	13 415	49%	51%	19%	81%	17%	57%	26%	10,22	19,47	-9,25
СТАРА ЗАГОРА	Раднево	18 475	50%	50%	64%	36%	14%	60%	26%	7,51	19,14	-11,63
СТАРА ЗАГОРА	Стара Загора	158 262	48%	52%	86%	14%	15%	61%	23%	9,52	13,32	-3,80
СТАРА ЗАГОРА	Чирпан	19 822	49%	51%	73%	27%	16%	54%	30%	10,37	18,94	-8,57

РАЗДЕЛ I. ЗДРАВНО – ДЕМОГРАФСКИ ДАННИ

Таблица 2. Заболеваемост по групи заболявания и по възраст

КЛАС ЗАБОЛЯВАНИЯ ПО МКБ-10		ДЕЦА ОТ 0 ДО 17-ГОДИШНА ВЪЗРАСТ			ЛИЦА НАД 18 ГОДИНИ			ОБЩО		
		Регистрирани заболявания	На 100 хил. души	Отн. дял %	Регистрирани заболявания	На 100 хил. души	Отн. дял %	Регистрирани заболявания	На 100 хил. души	Отн. дял %
I	Някои инфекциозни и паразитни болести	7 490	2 330,60	10,57 %	8 839	2 750,35	3,45 %	16 329	5 080,95	4,99 %
II	Новообразувания	288	89,61	0,41 %	6 039	1 879,10	2,36 %	6 327	1 968,72	1,93 %
III	Болести на кръвта, кръвотворните органи и отделни нарушения, включващи имунния механизъм	516	160,56	0,73 %	1 907	593,38	0,74 %	2 423	753,94	0,74 %
IV	Болести на ендокринната система, разстройства на храненето и на обмяната на веществата	650	202,25	0,92 %	10 089	3 139,30	3,94 %	10 739	3 341,56	3,28 %
V	Психични и поведенчески разстройства	587	182,65	0,83 %	4 447	1 383,73	1,73 %	5 034	1 566,38	1,54 %
VI	Болести на нервната система	654	203,50	0,92 %	14 231	4 428,13	5,55 %	14 885	4 631,63	4,55 %
VII	Болести на окото и придатъците му	4 618	1 436,94	6,52 %	21 620	6 727,30	8,43 %	26 238	8 164,24	8,02 %
VIII	Болести на ухото и мастоидния израстък	1 280	398,29	1,81 %	7 391	2 299,79	2,88 %	8 671	2 698,08	2,65 %
IX	Болести на органите на кръвообращението	558	173,63	0,79 %	43 742	13 610,81	17,06 %	44 300	13 784,43	13,54 %
X	Болести на дихателната система	24 336	7 572,41	34,36 %	32 034	9 967,73	12,50 %	56 370	17 540,15	17,23 %
XI	Болести на храносмилателната система	3 485	1 084,40	4,92 %	12 507	3 891,69	4,88 %	15 992	4 976,09	4,89 %
XII	Болести на кожата и подкожната тъкан	3 578	1 113,33	5,05 %	11 156	3 471,31	4,35 %	14 734	4 584,65	4,50 %
XIII	Болести на костно-мускулната система и на съединителната тъкан	1 416	440,60	2,00 %	24 049	7 483,11	9,38 %	25 465	7 923,72	7,78 %
XIV	Болести на пикочо-половата система	3 361	1 045,81	4,75 %	26 371	8 205,63	10,29 %	29 732	9 251,44	9,09 %
XV	Бременност, раждане и послеродов период	375	116,69	0,53 %	555	172,69	0,22 %	930	289,38	0,28 %
XVI	Някои състояния, възникващи през перинаталния период	249	77,48	0,35 %		-	-	249	77,48	0,08 %
XVII	Вродени аномалии [пороци на развитието], деформации и хромозомни аберации	1 249	388,64	1,76 %	135	42,01	0,05 %	1 384	430,65	0,42 %
XVIII	Симптоми, признаци и отклонения от нормата	3 326	1 034,92	4,70 %	5 018	1 561,41	1,96 %	8 344	2 596,33	2,55 %
XIX	Травми, отравяния и някои други последици от въздействието на външни причини	3 310	1 029,94	4,67 %	14 975	4 659,64	5,84 %	18 285	5 689,58	5,59 %
XX	Външни причини за заболеваемост и смъртност		-	-		-	-	-	-	-
XXI	Фактори, влияещи върху здравното състояние на населението и контакта със здравните служби	9 503	2 956,96	13,42 %	11 235	3 495,89	4,38 %	20 738	6 452,86	6,34 %
ОБЩО		70 829	22 039,22	100,00 %	256 340	79 763,02	100,00 %	327 169	101 802,24	100,00 %

РАЗДЕЛ I. ЗДРАВНО – ДЕМОГРАФСКИ ДАННИ

Таблица 3. Хоспитализирана заболеваемост на населението

КЛАС ЗАБОЛЯВАНИЯ ПО МКБ-10		Хоспитализирани случаи	На 100 хил. души	Отн. дял %
I	Някои инфекциозни и паразитни болести	1 570	486,77	1,83 %
II	Новообразувания	5 166	1 601,71	6,01 %
III	Болести на кръвта, кръвотворните органи и отделни нарушения, включващи имунния механизъм	691	214,24	0,80 %
IV	Болести на ендокринната система, разстройства на храненето и на обмяната на веществата	2 389	740,70	2,78 %
V	Психични и поведенчески разстройства	2 578	799,30	3,00 %
VI	Болести на нервната система	2 721	843,64	3,17 %

VII	Болести на окото и придатъците му	1 806	559,95	2,10 %
VIII	Болести на ухото и мастоидния израстък	1 690	523,98	1,97 %
IX	Болести на органите на кръвообращението	12 499	3 875,29	14,54 %
X	Болести на дихателната система	7 471	2 316,37	8,69 %
XI	Болести на храносмилателната система	8 524	2 642,85	9,92 %
XII	Болести на кожата и подкожната тъкан	1 567	485,84	1,82 %
XIII	Болести на костно-мускулната система и на съединителната тъкан	4 923	1 526,36	5,73 %
XIV	Болести на пикочо-половата система	5 376	1 666,82	6,25 %
XV	Бременност, раждане и послеродов период	5 810	1 801,38	6,76 %
XVI	Някои състояния, възникващи през перинаталния период	632	195,95	0,74 %
XVII	Вродени аномалии [пороци на развитието], деформации и хромозомни аберации	223	69,14	0,26 %
XVIII	Симптоми, признаци и отклонения от нормата	1 054	326,79	1,23 %
XIX	Травми, отравяния и някои други последици от въздействието на външни причини	4 964	1 539,08	5,77 %
XX	Външни причини за заболеваемост и смъртност	-	-	-
XXI	Фактори, влияещи върху здравното състояние на населението и контакта със здравните служби	14 312	4 437,40	16,65 %
ОБЩО		85 966	26 653,56	100,00 %

РАЗДЕЛ II. ВИД, БРОЙ, ДЕЙНОСТИ И РАЗПРЕДЕЛЕНИЕ НА СЪЩЕСТВУВАЩИТЕ ЛЕЧЕБНИ ЗАВЕДЕНИЯ

Таблица 1. Вид, брой, дейност и разпределение на съществуващите лечебни заведения

ВИД ЛЕЧЕБНО ЗАВЕДЕНИЕ	АБРЕВИАТУРА	ОБЛАСТ СТАРА ЗАГОРА	на 100 хил. души население	Братя Даскалови	Гурково	Гълъбово	Казанлък	Мъглиж	Николаево
ПЪРВИЧНА ИЗВЪНБОЛНИЧНА ПОМОЩ		**543**	**168,96**	**7**	**6**	**20**	**118**	**11**	**7**
Индивидуална практика за първична извънболнична медицинска помощ	ИППИМП	221	68,77	4	4	14	47	7	4
Индивидуална практика за първична извънболнична медицинска помощ - дентална медицина	ИППИМП – ДМ	286	88,99	2	2	6	57	4	3
Групова практика за първична извънболнична медицинска помощ	ГППИМП	7	2,18	-	-	-	1	-	-
Групова практика за първична извънболнична медицинска помощ - дентална медицина	ГППИМП – ДМ	29	9,02	1	-	-	13	-	-
СПЕЦИАЛИЗИРАНА ИЗВЪНБОЛНИЧНА ПОМОЩ		**333**	**103,62**	**-**	**-**	**2**	**50**	**-**	**1**
Индивидуална практика за специализирана извънболнична медицинска помощ	ИПСИМП	218	67,83	-	-	1	30	-	1
Групова практика за специализирана извънболнична медицинска помощ	ГПСИМП	7	2,18	-	-	-	1	-	-
Индивидуална практика за специализирана извънболнична медицинска помощ - дентална медицина	ИПСИДП	8	2,49	-	-	-	1	-	-
Групова практика за специализирана извънболнична медицинска помощ - дентална медицина	ГПСИДП	-	-	-	-	-	-	-	-
Медицински център	МЦ	42	13,07	-	-	1	5	-	-
Медико дентален център	МДЦ	1	0,31	-	-	-	-	-	-
Дентален център	ДЦ	1	0,31	-	-	-	-	-	-
Диагностично-консултативен център	ДКЦ	4	1,24	-	-	-	1	-	-
Самостоятелна медико-диагностична лаборатория	СМДЛ	19	5,91	-	-	-	1	-	-
Самостоятелна медико-техническа лаборатория	СМТЛ	33	10,27	-	-	-	11	-	-
БОЛНИЧНА ПОМОЩ		**12**	**3,73**	**-**	**-**	**1**	**2**	**-**	**-**
Многопрофилна болница за активно лечение	МБАЛ	8	2,49	-	-	1	1	-	-
Специализирана болница за активно лечение	СБАЛ	2	0,62	-	-	-	1	-	-
Болница за продължително лечение и рехабилитация	БПЛР	-	-	-	-	-	-	-	-
Болница за продължително лечение	БПЛ	-	-	-	-	-	-	-	-
Специализирана болница за рехабилитация	СБР	1	0,31	-	-	-	-	-	-
Държавна психиатрична болница	ДБП	1	0,31	-	-	-	-	-	-
ДРУГИ ЛЕЧЕБНИ ЗАВЕДЕНИЯ		**17**	**5,29**	**1**	**1**	**1**	**2**	**1**	**-**
Център за спешна медицинска помощ	ЦСМП - филиал	9	2,80	1	1	1	1	1	-
Център по трансфузионна хематология	ЦТХ	1	0,31	-	-	-	-	-	-
Комплексен онкологичен център	КОЦ	1	0,31	-	-	-	-	-	-
Център за психично здраве	ЦПЗ	1	0,31	-	-	-	-	-	-
Център за кожно-венерически заболявания	ЦКВЗ	-	-	-	-	-	-	-	-
Дом за медико-социални грижи	ДМСГ	2	0,62	-	-	-	1	-	-
Диализен център	ДЦ	1	0,31	-	-	-	-	-	-
Тъкнна банка	ТБ	-	-	-	-	-	-	-	-
Хоспис	ХОСПИС	2	0,62	-	-	-	-	-	-

Таблица 1. Вид, брой, дейност и разпределение на съществуващите лечебни заведения - продължение

ВИД ЛЕЧЕБНО ЗАВЕДЕНИЕ	АБРЕВИАТУРА	ОБЛАСТ СТАРА ЗАГОРА	на 100 хил. души население	Опан	Павел баня	Раднево	Стара Загора	Чирпан
ПЪРВИЧНА ИЗВЪНБОЛНИЧНА ПОМОЩ		**543**	**168,96**	**3**	**12**	**28**	**312**	**19**
Индивидуална практика за първична извънболнична медицинска помощ	ИППИМП	221	68,77	2	6	15	113	5
Индивидуална практика за първична извънболнична медицинска помощ - дентална медицина	ИППИМП – ДМ	286	88,99	1	6	13	182	10
Групова практика за първична извънболнична медицинска помощ	ГППИМП	7	2,18	-	-	-	2	4
Групова практика за първична извънболнична медицинска помощ - дентална медицина	ГППИМП – ДМ	29	9,02	-	-	-	15	-
СПЕЦИАЛИЗИРАНА ИЗВЪНБОЛНИЧНА ПОМОЩ		**333**	**103,62**	**-**	**9**	**15**	**249**	**7**
Индивидуална практика за специализирана извънболнична медицинска помощ	ИПСИМП	218	67,83	-	7	13	165	1
Групова практика за специализирана извънболнична медицинска помощ	ГПСИМП	7	2,18	-	-	-	6	-

Индивидуална практика за специализирана извънболнична медицинска помощ - дентална медицина	ИПСИДП	8	2,49	-	-	-	7	-
Групова практика за специализирана извънболнична медицинска помощ - дентална медицина	ГПСИДП	-	-	-	-	-	-	-
Медицински център	МЦ	42	13,07	-	2	1	31	2
Медико дентален център	МДЦ	1	0,31	-	-	-	1	-
Дентален център	ДЦ	1	0,31	-	-	-	1	-
Диагностично-консултативен център	ДКЦ	4	1,24	-	-	-	3	-
Самостоятелна медико-диагностична лаборатория	СМДЛ	19	5,91	-	-	1	16	1
Самостоятелна медико-техническа лаборатория	СМТЛ	33	10,27	-	-	-	19	3
БОЛНИЧНА ПОМОЩ		**12**	**3,73**	**-**	**1**	**2**	**5**	**1**
Многопрофилна болница за активно лечение	МБАЛ	8	2,49	-	-	1	4	1
Специализирана болница за активно лечение	СБАЛ	2	0,62	-	-	-	1	-
Болница за продължително лечение и рехабилитация	БПЛР	-	-	-	-	-	-	-
Болница за продължително лечение	БПЛ	-	-	-	-	-	-	-
Специализирана болница за рехабилитация	СБР	1	0,31	-	1	-	-	-
Държавна психиатрична болница	ДБП	1	0,31	-	-	1	-	-
ДРУГИ ЛЕЧЕБНИ ЗАВЕДЕНИЯ		**17**	**5,29**	**-**	**1**	**1**	**8**	**1**
Център за спешна медицинска помощ	ЦСМП - филиал	9	2,80	-	1	1	1	1
Център по трансфузионна хематология	ЦТХ	1	0,31	-	-	-	1	-
Комплексен онкологичен център	КОЦ	1	0,31	-	-	-	1	-
Център за психично здраве	ЦПЗ	1	0,31	-	-	-	1	-
Център за кожно-венерически заболявания	ЦКВЗ	-	-	-	-	-	-	-
Дом за медико-социални грижи	ДМСГ	2	0,62	-	-	-	1	-
Диализен център	ДЦ	1	0,31	-	-	-	1	-
Тъкнна банка	ТБ	-	-	-	-	-	-	-
Хоспис	ХОСПИС	2	0,62	-	-	-	2	-

РАЗДЕЛ III. НЕОБХОДИМ МИНИМАЛЕН БРОЙ ЛЕКАРИ, ЛЕКАРИ ПО ДЕНТАЛНА МЕДИЦИНА И СПЕЦИАЛИСТИ ОТ ПРОФЕСИОНАЛНО НАПРАВЛЕНИЕ „ЗДРАВНИ ГРИЖИ" В ИЗВЪНБОЛНИЧНАТА МЕДИЦИНСКА ПОМОЩ ПО СПЕЦИАЛНОСТИ

Таблица 1. Необходим минимален брой лекари и лекари по дентална медицина по специалности

СПЕЦИАЛНОСТ	**Брой специалисти**	**на 100 хил. души**
ЛЕКАРИ В ПЪРВИЧНАТА ИЗВЪНБОЛНИЧНА ПОМОЩ	**535**	**166,47**
ОБЩА МЕДИЦИНА	214	66,59
ДЕНТАЛНА МЕДИЦИНА	321	99,88
ЛЕКАРИ В СПЕЦИАЛИЗИРАНАТА ИЗВЪНБОЛНИЧНА ПОМОЩ	**339**	**105,48**
ЛЕКАРИ ПО КЛИНИЧНИ СПЕЦИАЛНОСТИ	*277*	*86,19*
АКУШЕРСТВО И ГИНЕКОЛОГИЯ	25	7,78
АНЕСТЕЗИОЛОГИЯ И ИНТЕНЗИВНО ЛЕЧЕНИЕ	-	-
ВЪТРЕШНИ БОЛЕСТИ	6	1,87
ГАСТРОЕНТЕРОЛОГИЯ	6	1,87
ЕНДОКРИНОЛОГИЯ И БОЛЕСТИ НА ОБМЯНАТА	15	4,67
ИНФЕКЦИОЗНИ БОЛЕСТИ	1	0,31
КАРДИОЛОГИЯ	41	12,76
КЛИНИЧНА АЛЕРГОЛОГИЯ	2	0,62
КЛИНИЧНА ТОКСИКОЛОГИЯ	-	-
КЛИНИЧНА ХЕМАТОЛОГИЯ	1	0,31
КОЖНИ И ВЕНЕРИЧЕСКИ БОЛЕСТИ	9	2,80
МЕДИЦИНСКА ОНКОЛОГИЯ	-	-
МЕДИЦИНСКА ПАРАЗИТОЛОГИЯ	-	-
НЕРВНИ БОЛЕСТИ	22	6,85
НЕФРОЛОГИЯ	4	1,24
ОРТОПЕДИЯ И ТРАВМАТОЛОГИЯ	14	4,36
ОЧНИ БОЛЕСТИ	25	7,78
ПНЕВМОЛОГИЯ И ФТИЗИАТРИЯ	6	1,87
ПСИХИАТРИЯ	9	2,80
РЕВМАТОЛОГИЯ	2	0,62
УРОЛОГИЯ	5	1,56
УШНО-НОСНО-ГЪРЛЕНИ БОЛЕСТИ	13	4,05
ФИЗИКАЛНА И РЕХАБИЛИТАЦИОННА МЕДИЦИНА	15	4,67
ГРЪДНА ХИРУРГИЯ	-	-
НЕВРОХИРУРГИЯ	1	0,31
СЪДОВА ХИРУРГИЯ, АНГИОЛОГИЯ	2	0,62
ХИРУРГИЯ	10	3,11
ПЕДИАТРИЯ	34	10,58
ДЕТСКА ГАСТРОЕНТЕРОЛОГИЯ	1	0,31
ДЕТСКА ЕНДОКРИНОЛОГИЯ И БОЛЕСТИ НА ОБМЯНАТА	1	0,31
ДЕТСКА КАРДИОЛОГИЯ	1	0,31
ДЕТСКА КЛИНИЧНА ХЕМАТОЛОГИЯ И ОНКОЛОГИЯ	-	-
ДЕТСКА НЕВРОЛОГИЯ	-	-
ДЕТСКА НЕФРОЛОГИЯ	1	0,31
ДЕТСКА ПНЕВМОЛОГИЯ И ФТИЗИАТРИЯ	4	1,24
ДЕТСКА ПСИХИАТРИЯ	-	-
ДЕТСКА РЕВМАТОЛОГИЯ	-	-
ДЕТСКА ХИРУРГИЯ	1	0,31
ЛЕКАРИ, ОСЪЩЕСТВЯВАЩИ МЕДИКО-ДИАГНОСТИЧНИ ДЕЙНОСТИ ПО СПЕЦИАЛНОСТИ	*62*	*19,29*
ВИРУСОЛОГИЯ	3	0,93
КЛИНИЧНА ИМУНОЛОГИЯ	2	0,62
ТРАНСФУЗИОННА ХЕМАТОЛОГИЯ – ИМУНОХЕМАТОЛОГИЧНИ ИЗСЛЕДВАНИЯ	2	0,62
КЛИНИЧНА ЛАБОРАТОРИЯ	19	5,91
КЛИНИЧНА МИКРОБИОЛОГИЯ	8	2,49
МЕДИЦИНСКА ПАРАЗИТОЛОГИЯ	2	0,62
ОБЩА И КЛИНИЧНА ПАТОЛОГИЯ	5	1,56

ОБРАЗНА ДИАГНОСТИКА	21	6,53
ОБЩ БРОЙ ЛЕКАРИ	**874**	**271,95**
ЛЕКАРИ ПО ДЕНТАЛНА МЕДИЦИНА ПО СПЕЦИАЛНОСТИ	**70**	**21,78**
ОРТОДОНТИЯ	3	0,93
ПРОТЕТИЧНА ДЕНТАЛНА МЕДИЦИНА	6	1,87
ПАРОДОНТОЛОГИЯ И ЗАБОЛЯВАНИЯ НА ОРАЛНАТА ЛИГАВИЦА	10	3,11
ДЕТСКА ДЕНТАЛНА МЕДИЦИНА	17	5,29
ОПЕРАТИВНО ЗЪБОЛЕЧЕНИЕ И ЕНДОДОНТИЯ	16	4,98
ОРАЛНА ХИРУРГИЯ	16	4,98
ДЕНТАЛНА КЛИНИЧНА АЛЕРГОЛОГИЯ	1	0,31
ДЕНТАЛНА ОБРАЗНА ДИАГНОСТИКА	1	0,31

РАЗДЕЛ III. НЕОБХОДИМ МИНИМАЛЕН БРОЙ ЛЕКАРИ, ЛЕКАРИ ПО ДЕНТАЛНА МЕДИЦИНА И СПЕЦИАЛИСТИ ОТ ПРОФЕСИОНАЛНО НАПРАВЛЕНИЕ „ЗДРАВНИ ГРИЖИ" В ИЗВЪНБОЛНИЧНАТА МЕДИЦИНСКА ПОМОЩ ПО СПЕЦИАЛНОСТИ

Таблица 2. Необходим минимален брой специалисти от професионално направление „Здравни грижи"

СПЕЦИАЛНОСТ	**Брой специалисти**	**на 100 хил. души**
МЕДИЦИНСКИ СЕСТРИ	539	167,72
АКУШЕРКИ	75	23,34
ФЕЛДШЕРИ	57	17,74
РЕХАБИЛИТАТОРИ	91	28,32
КЛИНИЧНИ ЛАБОРАНТИ	147	45,74
РЕНТГЕНОВИ ЛАБОРАНТИ	48	14,94
ОБЩ БРОЙ СПЕЦИАЛИСТИ ПО ЗДРАВНИ ГРИЖИ	**957**	**297,78**

РАЗДЕЛ IV. БРОЙ НА ПРАКТИКУВАЩИТЕ ЛЕКАРИ, ЛЕКАРИ ПО ДЕНТАЛНА МЕДИЦИНА ПО СПЕЦИАЛНОСТИ И СПЕЦИАЛИСТИТЕ ОТ ПРОФЕСИОНАЛНО НАПРАВЛЕНИЕ „ЗДРАВНИ ГРИЖИ" В ИЗВЪНБОЛНИЧНАТА МЕДИЦИНСКА ПОМОЩ

Таблица 1. Брой на практикуващите лекари и лекари по дентална медицина по специалности

СПЕЦИАЛНОСТ	**Практикуващи само в ИМП**	**Практикуващи и в ЛЗБП**	**ОБЩО**	**на 100 хил. души население**
ЛЕКАРИ ПО КЛИНИЧНИ СПЕЦИАЛНОСТИ	**517**	**336**	**853**	**265,42**
АКУШЕРСТВО И ГИНЕКОЛОГИЯ	28	32	60	18,67
АНЕСТЕЗИОЛОГИЯ И ИНТЕНЗИВНО ЛЕЧЕНИЕ	7	26	33	10,27
ВЪТРЕШНИ БОЛЕСТИ	13	20	33	10,27
ГАСТРОЕНТЕРОЛОГИЯ	2	14	16	4,98
ЕНДОКРИНОЛОГИЯ И БОЛЕСТИ НА ОБМЯНАТА	16	10	26	8,09
ИНФЕКЦИОЗНИ БОЛЕСТИ	2	4	6	1,87
КАРДИОЛОГИЯ	24	19	43	13,38
КЛИНИЧНА АЛЕРГОЛОГИЯ	2	1	3	0,93
КЛИНИЧНА ТОКСИКОЛОГИЯ			-	-
КЛИНИЧНА ХЕМАТОЛОГИЯ		5	5	1,56
КОЖНИ И ВЕНЕРИЧЕСКИ БОЛЕСТИ	21	4	25	7,78
МЕДИЦИНСКА ОНКОЛОГИЯ		1	1	0,31
МЕДИЦИНСКА ПАРАЗИТОЛОГИЯ	1		1	0,31
НЕРВНИ БОЛЕСТИ	27	28	55	17,11
НЕФРОЛОГИЯ	8	4	12	3,73
ОРТОПЕДИЯ И ТРАВМАТОЛОГИЯ	6	25	31	9,65
ОЧНИ БОЛЕСТИ	31	8	39	12,14
ПНЕВМОЛОГИЯ И ФТИЗИАТРИЯ	12	12	24	7,47
ПСИХИАТРИЯ	4	16	20	6,22
РЕВМАТОЛОГИЯ	3	5	8	2,49
УРОЛОГИЯ	4	9	13	4,05
УШНО-НОСНО-ГЪРЛЕНИ БОЛЕСТИ	10	17	27	8,40
ФИЗИКАЛНА И РЕХАБИЛИТАЦИОННА МЕДИЦИНА	21	7	28	8,71
ГРЪДНА ХИРУРГИЯ			-	-
НЕВРОХИРУРГИЯ	2	3	5	1,56
СЪДОВА ХИРУРГИЯ, АНГИОЛОГИЯ	2	7	9	2,80
ХИРУРГИЯ	4	36	40	12,45
ПЕДИАТРИЯ	25	11	36	11,20
ДЕТСКА ГАСТРОЕНТЕРОЛОГИЯ		1	1	0,31
ДЕТСКА ЕНДОКРИНОЛОГИЯ И БОЛЕСТИ НА ОБМЯНАТА	2		2	0,62
ДЕТСКА КАРДИОЛОГИЯ	2	2	4	1,24
ДЕТСКА КЛИНИЧНА ХЕМАТОЛОГИЯ И ОНКОЛОГИЯ			-	-
ДЕТСКА НЕВРОЛОГИЯ		1	1	0,31
ДЕТСКА НЕФРОЛОГИЯ		1	1	0,31
ДЕТСКА ПНЕВМОЛОГИЯ И ФТИЗИАТРИЯ	1	2	3	0,93
ДЕТСКА ПСИХИАТРИЯ			-	-
ДЕТСКА РЕВМАТОЛОГИЯ	1	1	2	0,62
ДЕТСКА ХИРУРГИЯ		4	4	1,24
ОБЩА МЕДИЦИНА	151		151	46,99
ОБЩОПРАКТИКУВАЩИ ЛЕКАРИ БЕЗ СПЕЦИАЛНОСТ	85		85	26,45
ЛЕКАРИ, ОСЪЩЕСТВЯВАЩИ МЕДИКО-ДИАГНОСТИЧНИ ДЕЙНОСТИ ПО СПЕЦИАЛНОСТИ	**30**	**43**	**73**	**22,71**
ВИРУСОЛОГИЯ	3		3	0,93
КЛИНИЧНА ИМУНОЛОГИЯ	1	1	2	0,62
ТРАНСФУЗИОННА ХЕМАТОЛОГИЯ – ИМУНОХЕМАТОЛОГИЧНИ ИЗСЛЕДВАНИЯ		2	2	0,62
КЛИНИЧНА ЛАБОРАТОРИЯ	9	14	23	7,16
КЛИНИЧНА МИКРОБИОЛОГИЯ	4	5	9	2,80
МЕДИЦИНСКА ПАРАЗИТОЛОГИЯ	1		1	0,31
ОБЩА И КЛИНИЧНА ПАТОЛОГИЯ	1	4	5	1,56
ОБРАЗНА ДИАГНОСТИКА	11	17	28	8,71
ОБЩ БРОЙ ЛЕКАРИ	**547**	**379**	**926**	**288,14**
ЛЕКАРИ ПО ДЕНТАЛНА МЕДИЦИНА ПО СПЕЦИАЛНОСТИ	**193**	**1**	**194**	**60,37**

ОБЩА ДЕНТАЛНА МЕДИЦИНА	92		92	28,63
ОРТОДОНТИЯ	17		17	5,29
ПРОТЕТИЧНА ДЕНТАЛНА МЕДИЦИНА	18		18	5,60
ПАРОДОНТОЛОГИЯ И ЗАБОЛЯВАНИЯ НА ОРАЛНАТА ЛИГАВИЦА	17		17	5,29
ДЕТСКА ДЕНТАЛНА МЕДИЦИНА	25		25	7,78
ОПЕРАТИВНО ЗЪБОЛЕЧЕНИЕ И ЕНДОДОНТИЯ	17		17	5,29
ОРАЛНА ХИРУРГИЯ	7	1	8	2,49
ДЕНТАЛНА КЛИНИЧНА АЛЕРГОЛОГИЯ			-	-
ДЕНТАЛНА ОБРАЗНА ДИАГНОСТИКА			-	-
ДЕНТАЛНИ ЛЕКАРИ БЕЗ СПЕЦИАЛНОСТ			-	-

РАЗДЕЛ IV. БРОЙ НА ПРАКТИКУВАЩИТЕ ЛЕКАРИ, ЛЕКАРИ ПО ДЕНТАЛНА МЕДИЦИНА ПО СПЕЦИАЛНОСТИ И СПЕЦИАЛИСТИТЕ ОТ ПРОФЕСИОНАЛНО НАПРАВЛЕНИЕ „ЗДРАВНИ ГРИЖИ" В ИЗВЪНБОЛНИЧНАТА МЕДИЦИНСКА ПОМОЩ

Таблица 2. Брой на специалистите от професионално направление „Здравни грижи"

СПЕЦИАЛНОСТ	**Брой в ПИМП**	**Брой в СИМП**	**ОБЩО**	**на 100 хил. души**
МЕДИЦИНСКИ СЕСТРИ	129	109	238	74,06
АКУШЕРКИ	23	10	33	10,27
ФЕЛДШЕРИ	20	5	25	7,78
РЕХАБИЛИТАТОРИ	7	33	40	12,45
КЛИНИЧНИ ЛАБОРАНТИ		65	65	20,23
РЕНТГЕНОВИ ЛАБОРАНТИ	1	20	21	6,53
ОБЩ БРОЙ СПЕЦИАЛИСТИ ПО ЗДРАВНИ ГРИЖИ	**180**	**242**	**422**	**131,31**

РАЗДЕЛ V. БРОЙ НА СЪЩЕСТВУВАЩИТЕ ЛЕГЛА ЗА БОЛНИЧНО ЛЕЧЕНИЕ И ОСЪЩЕСТВЯВАНИТЕ МЕДИЦИНСКИ ДЕЙНОСТИ ПО ВИДОВЕ И РАЗПРЕДЕЛЕНИЕТО ИМ ПО ЛЕЧЕБНИ ЗАВЕДЕНИЯ И ПО НИВА НА КОМПЕТЕНТНОСТ НА СЪОТВЕТНИТЕ СТРУКТУРИ

Таблица 1. Брой на съществуващите легла за болнично лечение по видове

ВИДОВЕ ЛЕГЛА	**В ЛЗ за активно лечение /МБАЛ,СБАЛ,КОЦ,ЦПЗ,ЦКВЗ/ 12**	**В други ЛЗ /БПЛР,БПЛ,СБР,ДБП/ 2**	**ОБЩО**	**на 1000 души**
АКТИВНИ	**1 652**	**-**	**1 652**	**5,14**
ИНТЕНЗИВНИ	57	-	57	0,18
ТЕРАПЕВТИЧНИ	777	-	777	2,42
ХИРУРГИЧНИ	466	-	466	1,45
ПЕДИАТРИЧНИ	212	-	212	0,66
АКУШЕРО-ГИНЕКОЛОГИЧНИ	140	-	140	0,44
ДРУГИ	**226**	**734**	**960**	**2,99**
ДЪЛГОСРОЧНИ ГРИЖИ /ПРОДЪЛЖИТЕЛНО ЛЕЧЕНИЕ И ПАЛИАТИВНИ ГРИЖИ/	90	-	90	0,28
ПСИХИАТРИЧНИ	79	510	589	1,83
ФИЗИОТЕРАПИЯ И РЕХАБИЛИТАЦИЯ	57	224	281	0,87
ОБЩО	**1 878**	**734**	**2 612**	**8,13**

РАЗДЕЛ V. БРОЙ НА СЪЩЕСТВУВАЩИТЕ ЛЕГЛА ЗА БОЛНИЧНО ЛЕЧЕНИЕ И ОСЪЩЕСТВЯВАНИТЕ МЕДИЦИНСКИ ДЕЙНОСТИ ПО ВИДОВЕ И РАЗПРЕДЕЛЕНИЕТО ИМ ПО ЛЕЧЕБНИ ЗАВЕДЕНИЯ И ПО НИВА НА КОМПЕТЕНТНОСТ НА СЪОТВЕТНИТЕ СТРУКТУРИ

Таблица 2. Осъществявани медицински дейности по видове, лечебни заведения и нива на компетентност

Медицински дейности по видове	**ОБЩО ЗА ОБЛАСТТА**			
	I ниво	**II ниво**	**III ниво**	**ОБЩО**
Общо легла	**791**	**1 172**	**649**	**2 612**
Интензивни	**-**	**31**	**26**	**57**
АНЕСТЕЗИОЛОГИЯ И ИНТЕНЗИВНО ЛЕЧЕНИЕ	-	31	26	57
Терапевтични	**73**	**458**	**246**	**777**
ВЪТРЕШНИ БОЛЕСТИ - НЕПРОФИЛИРАНИ	20	5	-	25
ГАСТРОЕНТЕРОЛОГИЯ	-	56	20	76
ЕНДОКРИНОЛОГИЯ И БОЛЕСТИ НА ОБМЯНАТА	10	21	21	52
ИНФЕКЦИОЗНИ БОЛЕСТИ	-	-	36	36
КАРДИОЛОГИЯ	19	25	91	135
КЛИНИЧНА АЛЕРГОЛОГИЯ	-	-	-	-
КЛИНИЧНА ИМУНОЛОГИЯ	-	-	-	-
КЛИНИЧНА ТОКСИКОЛОГИЯ	-	-	-	-
КЛИНИЧНА ХЕМАТОЛОГИЯ	6	-	20	26
КОЖНИ И ВЕНЕРИЧЕСКИ БОЛЕСТИ	-	-	18	18
ЛЪЧЕЛЕЧЕНИЕ	-	56	-	56
МЕДИЦИНСКА ОНКОЛОГИЯ	-	57	-	57
НУКЛЕАРНА МЕДИЦИНА	-	-	-	-
НЕРВНИ БОЛЕСТИ	-	169	-	169
НЕФРОЛОГИЯ	6	5	19	30
ПНЕВМОЛОГИЯ И ФТИЗИАТРИЯ	12	50	21	83
РЕВМАТОЛОГИЯ	-	14	-	14
Хирургични	**33**	**196**	**237**	**466**
ГРЪДНА ХИРУРГИЯ	-	-	17	17
ДЕТСКА ХИРУРГИЯ	-	10	-	10
КАРДИОХИРУРГИЯ	-	-	-	-
ЛИЦЕВО-ЧЕЛЮСТНА ХИРУРГИЯ	-	-	-	-
НЕВРОХИРУРГИЯ	-	20	-	20
ОРТОПЕДИЯ И ТРАВМАТОЛОГИЯ	10	32	56	98
ОЧНИ БОЛЕСТИ	-	9	10	19
ПЛАСТИЧНО-ВЪЗСТАНОВИТЕЛНА ХИРУРГИЯ	-	-	-	-

СЪДОВА ХИРУРГИЯ	-	-	39	39
УРОЛОГИЯ	-	18	14	32
УШНО-НОСНО-ГЪРЛЕНИ БОЛЕСТИ	-	17	24	41
ХИРУРГИЯ	23	90	77	190
Педиатрични	**80**	**50**	**82**	**212**
НЕОНАТОЛОГИЯ	32	12	29	73
ПЕДИАТРИЯ	48	38	53	139
ДЕТСКА ГАСТРОЕНТЕРОЛОГИЯ	-	-	-	-
ДЕТСКА ЕНДОКРИНОЛОГИЯ И БОЛЕСТИ НА ОБМЯНАТА	-	-	-	-
ДЕТСКА КАРДИОЛОГИЯ	-	-	-	-
ДЕТСКА КЛИНИЧНА ХЕМАТОЛОГИЯ И ОНКОЛОГИЯ	-	-	-	-
ДЕТСКА НЕВРОЛОГИЯ	-	-	-	-
ДЕТСКА НЕФРОЛОГИЯ И ХЕМОДИАЛИЗА	-	-	-	-
ДЕТСКА ПНЕВМОЛОГИЯ И ФТИЗИАТРИЯ	-	-	-	-
ДЕТСКА ПСИХИАТРИЯ	-	-	-	-
ДЕТСКА РЕВМАТОЛОГИЯ	-	-	-	-
Акушеро-гинекологични	**5**	**97**	**38**	**140**
АКУШЕРСТВО	3	44	30	77
ГИНЕКОЛОГИЯ	2	37	8	47
ПАТОЛОГИЧНА БРЕМЕННОСТ	-	16	-	16
Други	**600**	**340**	**20**	**960**
ПСИХИАТРИЯ	510	79	-	589
ФИЗИКАЛНА И РЕХАБИЛИТАЦИОННА МЕДИЦИНА	-	261	20	281
ПРОДЪЛЖИТЕЛНО ЛЕЧЕНИЕ			88	88
ПАЛИАТИВНИ ГРИЖИ			2	2
Структури без легла	**48**	**60**	**3**	**111**
СПЕШНА МЕДИЦИНА	1	1	-	2
ДИАЛИЗНО ЛЕЧЕНИЕ (БРОЙ ПОСТОВЕ)	6	20	-	26
ПСИХИАТРИЯ - ДНЕВЕН СТАЦИОНАР (БРОЙ МЕСТА)			25	25
ЛЪЧЕЛЕЧЕНИЕ	-	17	-	17
НУКЛЕАРНА МЕДИЦИНА	-	1	-	1
ФИЗИКАЛНА И РЕХАБИЛИТАЦИОННА МЕДИЦИНА	1	2	-	3
ВИРУСОЛОГИЧНА ЛАБОРАТОРИЯ	-	1	-	1
КЛИНИЧНА ЛАБОРАТОРИЯ	-	8	2	10
ЛАБОРАТОРИЯ ПО КЛИНИЧНА ИМУНОЛОГИЯ	-	1	-	1
МЕДИЦИНСКА ГЕНЕТИКА			1	1
МЕДИЦИНСКА ПАРАЗИТОЛОГИЯ	1	-	-	1
МИКРОБИОЛОГИЧНА ЛАБОРАТОРИЯ	-	4	1	5
ТОКСИКОЛОГИЧНА ЛАБОРАТОРИЯ	-	-	-	-
ОБРАЗНА ДИАГНОСТИКА	6	5	-	11
ТРАНСФУЗИОННА ХЕМАТОЛОГИЯ	1	-	-	1
ОБЩА И КЛИНИЧНА ПАТОЛОГИЯ			5	5
СЪДЕБНА МЕДИЦИНА			1	1

Медицински дейности по видове	***„УМБАЛ проф. д- р Стоян Киркович" АД***				***„МБАЛ Д-Р ХР. СТАМБОЛСКИ" ЕООД***				***„МБАЛ- д- р Д. Чакмаков - Раднево" ЕООД***				***„МБАЛ" ЕАД гр. Гълъбово***				***„МБАЛ- Чирпан" ЕООД***			
	I ниво	**II ниво**	**III ниво**	**ОБЩО**	**I ниво**	**II ниво**	**III ниво**	**ОБЩО**	**I ниво**	**II ниво**	**III ниво**	**ОБЩО**	**I ниво**	**II ниво**	**III ниво**	**ОБЩО**	**I ниво**	**II ниво**	**III ниво**	**ОБЩО**
Общо легла	**30**	**115**	**464**	**609**	**71**	**205**	**-**	**276**	**39**	**66**	**-**	**105**	**53**	**43**	**-**	**96**	**70**	**33**	**-**	**103**
Интензивни	**-**	**-**	**15**	**15**	**-**	**7**	**-**	**7**	**-**	**6**	**-**	**6**	**-**	**-**	**-**	**-**	**-**	**-**	**-**	**-**
АНЕСТЕЗИОЛОГИЯ И ИНТЕНЗИВНО ЛЕЧЕНИЕ			15	15		7		7		6		6				-				-
Терапевтични	**-**	**56**	**182**	**238**	**36**	**61**	**-**	**97**	**9**	**39**	**-**	**48**	**3**	**31**	**-**	**34**	**20**	**13**	**-**	**33**
ВЪТРЕШНИ БОЛЕСТИ - НЕПРОФИЛИРАНИ				-				-				-		5		5	20			20
ГАСТРОЕНТЕРОЛОГИЯ			20	20		21		21		4		4				-				-
ЕНДОКРИНОЛОГИЯ И БОЛЕСТИ НА ОБМЯНАТА			21	21		10		10	5			5		4		4				-
ИНФЕКЦИОЗНИ БОЛЕСТИ			36	36				-				-				-				-
КАРДИОЛОГИЯ			27	27	19			19		20		20		5		5				-
КЛИНИЧНА АЛЕРГОЛОГИЯ				-				-				-				-				-
КЛИНИЧНА ИМУНОЛОГИЯ				-				-				-				-				-
КЛИНИЧНА ТОКСИКОЛОГИЯ				-				-				-				-				-
КЛИНИЧНА ХЕМАТОЛОГИЯ			20	20	6			6				-				-				-
КОЖНИ И ВЕНЕРИЧЕСКИ БОЛЕСТИ			18	18				-				-				-				-
ЛЪЧЕЛЕЧЕНИЕ		10		10				-				-				-				-
МЕДИЦИНСКА ОНКОЛОГИЯ		10		10				-				-				-				-
НУКЛЕАРНА МЕДИЦИНА				-				-				-				-				-
НЕРВНИ БОЛЕСТИ		27		27		30		30		15		15		12		12		13		13
НЕФРОЛОГИЯ			19	19	6			6				-		5		5				-
ПНЕВМОЛОГИЯ И ФТИЗИАТРИЯ			21	21	5			5	4			4	3			3				-
РЕВМАТОЛОГИЯ		9		9				-				-				-				-
Хирургични	**-**	**39**	**144**	**183**	**10**	**48**	**-**	**58**	**-**	**21**	**-**	**21**	**9**	**-**	**-**	**9**	**14**	**-**	**-**	**14**
ГРЪДНА ХИРУРГИЯ			17	17				-				-				-				-
ДЕТСКА ХИРУРГИЯ		10		10				-				-				-				-
КАРДИОХИРУРГИЯ				-				-				-				-				-
ЛИЦЕВО-ЧЕЛЮСТНА ХИРУРГИЯ				-				-				-				-				-
НЕВРОХИРУРГИЯ		20		20				-				-				-				-
ОРТОПЕДИЯ И ТРАВМАТОЛОГИЯ			30	30	10			10		10		10				-				-
ОЧНИ БОЛЕСТИ		9		9				-				-				-				-
ПЛАСТИЧНО-ВЪЗСТАНОВИТЕЛНА ХИРУРГИЯ				-				-				-				-				-
СЪДОВА ХИРУРГИЯ			24	24				-				-				-				-
УРОЛОГИЯ			14	14				-				-				-				-
УШНО-НОСНО-ГЪРЛЕНИ БОЛЕСТИ			9	9		9		9				-				-				-
ХИРУРГИЯ			50	50		39		39		11		11	9			9	14			14

Педиатрични	**-**	**-**	**65**	**65**	**13**	**38**	**-**	**51**	**10**	**-**	**-**	**10**	**20**	**-**	**-**	**20**	**26**	**-**	**-**	**26**
НЕОНАТОЛОГИЯ			29	29	13			13				-	2			2	6			6
ПЕДИАТРИЯ			36	36		38		38	10			10	18			18	20			20
ДЕТСКА ГАСТРОЕНТЕРОЛОГИЯ				-				-				-				-				-
ДЕТСКА ЕНДОКРИНОЛОГИЯ И БОЛЕСТИ НА ОБМЯНАТА				-				-				-				-				-
ДЕТСКА КАРДИОЛОГИЯ				-				-				-				-				-
ДЕТСКА КЛИНИЧНА ХЕМАТОЛОГИЯ И ОНКОЛОГИЯ				-				-				-				-				-
ДЕТСКА НЕВРОЛОГИЯ				-				-				-				-				-
ДЕТСКА НЕФРОЛОГИЯ И ХЕМОДИАЛИЗА				-				-				-				-				-
ДЕТСКА ПНЕВМОЛОГИЯ И ФТИЗИАТРИЯ				-				-				-				-				-
ДЕТСКА ПСИХИАТРИЯ				-				-				-				-				-
ДЕТСКА РЕВМАТОЛОГИЯ				-				-				-				-				-
Акушеро-гинекологични	**-**	**-**	**38**	**38**	**-**	**32**	**-**	**32**	**-**	**-**	**-**	**-**	**5**	**-**	**-**	**5**	**-**	**10**	**-**	**10**
АКУШЕРСТВО			30	30		17		17				-	3			3		6		6
ГИНЕКОЛОГИЯ			8	8		5		5				-	2			2		4		4
ПАТОЛОГИЧНА БРЕМЕННОСТ				-		10		10				-				-				-
Други	**30**	**20**	**20**	**70**	**12**	**19**	**-**	**31**	**20**	**-**	**-**	**20**	**16**	**12**	**-**	**28**	**10**	**10**	**-**	**20**
ПСИХИАТРИЯ		20		20		19		19				-				-				-
ФИЗИКАЛНА И РЕХАБИЛИТАЦИОННА МЕДИЦИНА			20	20				-				-		12		12		10		10
ПРОДЪЛЖИТЕЛНО ЛЕЧЕНИЕ			30	30			12	12			20	20			16	16			10	10
ПАЛИАТИВНИ ГРИЖИ				-				-				-				-				-
Структури без легла	**4**	**16**	**2**	**22**	**2**	**12**	**-**	**14**	**1**	**4**	**-**	**5**	**1**	**1**	**-**	**2**	**7**	**1**	**-**	**8**
СПЕШНА МЕДИЦИНА		1		1				-				-				-				-
ДИАЛИЗНО ЛЕЧЕНИЕ (БРОЙ ПОСТОВЕ)		12		12		8		8				-				-	6			6
ПСИХИАТРИЯ - ДНЕВЕН СТАЦИОНАР (БРОЙ МЕСТА)				-				-				-				-				-
ЛЪЧЕЛЕЧЕНИЕ				-				-				-				-				-
НУКЛЕАРНА МЕДИЦИНА				-				-				-				-				-
ФИЗИКАЛНА И РЕХАБИЛИТАЦИОННА МЕДИЦИНА				-		1		1		1		1				-				-
ВИРУСОЛОГИЧНА ЛАБОРАТОРИЯ		1		1				-				-				-				-
КЛИНИЧНА ЛАБОРАТОРИЯ			1	1		1		1		1		1		1		1		1		1
ЛАБОРАТОРИЯ ПО КЛИНИЧНА ИМУНОЛОГИЯ		1		1				-				-				-				-
МЕДИЦИНСКА ГЕНЕТИКА			1	1				-				-				-				-
МЕДИЦИНСКА ПАРАЗИТОЛОГИЯ	1			1				-				-				-				-
МИКРОБИОЛОГИЧНА ЛАБОРАТОРИЯ			1	1		1		1		1		1				-				-
ТОКСИКОЛОГИЧНА ЛАБОРАТОРИЯ				-				-				-				-				-
ОБРАЗНА ДИАГНОСТИКА		1		1		1		1		1		1	1			1	1			1
ТРАНСФУЗИОННА ХЕМАТОЛОГИЯ				-	1			1				-				-				-
ОБЩА И КЛИНИЧНА ПАТОЛОГИЯ			1	1			1	1			1	1				-				-
СЪДЕБНА МЕДИЦИНА			1	1				-				-				-				-

Медицински дейности по видове	***„МБАЛ ТРАКИЯ" ЕООД***				***„МБАЛ- МК Св. Иван Рилски" ЕООД гр. Пловдив клон Стара Загора***				***„МБАЛ НИАМЕД" ООД***				***„СБАЛПФЗ-Стара Загора" ЕООД***				***"СБНАЛ Св. Лазар" ЕООД***			
	I ниво	**II ниво**	**III ниво**	**ОБЩО**	**I ниво**	**II ниво**	**III ниво**	**ОБЩО**	**I ниво**	**II ниво**	**III ниво**	**ОБЩО**	**I ниво**	**II ниво**	**III ниво**	**ОБЩО**	**I ниво**	**II ниво**	**III ниво**	**ОБЩО**
Общо легла	**11**	**95**	**149**	**255**	**5**	**80**	**36**	**121**	**-**	**60**	**-**	**60**	**-**	**50**	**-**	**50**	**-**	**23**	**-**	**23**
Интензивни	**-**	**-**	**11**	**11**	**-**	**6**	**-**	**6**	**-**	**6**	**-**	**6**	**-**	**-**	**-**	**-**	**-**	**-**	**-**	**-**
АНЕСТЕЗИОЛОГИЯ И ИНТЕНЗИВНО ЛЕЧЕНИЕ			11	11		6		6		6		6				-				-
Терапевтични	**-**	**49**	**28**	**77**	**5**	**35**	**36**	**76**	**-**	**8**	**-**	**8**	**-**	**50**	**-**	**50**	**-**	**23**	**-**	**23**
ВЪТРЕШНИ БОЛЕСТИ - НЕПРОФИЛИРАНИ				-				-				-				-				-
ГАСТРОЕНТЕРОЛОГИЯ		15		15		8		8		8		8				-				-
ЕНДОКРИНОЛОГИЯ И БОЛЕСТИ НА ОБМЯНАТА		7		7	5			5				-				-				-
ИНФЕКЦИОЗНИ БОЛЕСТИ				-				-				-				-				-
КАРДИОЛОГИЯ			28	28			36	36				-				-				-
КЛИНИЧНА АЛЕРГОЛОГИЯ				-				-				-				-				-
КЛИНИЧНА ИМУНОЛОГИЯ				-				-				-				-				-
КЛИНИЧНА ТОКСИКОЛОГИЯ				-				-				-				-				-
КЛИНИЧНА ХЕМАТОЛОГИЯ				-				-				-				-				-
КОЖНИ И ВЕНЕРИЧЕСКИ БОЛЕСТИ				-				-				-				-				-
ЛЪЧЕЛЕЧЕНИЕ				-				-				-				-				-
МЕДИЦИНСКА ОНКОЛОГИЯ				-				-				-				-				-
НУКЛЕАРНА МЕДИЦИНА				-				-				-				-				-
НЕРВНИ БОЛЕСТИ		27		27		22		22				-				-		23		23
НЕФРОЛОГИЯ				-				-				-				-				-
ПНЕВМОЛОГИЯ И ФТИЗИАТРИЯ				-				-				-		50		50				-
РЕВМАТОЛОГИЯ				-		5		5				-				-				-
Хирургични	**-**	**7**	**93**	**100**	**-**	**39**	**-**	**39**	**-**	**14**	**-**	**14**	**-**	**-**	**-**	**-**	**-**	**-**	**-**	**-**
ГРЪДНА ХИРУРГИЯ				-				-				-				-				-
ДЕТСКА ХИРУРГИЯ				-				-				-				-				-
КАРДИОХИРУРГИЯ				-				-				-				-				-
ЛИЦЕВО-ЧЕЛЮСТНА ХИРУРГИЯ				-				-				-				-				-
НЕВРОХИРУРГИЯ				-				-				-				-				-
ОРТОПЕДИЯ И ТРАВМАТОЛОГИЯ			26	26		22		22				-				-				-
ОЧНИ БОЛЕСТИ			10	10				-				-				-				-
ПЛАСТИЧНО-ВЪЗСТАНОВИТЕЛНА ХИРУРГИЯ				-				-				-				-				-
СЪДОВА ХИРУРГИЯ			15	15				-				-				-				-
УРОЛОГИЯ		7		7		11		11				-				-				-
УШНО-НОСНО-ГЪРЛЕНИ БОЛЕСТИ			15	15				-				-				-				-
ХИРУРГИЯ			27	27		6		6		14		14				-				-
Педиатрични	**11**	**-**	**17**	**28**	**-**	**-**	**-**	**-**	**-**	**12**	**-**	**12**	**-**	**-**	**-**	**-**	**-**	**-**	**-**	**-**
НЕОНАТОЛОГИЯ	11			11				-		12		12				-				-
ПЕДИАТРИЯ			17	17				-				-				-				-

ДЕТСКА ГАСТРОЕНТЕРОЛОГИЯ				-				-				-				-				-
ДЕТСКА ЕНДОКРИНОЛОГИЯ И БОЛЕСТИ НА ОБМЯНАТА				-				-				-				-				-
ДЕТСКА КАРДИОЛОГИЯ				-				-				-				-				-
ДЕТСКА КЛИНИЧНА ХЕМАТОЛОГИЯ И ОНКОЛОГИЯ				-				-				-				-				-
ДЕТСКА НЕВРОЛОГИЯ				-				-				-				-				-
ДЕТСКА НЕФРОЛОГИЯ И ХЕМОДИАЛИЗА				-				-				-				-				-
ДЕТСКА ПНЕВМОЛОГИЯ И ФТИЗИАТРИЯ				-				-				-				-				-
ДЕТСКА ПСИХИАТРИЯ				-				-				-				-				-
ДЕТСКА РЕВМАТОЛОГИЯ				-				-				-				-				-
Акушеро-гинекологични	**-**	**24**	**-**	**24**	**-**	**-**	**-**	**-**	**-**	**20**	**-**	**20**	**-**	**-**	**-**	**-**	**-**	**-**	**-**	**-**
АКУШЕРСТВО		9		9				-		12		12				-				-
ГИНЕКОЛОГИЯ		13		13				-		4		4				-				-
ПАТОЛОГИЧНА БРЕМЕННОСТ		2		2				-		4		4				-				-
Други	**-**	**15**	**-**	**15**	**-**	**-**	**-**	**-**	**-**	**-**	**-**	**-**	**-**	**-**	**-**	**-**	**-**	**-**	**-**	**-**
ПСИХИАТРИЯ				-				-				-				-				-
ФИЗИКАЛНА И РЕХАБИЛИТАЦИОННА МЕДИЦИНА		15		15				-				-				-				-
ПРОДЪЛЖИТЕЛНО ЛЕЧЕНИЕ				-				-				-				-				-
ПАЛИАТИВНИ ГРИЖИ				-				-				-				-				-
Структури без легла	**2**	**2**	**1**	**5**	**1**	**-**	**-**	**1**	**1**	**1**	**-**	**2**	**1**	**2**	**-**	**3**	**1**	**1**	**-**	**2**
СПЕШНА МЕДИЦИНА	1			1				-				-				-				-
ДИАЛИЗНО ЛЕЧЕНИЕ (БРОЙ ПОСТОВЕ)				-				-				-				-				-
ПСИХИАТРИЯ - ДНЕВЕН СТАЦИОНАР (БРОЙ МЕСТА)				-				-				-				-				-
ЛЪЧЕЛЕЧЕНИЕ				-				-				-				-				-
НУКЛЕАРНА МЕДИЦИНА				-				-				-				-				-
ФИЗИКАЛНА И РЕХАБИЛИТАЦИОННА МЕДИЦИНА				-	1			1				-				-				-
ВИРУСОЛОГИЧНА ЛАБОРАТОРИЯ				-				-				-				-				-
КЛИНИЧНА ЛАБОРАТОРИЯ			1	1				-		1		1		1		1		1		1
ЛАБОРАТОРИЯ ПО КЛИНИЧНА ИМУНОЛОГИЯ				-				-				-				-				-
МЕДИЦИНСКА ГЕНЕТИКА				-				-				-				-				-
МЕДИЦИНСКА ПАРАЗИТОЛОГИЯ				-				-				-				-				-
МИКРОБИОЛОГИЧНА ЛАБОРАТОРИЯ		1		1				-				-		1		1				-
ТОКСИКОЛОГИЧНА ЛАБОРАТОРИЯ				-				-				-				-				-
ОБРАЗНА ДИАГНОСТИКА		1		1				-	1			1	1			1	1			1
ТРАНСФУЗИОННА ХЕМАТОЛОГИЯ				-				-				-				-				-
ОБЩА И КЛИНИЧНА ПАТОЛОГИЯ			1	1				-				-				-				-
СЪДЕБНА МЕДИЦИНА				-				-				-				-				-

Медицински дейности по видове	***„КОЦ - Стара Загора" ЕООД***				***„ЦПЗ- Стара Загора" ЕООД***				***ДПБ „Д-р Г. Кисьов"***				***„СБР - НК" ЕАД, филиал Павел баня***			
	I ниво	**II ниво**	**III ниво**	**ОБЩО**	**I ниво**	**II ниво**	**III ниво**	**ОБЩО**	**I ниво**	**II ниво**	**III ниво**	**ОБЩО**	**I ниво**	**II ниво**	**III ниво**	**ОБЩО**
Общо легла	**2**	**138**	**-**	**140**	**-**	**40**	**-**	**40**	**510**	**-**	**-**	**510**	**-**	**224**	**-**	**224**
Интензивни	**-**	**6**	**-**	**6**	**-**	**-**	**-**	**-**	**-**	**-**	**-**	**-**	**-**	**-**	**-**	**-**
АНЕСТЕЗИОЛОГИЯ И ИНТЕНЗИВНО ЛЕЧЕНИЕ		6		6				-				-				-
Терапевтични	**-**	**93**	**-**	**93**	**-**	**-**	**-**	**-**	**-**	**-**	**-**	**-**	**-**	**-**	**-**	**-**
ВЪТРЕШНИ БОЛЕСТИ - НЕПРОФИЛИРАНИ				-				-				-				-
ГАСТРОЕНТЕРОЛОГИЯ				-				-				-				-
ЕНДОКРИНОЛОГИЯ И БОЛЕСТИ НА ОБМЯНАТА				-				-				-				-
ИНФЕКЦИОЗНИ БОЛЕСТИ				-				-				-				-
КАРДИОЛОГИЯ				-				-				-				-
КЛИНИЧНА АЛЕРГОЛОГИЯ				-				-				-				-
КЛИНИЧНА ИМУНОЛОГИЯ				-				-				-				-
КЛИНИЧНА ТОКСИКОЛОГИЯ				-				-				-				-
КЛИНИЧНА ХЕМАТОЛОГИЯ				-				-				-				-
КОЖНИ И ВЕНЕРИЧЕСКИ БОЛЕСТИ				-				-				-				-
ЛЪЧЕЛЕЧЕНИЕ		46		46				-				-				-
МЕДИЦИНСКА ОНКОЛОГИЯ		47		47				-				-				-
НУКЛЕАРНА МЕДИЦИНА				-				-				-				-
НЕРВНИ БОЛЕСТИ				-				-				-				-
НЕФРОЛОГИЯ				-				-				-				-
ПНЕВМОЛОГИЯ И ФТИЗИАТРИЯ				-				-				-				-
РЕВМАТОЛОГИЯ				-				-				-				-
Хирургични	**-**	**28**	**-**	**28**	**-**	**-**	**-**	**-**	**-**	**-**	**-**	**-**	**-**	**-**	**-**	**-**
ГРЪДНА ХИРУРГИЯ				-				-				-				-
ДЕТСКА ХИРУРГИЯ				-				-				-				-
КАРДИОХИРУРГИЯ				-				-				-				-
ЛИЦЕВО-ЧЕЛЮСТНА ХИРУРГИЯ				-				-				-				-
НЕВРОХИРУРГИЯ				-				-				-				-
ОРТОПЕДИЯ И ТРАВМАТОЛОГИЯ				-				-				-				-
ОЧНИ БОЛЕСТИ				-				-				-				-
ПЛАСТИЧНО-ВЪЗСТАНОВИТЕЛНА ХИРУРГИЯ				-				-				-				-
СЪДОВА ХИРУРГИЯ				-				-				-				-
УРОЛОГИЯ				-				-				-				-
УШНО-НОСНО-ГЪРЛЕНИ БОЛЕСТИ		8		8				-				-				-
ХИРУРГИЯ		20		20				-				-				-
Педиатрични	**-**	**-**	**-**	**-**	**-**	**-**	**-**	**-**	**-**	**-**	**-**	**-**	**-**	**-**	**-**	**-**
НЕОНАТОЛОГИЯ				-				-				-				-
ПЕДИАТРИЯ				-				-				-				-
ДЕТСКА ГАСТРОЕНТЕРОЛОГИЯ				-				-				-				-
ДЕТСКА ЕНДОКРИНОЛОГИЯ И БОЛЕСТИ НА ОБМЯНАТА				-				-				-				-
ДЕТСКА КАРДИОЛОГИЯ				-				-				-				-
ДЕТСКА КЛИНИЧНА ХЕМАТОЛОГИЯ И ОНКОЛОГИЯ				-				-				-				-

ДЕТСКА НЕВРОЛОГИЯ				-				-				-				-
ДЕТСКА НЕФРОЛОГИЯ И ХЕМОДИАЛИЗА				-				-				-				-
ДЕТСКА ПНЕВМОЛОГИЯ И ФТИЗИАТРИЯ				-				-				-				-
ДЕТСКА ПСИХИАТРИЯ				-				-				-				-
ДЕТСКА РЕВМАТОЛОГИЯ				-				-				-				-
Акушеро-гинекологични	**-**	**11**	**-**	**11**	**-**	**-**	**-**	**-**	**-**	**-**	**-**	**-**	**-**	**-**	**-**	**-**
АКУШЕРСТВО				-				-				-				-
ГИНЕКОЛОГИЯ		11		11				-				-				-
ПАТОЛОГИЧНА БРЕМЕННОСТ				-				-				-				-
Други	**2**	**-**	**-**	**2**	**-**	**40**	**-**	**40**	**510**	**-**	**-**	**510**	**-**	**224**	**-**	**224**
ПСИХИАТРИЯ				-		40		40	510			510				-
ФИЗИКАЛНА И РЕХАБИЛИТАЦИОННА МЕДИЦИНА				-				-				-		224		224
ПРОДЪЛЖИТЕЛНО ЛЕЧЕНИЕ				-				-				-				-
ПАЛИАТИВНИ ГРИЖИ			2	2				-				-				-
Структури без легла	**1**	**20**	**-**	**21**	**25**	**-**	**-**	**25**	**-**	**-**	**-**	**-**	**1**	**-**	**-**	**1**
СПЕШНА МЕДИЦИНА				-				-				-				-
ДИАЛИЗНО ЛЕЧЕНИЕ (БРОЙ ПОСТОВЕ)				-				-				-				-
ПСИХИАТРИЯ - ДНЕВЕН СТАЦИОНАР (БРОЙ МЕСТА)				-			25	25				-				-
ЛЪЧЕЛЕЧЕНИЕ		17		17				-				-				-
НУКЛЕАРНА МЕДИЦИНА		1		1				-				-				-
ФИЗИКАЛНА И РЕХАБИЛИТАЦИОННА МЕДИЦИНА				-				-				-				-
ВИРУСОЛОГИЧНА ЛАБОРАТОРИЯ				-				-				-				-
КЛИНИЧНА ЛАБОРАТОРИЯ		1		1				-				-				-
ЛАБОРАТОРИЯ ПО КЛИНИЧНА ИМУНОЛОГИЯ				-				-				-				-
МЕДИЦИНСКА ГЕНЕТИКА				-				-				-				-
МЕДИЦИНСКА ПАРАЗИТОЛОГИЯ				-				-				-				-
МИКРОБИОЛОГИЧНА ЛАБОРАТОРИЯ				-				-				-				-
ТОКСИКОЛОГИЧНА ЛАБОРАТОРИЯ				-				-				-				-
ОБРАЗНА ДИАГНОСТИКА		1		1				-				-	1			1
ТРАНСФУЗИОННА ХЕМАТОЛОГИЯ				-				-				-				-
ОБЩА И КЛИНИЧНА ПАТОЛОГИЯ			1	1				-				-				-
СЪДЕБНА МЕДИЦИНА				-				-				-				-

РАЗДЕЛ VI. ВИД, БРОЙ И РАЗПРЕДЕЛЕНИЕ НА ИЗВЪРШВАНИТЕ В ОБЛАСТТА ВИСОКОТЕХНОЛОГИЧНИ МЕТОДИ ЗА ДИАГНОСТИКА И ЛЕЧЕНИЕ И НАЛИЧНАТА ЗА ТЯХНОТО ПРИЛАГАНЕ ВИСОКОТЕХНОЛОГИЧНА МЕДИЦИНСКА АПАРАТУРА В ОБЛАСТТА

Таблица 1. Високотехнологични дейности и апаратура по вид, брой и разпределение

Вид високотехнологични дейности	**Вид високотехнологична апаратура**	**Наличен брой**	***„МБАЛ ТРАКИЯ" ЕООД***	***„КОЦ- Стара Загора" ЕООД***	***„МБАЛ- МК Св. Иван Рилски" ЕООД гр. Пловдив клон Стара Загора***	***„УМБАЛ проф. д- р Стоян Киркович" АД***
Позитрон-емисионна томография	PET-CT	-		-		-
Емисионна компютърна томография	SPECT-CT	-		-		-
Магнитно-резонансна компютърна томография	МРТ ≥ 1,5 Тесла	1		-		1
Компютърна томография	Спирален КТ ≥ 32-срезов	3	1	-		2
Ендоваскуларно лечение, в т.ч. на екстракраниални (коронарни, каротидни, периферни съдове) на интракраниални съдове	Ангиограф	3	1	-	1	1
Роботизирана хирургия	Ендоскопска роботизирана система	-		-		-
Лъчелечение	Линеен ускорител	1		-		1
Лъчелечение с модулиран интензитет	Линеен ускорител с възможности за модулиран интензитет	1		1		-
Радиохирургия	Линеен ускорител или друга апаратура за радихирургия	-		-		-
Брахитерапия	Апаратура за брахитерапия	-		-		-
Трансплантация на сърце	-	-		-		-
Трансплантация на бял дроб	-	-		-		-
Трансплантация на черен дроб	-	-		-		-
Трансплантация на бъбрек	-	-		-		-
Трансплантация на панкреас	-	-		-		-
Трансплантация на хемопоетични стволови клетки	-	-		-		-
In vitro методи за асистирана репродукция	-	-		-		-

Приложение № 25 към т. I, подточка 1

РАЗДЕЛ I. ЗДРАВНО – ДЕМОГРАФСКИ ДАННИ

Таблица 1. Демографска структура

ОБЛАСТ	ОБЩИНИ	Население								Естествен прираст на 1000 души население		
		Население	Мъже %	Жени %	В градовете %	В селата %	Под трудоспособна възраст %	В трудоспособна възраст %	Над трудоспособна възраст %	Живородени	Умрели	Естествен прираст
ОБЩО ЗА СТРАНАТА	**ОБЩО ЗА СТРАНАТА**	7 101 859	49%	51%	73%	27%	15%	61%	24%	9,12	15,09	-5,98
ТЪРГОВИЩЕ	**ТЪРГОВИЩЕ ОБЛАСТ**	113 694	49%	51%	54%	46%	16%	60%	25%	8,48	16,16	-7,68
ТЪРГОВИЩЕ	Антоново	5 736	52%	48%	25%	75%	15%	60%	24%	8,30	17,98	-9,68
ТЪРГОВИЩЕ	Омуртаг	21 150	50%	50%	34%	66%	17%	61%	23%	9,91	14,09	-4,18
ТЪРГОВИЩЕ	Опака	6 185	51%	49%	41%	59%	14%	62%	24%	9,11	20,78	-11,67
ТЪРГОВИЩЕ	Попово	26 195	48%	52%	55%	45%	14%	57%	28%	7,46	18,66	-11,21
ТЪРГОВИЩЕ	Търговище	54 428	49%	51%	65%	35%	16%	60%	24%	8,37	15,05	-6,67

РАЗДЕЛ I. ЗДРАВНО – ДЕМОГРАФСКИ ДАННИ

Таблица 2. Заболеваемост по групи заболявания и по възраст

КЛАС ЗАБОЛЯВАНИЯ ПО МКБ-10		ДЕЦА ОТ 0 ДО 17-ГОДИШНА ВЪЗРАСТ			ЛИЦА НАД 18 ГОДИНИ			ОБЩО		
		Регистрирани заболявания	На 100 хил. души	Отн. дял %	Регистрирани заболявания	На 100 хил. души	Отн. дял %	Регистрирани заболявания	На 100 хил. души	Отн. дял %
I	Някои инфекциозни и паразитни болести	5 501	4 838,43	4,95 %	2 738	2 408,22	0,82 %	8 239	7 246,64	1,85 %
II	Новообразувания	128	112,58	0,12 %	4 482	3 942,16	1,34 %	4 610	4 054,74	1,03 %
III	Болести на кръвта, кръвотворните органи и отделни нарушения, включващи имунния механизъм	208	182,95	0,19 %	1 587	1 395,85	0,47 %	1 795	1 578,80	0,40 %
IV	Болести на ендокринната система, разстройства на храненето и на обмяната на веществата	430	378,21	0,39 %	17 846	15 696,52	5,33 %	18 276	16 074,73	4,10 %
V	Психични и поведенчески разстройства	1 037	912,10	0,93 %	15 135	13 312,05	4,52 %	16 172	14 224,15	3,63 %
VI	Болести на нервната система	783	688,69	0,70 %	13 791	12 129,93	4,12 %	14 574	12 818,62	3,27 %
VII	Болести на окото и придатъците му	5 556	4 886,80	5,00 %	28 413	24 990,76	8,49 %	33 969	29 877,57	7,62 %
VIII	Болести на ухото и мастоидния израстък	1 967	1 730,08	1,77 %	5 865	5 158,58	1,75 %	7 832	6 888,67	1,76 %
IX	Болести на органите на кръвообращението	164	144,25	0,15 %	76 340	67 145,14	22,80 %	76 504	67 289,39	17,15 %
X	Болести на дихателната система	45 174	39 732,97	40,62 %	20 560	18 083,63	6,14 %	65 734	57 816,60	14,74 %
XI	Болести на храносмилателната система	1 794	1 577,92	1,61 %	10 381	9 130,65	3,10 %	12 175	10 708,57	2,73 %
XII	Болести на кожата и подкожната тъкан	5 664	4 981,79	5,09 %	9 750	8 575,65	2,91 %	15 414	13 557,44	3,46 %
XIII	Болести на костно-мускулната система и на съединителната тъкан	846	744,10	0,76 %	22 627	19 901,67	6,76 %	23 473	20 645,77	5,26 %
XIV	Болести на пикочо-половата система	3 224	2 835,68	2,90 %	23 974	21 086,42	7,16 %	27 198	23 922,11	6,10 %
XV	Бременност, раждане и послеродов период	58	51,01	0,05 %	501	440,66	0,15 %	559	491,67	0,13 %
XVI	Някои състояния, възникващи през перинаталния период	173	152,16	0,16 %	-	-	-	173	152,16	0,04 %
XVII	Вродени аномалии [пороци на развитието], деформации и хромозомни аберации	485	426,58	0,44 %	85	74,76	0,03 %	570	501,35	0,13 %
XVIII	Симптоми, признаци и отклонения от нормата	5 472	4 812,92	4,92 %	5 737	5 046,00	1,71 %	11 209	9 858,92	2,51 %
XIX	Травми, отравяния и някои други последици от въздействието на външни причини	3 115	2 739,81	2,80 %	11 536	10 146,53	3,45 %	14 651	12 886,34	3,28 %
XX	Външни причини за заболеваемост и смъртност	3 139	2 760,92	2,82 %	11 598	10 201,07	3,46 %	14 737	12 961,99	3,30 %
XXI	Фактори, влияещи върху здравното състояние на населението и контакта със здравните служби	26 287	23 120,83	23,64 %	51 888	45 638,29	15,50 %	78 175	68 759,13	17,53 %
ОБЩО		111 205	97 810,79	100,00 %	334 834	294 504,55	100,00 %	446 039	392 315,34	100,00 %

РАЗДЕЛ I. ЗДРАВНО – ДЕМОГРАФСКИ ДАННИ

Таблица 3. Хоспитализирана заболеваемост на населението

КЛАС ЗАБОЛЯВАНИЯ ПО МКБ-10		Хоспитализирани случаи	На 100 хил. души	Отн. дял %
I	Някои инфекциозни и паразитни болести	544	475,30	1,84 %
II	Новообразувания	414	361,72	1,40 %
III	Болести на кръвта, кръвотворните органи и отделни нарушения, включващи имунния механизъм	110	96,11	0,37 %
IV	Болести на ендокринната система, разстройства на храненето и на обмяната на веществата	498	435,11	1,68 %
V	Психични и поведенчески разстройства	2 734	2 388,75	9,23 %
VI	Болести на нервната система	1 031	900,81	3,48 %
VII	Болести на окото и придатъците му	3 218	2 811,63	10,87 %
VIII	Болести на ухото и мастоидния израстък	528	461,32	1,78 %
IX	Болести на органите на кръвообращението	2 872	2 509,33	9,70 %
X	Болести на дихателната система	4 565	3 988,54	15,41 %
XI	Болести на храносмилателната система	2 454	2 144,11	8,29 %
XII	Болести на кожата и подкожната тъкан	1 064	929,64	3,59 %
XIII	Болести на костно-мускулната система и на съединителната тъкан	1 868	1 632,11	6,31 %
XIV	Болести на пикочо-половата система	2 201	1 923,06	7,43 %
XV	Бременност, раждане и послеродов период	2 779	2 428,07	9,38 %
XVI	Някои състояния, възникващи през перинаталния период	202	176,49	0,68 %
XVII	Вродени аномалии [пороци на развитието], деформации и хромозомни аберации	30	26,21	0,10 %
XVIII	Симптоми, признаци и отклонения от нормата	432	377,45	1,46 %

XIX	Травми, отравяния и някои други последици от въздействието на външни причини	1 342	1 172,53	4,53 %
XX	Външни причини за заболеваемост и смъртност	-	-	-
XXI	Фактори, влияещи върху здравното състояние на населението и контакта със здравните служби	730	637,82	2,46 %
ОБЩО		29 616	25 876,12	100,00 %

РАЗДЕЛ II. ВИД, БРОЙ, ДЕЙНОСТИ И РАЗПРЕДЕЛЕНИЕ НА СЪЩЕСТВУВАЩИТЕ ЛЕЧЕБНИ ЗАВЕДЕНИЯ

Таблица 1. Вид, брой, дейност и разпределение на съществуващите лечебни заведения

ВИД ЛЕЧЕБНО ЗАВЕДЕНИЕ	АБРЕВИАТУРА	ОБЛАСТ ТЪРГОВИЩЕ	на 100 хил. души население	Антоново	Омуртаг	Опака	Попово	Търговище
ПЪРВИЧНА ИЗВЪНБОЛНИЧНА ПОМОЩ		**93**	**81,80**	**4**	**13**	**2**	**20**	**54**
Индивидуална практика за първична извънболнична медицинска помощ	ИППИМП	24	21,11	2	5	-	8	9
Индивидуална практика за първична извънболнична медицинска помощ - дентална медицина	ИППИМП – ДМ	56	49,26	2	7	-	9	38
Групова практика за първична извънболнична медицинска помощ	ГППИМП	8	7,04	-	1	2	1	4
Групова практика за първична извънболнична медицинска помощ - дентална медицина	ГППИМП – ДМ	5	4,40	-	-	-	2	3
СПЕЦИАЛИЗИРАНА ИЗВЪНБОЛНИЧНА ПОМОЩ		**102**	**89,71**	**1**	**15**	**-**	**20**	**66**
Индивидуална практика за специализирана извънболнична медицинска помощ	ИПСИМП	63	55,41	-	12	-	16	35
Групова практика за специализирана извънболнична медицинска помощ	ГПСИМП	3	2,64	-	-	-	1	2
Индивидуална практика за специализирана извънболнична медицинска помощ - дентална медицина	ИПСИДП	1	0,88	-	-	-	-	1
Групова практика за специализирана извънболнична медицинска помощ - дентална медицина	ГПСИДП	-	-	-	-	-	-	-
Медицински център	МЦ	11	9,68	1	1	-	1	8
Медико дентален център	МДЦ	-	-	-	-	-	-	-
Дентален център	ДЦ	-	-	-	-	-	-	-
Диагностично-консултативен център	ДКЦ	1	0,88	-	-	-	-	1
Самостоятелна медико-диагностична лаборатория	СМДЛ	12	10,55	-	1	-	1	10
Самостоятелна медико-техническа лаборатория	СМТЛ	11	9,68	-	1	-	1	9
БОЛНИЧНА ПОМОЩ		**4**	**3,52**	**-**	**1**	**-**	**1**	**2**
Многопрофилна болница за активно лечение	МБАЛ	3	2,64	-	1	-	1	1
Специализирана болница за активно лечение	СБАЛ	1	0,88	-	-	-	-	1
Болница за продължително лечение и рехабилитация	БПЛР	-	-	-	-	-	-	-
Болница за продължително лечение	БПЛ	-	-	-	-	-	-	-
Специализирана болница за рехабилитация	СБР	-	-	-	-	-	-	-
Държавна психиатрична болница	ДБП	-	-	-	-	-	-	-
ДРУГИ ЛЕЧЕБНИ ЗАВЕДЕНИЯ		**6**	**5,28**	**1**	**1**	**-**	**2**	**2**
Център за спешна медицинска помощ	ЦСМП - филиал	4	3,52	1	1	-	1	1
Център по трансфузионна хематология	ЦТХ	-	-	-	-	-	-	-
Комплексен онкологичен център	КОЦ	-	-	-	-	-	-	-
Център за психично здраве	ЦПЗ	-	-	-	-	-	-	-
Център за кожно-венерически заболявания	ЦКВЗ	-	-	-	-	-	-	-
Дом за медико-социални грижи	ДМСГ	-	-	-	-	-	-	-
Диализен център	ДЦ	-	-	-	-	-	-	-
Тъкнна банка	ТБ	-	-	-	-	-	-	-
Хоспис	ХОСПИС	2	1,76	-	-	-	1	1

РАЗДЕЛ III. НЕОБХОДИМ МИНИМАЛЕН БРОЙ ЛЕКАРИ, ЛЕКАРИ ПО ДЕНТАЛНА МЕДИЦИНА И СПЕЦИАЛИСТИ ОТ ПРОФЕСИОНАЛНО НАПРАВЛЕНИЕ „ЗДРАВНИ ГРИЖИ" В ИЗВЪНБОЛНИЧНАТА МЕДИЦИНСКА ПОМОЩ ПО СПЕЦИАЛНОСТИ

Таблица 1. Необходим минимален брой лекари и лекари по дентална медицина по специалности

СПЕЦИАЛНОСТ	Брой специалисти	на 100 хил. души
ЛЕКАРИ В ПЪРВИЧНАТА ИЗВЪНБОЛНИЧНА ПОМОЩ	**190**	**167,12**
ОБЩА МЕДИЦИНА	76	66,85
ДЕНТАЛНА МЕДИЦИНА	114	100,27
ЛЕКАРИ В СПЕЦИАЛИЗИРАНАТА ИЗВЪНБОЛНИЧНА ПОМОЩ	**93**	**81,80**
ЛЕКАРИ ПО КЛИНИЧНИ СПЕЦИАЛНОСТИ	*84*	*73,88*
АКУШЕРСТВО И ГИНЕКОЛОГИЯ	8	7,04
АНЕСТЕЗИОЛОГИЯ И ИНТЕНЗИВНО ЛЕЧЕНИЕ	-	-
ВЪТРЕШНИ БОЛЕСТИ	1	0,88
ГАСТРОЕНТЕРОЛОГИЯ	2	1,76
ЕНДОКРИНОЛОГИЯ И БОЛЕСТИ НА ОБМЯНАТА	5	4,40
ИНФЕКЦИОЗНИ БОЛЕСТИ	-	-
КАРДИОЛОГИЯ	14	12,31
КЛИНИЧНА АЛЕРГОЛОГИЯ	1	0,88
КЛИНИЧНА ТОКСИКОЛОГИЯ	-	-
КЛИНИЧНА ХЕМАТОЛОГИЯ	-	-
КОЖНИ И ВЕНЕРИЧЕСКИ БОЛЕСТИ	3	2,64
МЕДИЦИНСКА ОНКОЛОГИЯ	-	-
МЕДИЦИНСКА ПАРАЗИТОЛОГИЯ	-	-
НЕРВНИ БОЛЕСТИ	8	7,04
НЕФРОЛОГИЯ	1	0,88
ОРТОПЕДИЯ И ТРАВМАТОЛОГИЯ	5	4,40
ОЧНИ БОЛЕСТИ	8	7,04
ПНЕВМОЛОГИЯ И ФТИЗИАТРИЯ	2	1,76
ПСИХИАТРИЯ	2	1,76
РЕВМАТОЛОГИЯ	1	0,88
УРОЛОГИЯ	2	1,76
УШНО-НОСНО-ГЪРЛЕНИ БОЛЕСТИ	4	3,52
ФИЗИКАЛНА И РЕХАБИЛИТАЦИОННА МЕДИЦИНА	2	1,76

ГРЪДНА ХИРУРГИЯ	-	-
НЕВРОХИРУРГИЯ	-	-
СЪДОВА ХИРУРГИЯ, АНГИОЛОГИЯ	1	0,88
ХИРУРГИЯ	4	3,52
ПЕДИАТРИЯ	10	8,80
ДЕТСКА ГАСТРОЕНТЕРОЛОГИЯ	-	-
ДЕТСКА ЕНДОКРИНОЛОГИЯ И БОЛЕСТИ НА ОБМЯНАТА	-	-
ДЕТСКА КАРДИОЛОГИЯ	-	-
ДЕТСКА КЛИНИЧНА ХЕМАТОЛОГИЯ И ОНКОЛОГИЯ	-	-
ДЕТСКА НЕВРОЛОГИЯ	-	-
ДЕТСКА НЕФРОЛОГИЯ	-	-
ДЕТСКА ПНЕВМОЛОГИЯ И ФТИЗИАТРИЯ	-	-
ДЕТСКА ПСИХИАТРИЯ	-	-
ДЕТСКА РЕВМАТОЛОГИЯ	-	-
ДЕТСКА ХИРУРГИЯ	-	-
ЛЕКАРИ, ОСЪЩЕСТВЯВАЩИ МЕДИКО-ДИАГНОСТИЧНИ ДЕЙНОСТИ ПО СПЕЦИАЛНОСТИ	*9*	*7,92*
ВИРУСОЛОГИЯ	1	0,88
КЛИНИЧНА ИМУНОЛОГИЯ	-	-
ТРАНСФУЗИОННА ХЕМАТОЛОГИЯ – ИМУНОХЕМАТОЛОГИЧНИ ИЗСЛЕДВАНИЯ	1	0,88
КЛИНИЧНА ЛАБОРАТОРИЯ	2	1,76
КЛИНИЧНА МИКРОБИОЛОГИЯ	1	0,88
МЕДИЦИНСКА ПАРАЗИТОЛОГИЯ	1	0,88
ОБЩА И КЛИНИЧНА ПАТОЛОГИЯ	1	0,88
ОБРАЗНА ДИАГНОСТИКА	2	1,76
ОБЩ БРОЙ ЛЕКАРИ	**283**	**248,91**
ЛЕКАРИ ПО ДЕНТАЛНА МЕДИЦИНА ПО СПЕЦИАЛНОСТИ	**24**	**21,11**
ОРТОДОНТИЯ	1	0,88
ПРОТЕТИЧНА ДЕНТАЛНА МЕДИЦИНА	2	1,76
ПАРОДОНТОЛОГИЯ И ЗАБОЛЯВАНИЯ НА ОРАЛНАТА ЛИГАВИЦА	3	2,64
ДЕТСКА ДЕНТАЛНА МЕДИЦИНА	6	5,28
ОПЕРАТИВНО ЗЪБОЛЕЧЕНИЕ И ЕНДОДОНТИЯ	6	5,28
ОРАЛНА ХИРУРГИЯ	6	5,28
ДЕНТАЛНА КЛИНИЧНА АЛЕРГОЛОГИЯ	-	-
ДЕНТАЛНА ОБРАЗНА ДИАГНОСТИКА	-	-

РАЗДЕЛ III. НЕОБХОДИМ МИНИМАЛЕН БРОЙ ЛЕКАРИ, ЛЕКАРИ ПО ДЕНТАЛНА МЕДИЦИНА И СПЕЦИАЛИСТИ ОТ ПРОФЕСИОНАЛНО НАПРАВЛЕНИЕ „ЗДРАВНИ ГРИЖИ" В ИЗВЪНБОЛНИЧНАТА МЕДИЦИНСКА ПОМОЩ ПО СПЕЦИАЛНОСТИ

Таблица 2. Необходим минимален брой специалисти от професионално направление „Здравни грижи"

СПЕЦИАЛНОСТ	**Брой специалисти**	**на 100 хил. души**
МЕДИЦИНСКИ СЕСТРИ	97	85,32
АКУШЕРКИ	15	13,19
ФЕЛДШЕРИ	36	31,66
РЕХАБИЛИТАТОРИ	2	1,76
КЛИНИЧНИ ЛАБОРАНТИ	5	4,40
РЕНТГЕНОВИ ЛАБОРАНТИ	2	1,76
ОБЩ БРОЙ СПЕЦИАЛИСТИ ПО ЗДРАВНИ ГРИЖИ	**157**	**138,09**

РАЗДЕЛ IV. БРОЙ НА ПРАКТИКУВАЩИТЕ ЛЕКАРИ, ЛЕКАРИ ПО ДЕНТАЛНА МЕДИЦИНА ПО СПЕЦИАЛНОСТИ И СПЕЦИАЛИСТИТЕ ОТ ПРОФЕСИОНАЛНО НАПРАВЛЕНИЕ „ЗДРАВНИ ГРИЖИ" В ИЗВЪНБОЛНИЧНАТА МЕДИЦИНСКА ПОМОЩ

Таблица 1. Брой на практикуващите лекари и лекари по дентална медицина по специалности

СПЕЦИАЛНОСТ	**Практикуващи само в ИМП**	**Практикуващи и в ЛЗБП**	**ОБЩО**	**на 100 хил. души население**
ЛЕКАРИ ПО КЛИНИЧНИ СПЕЦИАЛНОСТИ	**86**	**106**	**192**	**168,87**
АКУШЕРСТВО И ГИНЕКОЛОГИЯ	6	11	17	14,95
АНЕСТЕЗИОЛОГИЯ И ИНТЕНЗИВНО ЛЕЧЕНИЕ		2	2	1,76
ВЪТРЕШНИ БОЛЕСТИ	13	2	15	13,19
ГАСТРОЕНТЕРОЛОГИЯ		2	2	1,76
ЕНДОКРИНОЛОГИЯ И БОЛЕСТИ НА ОБМЯНАТА	1	3	4	3,52
ИНФЕКЦИОЗНИ БОЛЕСТИ		1	1	0,88
КАРДИОЛОГИЯ	2	5	7	6,16
КЛИНИЧНА АЛЕРГОЛОГИЯ	1	1	2	1,76
КЛИНИЧНА ТОКСИКОЛОГИЯ			-	-
КЛИНИЧНА ХЕМАТОЛОГИЯ		1	1	0,88
КОЖНИ И ВЕНЕРИЧЕСКИ БОЛЕСТИ	1	4	5	4,40
МЕДИЦИНСКА ОНКОЛОГИЯ			-	-
МЕДИЦИНСКА ПАРАЗИТОЛОГИЯ			-	-
НЕРВНИ БОЛЕСТИ	2	7	9	7,92
НЕФРОЛОГИЯ	1		1	0,88
ОРТОПЕДИЯ И ТРАВМАТОЛОГИЯ		8	8	7,04
ОЧНИ БОЛЕСТИ	3	8	11	9,68
ПНЕВМОЛОГИЯ И ФТИЗИАТРИЯ		2	2	1,76
ПСИХИАТРИЯ	3	6	9	7,92
РЕВМАТОЛОГИЯ	1	1	2	1,76
УРОЛОГИЯ		6	6	5,28
УШНО-НОСНО-ГЪРЛЕНИ БОЛЕСТИ	3	2	5	4,40
ФИЗИКАЛНА И РЕХАБИЛИТАЦИОННА МЕДИЦИНА		3	3	2,64
ГРЪДНА ХИРУРГИЯ			-	-
НЕВРОХИРУРГИЯ		1	1	0,88
СЪДОВА ХИРУРГИЯ, АНГИОЛОГИЯ		1	1	0,88
ХИРУРГИЯ	2	14	16	14,07
ПЕДИАТРИЯ	16	14	30	26,39
ДЕТСКА ГАСТРОЕНТЕРОЛОГИЯ			-	-
ДЕТСКА ЕНДОКРИНОЛОГИЯ И БОЛЕСТИ НА ОБМЯНАТА			-	-

ДЕТСКА КАРДИОЛОГИЯ			-	-
ДЕТСКА КЛИНИЧНА ХЕМАТОЛОГИЯ И ОНКОЛОГИЯ			-	-
ДЕТСКА НЕВРОЛОГИЯ			-	-
ДЕТСКА НЕФРОЛОГИЯ	1		1	0,88
ДЕТСКА ПНЕВМОЛОГИЯ И ФТИЗИАТРИЯ			-	-
ДЕТСКА ПСИХИАТРИЯ		1	1	0,88
ДЕТСКА РЕВМАТОЛОГИЯ			-	-
ДЕТСКА ХИРУРГИЯ			-	-
ОБЩА МЕДИЦИНА	24		24	21,11
ОБЩОПРАКТИКУВАЩИ ЛЕКАРИ БЕЗ СПЕЦИАЛНОСТ	6		6	5,28
ЛЕКАРИ, ОСЪЩЕСТВЯВАЩИ МЕДИКО-ДИАГНОСТИЧНИ ДЕЙНОСТИ ПО СПЕЦИАЛНОСТИ	**5**	**15**	**20**	**17,59**
ВИРУСОЛОГИЯ			-	-
КЛИНИЧНА ИМУНОЛОГИЯ			-	-
ТРАНСФУЗИОННА ХЕМАТОЛОГИЯ – ИМУНОХЕМАТОЛОГИЧНИ ИЗСЛЕДВАНИЯ			-	-
КЛИНИЧНА ЛАБОРАТОРИЯ	2	3	5	4,40
КЛИНИЧНА МИКРОБИОЛОГИЯ		2	2	1,76
МЕДИЦИНСКА ПАРАЗИТОЛОГИЯ	2	1	3	2,64
ОБЩА И КЛИНИЧНА ПАТОЛОГИЯ		3	3	2,64
ОБРАЗНА ДИАГНОСТИКА	1	6	7	6,16
ОБЩ БРОЙ ЛЕКАРИ	**91**	**121**	**212**	**186,47**
ЛЕКАРИ ПО ДЕНТАЛНА МЕДИЦИНА ПО СПЕЦИАЛНОСТИ	**32**	**-**	**32**	**28,15**
ОБЩА ДЕНТАЛНА МЕДИЦИНА	21		21	18,47
ОРТОДОНТИЯ			-	-
ПРОТЕТИЧНА ДЕНТАЛНА МЕДИЦИНА	1		1	0,88
ПАРОДОНТОЛОГИЯ И ЗАБОЛЯВАНИЯ НА ОРАЛНАТА ЛИГАВИЦА			-	-
ДЕТСКА ДЕНТАЛНА МЕДИЦИНА	7		7	6,16
ОПЕРАТИВНО ЗЪБОЛЕЧЕНИЕ И ЕНДОДОНТИЯ			-	-
ОРАЛНА ХИРУРГИЯ	3		3	2,64
ДЕНТАЛНА КЛИНИЧНА АЛЕРГОЛОГИЯ			-	-
ДЕНТАЛНА ОБРАЗНА ДИАГНОСТИКА			-	-
ДЕНТАЛНИ ЛЕКАРИ БЕЗ СПЕЦИАЛНОСТ	30		30	26,39

РАЗДЕЛ IV. БРОЙ НА ПРАКТИКУВАЩИТЕ ЛЕКАРИ, ЛЕКАРИ ПО ДЕНТАЛНА МЕДИЦИНА ПО СПЕЦИАЛНОСТИ И СПЕЦИАЛИСТИТЕ ОТ ПРОФЕСИОНАЛНО НАПРАВЛЕНИЕ „ЗДРАВНИ ГРИЖИ" В ИЗВЪНБОЛНИЧНАТА МЕДИЦИНСКА ПОМОЩ

Таблица 2. Брой на специалистите от професионално направление „Здравни грижи"

СПЕЦИАЛНОСТ	Брой в ПИМП	Брой в СИМП	ОБЩО	на 100 хил. души
МЕДИЦИНСКИ СЕСТРИ	43	47	90	79,16
АКУШЕРКИ	5	7	12	10,55
ФЕЛДШЕРИ	12	-	12	10,55
РЕХАБИЛИТАТОРИ	-	8	8	7,04
КЛИНИЧНИ ЛАБОРАНТИ	-	26	26	22,87
РЕНТГЕНОВИ ЛАБОРАНТИ	-	9	9	7,92
ОБЩ БРОЙ СПЕЦИАЛИСТИ ПО ЗДРАВНИ ГРИЖИ	**60**	**97**	**157**	**138,09**

РАЗДЕЛ V. БРОЙ НА СЪЩЕСТВУВАЩИТЕ ЛЕГЛА ЗА БОЛНИЧНО ЛЕЧЕНИЕ И ОСЪЩЕСТВЯВАНИТЕ МЕДИЦИНСКИ ДЕЙНОСТИ ПО ВИДОВЕ И РАЗПРЕДЕЛЕНИЕТО ИМ ПО ЛЕЧЕБНИ ЗАВЕДЕНИЯ И ПО НИВА НА КОМПЕТЕНТНОСТ НА СЪОТВЕТНИТЕ СТРУКТУРИ

Таблица 1. Брой на съществуващите легла за болнично лечение по видове

ВИДОВЕ ЛЕГЛА	В ЛЗ за активно лечение /МБАЛ,СБАЛ,КОЦ,ЦПЗ,ЦКВЗ/ 4	В други ЛЗ /БПЛР,БПЛ,СБР,ДБП/ 0	ОБЩО	на 1000 души
АКТИВНИ	**536**	**-**	**536**	**4,71**
ИНТЕНЗИВНИ	23	-	23	0,20
ТЕРАПЕВТИЧНИ	231	-	231	2,03
ХИРУРГИЧНИ	142	-	142	1,25
ПЕДИАТРИЧНИ	82	-	82	0,72
АКУШЕРО-ГИНЕКОЛОГИЧНИ	58	-	58	0,51
ДРУГИ	**88**	**-**	**88**	**0,77**
ДЪЛГОСРОЧНИ ГРИЖИ /ПРОДЪЛЖИТЕЛНО ЛЕЧЕНИЕ И ПАЛИАТИВНИ ГРИЖИ/	9	-	9	0,08
ПСИХИАТРИЧНИ	79	-	79	0,69
ФИЗИОТЕРАПИЯ И РЕХАБИЛИТАЦИЯ	-	-	-	-
ОБЩО	**624**	**-**	**624**	**5,49**

РАЗДЕЛ V. БРОЙ НА СЪЩЕСТВУВАЩИТЕ ЛЕГЛА ЗА БОЛНИЧНО ЛЕЧЕНИЕ И ОСЪЩЕСТВЯВАНИТЕ МЕДИЦИНСКИ ДЕЙНОСТИ ПО ВИДОВЕ И РАЗПРЕДЕЛЕНИЕТО ИМ ПО ЛЕЧЕБНИ ЗАВЕДЕНИЯ И ПО НИВА НА КОМПЕТЕНТНОСТ НА СЪОТВЕТНИТЕ СТРУКТУРИ

Таблица 2. Осъществявани медицински дейности по видове, лечебни заведения и нива на компетентност

Медицински дейности по видове	ОБЩО ЗА ОБЛАСТТА			
	I ниво	II ниво	III ниво	ОБЩО
Общо легла	**90**	**318**	**216**	**624**
Интензивни	**9**	**6**	**8**	**23**
АНЕСТЕЗИОЛОГИЯ И ИНТЕНЗИВНО ЛЕЧЕНИЕ	9	6	8	23
Терапевтични	**40**	**181**	**10**	**231**
ВЪТРЕШНИ БОЛЕСТИ - НЕПРОФИЛИРАНИ	4	20	10	34
ГАСТРОЕНТЕРОЛОГИЯ	-	16	-	16
ЕНДОКРИНОЛОГИЯ И БОЛЕСТИ НА ОБМЯНАТА	17	-	-	17
ИНФЕКЦИОЗНИ БОЛЕСТИ	-	13	-	13
КАРДИОЛОГИЯ	13	20	-	33
КЛИНИЧНА АЛЕРГОЛОГИЯ	-	-	-	-
КЛИНИЧНА ИМУНОЛОГИЯ	-	-	-	-
КЛИНИЧНА ТОКСИКОЛОГИЯ	-	-	-	-
КЛИНИЧНА ХЕМАТОЛОГИЯ	4	-	-	4
КОЖНИ И ВЕНЕРИЧЕСКИ БОЛЕСТИ	-	15	-	15

ЛЪЧЕЛЕЧЕНИЕ	-	-	-	-
МЕДИЦИНСКА ОНКОЛОГИЯ	-	-	-	-
НУКЛЕАРНА МЕДИЦИНА	-	-	-	-
НЕРВНИ БОЛЕСТИ	-	63	-	63
НЕФРОЛОГИЯ	2	5	-	7
ПНЕВМОЛОГИЯ И ФТИЗИАТРИЯ	-	23	-	23
РЕВМАТОЛОГИЯ	-	6	-	6
Хирургични	**11**	**38**	**93**	**142**
ГРЪДНА ХИРУРГИЯ	-	-	3	3
ДЕТСКА ХИРУРГИЯ	-	-	-	-
КАРДИОХИРУРГИЯ	-	-	-	-
ЛИЦЕВО-ЧЕЛЮСТНА ХИРУРГИЯ	-	-	-	-
НЕВРОХИРУРГИЯ	-	-	-	-
ОРТОПЕДИЯ И ТРАВМАТОЛОГИЯ	-	5	18	23
ОЧНИ БОЛЕСТИ	-	9	27	36
ПЛАСТИЧНО-ВЪЗСТАНОВИТЕЛНА ХИРУРГИЯ	-	-	-	-
СЪДОВА ХИРУРГИЯ	-	-	-	-
УРОЛОГИЯ	2	11	-	13
УШНО-НОСНО-ГЪРЛЕНИ БОЛЕСТИ	-	8	-	8
ХИРУРГИЯ	9	5	45	59
Педиатрични	**13**	**35**	**34**	**82**
НЕОНАТОЛОГИЯ	2	14	-	16
ПЕДИАТРИЯ	11	21	34	66
ДЕТСКА ГАСТРОЕНТЕРОЛОГИЯ	-	-	-	-
ДЕТСКА ЕНДОКРИНОЛОГИЯ И БОЛЕСТИ НА ОБМЯНАТА	-	-	-	-
ДЕТСКА КАРДИОЛОГИЯ	-	-	-	-
ДЕТСКА КЛИНИЧНА ХЕМАТОЛОГИЯ И ОНКОЛОГИЯ	-	-	-	-
ДЕТСКА НЕВРОЛОГИЯ	-	-	-	-
ДЕТСКА НЕФРОЛОГИЯ И ХЕМОДИАЛИЗА	-	-	-	-
ДЕТСКА ПНЕВМОЛОГИЯ И ФТИЗИАТРИЯ	-	-	-	-
ДЕТСКА ПСИХИАТРИЯ	-	-	-	-
ДЕТСКА РЕВМАТОЛОГИЯ	-	-	-	-
Акушеро-гинекологични	**-**	**58**	**-**	**58**
АКУШЕРСТВО	-	20	-	20
ГИНЕКОЛОГИЯ	-	11	-	11
ПАТОЛОГИЧНА БРЕМЕННОСТ	-	27	-	27
Други	**17**	**-**	**71**	**88**
ПСИХИАТРИЯ	8	-	71	79
ФИЗИКАЛНА И РЕХАБИЛИТАЦИОННА МЕДИЦИНА	-	-	-	-
ПРОДЪЛЖИТЕЛНО ЛЕЧЕНИЕ			9	9
ПАЛИАТИВНИ ГРИЖИ			-	-
Структури без легла	**28**	**41**	**-**	**69**
СПЕШНА МЕДИЦИНА	5	-	-	5
ДИАЛИЗНО ЛЕЧЕНИЕ (БРОЙ ПОСТОВЕ)	-	16	-	16
ПСИХИАТРИЯ - ДНЕВЕН СТАЦИОНАР (БРОЙ МЕСТА)			15	15
ЛЪЧЕЛЕЧЕНИЕ	-	-	-	-
НУКЛЕАРНА МЕДИЦИНА	-	-	-	-
ФИЗИКАЛНА И РЕХАБИЛИТАЦИОННА МЕДИЦИНА	2	15	-	17
ВИРУСОЛОГИЧНА ЛАБОРАТОРИЯ	-	-	-	-
КЛИНИЧНА ЛАБОРАТОРИЯ	-	6	-	6
ЛАБОРАТОРИЯ ПО КЛИНИЧНА ИМУНОЛОГИЯ	-	-	-	-
МЕДИЦИНСКА ГЕНЕТИКА			-	-
МЕДИЦИНСКА ПАРАЗИТОЛОГИЯ	1	-	-	1
МИКРОБИОЛОГИЧНА ЛАБОРАТОРИЯ	1	2	-	3
ТОКСИКОЛОГИЧНА ЛАБОРАТОРИЯ	-	-	-	-
ОБРАЗНА ДИАГНОСТИКА	1	2	-	3
ТРАНСФУЗИОННА ХЕМАТОЛОГИЯ	1	-	-	1
ОБЩА И КЛИНИЧНА ПАТОЛОГИЯ			1	1
СЪДЕБНА МЕДИЦИНА			1	1

Медицински дейности по видове	***"МБАЛ-Омуртаг" ЕАД***				***"МБАЛ-Попово" ЕООД***				***СОБАЛ"Тасков" ООД***				***"МБАЛ-Търговище" АД***			
	I ниво	**II ниво**	**III ниво**	**ОБЩО**	**I ниво**	**II ниво**	**III ниво**	**ОБЩО**	**I ниво**	**II ниво**	**III ниво**	**ОБЩО**	**I ниво**	**II ниво**	**III ниво**	**ОБЩО**
Общо легла	**56**	**68**	**-**	**124**	**11**	**54**	**-**	**65**	**3**	**-**	**27**	**30**	**20**	**196**	**189**	**405**
Интензивни	**6**	**-**	**-**	**6**	**-**	**6**	**-**	**6**	**3**	**-**	**-**	**3**	**-**	**-**	**8**	**8**
АНЕСТЕЗИОЛОГИЯ И ИНТЕНЗИВНО ЛЕЧЕНИЕ	6			6		6		6	3			3			8	8
Терапевтични	**20**	**26**	**-**	**46**	**-**	**38**	**-**	**38**	**-**	**-**	**-**	**-**	**20**	**117**	**10**	**147**
ВЪТРЕШНИ БОЛЕСТИ - НЕПРОФИЛИРАНИ	4			4		20		20				-			10	10
ГАСТРОЕНТЕРОЛОГИЯ		6		6				-				-		10		10
ЕНДОКРИНОЛОГИЯ И БОЛЕСТИ НА ОБМЯНАТА	7			7				-				-	10			10
ИНФЕКЦИОЗНИ БОЛЕСТИ				-				-				-		13		13
КАРДИОЛОГИЯ	7			7				-				-	6	20		26
КЛИНИЧНА АЛЕРГОЛОГИЯ				-				-				-				-
КЛИНИЧНА ИМУНОЛОГИЯ				-				-				-				-
КЛИНИЧНА ТОКСИКОЛОГИЯ				-				-				-				-
КЛИНИЧНА ХЕМАТОЛОГИЯ				-				-				-	4			4
КОЖНИ И ВЕНЕРИЧЕСКИ БОЛЕСТИ				-				-				-		15		15
ЛЪЧЕЛЕЧЕНИЕ				-				-				-				-
МЕДИЦИНСКА ОНКОЛОГИЯ				-				-				-				-
НУКЛЕАРНА МЕДИЦИНА				-				-				-				-
НЕРВНИ БОЛЕСТИ		12		12		18		18				-		33		33
НЕФРОЛОГИЯ	2			2				-				-		5		5
ПНЕВМОЛОГИЯ И ФТИЗИАТРИЯ		8		8				-				-		15		15
РЕВМАТОЛОГИЯ				-				-				-		6		6
Хирургични	**11**	**-**	**-**	**11**	**-**	**10**	**-**	**10**	**-**	**-**	**27**	**27**	**-**	**28**	**66**	**94**

ГРЪДНА ХИРУРГИЯ				-				-				-			3	3
ДЕТСКА ХИРУРГИЯ				-				-				-				-
КАРДИОХИРУРГИЯ				-				-				-				-
ЛИЦЕВО-ЧЕЛЮСТНА ХИРУРГИЯ				-				-				-				-
НЕВРОХИРУРГИЯ				-				-				-				-
ОРТОПЕДИЯ И ТРАВМАТОЛОГИЯ				-		5		5				-			18	18
ОЧНИ БОЛЕСТИ				-				-			27	27		9		9
ПЛАСТИЧНО-ВЪЗСТАНОВИТЕЛНА ХИРУРГИЯ				-				-				-				-
СЪДОВА ХИРУРГИЯ				-				-				-				-
УРОЛОГИЯ	2			2				-				-		11		11
УШНО-НОСНО-ГЪРЛЕНИ БОЛЕСТИ				-				-				-		8		8
ХИРУРГИЯ	9			9		5		5				-			45	45
Педиатрични	**2**	**21**	**-**	**23**	**11**	**-**	**-**	**11**	**-**	**-**	**-**	**-**	**-**	**14**	**34**	**48**
НЕОНАТОЛОГИЯ	2			2				-				-		14		14
ПЕДИАТРИЯ		21		21	11			11				-			34	34
ДЕТСКА ГАСТРОЕНТЕРОЛОГИЯ				-				-				-				-
ДЕТСКА ЕНДОКРИНОЛОГИЯ И БОЛЕСТИ НА ОБМЯНАТА				-				-				-				-
ДЕТСКА КАРДИОЛОГИЯ				-				-				-				-
ДЕТСКА КЛИНИЧНА ХЕМАТОЛОГИЯ И ОНКОЛОГИЯ				-				-				-				-
ДЕТСКА НЕВРОЛОГИЯ				-				-				-				-
ДЕТСКА НЕФРОЛОГИЯ И ХЕМОДИАЛИЗА				-				-				-				-
ДЕТСКА ПНЕВМОЛОГИЯ И ФТИЗИАТРИЯ				-				-				-				-
ДЕТСКА ПСИХИАТРИЯ				-				-				-				-
ДЕТСКА РЕВМАТОЛОГИЯ				-				-				-				-
Акушеро-гинекологични	**-**	**21**	**-**	**21**	**-**	**-**	**-**	**-**	**-**	**-**	**-**	**-**	**-**	**37**	**-**	**37**
АКУШЕРСТВО		6		6				-				-		14		14
ГИНЕКОЛОГИЯ		5		5				-				-		6		6
ПАТОЛОГИЧНА БРЕМЕННОСТ		10		10				-				-		17		17
Други	**17**	**-**	**-**	**17**	**-**	**-**	**-**	**-**	**-**	**-**	**-**	**-**	**-**	**-**	**71**	**71**
ПСИХИАТРИЯ	8			8				-				-			71	71
ФИЗИКАЛНА И РЕХАБИЛИТАЦИОННА МЕДИЦИНА				-				-				-		-		-
ПРОДЪЛЖИТЕЛНО ЛЕЧЕНИЕ			9	9				-				-				-
ПАЛИАТИВНИ ГРИЖИ				-				-				-				-
Структури без легла	**8**	**2**	**-**	**10**	**1**	**2**	**-**	**3**	**-**	**-**	**-**	**-**	**19**	**37**	**-**	**56**
СПЕШНА МЕДИЦИНА				-				-				-	5			5
ДИАЛИЗНО ЛЕЧЕНИЕ (БРОЙ ПОСТОВЕ)				-				-				-		16		16
ПСИХИАТРИЯ - ДНЕВЕН СТАЦИОНАР (БРОЙ МЕСТА)			5	5				-				-			10	10
ЛЪЧЕЛЕЧЕНИЕ				-				-				-				-
НУКЛЕАРНА МЕДИЦИНА				-				-				-				-
ФИЗИКАЛНА И РЕХАБИЛИТАЦИОННА МЕДИЦИНА	2			2				-				-		15		15
ВИРУСОЛОГИЧНА ЛАБОРАТОРИЯ				-				-				-				-
КЛИНИЧНА ЛАБОРАТОРИЯ		2		2		2		2				-		2		2
ЛАБОРАТОРИЯ ПО КЛИНИЧНА ИМУНОЛОГИЯ				-				-				-				-
МЕДИЦИНСКА ГЕНЕТИКА				-				-				-				-
МЕДИЦИНСКА ПАРАЗИТОЛОГИЯ				-				-				-	1			1
МИКРОБИОЛОГИЧНА ЛАБОРАТОРИЯ	1			1				-				-		2		2
ТОКСИКОЛОГИЧНА ЛАБОРАТОРИЯ				-				-				-				-
ОБРАЗНА ДИАГНОСТИКА				-	1			1				-		2		2
ТРАНСФУЗИОННА ХЕМАТОЛОГИЯ				-				-				-	1			1
ОБЩА И КЛИНИЧНА ПАТОЛОГИЯ				-				-				-			1	1
СЪДЕБНА МЕДИЦИНА				-				-				-			1	1

РАЗДЕЛ VI. ВИД, БРОЙ И РАЗПРЕДЕЛЕНИЕ НА ИЗВЪРШВАНИТЕ В ОБЛАСТТА ВИСОКОТЕХНОЛОГИЧНИ МЕТОДИ ЗА ДИАГНОСТИКА И ЛЕЧЕНИЕ И НАЛИЧНАТА ЗА ТЯХНОТО ПРИЛАГАНЕ ВИСОКОТЕХНОЛОГИЧНА МЕДИЦИНСКА АПАРАТУРА В ОБЛАСТТА

Таблица 1. Високотехнологични дейности и апаратура по вид, брой и разпределение

Вид високотехнологични дейности	**Вид високотехнологична апаратура**	**Наличен брой**	***"МБАЛ-Търговище" АД***	***"МБАЛ-Омуртаг" ЕАД***	***"МБАЛ-Попово" ЕООД***
Позитрон-емисионна томография	PET-CT	-			
Емисионна компютърна томография	SPECT-CT	-			
Магнитно-резонансна компютърна томография	МРТ ≥ 1,5 Тесла	-			
Компютърна томография	Спирален КТ ≥ 32-срезов	4	1	2	1
Ендоваскуларно лечение, в т.ч. на екстракраниални (коронарни, каротидни, периферни съдове) на интракраниални съдове	Ангиограф	-			
Роботизирана хирургия	Ендоскопска роботизирана система	-			
Лъчелечение	Линеен ускорител	-			
Лъчелечение с модулиран интензитет	Линеен ускорител с възможности за модулиран интензитет	-			
Радиохирургия	Линеен ускорител или друга апаратура за радихирургия	-			
Брахитерапия	Апаратура за брахитерапия	-			
Трансплантация на сърце	-	-			
Трансплантация на бял дроб	-	-			
Трансплантация на черен дроб	-	-			
Трансплантация на бъбрек	-	-			
Трансплантация на панкреас	-	-			
Трансплантация на хемопоетични стволови клетки	-	-			
In vitro методи за асистирана репродукция	-	-			

Приложение № 26 към т. I, подточка 1

РАЗДЕЛ I. ЗДРАВНО – ДЕМОГРАФСКИ ДАННИ

Таблица 1. Демографска структура

ОБЛАСТ	ОБЩИНИ	Население								Естествен прираст на 1000 души население		
		Население	Мъже %	Жени %	В градовете %	В селата %	Под трудоспособна възраст %	В трудоспособна възраст %	Над трудоспособна възраст %	Живо родени	Умрели	Естествен прираст
ОБЩО ЗА СТРАНАТА	**ОБЩО ЗА СТРАНАТА**	7 101 859	49%	51%	73%	27%	15%	61%	24%	9,12	15,09	-5,98
ХАСКОВО	**ХАСКОВО ОБЛАСТ**	233 415	49%	51%	72%	28%	15%	59%	26%	8,65	16,39	-7,73
ХАСКОВО	Димитровград	49 061	48%	52%	75%	25%	13%	58%	29%	7,81	18,08	-10,27
ХАСКОВО	Ивайловград	6 012	50%	50%	56%	44%	12%	58%	30%	7,25	16,81	-9,56
ХАСКОВО	Любимец	9 448	50%	50%	75%	25%	17%	56%	27%	11,66	17,86	-6,20
ХАСКОВО	Маджарово	1 725	51%	49%	34%	66%	10%	55%	35%	6,34	16,14	-9,80
ХАСКОВО	Минерални бани	6 292	51%	49%	0%	100%	12%	62%	26%	8,34	15,11	-6,77
ХАСКОВО	Свиленград	22 234	49%	51%	80%	20%	15%	61%	24%	9,71	17,19	-7,47
ХАСКОВО	Симеоновград	8 003	49%	51%	78%	22%	20%	55%	25%	13,55	20,14	-6,59
ХАСКОВО	Стамболово	5 805	50%	50%	0%	100%	15%	59%	26%	9,46	17,03	-7,57
ХАСКОВО	Тополовград	10 357	50%	50%	48%	52%	12%	54%	34%	6,58	22,21	-15,63
ХАСКОВО	Харманли	26 007	51%	49%	78%	22%	17%	59%	23%	8,06	14,75	-6,69
ХАСКОВО	Хасково	88 471	48%	52%	81%	19%	16%	60%	24%	8,63	14,57	-5,94

РАЗДЕЛ I. ЗДРАВНО – ДЕМОГРАФСКИ ДАННИ

Таблица 2. Заболеваемост по групи заболявания и по възраст

КЛАС ЗАБОЛЯВАНИЯ ПО МКБ-10		ДЕЦА ОТ 0 ДО 17-ГОДИШНА ВЪЗРАСТ			ЛИЦА НАД 18 ГОДИНИ			ОБЩО		
		Регистрирани заболявания	На 100 хил. души	Отн. дял %	Регистрирани заболявания	На 100 хил. души	Отн. дял %	Регистрирани заболявания	На 100 хил. души	Отн. дял %
I	Някои инфекциозни и паразитни болести	5 118	2 192,66	8,69 %	1 188	508,96	1,30 %	6 306	2 701,63	4,20 %
II	Новообразувания	287	122,96	0,49 %	5 307	2 273,63	5,82 %	5 594	2 396,59	3,73 %
III	Болести на кръвта, кръвотворните органи и отделни нарушения, включващи имунния механизъм	612	262,19	1,04 %	780	334,17	0,85 %	1 392	596,36	0,93 %
IV	Болести на ендокринната система, разстройства на храненето и на обмяната на веществата	1 099	470,84	1,87 %	3 029	1 297,69	3,32 %	4 128	1 768,52	2,75 %
V	Психични и поведенчески разстройства	345	147,81	0,59 %	780	334,17	0,85 %	1 125	481,97	0,75 %
VI	Болести на нервната система	892	382,15	1,51 %	3 008	1 288,69	3,30 %	3 900	1 670,84	2,60 %
VII	Болести на окото и придатъците му	1 582	677,76	2,69 %	6 710	2 874,71	7,35 %	8 292	3 552,47	5,52 %
VIII	Болести на ухото и мастоидния израстък	2 148	920,25	3,65 %	4 464	1 912,47	4,89 %	6 612	2 832,72	4,40 %
IX	Болести на органите на кръвообращението	247	105,82	0,42 %	13 928	5 967,05	15,26 %	14 175	6 072,87	9,44 %
X	Болести на дихателната система	24 720	10 590,58	41,97 %	9 557	4 094,42	10,47 %	34 277	14 685,00	22,83 %
XI	Болести на храносмилателната система	1 136	486,69	1,93 %	4 840	2 073,56	5,30 %	5 976	2 560,25	3,98 %
XII	Болести на кожата и подкожната тъкан	2 035	871,84	3,45 %	3 384	1 449,78	3,71 %	5 419	2 321,62	3,61 %
XIII	Болести на костно-мускулната система и на съединителната тъкан	1 215	520,53	2,06 %	7 977	3 417,52	8,74 %	9 192	3 938,05	6,12 %
XIV	Болести на пикочо-половата система	1 431	613,07	2,43 %	8 728	3 739,26	9,56 %	10 159	4 352,33	6,77 %
XV	Бременност, раждане и послеродов период	281	120,39	0,48 %	1 913	819,57	2,10 %	2 194	939,96	1,46 %
XVI	Някои състояния, възникващи през перинаталния период	533	228,35	0,90 %		-	-	533	228,35	0,35 %
XVII	Вродени аномалии [пороци на развитието], деформации и хромозомни аберации	199	85,26	0,34 %	47	20,14	0,05 %	246	105,39	0,16 %
XVIII	Симптоми, признаци и отклонения от нормата	1 757	752,74	2,98 %	1 722	737,74	1,89 %	3 479	1 490,48	2,32 %
XIX	Травми, отравяния и някои други последици от въздействието на външни причини	4 736	2 029,00	8,04 %	5 772	2 472,85	6,33 %	10 508	4 501,85	7,00 %
XX	Външни причини за заболеваемост и смъртност	4 736	2 029,00	8,04 %	5 772	2 472,85	6,33 %	10 508	4 501,85	7,00 %
XXI	Фактори, влияещи върху здравното състояние на населението и контакта със здравните служби	3 792	1 624,57	6,44 %	2 347	1 005,51	2,57 %	6 139	2 630,08	4,09 %
ОБЩО		58 901	25 234,45	100,00 %	91 253	39 094,75	100,00 %	150 154	64 329,20	100,00 %

РАЗДЕЛ I. ЗДРАВНО – ДЕМОГРАФСКИ ДАННИ

Таблица 3. Хоспитализирана заболеваемост на населението

КЛАС ЗАБОЛЯВАНИЯ ПО МКБ-10		Хоспитализирани случаи	На 100 хил. души	Отн. дял %
I	Някои инфекциозни и паразитни болести	1 172	498,94	2,15 %
II	Новообразувания	1 390	591,74	2,55 %
III	Болести на кръвта, кръвотворните органи и отделни нарушения, включващи имунния механизъм	57	24,27	0,10 %
IV	Болести на ендокринната система, разстройства на храненето и на обмяната на веществата	1 683	716,48	3,09 %
V	Психични и поведенчески разстройства	963	409,96	1,77 %
VI	Болести на нервната система	1 465	623,67	2,69 %
VII	Болести на окото и придатъците му	1 241	528,31	2,28 %
VIII	Болести на ухото и мастоидния израстък	2 110	898,26	3,87 %
IX	Болести на органите на кръвообращението	8 673	3 692,23	15,92 %
X	Болести на дихателната система	9 622	4 096,23	17,66 %
XI	Болести на храносмилателната система	5 154	2 194,13	9,46 %

XII	Болести на кожата и подкожната тъкан	1 096	466,58	2,01 %
XIII	Болести на костно-мускулната система и на съединителната тъкан	3 823	1 627,51	7,02 %
XIV	Болести на пикочо-половата система	2 684	1 142,62	4,93 %
XV	Бременност, раждане и послеродов период	4 836	2 058,76	8,88 %
XVI	Някои състояния, възникващи през перинаталния период	554	235,85	1,02 %
XVII	Вродени аномалии [пороци на развитието], деформации и хромозомни аберации	15	6,39	0,03 %
XVIII	Симптоми, признаци и отклонения от нормата	1 214	516,82	2,23 %
XIX	Травми, отравяния и някои други последици от въздействието на външни причини	2 998	1 276,29	5,50 %
XX	Външни причини за заболеваемост и смъртност	-	-	-
XXI	Фактори, влияещи върху здравното състояние на населението и контакта със здравните служби	3 727	1 586,64	6,84 %
ОБЩО		54 477	23 191,67	100,00 %

РАЗДЕЛ II. ВИД, БРОЙ, ДЕЙНОСТИ И РАЗПРЕДЕЛЕНИЕ НА СЪЩЕСТВУВАЩИТЕ ЛЕЧЕБНИ ЗАВЕДЕНИЯ

Таблица 1. Вид, брой, дейност и разпределение на съществуващите лечебни заведения

ВИД ЛЕЧЕБНО ЗАВЕДЕНИЕ	АБРЕВИАТУРА	ОБЛАСТ ХАСКОВО	на 100 хил. души население	Димитровград	Ивайловград	Любимец	Маджарово	Минерални бани	Свиленград
ПЪРВИЧНА ИЗВЪНБОЛНИЧНА ПОМОЩ		**318**	**136,24**	**65**	**7**	**16**	**-**	**7**	**37**
Индивидуална практика за първична извънболнична медицинска помощ	ИППИМП	93	39,84	26	2	6	-	3	12
Индивидуална практика за първична извънболнична медицинска помощ - дентална медицина	ИППИМП – ДМ	208	89,11	35	5	10	-	4	25
Групова практика за първична извънболнична медицинска помощ	ГППИМП	8	3,43	2	-	-	-	-	-
Групова практика за първична извънболнична медицинска помощ - дентална медицина	ГППИМП – ДМ	9	3,86	2	-	-	-	-	-
СПЕЦИАЛИЗИРАНА ИЗВЪНБОЛНИЧНА ПОМОЩ		**231**	**98,97**	**34**	**2**	**7**	**-**	**-**	**17**
Индивидуална практика за специализирана извънболнична медицинска помощ	ИПСИМП	156	66,83	22	1	3	-	-	11
Групова практика за специализирана извънболнична медицинска помощ	ГПСИМП	4	1,71	1	-	-	-	-	-
Индивидуална практика за специализирана извънболнична медицинска помощ - дентална медицина	ИПСИДП	3	1,29	1	-	-	-	-	-
Групова практика за специализирана извънболнична медицинска помощ - дентална медицина	ГПСИДП	-	-	-	-	-	-	-	-
Медицински център	МЦ	17	7,28	3	-	-	-	-	1
Медико дентален център	МДЦ	1	0,43	-	-	-	-	-	-
Дентален център	ДЦ	-	-	-	-	-	-	-	-
Диагностично-консултативен център	ДКЦ	2	0,86	-	-	-	-	-	-
Самостоятелна медико-диагностична лаборатория	СМДЛ	19	8,14	2	-	-	-	-	2
Самостоятелна медико-техническа лаборатория	СМТЛ	29	12,42	5	1	4	-	-	3
БОЛНИЧНА ПОМОЩ		**10**	**4,28**	**1**	**-**	**1**	**-**	**1**	**1**
Многопрофилна болница за активно лечение	МБАЛ	5	2,14	1	-	-	-	-	1
Специализирана болница за активно лечение	СБАЛ	3	1,29	-	-	-	-	-	-
Болница за продължително лечение и рехабилитация	БПЛР	1	0,43	-	-	1	-	-	-
Болница за продължително лечение	БПЛ	-	-	-	-	-	-	-	-
Специализирана болница за рехабилитация	СБР	1	0,43	-	-	-	-	1	-
Държавна психиатрична болница	ДБП	-	-	-	-	-	-	-	-
ДРУГИ ЛЕЧЕБНИ ЗАВЕДЕНИЯ		**13**	**5,57**	**1**	**1**	**1**	**1**	**-**	**1**
Център за спешна медицинска помощ	ЦСМП - филиал	9	3,86	1	1	1	1	-	1
Център по трансфузионна хематология	ЦТХ	-	-	-	-	-	-	-	-
Комплексен онкологичен център	КОЦ	-	-	-	-	-	-	-	-
Център за психично здраве	ЦПЗ	1	0,43	-	-	-	-	-	-
Център за кожно-венерически заболявания	ЦКВЗ	-	-	-	-	-	-	-	-
Дом за медико-социални грижи	ДМСГ	1	0,43	-	-	-	-	-	-
Диализен център	ДЦ	-	-	-	-	-	-	-	-
Тъкнна банка	ТБ	-	-	-	-	-	-	-	-
Хоспис	ХОСПИС	2	0,86	-	-	-	-	-	-

Таблица 1. Вид, брой, дейност и разпределение на съществуващите лечебни заведения - продължение

ВИД ЛЕЧЕБНО ЗАВЕДЕНИЕ	АБРЕВИАТУРА	ОБЛАСТ ХАСКОВО	на 100 хил. души население	Симеоновград	Стамболово	Тополовград	Харманли	Хасково
ПЪРВИЧНА ИЗВЪНБОЛНИЧНА ПОМОЩ		**318**	**136,24**	**4**	**7**	**11**	**35**	**129**
Индивидуална практика за първична извънболнична медицинска помощ	ИППИМП	93	39,84	3	3	5	14	19
Индивидуална практика за първична извънболнична медицинска помощ - дентална медицина	ИППИМП – ДМ	208	89,11	1	4	6	20	98
Групова практика за първична извънболнична медицинска помощ	ГППИМП	8	3,43	-	-	-	1	5
Групова практика за първична извънболнична медицинска помощ - дентална медицина	ГППИМП – ДМ	9	3,86	-	-	-	-	7

СПЕЦИАЛИЗИРАНА ИЗВЪНБОЛНИЧНА ПОМОЩ		**231**	**98,97**	**1**	**-**	**8**	**21**	**141**
Индивидуална практика за специализирана извънболнична медицинска помощ	ИПСИМП	156	66,83	1	-	8	16	94
Групова практика за специализирана извънболнична медицинска помощ	ГПСИМП	4	1,71	-	-	-	-	3
Индивидуална практика за специализирана извънболнична медицинска помощ - дентална медицина	ИПСИДП	3	1,29	-	-	-	1	1
Групова практика за специализирана извънболнична медицинска помощ - дентална медицина	ГПСИДП	-	-	-	-	-	-	-
Медицински център	МЦ	17	7,28	-	-	-	2	11
Медико дентален център	МДЦ	1	0,43	-	-	-	-	1
Дентален център	ДЦ	-	-	-	-	-	-	-
Диагностично-консултативен център	ДКЦ	2	0,86	-	-	-	-	2
Самостоятелна медико-диагностична лаборатория	СМДЛ	19	8,14	-	-	-	1	14
Самостоятелна медико-техническа лаборатория	СМТЛ	29	12,42	-	-	-	1	15
БОЛНИЧНА ПОМОЩ		**10**	**4,28**	**-**	**-**	**1**	**1**	**4**
Многопрофилна болница за активно лечение	МБАЛ	5	2,14	-	-	-	1	2
Специализирана болница за активно лечение	СБАЛ	3	1,29	-	-	1	-	2
Болница за продължително лечение и рехабилитация	БПЛР	1	0,43	-	-	-	-	-
Болница за продължително лечение	БПЛ	-	-	-	-	-	-	-
Специализирана болница за рехабилитация	СБР	1	0,43	-	-	-	-	-
Държавна психиатрична болница	ДБП	-	-	-	-	-	-	-
ДРУГИ ЛЕЧЕБНИ ЗАВЕДЕНИЯ		**13**	**5,57**	**1**	**-**	**1**	**1**	**5**
Център за спешна медицинска помощ	ЦСМП - филиал	9	3,86	1	-	1	1	1
Център по трансфузионна хематология	ЦТХ	-	-	-	-	-	-	-
Комплексен онкологичен център	КОЦ	-	-	-	-	-	-	-
Център за психично здраве	ЦПЗ	1	0,43	-	-	-	-	1
Център за кожно-венерически заболявания	ЦКВЗ	-	-	-	-	-	-	-
Дом за медико-социални грижи	ДМСГ	1	0,43	-	-	-	-	1
Диализен център	ДЦ	-	-	-	-	-	-	-
Тъкнна банка	ТБ	-	-	-	-	-	-	-
Хоспис	ХОСПИС	2	0,86	-	-	-	-	2

РАЗДЕЛ III. НЕОБХОДИМ МИНИМАЛЕН БРОЙ ЛЕКАРИ, ЛЕКАРИ ПО ДЕНТАЛНА МЕДИЦИНА И СПЕЦИАЛИСТИ ОТ ПРОФЕСИОНАЛНО НАПРАВЛЕНИЕ „ЗДРАВНИ ГРИЖИ" В ИЗВЪНБОЛНИЧНАТА МЕДИЦИНСКА ПОМОЩ ПО СПЕЦИАЛНОСТИ

Таблица 1. Необходим минимален брой лекари и лекари по дентална медицина по специалности

СПЕЦИАЛНОСТ	**Брой специалисти**	**на 100 хил. души**
ЛЕКАРИ В ПЪРВИЧНАТА ИЗВЪНБОЛНИЧНА ПОМОЩ	**388**	**166,23**
ОБЩА МЕДИЦИНА	155	66,41
ДЕНТАЛНА МЕДИЦИНА	233	99,82
ЛЕКАРИ В СПЕЦИАЛИЗИРАНАТА ИЗВЪНБОЛНИЧНА ПОМОЩ	**354**	**151,66**
ЛЕКАРИ ПО КЛИНИЧНИ СПЕЦИАЛНОСТИ	*310*	*132,81*
АКУШЕРСТВО И ГИНЕКОЛОГИЯ	32	13,71
АНЕСТЕЗИОЛОГИЯ И ИНТЕНЗИВНО ЛЕЧЕНИЕ	6	2,57
ВЪТРЕШНИ БОЛЕСТИ	13	5,57
ГАСТРОЕНТЕРОЛОГИЯ	7	3,00
ЕНДОКРИНОЛОГИЯ И БОЛЕСТИ НА ОБМЯНАТА	11	4,71
ИНФЕКЦИОЗНИ БОЛЕСТИ	2	0,86
КАРДИОЛОГИЯ	30	12,85
КЛИНИЧНА АЛЕРГОЛОГИЯ	1	0,43
КЛИНИЧНА ТОКСИКОЛОГИЯ		-
КЛИНИЧНА ХЕМАТОЛОГИЯ	2	0,86
КОЖНИ И ВЕНЕРИЧЕСКИ БОЛЕСТИ	14	6,00
МЕДИЦИНСКА ОНКОЛОГИЯ	4	1,71
МЕДИЦИНСКА ПАРАЗИТОЛОГИЯ	1	0,43
НЕРВНИ БОЛЕСТИ	27	11,57
НЕФРОЛОГИЯ	4	1,71
ОРТОПЕДИЯ И ТРАВМАТОЛОГИЯ	14	6,00
ОЧНИ БОЛЕСТИ	24	10,28
ПНЕВМОЛОГИЯ И ФТИЗИАТРИЯ	11	4,71
ПСИХИАТРИЯ	8	3,43
РЕВМАТОЛОГИЯ	1	0,43
УРОЛОГИЯ	9	3,86
УШНО-НОСНО-ГЪРЛЕНИ БОЛЕСТИ	14	6,00
ФИЗИКАЛНА И РЕХАБИЛИТАЦИОННА МЕДИЦИНА	10	4,28
ГРЪДНА ХИРУРГИЯ		-
НЕВРОХИРУРГИЯ	2	0,86
СЪДОВА ХИРУРГИЯ, АНГИОЛОГИЯ	1	0,43
ХИРУРГИЯ	27	11,57
ПЕДИАТРИЯ	26	11,14
ДЕТСКА ГАСТРОЕНТЕРОЛОГИЯ		-
ДЕТСКА ЕНДОКРИНОЛОГИЯ И БОЛЕСТИ НА ОБМЯНАТА	1	0,43
ДЕТСКА КАРДИОЛОГИЯ	3	1,29
ДЕТСКА КЛИНИЧНА ХЕМАТОЛОГИЯ И ОНКОЛОГИЯ		-
ДЕТСКА НЕВРОЛОГИЯ	1	0,43
ДЕТСКА НЕФРОЛОГИЯ		-
ДЕТСКА ПНЕВМОЛОГИЯ И ФТИЗИАТРИЯ	1	0,43
ДЕТСКА ПСИХИАТРИЯ		-
ДЕТСКА РЕВМАТОЛОГИЯ		-
ДЕТСКА ХИРУРГИЯ	3	1,29
ЛЕКАРИ, ОСЪЩЕСТВЯВАЩИ МЕДИКО-ДИАГНОСТИЧНИ ДЕЙНОСТИ ПО СПЕЦИАЛНОСТИ	*44*	*18,85*
ВИРУСОЛОГИЯ	1	0,43
КЛИНИЧНА ИМУНОЛОГИЯ	1	0,43
ТРАНСФУЗИОННА ХЕМАТОЛОГИЯ – ИМУНОХЕМАТОЛОГИЧНИ ИЗСЛЕДВАНИЯ	2	0,86
КЛИНИЧНА ЛАБОРАТОРИЯ	15	6,43

КЛИНИЧНА МИКРОБИОЛОГИЯ	3	1,29
МЕДИЦИНСКА ПАРАЗИТОЛОГИЯ	1	0,43
ОБЩА И КЛИНИЧНА ПАТОЛОГИЯ	2	0,86
ОБРАЗНА ДИАГНОСТИКА	19	8,14
ОБЩ БРОЙ ЛЕКАРИ	**742**	**317,89**
ЛЕКАРИ ПО ДЕНТАЛНА МЕДИЦИНА ПО СПЕЦИАЛНОСТИ	55	23,56
ОРТОДОНТИЯ	2	0,86
ПРОТЕТИЧНА ДЕНТАЛНА МЕДИЦИНА	5	2,14
ПАРОДОНТОЛОГИЯ И ЗАБОЛЯВАНИЯ НА ОРАЛНАТА ЛИГАВИЦА	7	3,00
ДЕТСКА ДЕНТАЛНА МЕДИЦИНА	13	5,57
ОПЕРАТИВНО ЗЪБОЛЕЧЕНИЕ И ЕНДОДОНТИЯ	12	5,14
ОРАЛНА ХИРУРГИЯ	12	5,14
ДЕНТАЛНА КЛИНИЧНА АЛЕРГОЛОГИЯ	1	0,43
ДЕНТАЛНА ОБРАЗНА ДИАГНОСТИКА	3	1,29

РАЗДЕЛ III. НЕОБХОДИМ МИНИМАЛЕН БРОЙ ЛЕКАРИ, ЛЕКАРИ ПО ДЕНТАЛНА МЕДИЦИНА И СПЕЦИАЛИСТИ ОТ ПРОФЕСИОНАЛНО НАПРАВЛЕНИЕ „ЗДРАВНИ ГРИЖИ" В ИЗВЪНБОЛНИЧНАТА МЕДИЦИНСКА ПОМОЩ ПО СПЕЦИАЛНОСТИ

Таблица 2. Необходим минимален брой специалисти от професионално направление „Здравни грижи"

СПЕЦИАЛНОСТ	**Брой специалисти**	**на 100 хил. души**
МЕДИЦИНСКИ СЕСТРИ	404	173,08
АКУШЕРКИ	30	12,85
ФЕЛДШЕРИ	30	12,85
РЕХАБИЛИТАТОРИ	10	4,28
КЛИНИЧНИ ЛАБОРАНТИ	40	17,14
РЕНТГЕНОВИ ЛАБОРАНТИ	19	8,14
ОБЩ БРОЙ СПЕЦИАЛИСТИ ПО ЗДРАВНИ ГРИЖИ	**533**	**228,35**

РАЗДЕЛ IV. БРОЙ НА ПРАКТИКУВАЩИТЕ ЛЕКАРИ, ЛЕКАРИ ПО ДЕНТАЛНА МЕДИЦИНА ПО СПЕЦИАЛНОСТИ И СПЕЦИАЛИСТИТЕ ОТ ПРОФЕСИОНАЛНО НАПРАВЛЕНИЕ „ЗДРАВНИ ГРИЖИ" В ИЗВЪНБОЛНИЧНАТА МЕДИЦИНСКА ПОМОЩ

Таблица 1. Брой на практикуващите лекари и лекари по дентална медицина по специалности

СПЕЦИАЛНОСТ	**Практикуващи само в ИМП**	**Практикуващи и в ЛЗБП**	**ОБЩО**	**на 100 хил. души население**
ЛЕКАРИ ПО КЛИНИЧНИ СПЕЦИАЛНОСТИ	**263**	**167**	**430**	**184,22**
АКУШЕРСТВО И ГИНЕКОЛОГИЯ	14	18	32	13,71
АНЕСТЕЗИОЛОГИЯ И ИНТЕНЗИВНО ЛЕЧЕНИЕ	1	5	6	2,57
ВЪТРЕШНИ БОЛЕСТИ	4	8	12	5,14
ГАСТРОЕНТЕРОЛОГИЯ		6	6	2,57
ЕНДОКРИНОЛОГИЯ И БОЛЕСТИ НА ОБМЯНАТА	5	4	9	3,86
ИНФЕКЦИОЗНИ БОЛЕСТИ		2	2	0,86
КАРДИОЛОГИЯ	15	12	27	11,57
КЛИНИЧНА АЛЕРГОЛОГИЯ	1		1	0,43
КЛИНИЧНА ТОКСИКОЛОГИЯ			-	-
КЛИНИЧНА ХЕМАТОЛОГИЯ	1	1	2	0,86
КОЖНИ И ВЕНЕРИЧЕСКИ БОЛЕСТИ	10	3	13	5,57
МЕДИЦИНСКА ОНКОЛОГИЯ		4	4	1,71
МЕДИЦИНСКА ПАРАЗИТОЛОГИЯ	1		1	0,43
НЕРВНИ БОЛЕСТИ	11	16	27	11,57
НЕФРОЛОГИЯ		4	4	1,71
ОРТОПЕДИЯ И ТРАВМАТОЛОГИЯ	5	6	11	4,71
ОЧНИ БОЛЕСТИ	18	6	24	10,28
ПНЕВМОЛОГИЯ И ФТИЗИАТРИЯ	3	7	10	4,28
ПСИХИАТРИЯ	5	3	8	3,43
РЕВМАТОЛОГИЯ	1		1	0,43
УРОЛОГИЯ	2	7	9	3,86
УШНО-НОСНО-ГЪРЛЕНИ БОЛЕСТИ	6	8	14	6,00
ФИЗИКАЛНА И РЕХАБИЛИТАЦИОННА МЕДИЦИНА	4	6	10	4,28
ГРЪДНА ХИРУРГИЯ			-	-
НЕВРОХИРУРГИЯ		2	2	0,86
СЪДОВА ХИРУРГИЯ, АНГИОЛОГИЯ	1		1	0,43
ХИРУРГИЯ	6	21	27	11,57
ПЕДИАТРИЯ	11	15	26	11,14
ДЕТСКА ГАСТРОЕНТЕРОЛОГИЯ			-	-
ДЕТСКА ЕНДОКРИНОЛОГИЯ И БОЛЕСТИ НА ОБМЯНАТА			-	-
ДЕТСКА КАРДИОЛОГИЯ	2	1	3	1,29
ДЕТСКА КЛИНИЧНА ХЕМАТОЛОГИЯ И ОНКОЛОГИЯ			-	-
ДЕТСКА НЕВРОЛОГИЯ			-	-
ДЕТСКА НЕФРОЛОГИЯ			-	-
ДЕТСКА ПНЕВМОЛОГИЯ И ФТИЗИАТРИЯ	1		1	0,43
ДЕТСКА ПСИХИАТРИЯ			-	-
ДЕТСКА РЕВМАТОЛОГИЯ			-	-
ДЕТСКА ХИРУРГИЯ	1	2	3	1,29
ОБЩА МЕДИЦИНА	119		119	50,98
ОБЩОПРАКТИКУВАЩИ ЛЕКАРИ БЕЗ СПЕЦИАЛНОСТ	15		15	6,43
ЛЕКАРИ, ОСЪЩЕСТВЯВАЩИ МЕДИКО-ДИАГНОСТИЧНИ ДЕЙНОСТИ ПО СПЕЦИАЛНОСТИ	**13**	**28**	**41**	**17,57**
ВИРУСОЛОГИЯ		1	1	0,43
КЛИНИЧНА ИМУНОЛОГИЯ		1	1	0,43
ТРАНСФУЗИОННА ХЕМАТОЛОГИЯ – ИМУНОХЕМАТОЛОГИЧНИ ИЗСЛЕДВАНИЯ	1	1	2	0,86
КЛИНИЧНА ЛАБОРАТОРИЯ	4	11	15	6,43
КЛИНИЧНА МИКРОБИОЛОГИЯ	1	2	3	1,29
МЕДИЦИНСКА ПАРАЗИТОЛОГИЯ	1		1	0,43
ОБЩА И КЛИНИЧНА ПАТОЛОГИЯ		2	2	0,86
ОБРАЗНА ДИАГНОСТИКА	6	10	16	6,85
ОБЩ БРОЙ ЛЕКАРИ	**276**	**195**	**471**	**201,79**
ЛЕКАРИ ПО ДЕНТАЛНА МЕДИЦИНА ПО СПЕЦИАЛНОСТИ	**2**	**1**	**3**	**1,29**

ОБЩА ДЕНТАЛНА МЕДИЦИНА			-	-
ОРТОДОНТИЯ			-	-
ПРОТЕТИЧНА ДЕНТАЛНА МЕДИЦИНА			-	-
ПАРОДОНТОЛОГИЯ И ЗАБОЛЯВАНИЯ НА ОРАЛНАТА ЛИГАВИЦА			-	-
ДЕТСКА ДЕНТАЛНА МЕДИЦИНА			-	-
ОПЕРАТИВНО ЗЪБОЛЕЧЕНИЕ И ЕНДОДОНТИЯ			-	-
ОРАЛНА ХИРУРГИЯ	2	1	3	1,29
ДЕНТАЛНА КЛИНИЧНА АЛЕРГОЛОГИЯ			-	-
ДЕНТАЛНА ОБРАЗНА ДИАГНОСТИКА			-	-
ДЕНТАЛНИ ЛЕКАРИ БЕЗ СПЕЦИАЛНОСТ	224		224	95,97

РАЗДЕЛ IV. БРОЙ НА ПРАКТИКУВАЩИТЕ ЛЕКАРИ, ЛЕКАРИ ПО ДЕНТАЛНА МЕДИЦИНА ПО СПЕЦИАЛНОСТИ И СПЕЦИАЛИСТИТЕ ОТ ПРОФЕСИОНАЛНО НАПРАВЛЕНИЕ „ЗДРАВНИ ГРИЖИ" В ИЗВЪНБОЛНИЧНАТА МЕДИЦИНСКА ПОМОЩ

Таблица 2. Брой на специалистите от професионално направление „Здравни грижи"

СПЕЦИАЛНОСТ	Брой в ПИМП	Брой в СИМП	ОБЩО	на 100 хил. души
МЕДИЦИНСКИ СЕСТРИ	167	83	250	107,11
АКУШЕРКИ	17	10	27	11,57
ФЕЛДШЕРИ	24	5	29	12,42
РЕХАБИЛИТАТОРИ		9	9	3,86
КЛИНИЧНИ ЛАБОРАНТИ		40	40	17,14
РЕНТГЕНОВИ ЛАБОРАНТИ		14	14	6,00
ОБЩ БРОЙ СПЕЦИАЛИСТИ ПО ЗДРАВНИ ГРИЖИ	**208**	**161**	**369**	**158,09**

РАЗДЕЛ V. БРОЙ НА СЪЩЕСТВУВАЩИТЕ ЛЕГЛА ЗА БОЛНИЧНО ЛЕЧЕНИЕ И ОСЪЩЕСТВЯВАНИТЕ МЕДИЦИНСКИ ДЕЙНОСТИ ПО ВИДОВЕ И РАЗПРЕДЕЛЕНИЕТО ИМ ПО ЛЕЧЕБНИ ЗАВЕДЕНИЯ И ПО НИВА НА КОМПЕТЕНТНОСТ НА СЪОТВЕТНИТЕ СТРУКТУРИ

Таблица 1. Брой на съществуващите легла за болнично лечение по видове

ВИДОВЕ ЛЕГЛА	В ЛЗ за активно лечение /МБАЛ,СБАЛ,КОЦ,ЦПЗ,ЦКВЗ/ 9	В други ЛЗ /БПЛР,БПЛ,СБР,ДБП/ 2	ОБЩО	на 1000 души
АКТИВНИ	**862**	**-**	**862**	**3,69**
ИНТЕНЗИВНИ	36	-	36	0,15
ТЕРАПЕВТИЧНИ	442	-	442	1,89
ХИРУРГИЧНИ	175	-	175	0,75
ПЕДИАТРИЧНИ	119	-	119	0,51
АКУШЕРО-ГИНЕКОЛОГИЧНИ	90	-	90	0,39
ДРУГИ	**171**	**70**	**241**	**1,03**
ДЪЛГОСРОЧНИ ГРИЖИ /ПРОДЪЛЖИТЕЛНО ЛЕЧЕНИЕ И ПАЛИАТИВНИ ГРИЖИ/	40	5	45	0,19
ПСИХИАТРИЧНИ	80	-	80	0,34
ФИЗИОТЕРАПИЯ И РЕХАБИЛИТАЦИЯ	51	65	116	0,50
ОБЩО	**1 033**	**70**	**1 103**	**4,73**

РАЗДЕЛ V. БРОЙ НА СЪЩЕСТВУВАЩИТЕ ЛЕГЛА ЗА БОЛНИЧНО ЛЕЧЕНИЕ И ОСЪЩЕСТВЯВАНИТЕ МЕДИЦИНСКИ ДЕЙНОСТИ ПО ВИДОВЕ И РАЗПРЕДЕЛЕНИЕТО ИМ ПО ЛЕЧЕБНИ ЗАВЕДЕНИЯ И ПО НИВА НА КОМПЕТЕНТНОСТ НА СЪОТВЕТНИТЕ СТРУКТУРИ

Таблица 2. Осъществявани медицински дейности по видове, лечебни заведения и нива на компетентност

Медицински дейности по видове	ОБЩО ЗА ОБЛАСТТА			
	I ниво	II ниво	III ниво	ОБЩО
Общо легла	**324**	**724**	**55**	**1 103**
Интензивни	**-**	**18**	**18**	**36**
АНЕСТЕЗИОЛОГИЯ И ИНТЕНЗИВНО ЛЕЧЕНИЕ	-	18	18	36
Терапевтични	**108**	**297**	**37**	**442**
ВЪТРЕШНИ БОЛЕСТИ - НЕПРОФИЛИРАНИ	10	24	-	34
ГАСТРОЕНТЕРОЛОГИЯ	-	26	-	26
ЕНДОКРИНОЛОГИЯ И БОЛЕСТИ НА ОБМЯНАТА	10	15	-	25
ИНФЕКЦИОЗНИ БОЛЕСТИ	-	25	-	25
КАРДИОЛОГИЯ	44	-	37	81
КЛИНИЧНА АЛЕРГОЛОГИЯ	-	-	-	-
КЛИНИЧНА ИМУНОЛОГИЯ	-	-	-	-
КЛИНИЧНА ТОКСИКОЛОГИЯ	-	-	-	-
КЛИНИЧНА ХЕМАТОЛОГИЯ	2	-	-	2
КОЖНИ И ВЕНЕРИЧЕСКИ БОЛЕСТИ	-	-	-	-
ЛЪЧЕЛЕЧЕНИЕ	-	20	-	20
МЕДИЦИНСКА ОНКОЛОГИЯ	-	40	-	40
НУКЛЕАРНА МЕДИЦИНА	-	-	-	-
НЕРВНИ БОЛЕСТИ	-	95	-	95
НЕФРОЛОГИЯ	-	3	-	3
ПНЕВМОЛОГИЯ И ФТИЗИАТРИЯ	42	49	-	91
РЕВМАТОЛОГИЯ	-	-	-	-
Хирургични	**-**	**175**	**-**	**175**
ГРЪДНА ХИРУРГИЯ	-	-	-	-
ДЕТСКА ХИРУРГИЯ	-	5	-	5
КАРДИОХИРУРГИЯ	-	-	-	-
ЛИЦЕВО-ЧЕЛЮСТНА ХИРУРГИЯ	-	-	-	-
НЕВРОХИРУРГИЯ	-	10	-	10
ОРТОПЕДИЯ И ТРАВМАТОЛОГИЯ	-	20	-	20
ОЧНИ БОЛЕСТИ	-	21	-	21
ПЛАСТИЧНО-ВЪЗСТАНОВИТЕЛНА ХИРУРГИЯ	-	-	-	-
СЪДОВА ХИРУРГИЯ	-	-	-	-
УРОЛОГИЯ	-	12	-	12
УШНО-НОСНО-ГЪРЛЕНИ БОЛЕСТИ	-	21	-	21

ХИРУРГИЯ	-	86	-	86
Педиатрични	**10**	**109**	**-**	**119**
НЕОНАТОЛОГИЯ	10	20	-	30
ПЕДИАТРИЯ	-	89	-	89
ДЕТСКА ГАСТРОЕНТЕРОЛОГИЯ	-	-	-	-
ДЕТСКА ЕНДОКРИНОЛОГИЯ И БОЛЕСТИ НА ОБМЯНАТА	-	-	-	-
ДЕТСКА КАРДИОЛОГИЯ	-	-	-	-
ДЕТСКА КЛИНИЧНА ХЕМАТОЛОГИЯ И ОНКОЛОГИЯ	-	-	-	-
ДЕТСКА НЕВРОЛОГИЯ	-	-	-	-
ДЕТСКА НЕФРОЛОГИЯ И ХЕМОДИАЛИЗА	-	-	-	-
ДЕТСКА ПНЕВМОЛОГИЯ И ФТИЗИАТРИЯ	-	-	-	-
ДЕТСКА ПСИХИАТРИЯ	-	-	-	-
ДЕТСКА РЕВМАТОЛОГИЯ	-	-	-	-
Акушеро-гинекологични	**41**	**49**	**-**	**90**
АКУШЕРСТВО	13	20	-	33
ГИНЕКОЛОГИЯ	15	11	-	26
ПАТОЛОГИЧНА БРЕМЕННОСТ	13	18	-	31
Други	**165**	**76**	**-**	**241**
ПСИХИАТРИЯ	80	-	-	80
ФИЗИКАЛНА И РЕХАБИЛИТАЦИОННА МЕДИЦИНА	40	76	-	116
ПРОДЪЛЖИТЕЛНО ЛЕЧЕНИЕ			40	40
ПАЛИАТИВНИ ГРИЖИ			5	5
Структури без легла	**30**	**40**	**2**	**72**
СПЕШНА МЕДИЦИНА	-	6	-	6
ДИАЛИЗНО ЛЕЧЕНИЕ (БРОЙ ПОСТОВЕ)	-	21	-	21
ПСИХИАТРИЯ - ДНЕВЕН СТАЦИОНАР (БРОЙ МЕСТА)			20	20
ЛЪЧЕЛЕЧЕНИЕ	-	-	-	-
НУКЛЕАРНА МЕДИЦИНА	-	-	-	-
ФИЗИКАЛНА И РЕХАБИЛИТАЦИОННА МЕДИЦИНА	1	-	-	1
ВИРУСОЛОГИЧНА ЛАБОРАТОРИЯ	-	-	-	-
КЛИНИЧНА ЛАБОРАТОРИЯ	1	4	2	7
ЛАБОРАТОРИЯ ПО КЛИНИЧНА ИМУНОЛОГИЯ	-	-	-	-
МЕДИЦИНСКА ГЕНЕТИКА			-	-
МЕДИЦИНСКА ПАРАЗИТОЛОГИЯ	-	-	-	-
МИКРОБИОЛОГИЧНА ЛАБОРАТОРИЯ	-	3	-	3
ТОКСИКОЛОГИЧНА ЛАБОРАТОРИЯ	-	-	-	-
ОБРАЗНА ДИАГНОСТИКА	2	5	-	7
ТРАНСФУЗИОННА ХЕМАТОЛОГИЯ	-	1	-	1
ОБЩА И КЛИНИЧНА ПАТОЛОГИЯ			5	5
СЪДЕБНА МЕДИЦИНА			1	1

Медицински дейности по видове	***МБАЛ Хасково АД***				***МБАЛ "Св. Екатерина" Димитровград ЕООД***				***МБАЛ Харманли ЕООД***				***МБАЛ Свиленград ЕООД***				***МБАЛ Хигия ООД***			
	I ниво	**II ниво**	**III ниво**	**ОБЩО**	**I ниво**	**II ниво**	**III ниво**	**ОБЩО**	**I ниво**	**II ниво**	**III ниво**	**ОБЩО**	**I ниво**	**II ниво**	**III ниво**	**ОБЩО**	**I ниво**	**II ниво**	**III ниво**	**ОБЩО**
Общо легла	**13**	**313**	**47**	**373**	**52**	**73**	**-**	**125**	**56**	**45**	**-**	**101**	**35**	**110**	**8**	**153**	**8**	**39**	**-**	**47**
Интензивни	**-**	**-**	**10**	**10**	**-**	**6**	**-**	**6**	**-**	**6**	**-**	**6**	**-**	**-**	**8**	**8**	**-**	**6**	**-**	**6**
АНЕСТЕЗИОЛОГИЯ И ИНТЕНЗИВНО ЛЕЧЕНИЕ			10	10		6		6		6		6			8	8		6		6
Терапевтични	**13**	**102**	**37**	**152**	**24**	**21**	**-**	**45**	**39**	**19**	**-**	**58**	**22**	**32**	**-**	**54**	**-**	**14**	**-**	**14**
ВЪТРЕШНИ БОЛЕСТИ - НЕПРОФИЛИРАНИ		8		8		1		1		6		6		7		7		2		2
ГАСТРОЕНТЕРОЛОГИЯ		11		11				-				-		3		3		12		12
ЕНДОКРИНОЛОГИЯ И БОЛЕСТИ НА ОБМЯНАТА		15		15				-	6			6	4			4				-
ИНФЕКЦИОЗНИ БОЛЕСТИ		25		25				-				-				-				-
КАРДИОЛОГИЯ			37	37	16			16	21			21	7			7				-
КЛИНИЧНА АЛЕРГОЛОГИЯ				-				-				-				-				-
КЛИНИЧНА ИМУНОЛОГИЯ				-				-				-				-				-
КЛИНИЧНА ТОКСИКОЛОГИЯ				-				-				-				-				-
КЛИНИЧНА ХЕМАТОЛОГИЯ	2			2				-				-				-				-
КОЖНИ И ВЕНЕРИЧЕСКИ БОЛЕСТИ				-				-				-				-				-
ЛЪЧЕЛЕЧЕНИЕ				-				-				-				-				-
МЕДИЦИНСКА ОНКОЛОГИЯ				-				-				-				-				-
НУКЛЕАРНА МЕДИЦИНА				-				-				-				-				-
НЕРВНИ БОЛЕСТИ		40		40		20		20		13		13		22		22				-
НЕФРОЛОГИЯ		3		3				-				-				-				-
ПНЕВМОЛОГИЯ И ФТИЗИАТРИЯ	11			11	8			8	12			12	11			11				-
РЕВМАТОЛОГИЯ				-				-				-				-				-
Хирургични	**-**	**97**	**-**	**97**	**-**	**26**	**-**	**26**	**-**	**8**	**-**	**8**	**-**	**15**	**-**	**15**	**-**	**19**	**-**	**19**
ГРЪДНА ХИРУРГИЯ				-				-				-				-				-
ДЕТСКА ХИРУРГИЯ		5		5				-				-				-				-
КАРДИОХИРУРГИЯ				-				-				-				-				-
ЛИЦЕВО-ЧЕЛЮСТНА ХИРУРГИЯ				-				-				-				-				-
НЕВРОХИРУРГИЯ		10		10				-				-				-				-
ОРТОПЕДИЯ И ТРАВМАТОЛОГИЯ		10		10		10		10				-				-				-
ОЧНИ БОЛЕСТИ		10		10		6		6				-				-		5		5
ПЛАСТИЧНО-ВЪЗСТАНОВИТЕЛНА ХИРУРГИЯ				-				-				-				-				-
СЪДОВА ХИРУРГИЯ				-				-				-				-				-
УРОЛОГИЯ		12		12				-				-				-				-
УШНО-НОСНО-ГЪРЛЕНИ БОЛЕСТИ		15		15				-				-				-		6		6
ХИРУРГИЯ		35		35		10		10		8		8		15		15		8		8
Педиатрични	**-**	**56**	**-**	**56**	**5**	**20**	**-**	**25**	**1**	**12**	**-**	**13**	**3**	**21**	**-**	**24**	**1**	**-**	**-**	**1**
НЕОНАТОЛОГИЯ		20		20	5			5	1			1	3			3	1			1
ПЕДИАТРИЯ		36		36		20		20		12		12		21		21				-
ДЕТСКА ГАСТРОЕНТЕРОЛОГИЯ				-				-				-				-				-

ДЕТСКА ЕНДОКРИНОЛОГИЯ И БОЛЕСТИ НА ОБМЯНАТА				-				-				-				-				-
ДЕТСКА КАРДИОЛОГИЯ				-				-				-				-				-
ДЕТСКА КЛИНИЧНА ХЕМАТОЛОГИЯ И ОНКОЛОГИЯ				-				-				-				-				-
ДЕТСКА НЕВРОЛОГИЯ				-				-				-				-				-
ДЕТСКА НЕФРОЛОГИЯ И ХЕМОДИАЛИЗА				-				-				-				-				-
ДЕТСКА ПНЕВМОЛОГИЯ И ФТИЗИАТРИЯ				-				-				-				-				-
ДЕТСКА ПСИХИАТРИЯ				-				-				-				-				-
ДЕТСКА РЕВМАТОЛОГИЯ				-				-				-				-				-
Акушеро-гинекологични	**-**	**27**	**-**	**27**	**13**	**-**	**-**	**13**	**11**	**-**	**-**	**11**	**-**	**22**	**-**	**22**	**7**	**-**	**-**	**7**
АКУШЕРСТВО		15		15	5			5	4			4		5		5	4			4
ГИНЕКОЛОГИЯ		5		5	3			3	1			1		6		6	1			1
ПАТОЛОГИЧНА БРЕМЕННОСТ		7		7	5			5	6			6		11		11	2			2
Други	**-**	**31**	**-**	**31**	**10**	**-**	**-**	**10**	**5**	**-**	**-**	**5**	**10**	**20**	**-**	**30**	**-**	**-**	**-**	**-**
ПСИХИАТРИЯ				-				-				-				-				-
ФИЗИКАЛНА И РЕХАБИЛИТАЦИОННА МЕДИЦИНА		31		31				-				-		20		20				-
ПРОДЪЛЖИТЕЛНО ЛЕЧЕНИЕ				-			10	10			5	5			10	10				-
ПАЛИАТИВНИ ГРИЖИ				-				-				-				-				-
Структури без легла	**2**	**23**	**1**	**26**	**1**	**2**	**-**	**3**	**2**	**2**	**-**	**4**	**1**	**10**	**-**	**11**	**-**	**-**	**-**	**-**
СПЕШНА МЕДИЦИНА		6		6				-				-				-				-
ДИАЛИЗНО ЛЕЧЕНИЕ (БРОЙ ПОСТОВЕ)		14		14				-				-		7		7				-
ПСИХИАТРИЯ - ДНЕВЕН СТАЦИОНАР (БРОЙ МЕСТА)				-				-				-				-				-
ЛЪЧЕЛЕЧЕНИЕ				-				-				-				-				-
НУКЛЕАРНА МЕДИЦИНА				-				-				-				-				-
ФИЗИКАЛНА И РЕХАБИЛИТАЦИОННА МЕДИЦИНА				-				-	1			1				-				-
ВИРУСОЛОГИЧНА ЛАБОРАТОРИЯ				-				-				-				-				-
КЛИНИЧНА ЛАБОРАТОРИЯ			1	1		1		1		1		1		1		1				-
ЛАБОРАТОРИЯ ПО КЛИНИЧНА ИМУНОЛОГИЯ				-				-				-				-				-
МЕДИЦИНСКА ГЕНЕТИКА				-				-				-				-				-
МЕДИЦИНСКА ПАРАЗИТОЛОГИЯ				-				-				-				-				-
МИКРОБИОЛОГИЧНА ЛАБОРАТОРИЯ		1		1				-				-		1		1				-
ТОКСИКОЛОГИЧНА ЛАБОРАТОРИЯ				-				-				-				-				-
ОБРАЗНА ДИАГНОСТИКА		1		1		1		1		1		1		1		1				-
ТРАНСФУЗИОННА ХЕМАТОЛОГИЯ		1		1				-				-				-				-
ОБЩА И КЛИНИЧНА ПАТОЛОГИЯ			1	1			1	1			1	1			1	1				-
СЪДЕБНА МЕДИЦИНА			1	1				-				-				-				-

Медицински дейности по видове	***СБАЛВБ Тополовград ЕООД***				***СБДПР Любимец ЕООД***				***СБАЛО Хасково ЕООД***				***СБАЛПФЗ Хасково ЕООД***				***ЦПЗ Хасково ЕООД***				***СБР "Айлин"***			
	I ниво	**II ниво**	**III ниво**	**ОБЩО**	**I ниво**	**II ниво**	**III ниво**	**ОБЩО**	**I ниво**	**II ниво**	**III ниво**	**ОБЩО**	**I ниво**	**II ниво**	**III ниво**	**ОБЩО**	**I ниво**	**II ниво**	**III ниво**	**ОБЩО**	**I ниво**	**II ниво**	**III ниво**	**ОБЩО**
Общо легла	**20**	**-**	**-**	**20**	**5**	**25**	**-**	**30**	**15**	**70**	**-**	**85**	**-**	**49**	**-**	**49**	**80**	**-**	**-**	**80**	**40**	**-**	**-**	**40**
Интензивни	**-**	**-**	**-**	**-**	**-**	**-**	**-**	**-**	**-**	**-**	**-**	**-**	**-**	**-**	**-**	**-**	**-**	**-**	**-**	**-**	**-**	**-**	**-**	**-**
АНЕСТЕЗИОЛОГИЯ И ИНТЕНЗИВНО ЛЕЧЕНИЕ				-				-				-				-				-				-
Терапевтични	**10**	**-**	**-**	**10**	**-**	**-**	**-**	**-**	**-**	**60**	**-**	**60**	**-**	**49**	**-**	**49**	**-**	**-**	**-**	**-**	**-**	**-**	**-**	**-**
ВЪТРЕШНИ БОЛЕСТИ - НЕПРОФИЛИРАНИ	10			10				-				-				-				-				-
ГАСТРОЕНТЕРОЛОГИЯ				-				-				-				-				-				-
ЕНДОКРИНОЛОГИЯ И БОЛЕСТИ НА ОБМЯНАТА				-				-				-				-				-				-
ИНФЕКЦИОЗНИ БОЛЕСТИ				-				-				-				-				-				-
КАРДИОЛОГИЯ				-				-				-				-				-				-
КЛИНИЧНА АЛЕРГОЛОГИЯ				-				-				-				-				-				-
КЛИНИЧНА ИМУНОЛОГИЯ				-				-				-				-				-				-
КЛИНИЧНА ТОКСИКОЛОГИЯ				-				-				-				-				-				-
КЛИНИЧНА ХЕМАТОЛОГИЯ				-				-				-				-				-				-
КОЖНИ И ВЕНЕРИЧЕСКИ БОЛЕСТИ				-				-				-				-				-				-
ЛЪЧЕЛЕЧЕНИЕ				-				-		20		20				-				-				-
МЕДИЦИНСКА ОНКОЛОГИЯ				-				-		40		40				-				-				-
НУКЛЕАРНА МЕДИЦИНА				-				-				-				-				-				-
НЕРВНИ БОЛЕСТИ				-				-				-				-				-				-
НЕФРОЛОГИЯ				-				-				-				-				-				-
ПНЕВМОЛОГИЯ И ФТИЗИАТРИЯ				-				-				-		49		49				-				-
РЕВМАТОЛОГИЯ				-				-				-				-				-				-
Хирургични	**-**	**-**	**-**	**-**	**-**	**-**	**-**	**-**	**-**	**10**	**-**	**10**	**-**	**-**	**-**	**-**	**-**	**-**	**-**	**-**	**-**	**-**	**-**	**-**
ГРЪДНА ХИРУРГИЯ				-				-				-				-				-				-
ДЕТСКА ХИРУРГИЯ				-				-				-				-				-				-
КАРДИОХИРУРГИЯ				-				-				-				-				-				-
ЛИЦЕВО-ЧЕЛЮСТНА ХИРУРГИЯ				-				-				-				-				-				-
НЕВРОХИРУРГИЯ				-				-				-				-				-				-
ОРТОПЕДИЯ И ТРАВМАТОЛОГИЯ				-				-				-				-				-				-
ОЧНИ БОЛЕСТИ				-				-				-				-				-				-
ПЛАСТИЧНО-ВЪЗСТАНОВИТЕЛНА ХИРУРГИЯ				-				-				-				-				-				-
СЪДОВА ХИРУРГИЯ				-				-				-				-				-				-
УРОЛОГИЯ				-				-				-				-				-				-
УШНО-НОСНО-ГЪРЛЕНИ БОЛЕСТИ				-				-				-				-				-				-
ХИРУРГИЯ				-				-		10		10				-				-				-
Педиатрични	**-**	**-**	**-**	**-**	**-**	**-**	**-**	**-**	**-**	**-**	**-**	**-**	**-**	**-**	**-**	**-**	**-**	**-**	**-**	**-**	**-**	**-**	**-**	**-**
НЕОНАТОЛОГИЯ				-				-				-				-				-				-
ПЕДИАТРИЯ				-				-				-				-				-				-
ДЕТСКА ГАСТРОЕНТЕРОЛОГИЯ				-				-				-				-				-				-
ДЕТСКА ЕНДОКРИНОЛОГИЯ И БОЛЕСТИ НА ОБМЯНАТА				-				-				-				-				-				-
ДЕТСКА КАРДИОЛОГИЯ				-				-				-				-				-				-
ДЕТСКА КЛИНИЧНА ХЕМАТОЛОГИЯ И ОНКОЛОГИЯ				-				-				-				-				-				-
ДЕТСКА НЕВРОЛОГИЯ				-				-				-				-				-				-
ДЕТСКА НЕФРОЛОГИЯ И ХЕМОДИАЛИЗА				-				-				-				-				-				-
ДЕТСКА ПНЕВМОЛОГИЯ И ФТИЗИАТРИЯ				-				-				-				-				-				-

ДЕТСКА ПСИХИАТРИЯ				-				-				-				-				-				-
ДЕТСКА РЕВМАТОЛОГИЯ				-				-				-				-				-				-
Акушеро-гинекологични	**-**	**-**	**-**	**-**	**-**	**-**	**-**	**-**	**10**	**-**	**-**	**10**	**-**	**-**	**-**	**-**	**-**	**-**	**-**	**-**	**-**	**-**	**-**	**-**
АКУШЕРСТВО				-				-				-				-				-				-
ГИНЕКОЛОГИЯ				-				-	10			10				-				-				-
ПАТОЛОГИЧНА БРЕМЕННОСТ				-				-				-				-				-				-
Други	**10**	**-**	**-**	**10**	**5**	**25**	**-**	**30**	**5**	**-**	**-**	**5**	**-**	**-**	**-**	**-**	**80**	**-**	**-**	**80**	**40**	**-**	**-**	**40**
ПСИХИАТРИЯ				-				-				-				-	80			80				-
ФИЗИКАЛНА И РЕХАБИЛИТАЦИОННА МЕДИЦИНА				-		25		25				-				-				-	40			40
ПРОДЪЛЖИТЕЛНО ЛЕЧЕНИЕ			10	10			5	5				-				-				-				-
ПАЛИАТИВНИ ГРИЖИ				-				-			5	5				-				-				-
Структури без легла	**2**	**-**	**-**	**2**	**-**	**-**	**-**	**-**	**1**	**1**	**1**	**3**	**1**	**2**	**-**	**3**	**20**	**-**	**-**	**20**	**-**	**-**	**-**	**-**
СПЕШНА МЕДИЦИНА				-				-				-				-				-				-
ДИАЛИЗНО ЛЕЧЕНИЕ (БРОЙ ПОСТОВЕ)				-				-				-				-				-				-
ПСИХИАТРИЯ - ДНЕВЕН СТАЦИОНАР (БРОЙ МЕСТА)				-				-				-				-			20	20				-
ЛЪЧЕЛЕЧЕНИЕ				-				-				-				-				-				-
НУКЛЕАРНА МЕДИЦИНА				-				-				-				-				-				-
ФИЗИКАЛНА И РЕХАБИЛИТАЦИОННА МЕДИЦИНА				-				-				-				-				-				-
ВИРУСОЛОГИЧНА ЛАБОРАТОРИЯ				-				-				-				-				-				-
КЛИНИЧНА ЛАБОРАТОРИЯ	1			1				-			1	1		1		1				-				-
ЛАБОРАТОРИЯ ПО КЛИНИЧНА ИМУНОЛОГИЯ				-				-				-				-				-				-
МЕДИЦИНСКА ГЕНЕТИКА				-				-				-				-				-				-
МЕДИЦИНСКА ПАРАЗИТОЛОГИЯ				-				-				-				-				-				-
МИКРОБИОЛОГИЧНА ЛАБОРАТОРИЯ				-				-				-		1		1				-				-
ТОКСИКОЛОГИЧНА ЛАБОРАТОРИЯ				-				-				-				-				-				-
ОБРАЗНА ДИАГНОСТИКА	1			1				-		1		1	1			1				-				-
ТРАНСФУЗИОННА ХЕМАТОЛОГИЯ				-				-				-				-				-				-
ОБЩА И КЛИНИЧНА ПАТОЛОГИЯ				-				-			1	1				-				-				-
СЪДЕБНА МЕДИЦИНА				-				-				-				-				-				-

РАЗДЕЛ VI. ВИД, БРОЙ И РАЗПРЕДЕЛЕНИЕ НА ИЗВЪРШВАНИТЕ В ОБЛАСТТА ВИСОКОТЕХНОЛОГИЧНИ МЕТОДИ ЗА ДИАГНОСТИКА И ЛЕЧЕНИЕ И НАЛИЧНАТА ЗА ТЯХНОТО ПРИЛАГАНЕ ВИСОКОТЕХНОЛОГИЧНА МЕДИЦИНСКА АПАРАТУРА В ОБЛАСТТА

Таблица 1. Високотехнологични дейности и апаратура по вид, брой и разпределение

Вид високотехнологични дейности	**Вид високотехнологична апаратура**	**Наличен брой**	***МБАЛ Хасково АД***	***МБАЛ Харманли ЕООД***	***МБАЛ Свиленград ЕООД***	***МБАЛ "Св. Екатерина" Димитровград ЕООД***	***МБАЛ Хигия ООД***	***СБАЛВБ Тополовград ЕООД***	***СБАЛО Хасково ЕООД***	***СБАЛПфЗ Хасково ЕООД***	***ЦПЗ Хасково ЕООД***	***СБДПР Любимец ЕООД***	***СБР "Айлин"***
Позитрон-емисионна томография	PET-CT	-											
Емисионна компютърна томография	SPECT-CT	-											
Магнитно-резонансна компютърна томография	MPT ≥ 1,5 Тесла	-											
Компютърна томография	Спирален КТ ≥ 32-срезов	1	1										
Ендоваскуларно лечение, в т.ч. на екстракраниални (коронарни, каротидни, периферни съдове) на интракраниални съдове	Ангиограф	1	1										
Роботизирана хирургия	Ендоскопска роботизирана система	-											
Лъчелечение	Линеен ускорител	-											
Лъчелечение с модулиран интензитет	Линеен ускорител с възможности за модулиран интензитет	-											
Радиохирурургия	Линеен ускорител или друга апаратура за радихирургия	-											
Брахитерапия	Апаратура за брахитерапия	-											
Трансплантация на сърце	-	-											
Трансплантация на бял дроб	-	-											
Трансплантация на черен дроб	-	-											
Трансплантация на бъбрек	-	-											
Трансплантация на панкреас	-	-											
Трансплантация на хемопоетични стволови клетки	-	-											
In vitro методи за асистирана репродукция	-	-											

Приложение № 27 към т. I, подточка 1

РАЗДЕЛ I. ЗДРАВНО – ДЕМОГРАФСКИ ДАННИ

Таблица 1. Демографска структура

ОБЛАСТ	ОБЩИНИ	Население								Естествен прираст на 1000 души население		
		Население	Мъже %	Жени %	В градо вете %	В селата %	Под трудо способ на възраст %	В трудо способна възраст %	Над трудо способ на възраст %	Живо родени	Умрели	Естест вен прираст
ОБЩО ЗА СТРАНАТА	**ОБЩО ЗА СТРАНАТА**	7 101 859	49%	51%	73%	27%	15%	61%	24%	9,12	15,09	-5,98
ШУМЕН	**ШУМЕН ОБЛАСТ**	174 476	49%	51%	62%	38%	15%	61%	24%	8,95	14,55	-5,60
ШУМЕН	Велики Преслав	12 575	49%	51%	58%	42%	14%	58%	28%	7,43	15,74	-8,30
ШУМЕН	Венец	7 084	50%	50%	0%	100%	15%	61%	24%	8,91	13,72	-4,81
ШУМЕН	Върбица	10 382	51%	49%	32%	68%	17%	63%	20%	8,55	13,07	-4,52
ШУМЕН	Каолиново	12 551	51%	49%	12%	88%	17%	63%	20%	10,69	11,97	-1,28
ШУМЕН	Каспичан	7 550	49%	51%	49%	51%	16%	58%	26%	10,11	20,21	-10,11
ШУМЕН	Никола Козлево	6 135	50%	50%	0%	100%	20%	60%	20%	9,78	12,72	-2,94
ШУМЕН	Нови пазар	16 405	49%	51%	70%	30%	17%	59%	24%	9,73	15,75	-6,02
ШУМЕН	Смядово	6 186	49%	51%	58%	42%	14%	56%	30%	8,06	19,98	-11,92
ШУМЕН	Хитрино	6 516	51%	49%	0%	100%	11%	56%	33%	7,22	20,12	-12,90
ШУМЕН	Шумен	89 092	48%	52%	86%	14%	14%	62%	24%	8,87	13,63	-4,76

РАЗДЕЛ I. ЗДРАВНО – ДЕМОГРАФСКИ ДАННИ

Таблица 2. Заболеваемост по групи заболявания и по възраст

КЛАС ЗАБОЛЯВАНИЯ ПО МКБ-10		ДЕЦА ОТ 0 ДО 17-ГОДИШНА ВЪЗРАСТ			ЛИЦА НАД 18 ГОДИНИ			ОБЩО		
		Регистрирани заболявания	На 100 хил. души	Отн. дял %	Регистрирани заболявания	На 100 хил. души	Отн. дял %	Регистрирани заболявания	На 100 хил. души	Отн. дял %
I	Някои инфекциозни и паразитни болести	15 073	8 639,01	3,30 %	7 191	4 121,48	1,94 %	22 264	12 760,49	2,69 %
II	Новообразувания	11 286	6 468,51	2,47 %	11 155	6 393,43	3,01 %	22 441	12 861,94	2,71 %
III	Болести на кръвта, кръвотворните органи и отделни нарушения, включващи имунния механизъм	1 952	1 118,78	0,43 %	1 643	941,68	0,44 %	3 595	2 060,46	0,43 %
IV	Болести на ендокринната система, разстройства на храненето и на обмяната на веществата	21 692	12 432,66	4,75 %	21 101	12 093,93	5,69 %	42 793	24 526,58	5,17 %
V	Психични и поведенчески разстройства	10 619	6 086,22	2,33 %	9 813	5 624,27	2,65 %	20 432	11 710,49	2,47 %
VI	Болести на нервната система	13 168	7 547,17	2,88 %	12 650	7 250,28	3,41 %	25 818	14 797,45	3,12 %
VII	Болести на окото и придатъците му	9 722	5 572,11	2,13 %	7 803	4 472,25	2,10 %	17 525	10 044,36	2,12 %
VIII	Болести на ухото и мастоидния израстък	6 974	3 997,11	1,53 %	5 585	3 201,01	1,51 %	12 559	7 198,12	1,52 %
IX	Болести на органите на кръвообращението	104 011	59 613,36	22,78 %	103 839	59 514,78	28,01 %	207 850	119 128,13	25,12 %
X	Болести на дихателната система	49 136	28 162,04	10,76 %	28 039	16 070,41	7,56 %	77 175	44 232,44	9,33 %
XI	Болести на храносмилателната система	12 338	7 071,46	2,70 %	11 208	6 423,81	3,02 %	23 546	13 495,27	2,85 %
XII	Болести на кожата и подкожната тъкан	8 816	5 052,84	1,93 %	6 514	3 733,46	1,76 %	15 330	8 786,31	1,85 %
XIII	Болести на костно-мускулната система и на съединителната тъкан	18 752	10 747,61	4,11 %	18 284	10 479,38	4,93 %	37 036	21 226,99	4,48 %
XIV	Болести на пикочо-половата система	25 821	14 799,17	5,65 %	24 025	13 769,80	6,48 %	49 846	28 568,97	6,02 %
XV	Бременност, раждане и послеродов период	1 402	803,55	0,31 %	1 145	656,25	0,31 %	2 547	1 459,80	0,31 %
XVI	Някои състояния, възникващи през перинаталния период	51	29,23	0,01 %	-	-	-	51	29,23	0,01 %
XVII	Вродени аномалии [пороци на развитието], деформации и хромозомни аберации	648	371,40	0,14 %	335	192,00	0,09 %	983	563,40	0,12 %
XVIII	Симптоми, признаци и отклонения от нормата	10 362	5 938,93	2,27 %	6 867	3 935,78	1,85 %	17 229	9 874,71	2,08 %
XIX	Травми, отравяния и някои други последици от въздействието на външни причини	16 359	9 376,07	3,58 %	12 883	7 383,82	3,47 %	29 242	16 759,90	3,53 %
XX	Външни причини за заболеваемост и смъртност	16 359	9 376,07	3,58 %	12 883	7 383,82	3,47 %	29 242	16 759,90	3,53 %
XXI	Фактори, влияещи върху здравното състояние на населението и контакта със здравните служби	102 097	58 516,36	22,36 %	67 805	38 862,08	18,29 %	169 902	97 378,44	20,53 %
ОБЩО		456 638	261 719,66	100,00 %	370 768	212 503,73	100,00 %	827 406	474 223,39	100,00 %

РАЗДЕЛ I. ЗДРАВНО – ДЕМОГРАФСКИ ДАННИ

Таблица 3. Хоспитализирана заболеваемост на населението

КЛАС ЗАБОЛЯВАНИЯ ПО МКБ-10		Хоспитализирани случаи	На 100 хил. души	Отн. дял %
I	Някои инфекциозни и паразитни болести	1 047	597,95	3,25 %
II	Новообразувания	1 595	910,92	4,95 %
III	Болести на кръвта, кръвотворните органи и отделни нарушения, включващи имунния механизъм	221	126,22	0,69 %
IV	Болести на ендокринната система, разстройства на храненето и на обмяната на веществата	319	182,18	0,99 %
V	Психични и поведенчески разстройства	1 514	864,66	4,70 %
VI	Болести на нервната система	658	375,79	2,04 %
VII	Болести на окото и придатъците му	568	324,39	1,76 %
VIII	Болести на ухото и мастоидния израстък	412	235,30	1,28 %
IX	Болести на органите на кръвообращението	4 522	2 582,55	14,03 %
X	Болести на дихателната система	3 443	1 966,33	10,68 %
XI	Болести на храносмилателната система	2 475	1 413,49	7,68 %

XII	Болести на кожата и подкожната тъкан	642	366,65	1,99 %
XIII	Болести на костно-мускулната система и на съединителната тъкан	2 282	1 303,27	7,08 %
XIV	Болести на пикочо-половата система	1 918	1 095,39	5,95 %
XV	Бременност, раждане и послеродов период	2 145	1 225,03	6,65 %
XVI	Някои състояния, възникващи през перинаталния период	541	308,97	1,68 %
XVII	Вродени аномалии [пороци на развитието], деформации и хромозомни аберации	15	8,57	0,05 %
XVIII	Симптоми, признаци и отклонения от нормата	166	94,80	0,51 %
XIX	Травми, отравяния и някои други последици от въздействието на външни причини	1 798	1 026,85	5,58 %
XX	Външни причини за заболеваемост и смъртност	-	-	-
XXI	Фактори, влияещи върху здравното състояние на населението и контакта със здравните служби	5 953	3 399,81	18,47 %
ОБЩО		32 234	18 409,12	100,00 %

РАЗДЕЛ II. ВИД, БРОЙ, ДЕЙНОСТИ И РАЗПРЕДЕЛЕНИЕ НА СЪЩЕСТВУВАЩИТЕ ЛЕЧЕБНИ ЗАВЕДЕНИЯ

Таблица 1. Вид, брой, дейност и разпределение на съществуващите лечебни заведения

ВИД ЛЕЧЕБНО ЗАВЕДЕНИЕ	АБРЕВИАТУРА	ОБЛАСТ ШУМЕН	на 100 хил. души население	Велики Преслав	Венец	Върбица	Каолиново	Каспичан
ПЪРВИЧНА ИЗВЪНБОЛНИЧНА ПОМОЩ		**199**	**114,06**	**11**	**4**	**6**	**5**	**5**
Индивидуална практика за първична извънболнична медицинска помощ	ИППИМП	81	46,42	4	3	4	3	2
Индивидуална практика за първична извънболнична медицинска помощ - дентална медицина	ИППИМП – ДМ	102	58,46	6	1	2	2	3
Групова практика за първична извънболнична медицинска помощ	ГППИМП	4	2,29	-	-	-	-	-
Групова практика за първична извънболнична медицинска помощ - дентална медицина	ГППИМП – ДМ	12	6,88	1	-	-	-	-
СПЕЦИАЛИЗИРАНА ИЗВЪНБОЛНИЧНА ПОМОЩ		**167**	**95,72**	**9**	**-**	**-**	**1**	**-**
Индивидуална практика за специализирана извънболнична медицинска помощ	ИПСИМП	121	69,35	8	-	-	-	-
Групова практика за специализирана извънболнична медицинска помощ	ГПСИМП	7	4,01	-	-	-	-	-
Индивидуална практика за специализирана извънболнична медицинска помощ - дентална медицина	ИПСИДП	-	-	-	-	-	-	-
Групова практика за специализирана извънболнична медицинска помощ - дентална медицина	ГПСИДП	-	-	-	-	-	-	-
Медицински център	МЦ	13	7,45	-	-	-	1	-
Медико дентален център	МДЦ	-	-	-	-	-	-	-
Дентален център	ДЦ	1	0,57	-	-	-	-	-
Диагностично-консултативен център	ДКЦ	1	0,57	-	-	-	-	-
Самостоятелна медико-диагностична лаборатория	СМДЛ	5	2,87	-	-	-	-	-
Самостоятелна медико-техническа лаборатория	СМТЛ	19	10,89	1	-	-	-	-
БОЛНИЧНА ПОМОЩ		**4**	**2,29**	**1**	**-**	**-**	**-**	**-**
Многопрофилна болница за активно лечение	МБАЛ	2	1,15	1	-	-	-	-
Специализирана болница за активно лечение	СБАЛ	1	0,57	-	-	-	-	-
Болница за продължително лечение и рехабилитация	БПЛР	-	-	-	-	-	-	-
Болница за продължително лечение	БПЛ	-	-	-	-	-	-	-
Специализирана болница за рехабилитация	СБР	-	-	-	-	-	-	-
Държавна психиатрична болница	ДБП	1	0,57	-	-	-	-	-
ДРУГИ ЛЕЧЕБНИ ЗАВЕДЕНИЯ		**9**	**5,16**	**1**	**1**	**1**	**1**	**-**
Център за спешна медицинска помощ	ЦСМП - филиал	7	4,01	1	1	1	1	-
Център по трансфузионна хематология	ЦТХ	-	-	-	-	-	-	-
Комплексен онкологичен център	КОЦ	1	0,57	-	-	-	-	-
Център за психично здраве	ЦПЗ	-	-	-	-	-	-	-
Център за кожно-венерически заболявания	ЦКВЗ	-	-	-	-	-	-	-
Дом за медико-социални грижи	ДМСГ	-	-	-	-	-	-	-
Диализен център	ДЦ	1	0,57	-	-	-	-	-
Тъкнна банка	ТБ	-	-	-	-	-	-	-
Хоспис	ХОСПИС	-	-	-	-	-	-	-

Таблица 1. Вид, брой, дейност и разпределение на съществуващите лечебни заведения - продължение

ВИД ЛЕЧЕБНО ЗАВЕДЕНИЕ	АБРЕВИАТУРА	ОБЛАСТ ШУМЕН	на 100 хил. души население	Никола Козлево	Нови пазар	Смядово	Хитрино	Шумен
ПЪРВИЧНА ИЗВЪНБОЛНИЧНА ПОМОЩ		**199**	**114,06**	**2**	**19**	**3**	**5**	**139**
Индивидуална практика за първична извънболнична медицинска помощ	ИППИМП	81	46,42	2	9	3	4	47
Индивидуална практика за първична извънболнична медицинска помощ - дентална медицина	ИППИМП – ДМ	102	58,46	-	10	-	1	77
Групова практика за първична извънболнична медицинска помощ	ГППИМП	4	2,29	-	-	-	-	4
Групова практика за първична извънболнична медицинска помощ - дентална медицина	ГППИМП – ДМ	12	6,88	-	-	-	-	11
СПЕЦИАЛИЗИРАНА ИЗВЪНБОЛНИЧНА ПОМОЩ		**167**	**95,72**	**-**	**15**	**-**	**2**	**140**
Индивидуална практика за специализирана извънболнична медицинска помощ	ИПСИМП	121	69,35	-	10	-	1	102
Групова практика за специализирана извънболнична медицинска помощ	ГПСИМП	7	4,01	-	-	-	-	7
Индивидуална практика за специализирана извънболнична медицинска помощ - дентална медицина	ИПСИДП	-	-	-	-	-	-	-
Групова практика за специализирана извънболнична медицинска помощ - дентална медицина	ГПСИДП	-	-	-	-	-	-	-
Медицински център	МЦ	13	7,45	-	1	-	-	11
Медико дентален център	МДЦ	-	-	-	-	-	-	-
Дентален център	ДЦ	1	0,57	-	-	-	-	1
Диагностично-консултативен център	ДКЦ	1	0,57	-	-	-	-	1

Самостоятелна медико-диагностична лаборатория	СМДЛ	5	2,87	-	1	-	-	4
Самостоятелна медико-техническа лаборатория	СМТЛ	19	10,89	-	3	-	1	14
БОЛНИЧНА ПОМОЩ		**4**	**2,29**	**-**	**-**	**-**	**-**	**3**
Многопрофилна болница за активно лечение	МБАЛ	2	1,15	-	-	-	-	1
Специализирана болница за активно лечение	СБАЛ	1	0,57	-	-	-	-	1
Болница за продължително лечение и рехабилитация	БПЛР	-	-	-	-	-	-	-
Болница за продължително лечение	БПЛ	-	-	-	-	-	-	-
Специализирана болница за рехабилитация	СБР	-	-	-	-	-	-	-
Държавна психиатрична болница	ДБП	1	0,57	-	-	-	-	1
ДРУГИ ЛЕЧЕБНИ ЗАВЕДЕНИЯ		**9**	**5,16**	**-**	**1**	**1**	**-**	**3**
Център за спешна медицинска помощ	ЦСМП - филиал	7	4,01	-	1	1	-	1
Център по трансфузионна хематология	ЦТХ	-	-	-	-	-	-	-
Комплексен онкологичен център	КОЦ	1	0,57	-	-	-	-	1
Център за психично здраве	ЦПЗ	-	-	-	-	-	-	-
Център за кожно-венерически заболявания	ЦКВЗ	-	-	-	-	-	-	-
Дом за медико-социални грижи	ДМСГ	-	-	-	-	-	-	-
Диализен център	ДЦ	1	0,57	-	-	-	-	1
Тъкнна банка	ТБ	-	-	-	-	-	-	-
Хоспис	ХОСПИС	-	-	-	-	-	-	-

РАЗДЕЛ III. НЕОБХОДИМ МИНИМАЛЕН БРОЙ ЛЕКАРИ, ЛЕКАРИ ПО ДЕНТАЛНА МЕДИЦИНА И СПЕЦИАЛИСТИ ОТ ПРОФЕСИОНАЛНО НАПРАВЛЕНИЕ „ЗДРАВНИ ГРИЖИ" В ИЗВЪНБОЛНИЧНАТА МЕДИЦИНСКА ПОМОЩ ПО СПЕЦИАЛНОСТИ

Таблица 1. Необходим минимален брой лекари и лекари по дентална медицина по специалности

СПЕЦИАЛНОСТ	**Брой специалисти**	**на 100 хил. души**
ЛЕКАРИ В ПЪРВИЧНАТА ИЗВЪНБОЛНИЧНА ПОМОЩ	**290**	**166,21**
ОБЩА МЕДИЦИНА	116	66,48
ДЕНТАЛНА МЕДИЦИНА	174	99,73
ЛЕКАРИ В СПЕЦИАЛИЗИРАНАТА ИЗВЪНБОЛНИЧНА ПОМОЩ	**142**	**81,39**
ЛЕКАРИ ПО КЛИНИЧНИ СПЕЦИАЛНОСТИ	*129*	*73,94*
АКУШЕРСТВО И ГИНЕКОЛОГИЯ	13	7,45
АНЕСТЕЗИОЛОГИЯ И ИНТЕНЗИВНО ЛЕЧЕНИЕ		-
ВЪТРЕШНИ БОЛЕСТИ	1	0,57
ГАСТРОЕНТЕРОЛОГИЯ	3	1,72
ЕНДОКРИНОЛОГИЯ И БОЛЕСТИ НА ОБМЯНАТА	8	4,59
ИНФЕКЦИОЗНИ БОЛЕСТИ		-
КАРДИОЛОГИЯ	22	12,61
КЛИНИЧНА АЛЕРГОЛОГИЯ	1	0,57
КЛИНИЧНА ТОКСИКОЛОГИЯ		-
КЛИНИЧНА ХЕМАТОЛОГИЯ		-
КОЖНИ И ВЕНЕРИЧЕСКИ БОЛЕСТИ	5	2,87
МЕДИЦИНСКА ОНКОЛОГИЯ		-
МЕДИЦИНСКА ПАРАЗИТОЛОГИЯ		-
НЕРВНИ БОЛЕСТИ	12	6,88
НЕФРОЛОГИЯ	2	1,15
ОРТОПЕДИЯ И ТРАВМАТОЛОГИЯ	8	4,59
ОЧНИ БОЛЕСТИ	13	7,45
ПНЕВМОЛОГИЯ И ФТИЗИАТРИЯ	3	1,72
ПСИХИАТРИЯ	3	1,72
РЕВМАТОЛОГИЯ	1	0,57
УРОЛОГИЯ	3	1,72
УШНО-НОСНО-ГЪРЛЕНИ БОЛЕСТИ	7	4,01
ФИЗИКАЛНА И РЕХАБИЛИТАЦИОННА МЕДИЦИНА	2	1,15
ГРЪДНА ХИРУРГИЯ		-
НЕВРОХИРУРГИЯ		-
СЪДОВА ХИРУРГИЯ, АНГИОЛОГИЯ	1	0,57
ХИРУРГИЯ	6	3,44
ПЕДИАТРИЯ	15	8,60
ДЕТСКА ГАСТРОЕНТЕРОЛОГИЯ		-
ДЕТСКА ЕНДОКРИНОЛОГИЯ И БОЛЕСТИ НА ОБМЯНАТА		-
ДЕТСКА КАРДИОЛОГИЯ		-
ДЕТСКА КЛИНИЧНА ХЕМАТОЛОГИЯ И ОНКОЛОГИЯ		-
ДЕТСКА НЕВРОЛОГИЯ		-
ДЕТСКА НЕФРОЛОГИЯ		-
ДЕТСКА ПНЕВМОЛОГИЯ И ФТИЗИАТРИЯ		-
ДЕТСКА ПСИХИАТРИЯ		-
ДЕТСКА РЕВМАТОЛОГИЯ		-
ДЕТСКА ХИРУРГИЯ		-
ЛЕКАРИ, ОСЪЩЕСТВЯВАЩИ МЕДИКО-ДИАГНОСТИЧНИ ДЕЙНОСТИ ПО СПЕЦИАЛНОСТИ	*13*	*7,45*
ВИРУСОЛОГИЯ	2	1,15
КЛИНИЧНА ИМУНОЛОГИЯ		-
ТРАНСФУЗИОННА ХЕМАТОЛОГИЯ – ИМУНОХЕМАТОЛОГИЧНИ ИЗСЛЕДВАНИЯ	1	0,57
КЛИНИЧНА ЛАБОРАТОРИЯ	3	1,72
КЛИНИЧНА МИКРОБИОЛОГИЯ	2	1,15
МЕДИЦИНСКА ПАРАЗИТОЛОГИЯ	1	0,57
ОБЩА И КЛИНИЧНА ПАТОЛОГИЯ	1	0,57
ОБРАЗНА ДИАГНОСТИКА	3	1,72
ОБЩ БРОЙ ЛЕКАРИ	**432**	**247,60**
ЛЕКАРИ ПО ДЕНТАЛНА МЕДИЦИНА ПО СПЕЦИАЛНОСТИ	37	21,21
ОРТОДОНТИЯ	2	1,15
ПРОТЕТИЧНА ДЕНТАЛНА МЕДИЦИНА	3	1,72
ПАРОДОНТОЛОГИЯ И ЗАБОЛЯВАНИЯ НА ОРАЛНАТА ЛИГАВИЦА	5	2,87
ДЕТСКА ДЕНТАЛНА МЕДИЦИНА	9	5,16
ОПЕРАТИВНО ЗЪБОЛЕЧЕНИЕ И ЕНДОДОНТИЯ	9	5,16
ОРАЛНА ХИРУРГИЯ	9	5,16
ДЕНТАЛНА КЛИНИЧНА АЛЕРГОЛОГИЯ		-

ДЕНТАЛНА ОБРАЗНА ДИАГНОСТИКА		-

РАЗДЕЛ III. НЕОБХОДИМ МИНИМАЛЕН БРОЙ ЛЕКАРИ, ЛЕКАРИ ПО ДЕНТАЛНА МЕДИЦИНА И СПЕЦИАЛИСТИ ОТ ПРОФЕСИОНАЛНО НАПРАВЛЕНИЕ „ЗДРАВНИ ГРИЖИ" В ИЗВЪНБОЛНИЧНАТА МЕДИЦИНСКА ПОМОЩ ПО СПЕЦИАЛНОСТИ

Таблица 2. Необходим минимален брой специалисти от професионално направление „Здравни грижи"

СПЕЦИАЛНОСТ	**Брой специалисти**	**на 100 хил. души**
МЕДИЦИНСКИ СЕСТРИ	235	134,69
АКУШЕРКИ	12	6,88
ФЕЛДШЕРИ	14	8,02
РЕХАБИЛИТАТОРИ	2	1,15
КЛИНИЧНИ ЛАБОРАНТИ	20	11,46
РЕНТГЕНОВИ ЛАБОРАНТИ	5	2,87
ОБЩ БРОЙ СПЕЦИАЛИСТИ ПО ЗДРАВНИ ГРИЖИ	**288**	**165,07**

РАЗДЕЛ IV. БРОЙ НА ПРАКТИКУВАЩИТЕ ЛЕКАРИ, ЛЕКАРИ ПО ДЕНТАЛНА МЕДИЦИНА ПО СПЕЦИАЛНОСТИ И СПЕЦИАЛИСТИТЕ ОТ ПРОФЕСИОНАЛНО НАПРАВЛЕНИЕ „ЗДРАВНИ ГРИЖИ" В ИЗВЪНБОЛНИЧНАТА МЕДИЦИНСКА ПОМОЩ

Таблица 1. Брой на практикуващите лекари и лекари по дентална медицина по специалности

СПЕЦИАЛНОСТ	**Практикуващи само в ИМП**	**Практикуващи и в ЛЗБП**	**ОБЩО**	**на 100 хил. души население**
ЛЕКАРИ ПО КЛИНИЧНИ СПЕЦИАЛНОСТИ	**193**	**95**	**288**	**165,07**
АКУШЕРСТВО И ГИНЕКОЛОГИЯ	13	11	24	13,76
АНЕСТЕЗИОЛОГИЯ И ИНТЕНЗИВНО ЛЕЧЕНИЕ	1	4	5	2,87
ВЪТРЕШНИ БОЛЕСТИ	2		2	1,15
ГАСТРОЕНТЕРОЛОГИЯ	4	4	8	4,59
ЕНДОКРИНОЛОГИЯ И БОЛЕСТИ НА ОБМЯНАТА	6		6	3,44
ИНФЕКЦИОЗНИ БОЛЕСТИ		2	2	1,15
КАРДИОЛОГИЯ	13	3	16	9,17
КЛИНИЧНА АЛЕРГОЛОГИЯ	2		2	1,15
КЛИНИЧНА ТОКСИКОЛОГИЯ			-	-
КЛИНИЧНА ХЕМАТОЛОГИЯ	2	1	3	1,72
КОЖНИ И ВЕНЕРИЧЕСКИ БОЛЕСТИ	5	1	6	3,44
МЕДИЦИНСКА ОНКОЛОГИЯ		1	1	0,57
МЕДИЦИНСКА ПАРАЗИТОЛОГИЯ			-	-
НЕРВНИ БОЛЕСТИ	10	9	19	10,89
НЕФРОЛОГИЯ		3	3	1,72
ОРТОПЕДИЯ И ТРАВМАТОЛОГИЯ	2	7	9	5,16
ОЧНИ БОЛЕСТИ	12	2	14	8,02
ПНЕВМОЛОГИЯ И ФТИЗИАТРИЯ	2	3	5	2,87
ПСИХИАТРИЯ	2	6	8	4,59
РЕВМАТОЛОГИЯ		3	3	1,72
УРОЛОГИЯ		5	5	2,87
УШНО-НОСНО-ГЪРЛЕНИ БОЛЕСТИ	6	6	12	6,88
ФИЗИКАЛНА И РЕХАБИЛИТАЦИОННА МЕДИЦИНА	1	4	5	2,87
ГРЪДНА ХИРУРГИЯ			-	-
НЕВРОХИРУРГИЯ		1	1	0,57
СЪДОВА ХИРУРГИЯ, АНГИОЛОГИЯ	1	2	3	1,72
ХИРУРГИЯ	5	12	17	9,74
ПЕДИАТРИЯ	9	5	14	8,02
ДЕТСКА ГАСТРОЕНТЕРОЛОГИЯ			-	-
ДЕТСКА ЕНДОКРИНОЛОГИЯ И БОЛЕСТИ НА ОБМЯНАТА			-	-
ДЕТСКА КАРДИОЛОГИЯ	1		1	0,57
ДЕТСКА КЛИНИЧНА ХЕМАТОЛОГИЯ И ОНКОЛОГИЯ			-	-
ДЕТСКА НЕВРОЛОГИЯ			-	-
ДЕТСКА НЕФРОЛОГИЯ			-	-
ДЕТСКА ПНЕВМОЛОГИЯ И ФТИЗИАТРИЯ			-	-
ДЕТСКА ПСИХИАТРИЯ			-	-
ДЕТСКА РЕВМАТОЛОГИЯ			-	-
ДЕТСКА ХИРУРГИЯ			-	-
ОБЩА МЕДИЦИНА	68		68	38,97
ОБЩОПРАКТИКУВАЩИ ЛЕКАРИ БЕЗ СПЕЦИАЛНОСТ	26		26	14,90
ЛЕКАРИ, ОСЪЩЕСТВЯВАЩИ МЕДИКО-ДИАГНОСТИЧНИ ДЕЙНОСТИ ПО СПЕЦИАЛНОСТИ	**14**	**17**	**31**	**17,77**
ВИРУСОЛОГИЯ	1		1	0,57
КЛИНИЧНА ИМУНОЛОГИЯ			-	-
ТРАНСФУЗИОННА ХЕМАТОЛОГИЯ – ИМУНОХЕМАТОЛОГИЧНИ ИЗСЛЕДВАНИЯ	1		1	0,57
КЛИНИЧНА ЛАБОРАТОРИЯ	3	6	9	5,16
КЛИНИЧНА МИКРОБИОЛОГИЯ	4	1	5	2,87
МЕДИЦИНСКА ПАРАЗИТОЛОГИЯ	2		2	1,15
ОБЩА И КЛИНИЧНА ПАТОЛОГИЯ		2	2	1,15
ОБРАЗНА ДИАГНОСТИКА	3	8	11	6,30
ОБЩ БРОЙ ЛЕКАРИ	**207**	**112**	**319**	**182,83**
ЛЕКАРИ ПО ДЕНТАЛНА МЕДИЦИНА ПО СПЕЦИАЛНОСТИ	**9**	**-**	**9**	**5,16**
ОБЩА ДЕНТАЛНА МЕДИЦИНА	6		6	3,44
ОРТОДОНТИЯ			-	-
ПРОТЕТИЧНА ДЕНТАЛНА МЕДИЦИНА			-	-
ПАРОДОНТОЛОГИЯ И ЗАБОЛЯВАНИЯ НА ОРАЛНАТА ЛИГАВИЦА			-	-
ДЕТСКА ДЕНТАЛНА МЕДИЦИНА	1		1	0,57
ОПЕРАТИВНО ЗЪБОЛЕЧЕНИЕ И ЕНДОДОНТИЯ			-	-
ОРАЛНА ХИРУРГИЯ	2		2	1,15
ДЕНТАЛНА КЛИНИЧНА АЛЕРГОЛОГИЯ			-	-
ДЕНТАЛНА ОБРАЗНА ДИАГНОСТИКА			-	-
ДЕНТАЛНИ ЛЕКАРИ БЕЗ СПЕЦИАЛНОСТ	119		119	68,20

РАЗДЕЛ IV. БРОЙ НА ПРАКТИКУВАЩИТЕ ЛЕКАРИ, ЛЕКАРИ ПО ДЕНТАЛНА МЕДИЦИНА ПО СПЕЦИАЛНОСТИ И СПЕЦИАЛИСТИТЕ ОТ ПРОФЕСИОНАЛНО НАПРАВЛЕНИЕ „ЗДРАВНИ ГРИЖИ" В ИЗВЪНБОЛНИЧНАТА МЕДИЦИНСКА ПОМОЩ

Таблица 2. Брой на специалистите от професионално направление „Здравни грижи"

СПЕЦИАЛНОСТ	Брой в ПИМП	Брой в СИМП	ОБЩО	на 100 хил. души
МЕДИЦИНСКИ СЕСТРИ	65	66	131	75,08
АКУШЕРКИ	2	10	12	6,88
ФЕЛДШЕРИ	14		14	8,02
РЕХАБИЛИТАТОРИ		6	6	3,44
КЛИНИЧНИ ЛАБОРАНТИ		25	25	14,33
РЕНТГЕНОВИ ЛАБОРАНТИ		4	4	2,29
ОБЩ БРОЙ СПЕЦИАЛИСТИ ПО ЗДРАВНИ ГРИЖИ	**81**	**111**	**192**	**110,04**

РАЗДЕЛ V. БРОЙ НА СЪЩЕСТВУВАЩИТЕ ЛЕГЛА ЗА БОЛНИЧНО ЛЕЧЕНИЕ И ОСЪЩЕСТВЯВАНИТЕ МЕДИЦИНСКИ ДЕЙНОСТИ ПО ВИДОВЕ И РАЗПРЕДЕЛЕНИЕТО ИМ ПО ЛЕЧЕБНИ ЗАВЕДЕНИЯ И ПО НИВА НА КОМПЕТЕНТНОСТ НА СЪОТВЕТНИТЕ СТРУКТУРИ

Таблица 1. Брой на съществуващите легла за болнично лечение по видове

ВИДОВЕ ЛЕГЛА	В ЛЗ за активно лечение /МБАЛ,СБАЛ,КОЦ,ЦПЗ,ЦКВЗ/ 4	В други ЛЗ /БПЛР,БПЛ,СБР,ДБП/ 1	ОБЩО	на 1000 души
АКТИВНИ	**569**	**-**	**569**	**3,26**
ИНТЕНЗИВНИ	22	-	22	0,13
ТЕРАПЕВТИЧНИ	328	-	328	1,88
ХИРУРГИЧНИ	102	-	102	0,58
ПЕДИАТРИЧНИ	65	-	65	0,37
АКУШЕРО-ГИНЕКОЛОГИЧНИ	52	-	52	0,30
ДРУГИ	**85**	**162**	**247**	**1,42**
ДЪЛГОСРОЧНИ ГРИЖИ /ПРОДЪЛЖИТЕЛНО ЛЕЧЕНИЕ И ПАЛИАТИВНИ ГРИЖИ/	26	-	26	0,15
ПСИХИАТРИЧНИ	20	162	182	1,04
ФИЗИОТЕРАПИЯ И РЕХАБИЛИТАЦИЯ	39	-	39	0,22
ОБЩО	**654**	**162**	**816**	**4,68**

РАЗДЕЛ V. БРОЙ НА СЪЩЕСТВУВАЩИТЕ ЛЕГЛА ЗА БОЛНИЧНО ЛЕЧЕНИЕ И ОСЪЩЕСТВЯВАНИТЕ МЕДИЦИНСКИ ДЕЙНОСТИ ПО ВИДОВЕ И РАЗПРЕДЕЛЕНИЕТО ИМ ПО ЛЕЧЕБНИ ЗАВЕДЕНИЯ И ПО НИВА НА КОМПЕТЕНТНОСТ НА СЪОТВЕТНИТЕ СТРУКТУРИ

Таблица 2. Осъществявани медицински дейности по видове, лечебни заведения и нива на компетентност

Медицински дейности по видове	ОБЩО ЗА ОБЛАСТТА			
	I ниво	II ниво	III ниво	ОБЩО
Общо легла	**255**	**360**	**201**	**816**
Интензивни	**-**	**6**	**16**	**22**
АНЕСТЕЗИОЛОГИЯ И ИНТЕНЗИВНО ЛЕЧЕНИЕ	-	6	16	22
Терапевтични	**47**	**136**	**145**	**328**
ВЪТРЕШНИ БОЛЕСТИ - НЕПРОФИЛИРАНИ	10	15	9	34
ГАСТРОЕНТЕРОЛОГИЯ	-	15	-	15
ЕНДОКРИНОЛОГИЯ И БОЛЕСТИ НА ОБМЯНАТА	5	-	-	5
ИНФЕКЦИОЗНИ БОЛЕСТИ	-	15	-	15
КАРДИОЛОГИЯ	10	18	36	64
КЛИНИЧНА АЛЕРГОЛОГИЯ	-	-	-	-
КЛИНИЧНА ИМУНОЛОГИЯ	-	-	-	-
КЛИНИЧНА ТОКСИКОЛОГИЯ	-	-	-	-
КЛИНИЧНА ХЕМАТОЛОГИЯ	3	-	-	3
КОЖНИ И ВЕНЕРИЧЕСКИ БОЛЕСТИ	-	7	-	7
ЛЪЧЕЛЕЧЕНИЕ	-	-	65	65
МЕДИЦИНСКА ОНКОЛОГИЯ	-	26	-	26
НУКЛЕАРНА МЕДИЦИНА	-	-	-	-
НЕРВНИ БОЛЕСТИ	19	-	35	54
НЕФРОЛОГИЯ	-	5	-	5
ПНЕВМОЛОГИЯ И ФТИЗИАТРИЯ	-	20	-	20
РЕВМАТОЛОГИЯ	-	15	-	15
Хирургични	**-**	**76**	**26**	**102**
ГРЪДНА ХИРУРГИЯ	-	3	-	3
ДЕТСКА ХИРУРГИЯ	-	6	-	6
КАРДИОХИРУРГИЯ	-	-	-	-
ЛИЦЕВО-ЧЕЛЮСТНА ХИРУРГИЯ	-	-	-	-
НЕВРОХИРУРГИЯ	-	-	-	-
ОРТОПЕДИЯ И ТРАВМАТОЛОГИЯ	-	-	16	16
ОЧНИ БОЛЕСТИ	-	5	-	5
ПЛАСТИЧНО-ВЪЗСТАНОВИТЕЛНА ХИРУРГИЯ	-	-	-	-
СЪДОВА ХИРУРГИЯ	-	-	-	-
УРОЛОГИЯ	-	11	-	11
УШНО-НОСНО-ГЪРЛЕНИ БОЛЕСТИ	-	-	10	10
ХИРУРГИЯ	-	51	-	51
Педиатрични	**-**	**65**	**-**	**65**
НЕОНАТОЛОГИЯ	-	25	-	25
ПЕДИАТРИЯ	-	40	-	40
ДЕТСКА ГАСТРОЕНТЕРОЛОГИЯ	-	-	-	-
ДЕТСКА ЕНДОКРИНОЛОГИЯ И БОЛЕСТИ НА ОБМЯНАТА	-	-	-	-
ДЕТСКА КАРДИОЛОГИЯ	-	-	-	-
ДЕТСКА КЛИНИЧНА ХЕМАТОЛОГИЯ И ОНКОЛОГИЯ	-	-	-	-
ДЕТСКА НЕВРОЛОГИЯ	-	-	-	-
ДЕТСКА НЕФРОЛОГИЯ И ХЕМОДИАЛИЗА	-	-	-	-
ДЕТСКА ПНЕВМОЛОГИЯ И ФТИЗИАТРИЯ	-	-	-	-
ДЕТСКА ПСИХИАТРИЯ	-	-	-	-

ДЕТСКА РЕВМАТОЛОГИЯ	-	-	-	-
Акушеро-гинекологични	**-**	**38**	**14**	**52**
АКУШЕРСТВО	-	19	-	19
ГИНЕКОЛОГИЯ	-	7	14	21
ПАТОЛОГИЧНА БРЕМЕННОСТ	-	12	-	12
Други	**208**	**39**	**-**	**247**
ПСИХИАТРИЯ	182	-	-	182
ФИЗИКАЛНА И РЕХАБИЛИТАЦИОННА МЕДИЦИНА	-	39	-	39
ПРОДЪЛЖИТЕЛНО ЛЕЧЕНИЕ			16	16
ПАЛИАТИВНИ ГРИЖИ			10	10
Структури без легла	**31**	**25**	**4**	**60**
СПЕШНА МЕДИЦИНА	-	1	-	1
ДИАЛИЗНО ЛЕЧЕНИЕ (БРОЙ ПОСТОВЕ)	-	18	-	18
ПСИХИАТРИЯ - ДНЕВЕН СТАЦИОНАР (БРОЙ МЕСТА)			28	28
ЛЪЧЕЛЕЧЕНИЕ	-	-	1	1
НУКЛЕАРНА МЕДИЦИНА	-	-	1	1
ФИЗИКАЛНА И РЕХАБИЛИТАЦИОННА МЕДИЦИНА	-	-	-	-
ВИРУСОЛОГИЧНА ЛАБОРАТОРИЯ	-	-	-	-
КЛИНИЧНА ЛАБОРАТОРИЯ	-	2	1	3
ЛАБОРАТОРИЯ ПО КЛИНИЧНА ИМУНОЛОГИЯ	-	-	-	-
МЕДИЦИНСКА ГЕНЕТИКА			-	-
МЕДИЦИНСКА ПАРАЗИТОЛОГИЯ	-	-	-	-
МИКРОБИОЛОГИЧНА ЛАБОРАТОРИЯ	-	1	-	1
ТОКСИКОЛОГИЧНА ЛАБОРАТОРИЯ	-	-	-	-
ОБРАЗНА ДИАГНОСТИКА	-	3	-	3
ТРАНСФУЗИОННА ХЕМАТОЛОГИЯ	-	-	1	1
ОБЩА И КЛИНИЧНА ПАТОЛОГИЯ			2	2
СЪДЕБНА МЕДИЦИНА			1	1

Медицински дейности по видове	*"КОЦ-Шумен" ЕООД*				*"МБАЛ-Велики Преслав" ЕООД*				*"МБАЛ-Шумен" АД*				*"СБАЛ по кардиология Мадара" ЕАД*				*Държавна психиатрична болница*			
	I ниво	II ниво	III ниво	ОБЩО	I ниво	II ниво	III ниво	ОБЩО	I ниво	II ниво	III ниво	ОБЩО	I ниво	II ниво	III ниво	ОБЩО	I ниво	II ниво	III ниво	ОБЩО
Общо легла	**10**	**56**	**79**	**145**	**60**	**15**	**-**	**75**	**23**	**289**	**86**	**398**	**-**	**-**	**36**	**36**	**162**	**-**	**-**	**162**
Интензивни	**-**	**6**	**-**	**6**	**-**	**-**	**-**	**-**	**-**	**-**	**16**	**16**	**-**	**-**	**-**	**-**	**-**	**-**	**-**	**-**
АНЕСТЕЗИОЛОГИЯ И ИНТЕНЗИВНО ЛЕЧЕНИЕ		6		6				-			16	16				-				-
Терапевтични	**-**	**36**	**65**	**101**	**39**	**-**	**-**	**39**	**8**	**100**	**44**	**152**	**-**	**-**	**36**	**36**	**-**	**-**	**-**	**-**
ВЪТРЕШНИ БОЛЕСТИ - НЕПРОФИЛИРАНИ				-	10			10		15	9	24				-				-
ГАСТРОЕНТЕРОЛОГИЯ		10		10				-		5		5				-				-
ЕНДОКРИНОЛОГИЯ И БОЛЕСТИ НА ОБМЯНАТА				-				-	5			5				-				-
ИНФЕКЦИОЗНИ БОЛЕСТИ				-				-		15		15				-				-
КАРДИОЛОГИЯ				-	10			10		18		18			36	36				-
КЛИНИЧНА АЛЕРГОЛОГИЯ				-				-				-				-				-
КЛИНИЧНА ИМУНОЛОГИЯ				-				-				-				-				-
КЛИНИЧНА ТОКСИКОЛОГИЯ				-				-				-				-				-
КЛИНИЧНА ХЕМАТОЛОГИЯ				-				-	3			3				-				-
КОЖНИ И ВЕНЕРИЧЕСКИ БОЛЕСТИ				-				-		7		7				-				-
ЛЪЧЕЛЕЧЕНИЕ			65	65				-				-				-				-
МЕДИЦИНСКА ОНКОЛОГИЯ		26		26				-				-				-				-
НУКЛЕАРНА МЕДИЦИНА				-				-				-				-				-
НЕРВНИ БОЛЕСТИ				-	19			19			35	35				-				-
НЕФРОЛОГИЯ				-				-		5		5				-				-
ПНЕВМОЛОГИЯ И ФТИЗИАТРИЯ				-				-		20		20				-				-
РЕВМАТОЛОГИЯ				-				-		15		15				-				-
Хирургични	**-**	**14**	**-**	**14**	**-**	**-**	**-**	**-**	**-**	**62**	**26**	**88**	**-**	**-**	**-**	**-**	**-**	**-**	**-**	**-**
ГРЪДНА ХИРУРГИЯ				-				-		3		3				-				-
ДЕТСКА ХИРУРГИЯ				-				-		6		6				-				-
КАРДИОХИРУРГИЯ				-				-				-				-				-
ЛИЦЕВО-ЧЕЛЮСТНА ХИРУРГИЯ				-				-				-				-				-
НЕВРОХИРУРГИЯ				-				-				-				-				-
ОРТОПЕДИЯ И ТРАВМАТОЛОГИЯ				-				-			16	16				-				-
ОЧНИ БОЛЕСТИ				-				-		5		5				-				-
ПЛАСТИЧНО-ВЪЗСТАНОВИТЕЛНА ХИРУРГИЯ				-				-				-				-				-
СЪДОВА ХИРУРГИЯ				-				-				-				-				-
УРОЛОГИЯ		1		1				-		10		10				-				-
УШНО-НОСНО-ГЪРЛЕНИ БОЛЕСТИ				-				-			10	10				-				-
ХИРУРГИЯ		13		13				-		38		38				-				-
Педиатрични	**-**	**-**	**-**	**-**	**-**	**-**	**-**	**-**	**-**	**65**	**-**	**65**	**-**	**-**	**-**	**-**	**-**	**-**	**-**	**-**
НЕОНАТОЛОГИЯ				-				-		25		25				-				-
ПЕДИАТРИЯ				-				-		40		40				-				-
ДЕТСКА ГАСТРОЕНТЕРОЛОГИЯ				-				-				-				-				-
ДЕТСКА ЕНДОКРИНОЛОГИЯ И БОЛЕСТИ НА ОБМЯНАТА				-				-				-				-				-
ДЕТСКА КАРДИОЛОГИЯ				-				-				-				-				-
ДЕТСКА КЛИНИЧНА ХЕМАТОЛОГИЯ И ОНКОЛОГИЯ				-				-				-				-				-
ДЕТСКА НЕВРОЛОГИЯ				-				-				-				-				-
ДЕТСКА НЕФРОЛОГИЯ И ХЕМОДИАЛИЗА				-				-				-				-				-
ДЕТСКА ПНЕВМОЛОГИЯ И ФТИЗИАТРИЯ				-				-				-				-				-
ДЕТСКА ПСИХИАТРИЯ				-				-				-				-				-
ДЕТСКА РЕВМАТОЛОГИЯ				-				-				-				-				-
Акушеро-гинекологични	**-**	**-**	**14**	**14**	**-**	**-**	**-**	**-**	**-**	**38**	**-**	**38**	**-**	**-**	**-**	**-**	**-**	**-**	**-**	**-**
АКУШЕРСТВО				-				-		19		19				-				-
ГИНЕКОЛОГИЯ			14	14				-		7		7				-				-
ПАТОЛОГИЧНА БРЕМЕННОСТ				-				-		12		12				-				-
Други	**10**	**-**	**-**	**10**	**21**	**15**	**-**	**36**	**15**	**24**	**-**	**39**	**-**	**-**	**-**	**-**	**162**	**-**	**-**	**162**

ПСИХИАТРИЯ				-	20			20				-				-	162			162
ФИЗИКАЛНА И РЕХАБИЛИТАЦИОННА МЕДИЦИНА				-		15		15		24		24				-				-
ПРОДЪЛЖИТЕЛНО ЛЕЧЕНИЕ				-			1	1			15	15				-				-
ПАЛИАТИВНИ ГРИЖИ			10	10				-				-				-				-
Структури без легла	**1**	**2**	**2**	**5**	**10**	**2**	**-**	**12**	**2**	**21**	**2**	**25**	**-**	**-**	**-**	**-**	**18**	**-**	**-**	**18**
СПЕШНА МЕДИЦИНА				-				-		1		1				-				-
ДИАЛИЗНО ЛЕЧЕНИЕ (БРОЙ ПОСТОВЕ)				-				-		18		18				-				-
ПСИХИАТРИЯ - ДНЕВЕН СТАЦИОНАР (БРОЙ МЕСТА)				-			10	10				-				-			18	18
ЛЪЧЕЛЕЧЕНИЕ			1	1				-				-				-				-
НУКЛЕАРНА МЕДИЦИНА			1	1				-				-				-				-
ФИЗИКАЛНА И РЕХАБИЛИТАЦИОННА МЕДИЦИНА				-				-				-				-				-
ВИРУСОЛОГИЧНА ЛАБОРАТОРИЯ				-				-				-				-				-
КЛИНИЧНА ЛАБОРАТОРИЯ		1		1		1		1			1	1				-				-
ЛАБОРАТОРИЯ ПО КЛИНИЧНА ИМУНОЛОГИЯ				-				-				-				-				-
МЕДИЦИНСКА ГЕНЕТИКА				-				-				-				-				-
МЕДИЦИНСКА ПАРАЗИТОЛОГИЯ				-				-				-				-				-
МИКРОБИОЛОГИЧНА ЛАБОРАТОРИЯ				-				-		1		1				-				-
ТОКСИКОЛОГИЧНА ЛАБОРАТОРИЯ				-				-				-				-				-
ОБРАЗНА ДИАГНОСТИКА		1		1		1		1		1		1				-				-
ТРАНСФУЗИОННА ХЕМАТОЛОГИЯ				-				-			1	1				-				-
ОБЩА И КЛИНИЧНА ПАТОЛОГИЯ			1	1				-			1	1				-				-
СЪДЕБНА МЕДИЦИНА				-				-			1	1				-				-

РАЗДЕЛ VI. ВИД, БРОЙ И РАЗПРЕДЕЛЕНИЕ НА ИЗВЪРШВАНИТЕ В ОБЛАСТТА ВИСОКОТЕХНОЛОГИЧНИ МЕТОДИ ЗА ДИАГНОСТИКА И ЛЕЧЕНИЕ И НАЛИЧНАТА ЗА ТЯХНОТО ПРИЛАГАНЕ ВИСОКОТЕХНОЛОГИЧНА МЕДИЦИНСКА АПАРАТУРА В ОБЛАСТТА

Таблица 1. Високотехнологични дейности и апаратура по вид, брой и разпределение

Вид високотехнологични дейности	**Вид високотехнологична апаратура**	**Наличен брой**	***"КОЦ-Шумен" ЕООД***	***"МБАЛ-Велики Преслав" ЕООД***	***"МБАЛ-Шумен" АД***	***"СБАЛ по кардиология Мадара" ЕАД***
Позитрон-емисионна томография	PET-CT	1	1			
Емисионна компютърна томография	SPECT-CT	-				
Магнитно-резонансна компютърна томография	МРТ ≥ 1,5 Тесла	-				
Компютърна томография	Спирален КТ ≥ 32-срезов	-				
Ендоваскуларно лечение, в т.ч. на екстракраниални (коронарни, каротидни, периферни съдове) на интракраниални съдове	Ангиограф	1				1
Роботизирана хирургия	Ендоскопска роботизирана система	-				
Лъчелечение	Линеен ускорител	-				
Лъчелечение с модулиран интензитет	Линеен ускорител с възможности за модулиран интензитет	2	2			
Радиохирурургия	Линеен ускорител или друга апаратура за радихирургия	-				
Брахитерапия	Апаратура за брахитерапия	1	1			
Трансплантация на сърце	-	-				
Трансплантация на бял дроб	-	-				
Трансплантация на черен дроб	-	-				
Трансплантация на бъбрек	-	-				
Трансплантация на панкреас	-	-				
Трансплантация на хемопоетични стволови клетки	-	-				
In vitro методи за асистирана репродукция	-	-				

Приложение № 28 към т. I, подточка 1

РАЗДЕЛ I. ЗДРАВНО – ДЕМОГРАФСКИ ДАННИ

Таблица 1. Демографска структура

ОБЛАСТ	ОБЩИНИ	Население								Естествен прираст на 1000 души население		
		Население	Мъже %	Жени %	В градовете %	В селата %	Под трудоспособна възраст %	В трудоспособна възраст %	Над трудоспособна възраст %	Живо родени	Умрели	Естествен прираст
ОБЩО ЗА СТРАНАТА	**ОБЩО ЗА СТРАНАТА**	7 101 859	49%	51%	73%	27%	15%	61%	24%	9,12	15,09	-5,98
ЯМБОЛ	**ЯМБОЛ ОБЛАСТ**	122 276	49%	51%	70%	30%	16%	57%	27%	9,48	17,11	-7,62
ЯМБОЛ	Болярово	3 709	49%	51%	31%	69%	13%	50%	37%	9,10	32,12	-23,02
ЯМБОЛ	Елхово	14 724	50%	50%	65%	35%	14%	57%	29%	8,02	17,32	-9,30
ЯМБОЛ	Стралджа	12 014	50%	50%	47%	53%	20%	51%	29%	13,74	19,78	-6,04
ЯМБОЛ	Тунджа	22 287	50%	50%	0%	100%	13%	48%	39%	8,84	26,13	-17,28
ЯМБОЛ	Ямбол	69 542	49%	51%	100%	0%	16%	61%	23%	9,29	12,89	-3,61

РАЗДЕЛ I. ЗДРАВНО – ДЕМОГРАФСКИ ДАННИ

Таблица 2. Заболеваемост по групи заболявания и по възраст

КЛАС ЗАБОЛЯВАНИЯ ПО МКБ-10		ДЕЦА ОТ 0 ДО 17-ГОДИШНА ВЪЗРАСТ			ЛИЦА НАД 18 ГОДИНИ			ОБЩО		
		Регистрирани заболявания	На 100 хил. души	Отн. дял %	Регистрирани заболявания	На 100 хил. души	Отн. дял %	Регистрирани заболявания	На 100 хил. души	Отн. дял %
I	Някои инфекциозни и паразитни болести	2 336	1 910,43	3,14 %	4 169	3 409,50	1,04 %	6 505	5 319,93	1,37 %
II	Новообразувания	251	205,27	0,34 %	7 982	6 527,86	2,00 %	8 233	6 733,13	1,74 %
III	Болести на кръвта, кръвотворните органи и отделни нарушения, включващи имунния механизъм	347	283,78	0,47 %	1 617	1 322,42	0,41 %	1 964	1 606,20	0,41 %
IV	Болести на ендокринната система, разстройства на храненето и на обмяната на веществата	512	418,72	0,69 %	21 195	17 333,74	5,31 %	21 707	17 752,46	4,59 %
V	Психични и поведенчески разстройства	842	688,61	1,13 %	8 828	7 219,73	2,21 %	9 670	7 908,34	2,04 %
VI	Болести на нервната система	929	759,76	1,25 %	22 796	18 643,07	5,71 %	23 725	19 402,83	5,01 %
VII	Болести на окото и придатъците му	2 662	2 177,04	3,58 %	22 985	18 797,64	5,76 %	25 647	20 974,68	5,42 %
VIII	Болести на ухото и мастоидния израстък	1 775	1 451,63	2,39 %	7 442	6 086,23	1,87 %	9 217	7 537,87	1,95 %
IX	Болести на органите на кръвообращението	233	190,55	0,31 %	95 593	78 178,06	23,96 %	95 826	78 368,61	20,24 %
X	Болести на дихателната система	18 725	15 313,72	25,18 %	26 237	21 457,20	6,58 %	44 962	36 770,91	9,50 %
XI	Болести на храносмилателната система	2 361	1 930,88	3,18 %	15 888	12 993,56	3,98 %	18 249	14 924,43	3,86 %
XII	Болести на кожата и подкожната тъкан	3 089	2 526,25	4,15 %	8 552	6 994,01	2,14 %	11 641	9 520,27	2,46 %
XIII	Болести на костно-мускулната система и на съединителната тъкан	916	749,12	1,23 %	21 248	17 377,08	5,33 %	22 164	18 126,21	4,68 %
XIV	Болести на пикочо-половата система	2 671	2 184,40	3,59 %	34 664	28 348,98	8,69 %	37 335	30 533,38	7,89 %
XV	Бременност, раждане и послеродов период	246	201,18	0,33 %	1 650	1 349,41	0,41 %	1 896	1 550,59	0,40 %
XVI	Някои състояния, възникващи през перинаталния период	140	114,50	0,19 %	-	-	-	140	114,50	0,03 %
XVII	Вродени аномалии [пороци на развитието], деформации и хромозомни аберации	686	561,03	0,92 %	153	125,13	0,04 %	839	686,15	0,18 %
XVIII	Симптоми, признаци и отклонения от нормата	2 155	1 762,41	2,90 %	9 857	8 061,27	2,47 %	12 012	9 823,68	2,54 %
XIX	Травми, отравяния и някои други последици от въздействието на външни причини	2 264	1 851,55	3,04 %	11 657	9 533,35	2,92 %	13 921	11 384,90	2,94 %
XX	Външни причини за заболеваемост и смъртност	2 264	1 851,55	3,04 %	11 657	9 533,35	2,92 %	13 921	11 384,90	2,94 %
XXI	Фактори, влияещи върху здравното състояние на населението и контакта със здравните служби	28 949	23 675,13	38,93 %	64 841	53 028,39	16,25 %	93 790	76 703,52	19,81 %
ОБЩО		74 353	60 807,52	100,00 %	399 011	326 319,96	100,00 %	473 364	387 127,48	100,00 %

РАЗДЕЛ I. ЗДРАВНО – ДЕМОГРАФСКИ ДАННИ

Таблица 3. Хоспитализирана заболеваемост на населението

КЛАС ЗАБОЛЯВАНИЯ ПО МКБ-10		Хоспитализирани случаи	На 100 хил. души	Отн. дял %
I	Някои инфекциозни и паразитни болести	755	613,58	3,46 %
II	Новообразувания	479	389,28	2,19 %
III	Болести на кръвта, кръвотворните органи и отделни нарушения, включващи имунния механизъм	97	78,83	0,44 %
IV	Болести на ендокринната система, разстройства на храненето и на обмяната на веществата	674	547,75	3,09 %
V	Психични и поведенчески разстройства	549	446,17	2,51 %
VI	Болести на нервната система	647	525,81	2,96 %
VII	Болести на окото и придатъците му	432	351,08	1,98 %
VIII	Болести на ухото и мастоидния израстък	229	186,11	1,05 %
IX	Болести на органите на кръвообращението	5 733	4 659,16	26,25 %
X	Болести на дихателната система	2 515	2 043,92	11,52 %
XI	Болести на храносмилателната система	2 726	2 215,40	12,48 %
XII	Болести на кожата и подкожната тъкан	461	374,65	2,11 %
XIII	Болести на костно-мускулната система и на съединителната тъкан	724	588,39	3,32 %
XIV	Болести на пикочо-половата система	1 644	1 336,06	7,53 %
XV	Бременност, раждане и послеродов период	1 629	1 323,87	7,46 %
XVI	Някои състояния, възникващи през перинаталния период	108	87,77	0,49 %
XVII	Вродени аномалии [пороци на развитието], деформации и хромозомни аберации	5	4,06	0,02 %
XVIII	Симптоми, признаци и отклонения от нормата	357	290,13	1,63 %

XIX	Травми, отравяния и някои други последици от въздействието на външни причини	1 404	1 141,02	6,43 %
XX	Външни причини за заболеваемост и смъртност	-	-	-
XXI	Фактори, влияещи върху здравното състояние на населението и контакта със здравните служби	672	546,13	3,08 %
ОБЩО		21 840	17 749,17	100,00 %

РАЗДЕЛ II. ВИД, БРОЙ, ДЕЙНОСТИ И РАЗПРЕДЕЛЕНИЕ НА СЪЩЕСТВУВАЩИТЕ ЛЕЧЕБНИ ЗАВЕДЕНИЯ

Таблица 1. Вид, брой, дейност и разпределение на съществуващите лечебни заведения

ВИД ЛЕЧЕБНО ЗАВЕДЕНИЕ	АБРЕВИАТУРА	ОБЛАСТ ЯМБОЛ	на 100 хил. души население	Болярово	Елхово	Стралджа	Тунджа	Ямбол
ПЪРВИЧНА ИЗВЪНБОЛНИЧНА ПОМОЩ		**168**	**137,39**	**2**	**17**	**9**	**12**	**128**
Индивидуална практика за първична извънболнична медицинска помощ	ИППИМП	70	57,25	2	9	6	8	45
Индивидуална практика за първична извънболнична медицинска помощ - дентална медицина	ИППИМП – ДМ	93	76,06	-	8	3	4	78
Групова практика за първична извънболнична медицинска помощ	ГППИМП	2	1,64	-	-	-	-	2
Групова практика за първична извънболнична медицинска помощ - дентална медицина	ГППИМП – ДМ	3	2,45	-	-	-	-	3
СПЕЦИАЛИЗИРАНА ИЗВЪНБОЛНИЧНА ПОМОЩ		**103**	**84,24**	**-**	**8**	**2**	**-**	**93**
Индивидуална практика за специализирана извънболнична медицинска помощ	ИПСИМП	68	55,61	-	7	2	-	59
Групова практика за специализирана извънболнична медицинска помощ	ГПСИМП	1	0,82	-	-	-	-	1
Индивидуална практика за специализирана извънболнична медицинска помощ - дентална медицина	ИПСИДП	1	0,82	-	-	-	-	1
Групова практика за специализирана извънболнична медицинска помощ - дентална медицина	ГПСИДП	-	-	-	-	-	-	-
Медицински център	МЦ	8	6,54	-	1	-	-	7
Медико дентален център	МДЦ	-	-	-	-	-	-	-
Дентален център	ДЦ	1	0,82	-	-	-	-	1
Диагностично-консултативен център	ДКЦ	1	0,82	-	-	-	-	1
Самостоятелна медико-диагностична лаборатория	СМДЛ	6	4,91	-	-	-	-	6
Самостоятелна медико-техническа лаборатория	СМТЛ	17	13,90	-	-	-	-	17
БОЛНИЧНА ПОМОЩ		**4**	**3,27**	**-**	**1**	**-**	**-**	**3**
Многопрофилна болница за активно лечение	МБАЛ	3	2,45	-	1	-	-	2
Специализирана болница за активно лечение	СБАЛ	1	0,82	-	-	-	-	1
Болница за продължително лечение и рехабилитация	БПЛР	-	-	-	-	-	-	-
Болница за продължително лечение	БПЛ	-	-	-	-	-	-	-
Специализирана болница за рехабилитация	СБР	-	-	-	-	-	-	-
Държавна психиатрична болница	ДБП	-	-	-	-	-	-	-
ДРУГИ ЛЕЧЕБНИ ЗАВЕДЕНИЯ		**8**	**6,54**	**1**	**1**	**2**	**2**	**2**
Център за спешна медицинска помощ	ЦСМП - филиал	7	5,72	1	1	2	2	1
Център по трансфузионна хематология	ЦТХ	-	-	-	-	-	-	-
Комплексен онкологичен център	КОЦ	-	-	-	-	-	-	-
Център за психично здраве	ЦПЗ	-	-	-	-	-	-	-
Център за кожно-венерически заболявания	ЦКВЗ	-	-	-	-	-	-	-
Дом за медико-социални грижи	ДМСГ	1	0,82	-	-	-	-	1
Диализен център	ДЦ	-	-	-	-	-	-	-
Тъкнна банка	ТБ	-	-	-	-	-	-	-
Хоспис	ХОСПИС	-	-	-	-	-	-	-

РАЗДЕЛ III. НЕОБХОДИМ МИНИМАЛЕН БРОЙ ЛЕКАРИ, ЛЕКАРИ ПО ДЕНТАЛНА МЕДИЦИНА И СПЕЦИАЛИСТИ ОТ ПРОФЕСИОНАЛНО НАПРАВЛЕНИЕ „ЗДРАВНИ ГРИЖИ" В ИЗВЪНБОЛНИЧНАТА МЕДИЦИНСКА ПОМОЩ ПО СПЕЦИАЛНОСТИ

Таблица 1. Необходим минимален брой лекари и лекари по дентална медицина по специалности

СПЕЦИАЛНОСТ	Брой специалисти	на 100 хил. души
ЛЕКАРИ В ПЪРВИЧНАТА ИЗВЪНБОЛНИЧНА ПОМОЩ	**203**	**166,02**
ОБЩА МЕДИЦИНА	81	66,24
ДЕНТАЛНА МЕДИЦИНА	122	99,77
ЛЕКАРИ В СПЕЦИАЛИЗИРАНАТА ИЗВЪНБОЛНИЧНА ПОМОЩ	**117**	**95,69**
ЛЕКАРИ ПО КЛИНИЧНИ СПЕЦИАЛНОСТИ	*100*	*81,78*
АКУШЕРСТВО И ГИНЕКОЛОГИЯ	9	7,36
АНЕСТЕЗИОЛОГИЯ И ИНТЕНЗИВНО ЛЕЧЕНИЕ	1	0,82
ВЪТРЕШНИ БОЛЕСТИ	1	0,82
ГАСТРОЕНТЕРОЛОГИЯ	2	1,64
ЕНДОКРИНОЛОГИЯ И БОЛЕСТИ НА ОБМЯНАТА	6	4,91
ИНФЕКЦИОЗНИ БОЛЕСТИ	1	0,82
КАРДИОЛОГИЯ	16	13,09
КЛИНИЧНА АЛЕРГОЛОГИЯ	1	0,82
КЛИНИЧНА ТОКСИКОЛОГИЯ		-
КЛИНИЧНА ХЕМАТОЛОГИЯ	1	0,82
КОЖНИ И ВЕНЕРИЧЕСКИ БОЛЕСТИ	3	2,45
МЕДИЦИНСКА ОНКОЛОГИЯ	1	0,82
МЕДИЦИНСКА ПАРАЗИТОЛОГИЯ		-
НЕРВНИ БОЛЕСТИ	8	6,54
НЕФРОЛОГИЯ	2	1,64
ОРТОПЕДИЯ И ТРАВМАТОЛОГИЯ	5	4,09
ОЧНИ БОЛЕСТИ	8	6,54
ПНЕВМОЛОГИЯ И ФТИЗИАТРИЯ	3	2,45
ПСИХИАТРИЯ	3	2,45
РЕВМАТОЛОГИЯ	1	0,82
УРОЛОГИЯ	3	2,45
УШНО-НОСНО-ГЪРЛЕНИ БОЛЕСТИ	5	4,09
ФИЗИКАЛНА И РЕХАБИЛИТАЦИОННА МЕДИЦИНА	2	1,64

ГРЪДНА ХИРУРГИЯ		-
НЕВРОХИРУРГИЯ	1	0,82
СЪДОВА ХИРУРГИЯ, АНГИОЛОГИЯ	1	0,82
ХИРУРГИЯ	5	4,09
ПЕДИАТРИЯ	11	9,00
ДЕТСКА ГАСТРОЕНТЕРОЛОГИЯ		-
ДЕТСКА ЕНДОКРИНОЛОГИЯ И БОЛЕСТИ НА ОБМЯНАТА		-
ДЕТСКА КАРДИОЛОГИЯ		-
ДЕТСКА КЛИНИЧНА ХЕМАТОЛОГИЯ И ОНКОЛОГИЯ		-
ДЕТСКА НЕВРОЛОГИЯ		-
ДЕТСКА НЕФРОЛОГИЯ		-
ДЕТСКА ПНЕВМОЛОГИЯ И ФТИЗИАТРИЯ		-
ДЕТСКА ПСИХИАТРИЯ		-
ДЕТСКА РЕВМАТОЛОГИЯ		-
ДЕТСКА ХИРУРГИЯ		-
ЛЕКАРИ, ОСЪЩЕСТВЯВАЩИ МЕДИКО-ДИАГНОСТИЧНИ ДЕЙНОСТИ ПО СПЕЦИАЛНОСТИ	*17*	*13,90*
ВИРУСОЛОГИЯ	1	0,82
КЛИНИЧНА ИМУНОЛОГИЯ		-
ТРАНСФУЗИОННА ХЕМАТОЛОГИЯ – ИМУНОХЕМАТОЛОГИЧНИ ИЗСЛЕДВАНИЯ	1	0,82
КЛИНИЧНА ЛАБОРАТОРИЯ	6	4,91
КЛИНИЧНА МИКРОБИОЛОГИЯ	3	2,45
МЕДИЦИНСКА ПАРАЗИТОЛОГИЯ	1	0,82
ОБЩА И КЛИНИЧНА ПАТОЛОГИЯ	1	0,82
ОБРАЗНА ДИАГНОСТИКА	4	3,27
ОБЩ БРОЙ ЛЕКАРИ	**320**	**261,70**
ЛЕКАРИ ПО ДЕНТАЛНА МЕДИЦИНА ПО СПЕЦИАЛНОСТИ	**18**	**14,72**
ОРТОДОНТИЯ	1	0,82
ПРОТЕТИЧНА ДЕНТАЛНА МЕДИЦИНА	2	1,64
ПАРОДОНТОЛОГИЯ И ЗАБОЛЯВАНИЯ НА ОРАЛНАТА ЛИГАВИЦА	4	3,27
ДЕТСКА ДЕНТАЛНА МЕДИЦИНА	5	4,09
ОПЕРАТИВНО ЗЪБОЛЕЧЕНИЕ И ЕНДОДОНТИЯ	3	2,45
ОРАЛНА ХИРУРГИЯ	3	2,45
ДЕНТАЛНА КЛИНИЧНА АЛЕРГОЛОГИЯ		-
ДЕНТАЛНА ОБРАЗНА ДИАГНОСТИКА		-

РАЗДЕЛ III. НЕОБХОДИМ МИНИМАЛЕН БРОЙ ЛЕКАРИ, ЛЕКАРИ ПО ДЕНТАЛНА МЕДИЦИНА И СПЕЦИАЛИСТИ ОТ ПРОФЕСИОНАЛНО НАПРАВЛЕНИЕ „ЗДРАВНИ ГРИЖИ" В ИЗВЪНБОЛНИЧНАТА МЕДИЦИНСКА ПОМОЩ ПО СПЕЦИАЛНОСТИ

Таблица 2. Необходим минимален брой специалисти от професионално направление „Здравни грижи"

СПЕЦИАЛНОСТ	**Брой специалисти**	**на 100 хил. души**
МЕДИЦИНСКИ СЕСТРИ	100	81,78
АКУШЕРКИ	15	12,27
ФЕЛДШЕРИ	24	19,63
РЕХАБИЛИТАТОРИ	5	4,09
КЛИНИЧНИ ЛАБОРАНТИ	21	17,17
РЕНТГЕНОВИ ЛАБОРАНТИ	6	4,91
ОБЩ БРОЙ СПЕЦИАЛИСТИ ПО ЗДРАВНИ ГРИЖИ	**171**	**139,85**

РАЗДЕЛ IV. БРОЙ НА ПРАКТИКУВАЩИТЕ ЛЕКАРИ, ЛЕКАРИ ПО ДЕНТАЛНА МЕДИЦИНА ПО СПЕЦИАЛНОСТИ И СПЕЦИАЛИСТИТЕ ОТ ПРОФЕСИОНАЛНО НАПРАВЛЕНИЕ „ЗДРАВНИ ГРИЖИ" В ИЗВЪНБОЛНИЧНАТА МЕДИЦИНСКА ПОМОЩ

Таблица 1. Брой на практикуващите лекари и лекари по дентална медицина по специалности

СПЕЦИАЛНОСТ	**Практикуващи само в ИМП**	**Практикуващи и в ЛЗБП**	**ОБЩО**	**на 100 хил. души население**
ЛЕКАРИ ПО КЛИНИЧНИ СПЕЦИАЛНОСТИ	**133**	**81**	**214**	**175,01**
АКУШЕРСТВО И ГИНЕКОЛОГИЯ	8	8	16	13,09
АНЕСТЕЗИОЛОГИЯ И ИНТЕНЗИВНО ЛЕЧЕНИЕ	1	2	3	2,45
ВЪТРЕШНИ БОЛЕСТИ	3	1	4	3,27
ГАСТРОЕНТЕРОЛОГИЯ		3	3	2,45
ЕНДОКРИНОЛОГИЯ И БОЛЕСТИ НА ОБМЯНАТА	5	2	7	5,72
ИНФЕКЦИОЗНИ БОЛЕСТИ		1	1	0,82
КАРДИОЛОГИЯ	5	8	13	10,63
КЛИНИЧНА АЛЕРГОЛОГИЯ			-	-
КЛИНИЧНА ТОКСИКОЛОГИЯ			-	-
КЛИНИЧНА ХЕМАТОЛОГИЯ		1	1	0,82
КОЖНИ И ВЕНЕРИЧЕСКИ БОЛЕСТИ	4	2	6	4,91
МЕДИЦИНСКА ОНКОЛОГИЯ		1	1	0,82
МЕДИЦИНСКА ПАРАЗИТОЛОГИЯ			-	-
НЕРВНИ БОЛЕСТИ	4	8	12	9,81
НЕФРОЛОГИЯ	1	3	4	3,27
ОРТОПЕДИЯ И ТРАВМАТОЛОГИЯ	2	4	6	4,91
ОЧНИ БОЛЕСТИ	7	5	12	9,81
ПНЕВМОЛОГИЯ И ФТИЗИАТРИЯ	1	3	4	3,27
ПСИХИАТРИЯ	6	1	7	5,72
РЕВМАТОЛОГИЯ		1	1	0,82
УРОЛОГИЯ		5	5	4,09
УШНО-НОСНО-ГЪРЛЕНИ БОЛЕСТИ	4	3	7	5,72
ФИЗИКАЛНА И РЕХАБИЛИТАЦИОННА МЕДИЦИНА		2	2	1,64
ГРЪДНА ХИРУРГИЯ			-	-
НЕВРОХИРУРГИЯ		1	1	0,82
СЪДОВА ХИРУРГИЯ, АНГИОЛОГИЯ		2	2	1,64
ХИРУРГИЯ	2	9	11	9,00
ПЕДИАТРИЯ	3	5	8	6,54
ДЕТСКА ГАСТРОЕНТЕРОЛОГИЯ			-	-

ДЕТСКА ЕНДОКРИНОЛОГИЯ И БОЛЕСТИ НА ОБМЯНАТА			-	-
ДЕТСКА КАРДИОЛОГИЯ			-	-
ДЕТСКА КЛИНИЧНА ХЕМАТОЛОГИЯ И ОНКОЛОГИЯ			-	-
ДЕТСКА НЕВРОЛОГИЯ			-	-
ДЕТСКА НЕФРОЛОГИЯ			-	-
ДЕТСКА ПНЕВМОЛОГИЯ И ФТИЗИАТРИЯ			-	-
ДЕТСКА ПСИХИАТРИЯ			-	-
ДЕТСКА РЕВМАТОЛОГИЯ			-	-
ДЕТСКА ХИРУРГИЯ			-	-
ОБЩА МЕДИЦИНА	58		58	47,43
ОБЩОПРАКТИКУВАЩИ ЛЕКАРИ БЕЗ СПЕЦИАЛНОСТ	19		19	15,54
ЛЕКАРИ, ОСЪЩЕСТВЯВАЩИ МЕДИКО-ДИАГНОСТИЧНИ ДЕЙНОСТИ ПО СПЕЦИАЛНОСТИ	**4**	**13**	**17**	**13,90**
ВИРУСОЛОГИЯ			-	-
КЛИНИЧНА ИМУНОЛОГИЯ			-	-
ТРАНСФУЗИОННА ХЕМАТОЛОГИЯ – ИМУНОХЕМАТОЛОГИЧНИ ИЗСЛЕДВАНИЯ			-	-
КЛИНИЧНА ЛАБОРАТОРИЯ	4	3	7	5,72
КЛИНИЧНА МИКРОБИОЛОГИЯ		3	3	2,45
МЕДИЦИНСКА ПАРАЗИТОЛОГИЯ			-	-
ОБЩА И КЛИНИЧНА ПАТОЛОГИЯ		1	1	0,82
ОБРАЗНА ДИАГНОСТИКА		6	6	4,91
ОБЩ БРОЙ ЛЕКАРИ	**137**	**94**	**231**	**188,92**
ЛЕКАРИ ПО ДЕНТАЛНА МЕДИЦИНА ПО СПЕЦИАЛНОСТИ	**68**	**-**	**68**	**55,61**
ОБЩА ДЕНТАЛНА МЕДИЦИНА	36		36	29,44
ОРТОДОНТИЯ	5		5	4,09
ПРОТЕТИЧНА ДЕНТАЛНА МЕДИЦИНА	6		6	4,91
ПАРОДОНТОЛОГИЯ И ЗАБОЛЯВАНИЯ НА ОРАЛНАТА ЛИГАВИЦА			-	-
ДЕТСКА ДЕНТАЛНА МЕДИЦИНА	10		10	8,18
ОПЕРАТИВНО ЗЪБОЛЕЧЕНИЕ И ЕНДОДОНТИЯ	4		4	3,27
ОРАЛНА ХИРУРГИЯ	7		7	5,72
ДЕНТАЛНА КЛИНИЧНА АЛЕРГОЛОГИЯ			-	-
ДЕНТАЛНА ОБРАЗНА ДИАГНОСТИКА			-	-
ДЕНТАЛНИ ЛЕКАРИ БЕЗ СПЕЦИАЛНОСТ	35		35	28,62

РАЗДЕЛ IV. БРОЙ НА ПРАКТИКУВАЩИТЕ ЛЕКАРИ, ЛЕКАРИ ПО ДЕНТАЛНА МЕДИЦИНА ПО СПЕЦИАЛНОСТИ И СПЕЦИАЛИСТИТЕ ОТ ПРОФЕСИОНАЛНО НАПРАВЛЕНИЕ „ЗДРАВНИ ГРИЖИ" В ИЗВЪНБОЛНИЧНАТА МЕДИЦИНСКА ПОМОЩ

Таблица 2. Брой на специалистите от професионално направление „Здравни грижи"

СПЕЦИАЛНОСТ	Брой в ПИМП	Брой в СИМП	ОБЩО	на 100 хил. души
МЕДИЦИНСКИ СЕСТРИ	40	35	75	61,34
АКУШЕРКИ	10	3	13	10,63
ФЕЛДШЕРИ	14	4	18	14,72
РЕХАБИЛИТАТОРИ		4	4	3,27
КЛИНИЧНИ ЛАБОРАНТИ		10	10	8,18
РЕНТГЕНОВИ ЛАБОРАНТИ		5	5	4,09
ОБЩ БРОЙ СПЕЦИАЛИСТИ ПО ЗДРАВНИ ГРИЖИ	**64**	**61**	**125**	**102,23**

РАЗДЕЛ V. БРОЙ НА СЪЩЕСТВУВАЩИТЕ ЛЕГЛА ЗА БОЛНИЧНО ЛЕЧЕНИЕ И ОСЪЩЕСТВЯВАНИТЕ МЕДИЦИНСКИ ДЕЙНОСТИ ПО ВИДОВЕ И РАЗПРЕДЕЛЕНИЕТО ИМ ПО ЛЕЧЕБНИ ЗАВЕДЕНИЯ И ПО НИВА НА КОМПЕТЕНТНОСТ НА СЪОТВЕТНИТЕ СТРУКТУРИ

Таблица 1. Брой на съществуващите легла за болнично лечение по видове

ВИДОВЕ ЛЕГЛА	В ЛЗ за активно лечение /МБАЛ,СБАЛ,КОЦ,ЦПЗ,ЦКВЗ/ 4	В други ЛЗ /БПЛР,БПЛ,СБР,ДБП/ 0	ОБЩО	на 1000 души
АКТИВНИ	**374**	**-**	**374**	**3,06**
ИНТЕНЗИВНИ	12	-	12	0,10
ТЕРАПЕВТИЧНИ	205	-	205	1,68
ХИРУРГИЧНИ	85	-	85	0,70
ПЕДИАТРИЧНИ	37	-	37	0,30
АКУШЕРО-ГИНЕКОЛОГИЧНИ	35	-	35	0,29
ДРУГИ	**61**	**-**	**61**	**0,50**
ДЪЛГОСРОЧНИ ГРИЖИ /ПРОДЪЛЖИТЕЛНО ЛЕЧЕНИЕ И ПАЛИАТИВНИ ГРИЖИ/	6	-	6	0,05
ПСИХИАТРИЧНИ	30	-	30	0,25
ФИЗИОТЕРАПИЯ И РЕХАБИЛИТАЦИЯ	25	-	25	0,20
ОБЩО	**435**	**-**	**435**	**3,56**

РАЗДЕЛ V. БРОЙ НА СЪЩЕСТВУВАЩИТЕ ЛЕГЛА ЗА БОЛНИЧНО ЛЕЧЕНИЕ И ОСЪЩЕСТВЯВАНИТЕ МЕДИЦИНСКИ ДЕЙНОСТИ ПО ВИДОВЕ И РАЗПРЕДЕЛЕНИЕТО ИМ ПО ЛЕЧЕБНИ ЗАВЕДЕНИЯ И ПО НИВА НА КОМПЕТЕНТНОСТ НА СЪОТВЕТНИТЕ СТРУКТУРИ

Таблица 2. Осъществявани медицински дейности по видове, лечебни заведения и нива на компетентност

Медицински дейности по видове	ОБЩО ЗА ОБЛАСТТА			
	I ниво	II ниво	III ниво	ОБЩО
Общо легла	**43**	**338**	**54**	**435**
Интензивни	**-**	**6**	**6**	**12**
АНЕСТЕЗИОЛОГИЯ И ИНТЕНЗИВНО ЛЕЧЕНИЕ	-	6	6	12
Терапевтични	**17**	**150**	**38**	**205**
ВЪТРЕШНИ БОЛЕСТИ - НЕПРОФИЛИРАНИ	2	-	-	2
ГАСТРОЕНТЕРОЛОГИЯ	1	34	-	35
ЕНДОКРИНОЛОГИЯ И БОЛЕСТИ НА ОБМЯНАТА	3	6	-	9
ИНФЕКЦИОЗНИ БОЛЕСТИ	-	10	-	10
КАРДИОЛОГИЯ	3	14	38	55
КЛИНИЧНА АЛЕРГОЛОГИЯ	-	-	-	-
КЛИНИЧНА ИМУНОЛОГИЯ	-	-	-	-

КЛИНИЧНА ТОКСИКОЛОГИЯ	-	-	-	-
КЛИНИЧНА ХЕМАТОЛОГИЯ	2	-	-	2
КОЖНИ И ВЕНЕРИЧЕСКИ БОЛЕСТИ	-	8	-	8
ЛЪЧЕЛЕЧЕНИЕ	-	-	-	-
МЕДИЦИНСКА ОНКОЛОГИЯ	-	-	-	-
НУКЛЕАРНА МЕДИЦИНА	-	-	-	-
НЕРВНИ БОЛЕСТИ	-	40	-	40
НЕФРОЛОГИЯ	2	8	-	10
ПНЕВМОЛОГИЯ И ФТИЗИАТРИЯ	4	30	-	34
РЕВМАТОЛОГИЯ	-	-	-	-
Хирургични	**-**	**75**	**10**	**85**
ГРЪДНА ХИРУРГИЯ	-	-	-	-
ДЕТСКА ХИРУРГИЯ	-	3	-	3
КАРДИОХИРУРГИЯ	-	-	-	-
ЛИЦЕВО-ЧЕЛЮСТНА ХИРУРГИЯ	-	-	-	-
НЕВРОХИРУРГИЯ	-	-	-	-
ОРТОПЕДИЯ И ТРАВМАТОЛОГИЯ	-	15	-	15
ОЧНИ БОЛЕСТИ	-	5	-	5
ПЛАСТИЧНО-ВЪЗСТАНОВИТЕЛНА ХИРУРГИЯ	-	-	-	-
СЪДОВА ХИРУРГИЯ	-	-	10	10
УРОЛОГИЯ	-	8	-	8
УШНО-НОСНО-ГЪРЛЕНИ БОЛЕСТИ	-	5	-	5
ХИРУРГИЯ	-	39	-	39
Педиатрични	**10**	**27**	**-**	**37**
НЕОНАТОЛОГИЯ	-	7	-	7
ПЕДИАТРИЯ	10	20	-	30
ДЕТСКА ГАСТРОЕНТЕРОЛОГИЯ	-	-	-	-
ДЕТСКА ЕНДОКРИНОЛОГИЯ И БОЛЕСТИ НА ОБМЯНАТА	-	-	-	-
ДЕТСКА КАРДИОЛОГИЯ	-	-	-	-
ДЕТСКА КЛИНИЧНА ХЕМАТОЛОГИЯ И ОНКОЛОГИЯ	-	-	-	-
ДЕТСКА НЕВРОЛОГИЯ	-	-	-	-
ДЕТСКА НЕФРОЛОГИЯ И ХЕМОДИАЛИЗА	-	-	-	-
ДЕТСКА ПНЕВМОЛОГИЯ И ФТИЗИАТРИЯ	-	-	-	-
ДЕТСКА ПСИХИАТРИЯ	-	-	-	-
ДЕТСКА РЕВМАТОЛОГИЯ	-	-	-	-
Акушеро-гинекологични	**10**	**25**	**-**	**35**
АКУШЕРСТВО	3	7	-	10
ГИНЕКОЛОГИЯ	3	13	-	16
ПАТОЛОГИЧНА БРЕМЕННОСТ	4	5	-	9
Други	**6**	**55**	**-**	**61**
ПСИХИАТРИЯ	-	30	-	30
ФИЗИКАЛНА И РЕХАБИЛИТАЦИОННА МЕДИЦИНА	-	25	-	25
ПРОДЪЛЖИТЕЛНО ЛЕЧЕНИЕ			6	6
ПАЛИАТИВНИ ГРИЖИ			-	-
Структури без легла	**10**	**20**	**2**	**32**
СПЕШНА МЕДИЦИНА	-	1	-	1
ДИАЛИЗНО ЛЕЧЕНИЕ (БРОЙ ПОСТОВЕ)	5	12	-	17
ПСИХИАТРИЯ - ДНЕВЕН СТАЦИОНАР (БРОЙ МЕСТА)			-	-
ЛЪЧЕЛЕЧЕНИЕ	-	-	-	-
НУКЛЕАРНА МЕДИЦИНА	-	-	-	-
ФИЗИКАЛНА И РЕХАБИЛИТАЦИОННА МЕДИЦИНА	-	-	-	-
ВИРУСОЛОГИЧНА ЛАБОРАТОРИЯ	-	-	-	-
КЛИНИЧНА ЛАБОРАТОРИЯ	-	3	1	4
ЛАБОРАТОРИЯ ПО КЛИНИЧНА ИМУНОЛОГИЯ	-	-	-	-
МЕДИЦИНСКА ГЕНЕТИКА			-	-
МЕДИЦИНСКА ПАРАЗИТОЛОГИЯ	-	-	-	-
МИКРОБИОЛОГИЧНА ЛАБОРАТОРИЯ	1	1	-	2
ТОКСИКОЛОГИЧНА ЛАБОРАТОРИЯ	-	-	-	-
ОБРАЗНА ДИАГНОСТИКА	1	2	1	4
ТРАНСФУЗИОННА ХЕМАТОЛОГИЯ	-	1	-	1
ОБЩА И КЛИНИЧНА ПАТОЛОГИЯ			2	2
СЪДЕБНА МЕДИЦИНА			1	1

Медицински дейности по видове	***МБАЛ "Св. Пантелеймон" АД гр. Ямбол***				***МБАЛ "Свети Иван Рилски" ЕООД гр. Елхово***				***"СБАЛ по кардиология-Ямбол" ЕАД***				***МБАЛ "Свети Йоан Рилски" ООД Гр. Ямбол***			
	I ниво	**II ниво**	**III ниво**	**ОБЩО**	**I ниво**	**II ниво**	**III ниво**	**ОБЩО**	**I ниво**	**II ниво**	**III ниво**	**ОБЩО**	**I ниво**	**II ниво**	**III ниво**	**ОБЩО**
Общо легла	**8**	**245**	**16**	**269**	**35**	**30**	**-**	**65**	**-**	**-**	**38**	**38**	**-**	**63**	**-**	**63**
Интензивни	**-**	**-**	**6**	**6**	**-**	**-**	**-**	**-**	**-**	**-**	**-**	**-**	**-**	**6**	**-**	**6**
АНЕСТЕЗИОЛОГИЯ И ИНТЕНЗИВНО ЛЕЧЕНИЕ			6	6				-				-		6		6
Терапевтични	**2**	**113**	**-**	**115**	**15**	**15**	**-**	**30**	**-**	**-**	**38**	**38**	**-**	**22**	**-**	**22**
ВЪТРЕШНИ БОЛЕСТИ - НЕПРОФИЛИРАНИ				-	2			2				-		-		-
ГАСТРОЕНТЕРОЛОГИЯ		17		17	1			1				-		17		17
ЕНДОКРИНОЛОГИЯ И БОЛЕСТИ НА ОБМЯНАТА		6		6	3			3				-				-
ИНФЕКЦИОЗНИ БОЛЕСТИ		10		10				-				-				-
КАРДИОЛОГИЯ		14		14	3			3			38	38				-
КЛИНИЧНА АЛЕРГОЛОГИЯ				-				-				-				-
КЛИНИЧНА ИМУНОЛОГИЯ				-				-				-				-
КЛИНИЧНА ТОКСИКОЛОГИЯ				-				-				-				-
КЛИНИЧНА ХЕМАТОЛОГИЯ	2			2				-				-				-
КОЖНИ И ВЕНЕРИЧЕСКИ БОЛЕСТИ		8		8				-				-				-
ЛЪЧЕЛЕЧЕНИЕ				-				-				-				-
МЕДИЦИНСКА ОНКОЛОГИЯ				-				-				-				-
НУКЛЕАРНА МЕДИЦИНА				-				-				-				-

НЕРВНИ БОЛЕСТИ		25		25		15		15				-				-
НЕФРОЛОГИЯ		3		3	2			2				-		5		5
ПНЕВМОЛОГИЯ И ФТИЗИАТРИЯ		30		30	4			4				-				-
РЕВМАТОЛОГИЯ				-				-				-				-
Хирургични	**-**	**51**	**10**	**61**	**-**	**-**	**-**	**-**	**-**	**-**	**-**	**-**	**-**	**24**	**-**	**24**
ГРЪДНА ХИРУРГИЯ				-				-				-				-
ДЕТСКА ХИРУРГИЯ		3		3				-				-				-
КАРДИОХИРУРГИЯ				-				-				-				-
ЛИЦЕВО-ЧЕЛЮСТНА ХИРУРГИЯ				-				-				-				-
НЕВРОХИРУРГИЯ				-				-				-				-
ОРТОПЕДИЯ И ТРАВМАТОЛОГИЯ		15		15				-				-				-
ОЧНИ БОЛЕСТИ		5		5				-				-				-
ПЛАСТИЧНО-ВЪЗСТАНОВИТЕЛНА ХИРУРГИЯ				-				-				-				-
СЪДОВА ХИРУРГИЯ			10	10				-				-				-
УРОЛОГИЯ		8		8				-				-				-
УШНО-НОСНО-ГЪРЛЕНИ БОЛЕСТИ		5		5				-				-				-
ХИРУРГИЯ		15		15				-				-		24		24
Педиатрични	**-**	**27**	**-**	**27**	**10**	**-**	**-**	**10**	**-**	**-**	**-**	**-**	**-**	**-**	**-**	**-**
НЕОНАТОЛОГИЯ		7		7				-				-				-
ПЕДИАТРИЯ		20		20	10			10				-				-
ДЕТСКА ГАСТРОЕНТЕРОЛОГИЯ				-				-				-				-
ДЕТСКА ЕНДОКРИНОЛОГИЯ И БОЛЕСТИ НА ОБМЯНАТА				-				-				-				-
ДЕТСКА КАРДИОЛОГИЯ				-				-				-				-
ДЕТСКА КЛИНИЧНА ХЕМАТОЛОГИЯ И ОНКОЛОГИЯ				-				-				-				-
ДЕТСКА НЕВРОЛОГИЯ				-				-				-				-
ДЕТСКА НЕФРОЛОГИЯ И ХЕМОДИАЛИЗА				-				-				-				-
ДЕТСКА ПНЕВМОЛОГИЯ И ФТИЗИАТРИЯ				-				-				-				-
ДЕТСКА ПСИХИАТРИЯ				-				-				-				-
ДЕТСКА РЕВМАТОЛОГИЯ				-				-				-				-
Акушеро-гинекологични	**-**	**14**	**-**	**14**	**10**	**-**	**-**	**10**	**-**	**-**	**-**	**-**	**-**	**11**	**-**	**11**
АКУШЕРСТВО		7		7	3			3				-				-
ГИНЕКОЛОГИЯ		2		2	3			3				-		11		11
ПАТОЛОГИЧНА БРЕМЕННОСТ		5		5	4			4				-				-
Други	**6**	**40**	**-**	**46**	**-**	**15**	**-**	**15**	**-**	**-**	**-**	**-**	**-**	**-**	**-**	**-**
ПСИХИАТРИЯ		30		30				-				-				-
ФИЗИКАЛНА И РЕХАБИЛИТАЦИОННА МЕДИЦИНА		10		10		15		15				-				-
ПРОДЪЛЖИТЕЛНО ЛЕЧЕНИЕ			6	6				-				-				-
ПАЛИАТИВНИ ГРИЖИ				-				-				-				-
Структури без легла	**2**	**16**	**1**	**19**	**8**	**1**	**-**	**9**	**-**	**1**	**1**	**2**	**-**	**2**	**-**	**2**
СПЕШНА МЕДИЦИНА		1		1				-				-				-
ДИАЛИЗНО ЛЕЧЕНИЕ (БРОЙ ПОСТОВЕ)		12		12	5			5				-				-
ПСИХИАТРИЯ - ДНЕВЕН СТАЦИОНАР (БРОЙ МЕСТА)				-				-				-				-
ЛЪЧЕЛЕЧЕНИЕ				-				-				-				-
НУКЛЕАРНА МЕДИЦИНА				-				-				-				-
ФИЗИКАЛНА И РЕХАБИЛИТАЦИОННА МЕДИЦИНА				-				-				-				-
ВИРУСОЛОГИЧНА ЛАБОРАТОРИЯ				-				-				-				-
КЛИНИЧНА ЛАБОРАТОРИЯ			1	1		1		1		1		1		1		1
ЛАБОРАТОРИЯ ПО КЛИНИЧНА ИМУНОЛОГИЯ				-				-				-				-
МЕДИЦИНСКА ГЕНЕТИКА				-				-				-				-
МЕДИЦИНСКА ПАРАЗИТОЛОГИЯ				-				-				-				-
МИКРОБИОЛОГИЧНА ЛАБОРАТОРИЯ		1		1	1			1				-				-
ТОКСИКОЛОГИЧНА ЛАБОРАТОРИЯ				-				-				-				-
ОБРАЗНА ДИАГНОСТИКА		1		1	1			1			1	1		1		1
ТРАНСФУЗИОННА ХЕМАТОЛОГИЯ		1		1				-				-				-
ОБЩА И КЛИНИЧНА ПАТОЛОГИЯ			1	1			1	1				-				-
СЪДЕБНА МЕДИЦИНА			1	1				-				-				-

РАЗДЕЛ VI. ВИД, БРОЙ И РАЗПРЕДЕЛЕНИЕ НА ИЗВЪРШВАНИТЕ В ОБЛАСТТА ВИСОКОТЕХНОЛОГИЧНИ МЕТОДИ ЗА ДИАГНОСТИКА И ЛЕЧЕНИЕ И НАЛИЧНАТА ЗА ТЯХНОТО ПРИЛАГАНЕ ВИСОКОТЕХНОЛОГИЧНА МЕДИЦИНСКА АПАРАТУРА В ОБЛАСТТА

Таблица 1. Високотехнологични дейности и апаратура по вид, брой и разпределение

Вид високотехнологични дейности	**Вид високотехнологична апаратура**	**Наличен брой**	***"СБАЛ по кардиология-Ямбол"ЕАД***
Позитрон-емисионна томография	PET-CT	-	
Емисионна компютърна томография	SPECT-CT	-	
Магнитно-резонансна компютърна томография	МРТ ≥ 1,5 Тесла	-	
Компютърна томография	Спирален КТ ≥ 32-срезов	-	
Ендоваскуларно лечение, в т.ч. на екстракраниални (коронарни, каротидни, периферни съдове) на интракраниални съдове	Ангиограф	1	1
Роботизирана хирургия	Ендоскопска роботизирана система	-	
Лъчелечение	Линеен ускорител	-	
Лъчелечение с модулиран интензитет	Линеен ускорител с възможности за модулиран интензитет	-	
Радиохирурургия	Линеен ускорител или друга апаратура за радихирургия	-	
Брахитерапия	Апаратура за брахитерапия	-	
Трансплантация на сърце	-	-	
Трансплантация на бял дроб	-	-	
Трансплантация на черен дроб	-	-	
Трансплантация на бъбрек	-	-	
Трансплантация на панкреас	-	-	
Трансплантация на хемопоетични стволови клетки	-	-	
In vitro методи за асистирана репродукция	-	-	

Приложение № 29 към т. I, подточка 2

КОНКРЕТНИ ПОТРЕБНОСТИ ОТ ЛЕКАРИ И ЛЕКАРИ ПО ДЕНТАЛНА МЕДИЦИНА ПО СПЕЦИАЛНОСТИ И СПЕЦИАЛИСТИ ОТ ПРОФЕСИОНАЛНО НАПРАВЛЕНИЕ „ЗДРАВНИ ГРИЖИ" ЗА ОСИГУРЯВАНЕ НА ДОСТЪП НА НАСЕЛЕНИЕТО ДО МЕДИЦИНСКО ОБСЛУЖВАНЕ В ИЗВЪНБОЛНИЧНАТА ПОМОЩ ЗА ВСИЧКИ ОБЛАСТИ

I. Конкретни потребности от лекари по специалности за осигуряване на достъп на населението до медицинско обслужване в извънболничната помощ за всички области

1. Северозападен район (NUTS 2):

МЕДИЦИНСКА СПЕЦИАЛНОСТ	СЕВЕРОЗАПАДЕН РАЙОН					ОБЩО ЗА РАЙОНА
	ВИДИН	ВРАЦА	ЛОВЕЧ	МОНТАНА	ПЛЕВЕН	
Обща медицина	63	112	90	90	200	555
Акушерство и гинекология	11	20	16	16	30	93
Анестезиология и интензивно лечение	2	4	3	3	5	17
Вътрешни болести	4	8	6	7	12	37
Гастроентерология	3	5	4	4	7	23
Ендокринология и болести на обмяната	7	13	10	10	19	59
Инфекциозни болести	1	2	2	2	3	10
Кардиология	11	21	16	17	32	97
Клинична алергология	1	3	2	2	4	12
Клинична хематология	1	2	1	1	3	8
Кожни и венерически болести	4	7	6	7	11	35
Медицинска онкология	1	1	1	1	2	6
Нервни болести	9	17	13	13	25	77
Нефрология	2	3	2	2	4	13
Ортопедия и травматология	6	11	8	9	16	50
Очни болести	7	12	10	10	18	57
Пневмология и фтизиатрия	3	5	4	4	7	23
Психиатрия	5	10	7	8	14	44
Ревматология	1	2	2	2	3	10
Урология	2	4	3	3	5	17
Ушно-носно-гърлени болести	5	10	8	8	15	46
Физикална и рехабилитационна медицина	3	5	4	4	7	23
Хирургия	9	17	13	13	24	76
Педиатрия	15	29	22	23	42	131
Клинична имунология[1]						3
Клинична токсикология						1
Медицинска паразитология						5
Гръдна хирургия						4
Неврохирургия						4
Съдова хирургия, ангиология						10
Детска гастроентерология						2
Детска ендокринология и болести на обмяната						4
Детска кардиология						5
Детска клинична хематология и онкология						2
Детска неврология						2
Детска нефрология						2
Детска пневмология и фтизиатрия						4
Детска психиатрия						5
Детска ревматология						3
Детска хирургия						2
ОБЩО ЗА ОБЛАСТТА/РАЙОНА	**176**	**323**	**253**	**259**	**508**	**1577**

ЛЕКАРИ, ОСЪЩЕСТВЯВАЩИ МЕДИКО-ДИАГНОСТИЧНИ ДЕЙНОСТИ ПО СПЕЦИАЛНОСТИ	СЕВЕРОЗАПАДЕН РАЙОН					ОБЩО ЗА РАЙОНА
	ВИДИН	ВРАЦА	ЛОВЕЧ	МОНТАНА	ПЛЕВЕН	
Вирусология	1	2	1	1	3	**8**
Трансфузионна хематология – имунохематологични изследвания	2	2	2	2	4	**12**
Клинична лаборатория	6	8	8	5	12	**39**
Клинична микробиология	2	2	3	2	4	**13**
Медицинска паразитология	1	1	1	1	2	**6**
Обща и клинична патология	1	1	2	2	4	**10**
Образна диагностика	4	7	7	5	14	**37**
ОБЩО ЗА ОБЛАСТТА/РАЙОНА	**17**	**23**	**24**	**18**	**43**	**125**

Забележка:

[1] Включва и потребности от лекари-специалисти, осъществяващи медико-диагностични дейности.

2. Северен централен район (NUTS 2):

МЕДИЦИНСКА СПЕЦИАЛНОСТ	СЕВЕРЕН ЦЕНТРАЛЕН РАЙОН					ОБЩО ЗА РАЙОНА
	ВЕЛИКО ТЪРНОВО	ГАБРОВО	РАЗГРАД	РУСЕ	СИЛИСТРА	
Обща медицина	161	75	77	149	75	537
Акушерство и гинекология	29	13	14	27	13	96
Анестезиология и интензивно лечение	5	2	2	5	2	16
Вътрешни болести	12	6	6	11	6	41
Гастроентерология	7	3	3	7	3	23
Ендокринология и болести на обмяната	18	9	9	17	9	62
Инфекциозни болести	3	1	1	3	1	9
Кардиология	31	14	15	28	14	102
Клинична алергология	4	2	2	4	2	14
Клинична хематология	3	1	1	2	1	8
Кожни и венерически болести	11	5	5	14	5	40
Медицинска онкология	2	2	1	2	1	8
Нервни болести	24	11	12	22	11	80
Нефрология	4	2	2	4	2	14
Ортопедия и травматология	16	7	8	15	7	53
Очни болести	18	8	9	17	8	60
Пневмология и фтизиатрия	7	3	3	7	3	23
Психиатрия	14	6	7	13	6	46
Ревматология	3	2	2	3	2	12
Урология	5	2	3	5	2	17
Ушно-носно-гърлени болести	15	7	7	13	7	49
Физикална и рехабилитационна медицина	7	3	3	7	3	23
Хирургия	24	11	11	22	11	79
Педиатрия	41	19	20	38	19	137
Клинична имунология						2
Клинична токсикология						2
Медицинска паразитология						5
Гръдна хирургия						4
Неврохирургия						4
Съдова хирургия, ангиология						10
Детска гастроентерология						2
Детска ендокринология и болести на обмяната						4
Детска кардиология						6
Детска клинична хематология и онкология						2
Детска неврология						2
Детска нефрология						2
Детска пневмология и фтизиатрия						4
Детска психиатрия						5
Детска ревматология						3
Детска хирургия						2
ОБЩО ЗА ОБЛАСТТА/РАЙОНА	**464**	**214**	**223**	**435**	**213**	**1608**

ЛЕКАРИ, ОСЪЩЕСТЯВАЩИ МЕДИКО-ДИАГНОСТИЧНИ ДЕЙНОСТИ ПО СПЕЦИАЛНОСТИ	СЕВЕРЕН ЦЕНТРАЛЕН РАЙОН					ОБЩО ЗА РАЙОНА
	ВЕЛИКО ТЪРНОВО	ГАБРОВО	РАЗГРАД	РУСЕ	СИЛИСТРА	
Вирусология	2	1	1	2	1	**7**
Трансфузионна хематология – имунохематологични изследвания	3	2	2	3	2	**12**
Клинична лаборатория	11	5	7	9	5	**37**
Клинична микробиология	3	2	2	2	2	**11**
Медицинска паразитология	2	1	1	2	1	**7**
Обща и клинична патология	4	4	2	3	2	**15**
Образна диагностика	12	6	6	9	4	**37**
ОБЩО ЗА ОБЛАСТТА/РАЙОНА	**37**	**21**	**21**	**30**	**17**	**126**

Забележка:

[1] Включва и потребности от лекари-специалисти, осъществяващи медико-диагностични дейности.

3. Североизточен район (NUTS 2):

МЕДИЦИНСКА СПЕЦИАЛНОСТ	СЕВЕРОИЗТОЧЕН РАЙОН				ОБЩО ЗА РАЙОНА
	ВАРНА	ДОБРИЧ	ТЪРГОВИЩЕ	ШУМЕН	
Обща медицина	315	129	76	116	636
Акушерство и гинекология	57	21	14	21	113
Анестезиология и интензивно лечение	11	4	2	4	21
Вътрешни болести	24	9	6	9	48
Гастроентерология	14	5	3	5	27
Ендокринология и болести на обмяната	36	14	9	13	72
Инфекциозни болести	6	2	1	2	11
Кардиология	60	23	14	23	120
Клинична алергология	8	3	2	3	16
Клинична хематология	5	2	1	2	10
Кожни и венерически болести	30	8	5	8	51
Медицинска онкология	3	3	1	1	8
Нервни болести	47	18	11	17	93
Нефрология	10	3	2	3	18
Ортопедия и травматология	31	12	7	11	61
Очни болести	35	13	8	13	69
Пневмология и фтизиатрия	14	5	3	5	27
Психиатрия	27	10	6	10	53
Ревматология	7	2	2	2	13
Урология	10	4	3	4	21
Ушно-носно-гърлени болести	30	11	7	10	58
Физикална и рехабилитационна медицина	14	6	3	5	28
Хирургия	46	17	11	17	91
Педиатрия	80	30	19	30	159
Клинична имунология					4
Клинична токсикология					2
Медицинска паразитология					6
Гръдна хирургия					5
Неврохирургия					5
Съдова хирургия, ангиология					12
Детска гастроентерология					3
Детска ендокринология и болести на обмяната					5
Детска кардиология					7
Детска клинична хематология и онкология					3
Детска неврология					3
Детска нефрология					3
Детска пневмология и фтизиатрия					5
Детска психиатрия					6
Детска ревматология					4
Детска хирургия					3
ОБЩО ЗА ОБЛАСТТА/РАЙОНА	**920**	**352**	**218**	**334**	**1900**

ЛЕКАРИ, ОСЪЩЕСТВЯВАЩИ МЕДИКО-ДИАГНОСТИЧНИ ДЕЙНОСТИ ПО СПЕЦИАЛНОСТИ	СЕВЕРОИЗТОЧЕН РАЙОН				ОБЩО ЗА РАЙОНА
	ВАРНА	ДОБРИЧ	ТЪРГОВИЩЕ	ШУМЕН	
Вирусология	7	2	1	2	**12**
Трансфузионна хематология – имунохематологични изследвания	5	2	1	2	**10**
Клинична лаборатория	25	7	4	6	**42**
Клинична микробиология	7	3	2	2	**14**
Медицинска паразитология	5	2	1	2	**10**
Обща и клинична патология	5	3	1	2	**11**
Образна диагностика	25	7	4	9	**45**
ОБЩО ЗА ОБЛАСТТА/РАЙОНА	**79**	**26**	**14**	**25**	**144**

Забележка:

[1] Включва и потребности от лекари-специалисти, осъществяващи медико-диагностични дейности.

4. Югоизточен район (NUTS 2):

МЕДИЦИНСКА СПЕЦИАЛНОСТ	ЮГОИЗТОЧЕН РАЙОН				ОБЩО ЗА РАЙОНА
	БУРГАС	СЛИВЕН	СТАРА ЗАГОРА	ЯМБОЛ	
Обща медицина	275	126	221	81	703
Акушерство и гинекология	50	23	39	15	127
Анестезиология и интензивно лечение	9	4	12	3	28
Вътрешни болести	21	9	16	6	52
Гастроентерология	12	6	10	4	32
Ендокринология и болести на обмяната	31	14	24	9	78
Инфекциозни болести	5	2	4	1	12
Кардиология	52	24	41	16	133
Клинична алергология	7	3	5	2	17
Клинична хематология	5	2	4	1	12
Кожни и венерически болести	18	8	16	5	47
Медицинска онкология	3	1	2	1	7
Нервни болести	41	19	32	12	104
Нефрология	7	3	6	3	19
Ортопедия и травматология	27	12	21	8	68
Очни болести	30	14	23	9	76
Пневмология и фтизиатрия	12	6	12	4	34
Психиатрия	24	11	18	7	60
Ревматология	6	3	4	2	15
Урология	9	4	7	3	23
Ушно-носно-гърлени болести	25	11	19	7	62
Физикална и рехабилитационна медицина	12	6	14	4	36
Хирургия	40	19	31	12	102
Педиатрия	70	32	55	21	178
Клинична имунология					2
Клинична токсикология					2
Медицинска паразитология					7
Гръдна хирургия					5
Неврохирургия					5
Съдова хирургия, ангиология					13
Детска гастроентерология					3
Детска ендокринология и болести на обмяната					5
Детска кардиология					7
Детска клинична хематология и онкология					3
Детска неврология					3
Детска нефрология					3
Детска пневмология и фтизиатрия					6
Детска психиатрия					6
Детска ревматология					4
Детска хирургия					3
ОБЩО ЗА ОБЛАСТТА/РАЙОНА	**791**	**362**	**636**	**236**	**2102**

ЛЕКАРИ, ОСЪЩЕСТВЯВАЩИ МЕДИКО-ДИАГНОСТИЧНИ ДЕЙНОСТИ ПО СПЕЦИАЛНОСТИ	ЮГОИЗТОЧЕН РАЙОН				ОБЩО ЗА РАЙОНА
	БУРГАС	СЛИВЕН	СТАРА ЗАГОРА	ЯМБОЛ	
Вирусология	4	2	4	1	**11**
Трансфузионна хематология – имунохематологични изследвания	4	2	4	1	**11**
Клинична лаборатория	13	6	13	7	**39**
Клинична микробиология	4	3	4	2	**13**
Медицинска паразитология	3	2	3	1	**9**
Обща и клинична патология	4	2	4	1	**11**
Образна диагностика	13	6	13	5	**37**
ОБЩО ЗА ОБЛАСТТА/РАЙОНА	**45**	**23**	**45**	**18**	**131**

Забележка:

[1] Включва и потребности от лекари-специалисти, осъществяващи медико-диагностични дейности.

5. Югозападен район (NUTS 2):

МЕДИЦИНСКА СПЕЦИАЛНОСТ	ЮГОЗАПАДЕН РАЙОН					ОБЩО ЗА РАЙОНА
	БЛАГОЕВ-ГРАД	КЮСТЕН-ДИЛ	ПЕРНИК	СОФИЯ (СТОЛИЦА)	СОФИЙСКА	
Обща медицина	207	86	82	882	156	1413
Акушерство и гинекология	37	15	15	159	28	254
Анестезиология и интензивно лечение	7	3	3	28	5	46
Вътрешни болести	16	6	6	66	12	106
Гастроентерология	9	4	4	40	7	64
Ендокринология и болести на обмяната	24	9	9	101	18	161
Инфекциозни болести	4	1	1	16	3	25
Кардиология	39	16	16	168	30	269
Клинична алергология	5	2	2	21	4	34
Клинична хематология	3	1	1	15	3	23
Кожни и венерически болести	14	5	5	58	10	92
Медицинска онкология	3	1	1	9	2	16
Нервни болести	31	12	12	132	23	210
Нефрология	5	2	2	21	4	34
Ортопедия и травматология	22	8	8	86	15	139
Очни болести	26	9	9	98	17	159
Пневмология и фтизиатрия	9	4	4	40	7	64
Психиатрия	18	7	7	75	13	120
Ревматология	4	2	2	19	3	30
Урология	7	3	3	29	5	47
Ушно-носно-гърлени болести	19	7	7	79	14	126
Физикална и рехабилитационна медицина	9	4	4	40	7	64
Хирургия	30	12	12	130	23	207
Педиатрия	53	21	21	225	40	360
Клинична имунология						10
Клинична токсикология						4
Медицинска паразитология						15
Гръдна хирургия						11
Неврохирургия						11
Съдова хирургия, ангиология						27
Детска гастроентерология						4
Детска ендокринология и болести на обмяната						10
Детска кардиология						14
Детска клинична хематология и онкология						6
Детска неврология						6
Детска нефрология						6
Детска пневмология и фтизиатрия						11
Детска психиатрия						12
Детска ревматология						9
Детска хирургия						6
ОБЩО ЗА ОБЛАСТТА/РАЙОНА	**601**	**240**	**236**	**2537**	**449**	**4225**

ЛЕКАРИ, ОСЪЩЕСТВЯВАЩИ МЕДИКО-ДИАГНОСТИЧНИ ДЕЙНОСТИ ПО СПЕЦИАЛНОСТИ	ЮГОЗАПАДЕН РАЙОН					ОБЩО ЗА РАЙОНА
	БЛАГОЕВ-ГРАД	КЮСТЕН-ДИЛ	ПЕРНИК	СОФИЯ (СТОЛИЦА)	СОФИЙСКА	
Вирусология	3	2	2	13	3	**23**
Трансфузионна хематология – имунохематологични изследвания	4	1	1	15	3	**24**
Клинична лаборатория	13	5	5	90	10	**123**
Клинична микробиология	5	2	2	30	4	**43**
Медицинска паразитология	3	1	1	25	3	**33**
Обща и клинична патология	5	1	1	20	1	**28**
Образна диагностика	13	5	5	90	10	**123**
ОБЩО ЗА ОБЛАСТТА/РАЙОНА	**46**	**17**	**17**	**283**	**34**	**397**

Забележка:

[1] Включва и потребности от лекари-специалисти, осъществяващи медико-диагностични дейности.

6. Южен централен район (NUTS 2):

МЕДИЦИНСКА СПЕЦИАЛНОСТ	ЮЖЕН ЦЕНТРАЛЕН РАЙОН					ОБЩО ЗА РАЙОНА
	КЪРДЖАЛИ	ПАЗАРД-ЖИК	ПЛОВ-ДИВ	СМОЛЯН	ХАСКОВО	
Обща медицина	100	174	447	73	155	949
Акушерство и гинекология	18	31	81	13	28	171
Анестезиология и интензивно лечение	3	5	14	2	5	29
Вътрешни болести	8	13	34	5	12	72
Гастроентерология	5	8	20	3	7	43
Ендокринология и болести на обмяната	11	20	51	8	18	108
Инфекциозни болести	2	3	8	1	3	17
Кардиология	19	33	85	14	30	181
Клинична алергология	2	4	11	2	4	23
Клинична хематология	2	3	7	1	3	16
Кожни и венерически болести	7	11	30	5	10	63
Медицинска онкология	1	2	5	1	2	11
Нервни болести	15	26	67	11	23	142
Нефрология	2	4	11	2	4	23
Ортопедия и травматология	10	17	44	7	15	93
Очни болести	11	19	50	8	17	105
Пневмология и фтизиатрия	5	8	20	3	7	43
Психиатрия	9	15	38	6	13	81
Ревматология	2	4	9	2	3	20
Урология	3	6	15	2	5	31
Ушно-носно-гърлени болести	9	16	40	7	14	86
Физикална и рехабилитационна медицина	5	8	20	3	7	43
Хирургия	15	26	66	11	23	141
Педиатрия	26	44	114	19	40	243
Клинична имунология						5
Клинична токсикология						3
Медицинска паразитология						10
Гръдна хирургия						7
Неврохирургия						7
Съдова хирургия, ангиология						19
Детска гастроентерология						4
Детска ендокринология и болести на обмяната						7
Детска кардиология						10
Детска клинична хематология и онкология						4
Детска неврология						4
Детска нефрология						4
Детска пневмология и фтизиатрия						7
Детска психиатрия						8
Детска ревматология						6
Детска хирургия						4
ОБЩО ЗА ОБЛАСТТА/РАЙОНА	**290**	**500**	**1287**	**209**	**448**	**2843**

ЛЕКАРИ, ОСЪЩЕСТВЯВАЩИ МЕДИКО-ДИАГНОСТИЧНИ ДЕЙНОСТИ ПО СПЕЦИАЛНОСТИ	ЮЖЕН ЦЕНТРАЛЕН РАЙОН					ОБЩО ЗА РАЙОНА
	КЪРДЖАЛИ	ПАЗАРД-ЖИК	ПЛОВ-ДИВ	СМОЛЯН	ХАСКОВО	
Вирусология	2	2	8	1	2	15
Трансфузионна хематология – имунохематологични изследвания	1	1	8	1	2	13
Клинична лаборатория	5	5	26	4	9	49
Клинична микробиология	2	2	8	2	4	18
Медицинска паразитология	1	1	6	1	3	12
Обща и клинична патология	1	1	6	1	3	12
Образна диагностика	5	5	26	4	9	49
ОБЩО ЗА ОБЛАСТТА/РАЙОНА	**17**	**17**	**88**	**14**	**32**	**168**

Забележка:

[1] Включва и потребности от лекари-специалисти, осъществяващи медико-диагностични дейности.

II. Конкретни потребности от лекари по дентална медицина по специалности за осигуряване на достъп на населението до медицинско обслужване в извънболничната помощ за всички области

ОБЛАСТ	ОБЩА ДЕНТАЛНА МЕДИЦИНА, В Т.Ч.:	ОРТО-ДОНТИЯ	ПРОТЕТИЧ-НА ДЕНТАЛНА МЕДИЦИНА	ПАРОДОНТО-ЛОГИЯ И ЗАБОЛЯВА-НИЯ НА ОРАЛНАТА ЛИГАВИЦА	ДЕТСКА ДЕНТАЛНА МЕДИЦИНА	ОПЕРАТИВНО ЛЕЧЕНИЕ И ЕНДОДОНТИЯ	ОРАЛНА ХИРУРГИЯ	ДЕНТАЛНА ОБРАЗНА ДИАГНО-СТИКА	ДЕНТАЛНА КЛИНИЧНА АЛЕРГО-ЛОГИЯ
Видин	89	1	2	3	5	4	4		
Враца	169	2	3	5	9	8	8		
Ловеч	129	1	3	4	7	6	6		
Монтана	135	1	3	4	7	7	7		
Плевен	263	2	5	7	13	12	12		
ОБЩО ЗА РАЙОНА	**785**	**7**	**16**	**23**	**41**	**37**	**37**	**2**	**2**
Велико Търново	242	2	5	7	13	12	12		
Габрово	112	1	2	3	6	6	6		
Разград	115	1	2	3	6	6	6		
Русе	223	2	4	7	12	11	11		
Силистра	112	1	2	3	6	6	6		
ОБЩО ЗА РАЙОНА	**804**	**7**	**15**	**23**	**43**	**41**	**41**	**2**	**2**
Варна	703	5	9	14	26	24	24		
Добрич	178	2	4	5	10	9	9		
Търговище	114	1	2	3	6	6	6		
Шумен	174	2	4	5	10	9	9		
ОБЩО ЗА РАЙОНА	**1169**	**10**	**19**	**27**	**52**	**48**	**48**	**2**	**5**
Бургас	413	4	8	12	22	21	21		
Сливен	190	2	4	6	10	9	9		
Стара Загора	321	3	6	10	17	16	16		
Ямбол	122	1	2	4	7	6	6		
ОБЩО ЗА РАЙОНА	**1046**	**10**	**20**	**32**	**56**	**52**	**52**	**2**	**2**
Благоевград	310	3	6	9	17	16	16		
Кюстендил	123	1	2	4	7	6	6		
Перник	124	1	2	4	7	6	6		
София (столица)	2624	13	26	40	71	66	66		
Софиийска	234	2	5	7	13	12	12		
ОБЩО ЗА РАЙОНА	**3415**	**20**	**41**	**64**	**115**	**106**	**106**	**4**	**7**
Кърджали	151	2	3	5	8	8	8		
Пловдив	1072	7	13	20	36	34	34		
Пазарджик	261	3	5	8	14	13	13		
Смолян	109	1	2	3	6	5	5		
Хасково	233	2	5	7	13	12	12		
ОБЩО ЗА РАЙОНА	**1826**	**15**	**28**	**43**	**77**	**72**	**72**	**3**	**5**
ОБЩО ЗА СТРАНАТА	**9045**	**69**	**139**	**212**	**384**	**356**	**356**	**15**	**23**

III. Конкретни потребности от специалисти от професионално направление „Здравни грижи" за осигуряване на достъп на населението до медицинско обслужване в извънболничната помощ за всички области

ОБЛАСТ	МЕДИЦИНСКИ СЕСТРИ	АКУШЕРКИ	ФЕЛДШЕРИ	РЕХАБИЛИТАТОРИ	МЕДИЦИНСКИ ЛАБОРАНТИ	РЕНТГЕНОВИ ЛАБОРАНТИ
Благоевград	559	56	56	28	65	28
Бургас	743	74	74	37	87	37
Варна	851	85	85	43	99	43
Велико Търново	436	44	44	22	51	22
Видин	160	16	16	8	19	8
Враца	304	30	30	15	35	15
Габрово	202	20	20	10	24	10
Добрич	321	32	32	16	37	16
Кърджали	272	27	27	14	32	14
Кюстендил	222	22	22	11	26	11
Ловеч	233	23	23	12	27	12
Монтана	242	24	24	12	28	12
Пазарджик	469	47	47	23	55	23
Перник	223	22	22	11	26	11
Плевен	447	45	45	22	52	22
Пловдив	1209	121	121	60	141	60
Разград	208	21	21	10	24	10
Русе	402	40	40	20	47	20
Силистра	202	20	20	10	24	10
Сливен	342	34	34	17	40	17
Смолян	197	20	20	10	23	10
София (столица)	2383	238	238	119	278	119
Софиийска	422	42	42	21	49	21
Стара Загора	578	58	58	29	67	29
Търговище	205	20	20	10	24	10
Хасково	420	42	42	21	49	21
Шумен	314	31	31	16	37	16
Ямбол	220	22	22	11	26	11
ОБЩО ЗА СТРАНАТА	**12786**	**1276**	**1276**	**638**	**1492**	**638**

Приложение № 30 към т. I, подточка 3

КОНКРЕТНИ ПОТРЕБНОСТИ ОТ ЛЕГЛА ЗА БОЛНИЧНО ЛЕЧЕНИЕ И МЕДИЦИНСКИ ДЕЙНОСТИ ПО ВИДОВЕ И НИВА НА КОМПЕТЕНТНОСТ НА СЪОТВЕТНИТЕ СТРУКТУРИ ЗА ВСИЧКИ ОБЛАСТИ

I. Конкретни потребности от легла за болнично лечение и медицински дейности по видове и нива на компетентност на съответните структури в Северозападен район (NUTS 2)

1. Област Видин

1.1. Болнични легла за активно лечение

ОБЛАСТ ВИДИН				
Медицински дейности по видове	**ПОТРЕБНОСТИ**			
	Брой легла за медицински дейности по нива на компетентност[1]			
	I[2]	**II[3]**	**P[4]**	**Общо**
ОБЩО ЛЕГЛА ЗА АКТИВНО ЛЕЧЕНИЕ	**106**	**117**	**17**	**240**
Интензивни легла	**N/A**	**6**	**4**	**10**
Анестезиология и интензивно лечение	N/A	6	4	10
Терапевтични легла	**57**	**47**	**12**	**116**
Вътрешни Болести – Непрофилирани[5]	N/A	N/A	N/A	N/A
Гастроентерология[5]	-	14	-	14
Ендокринология и болести на обмяната[5]	5	1	-	6
Инфекциозни болести	5	1	-	6
Кардиология[5]	20	1	7	28
Клинична алергология[5]	N/A	N/A	-	-
Клинична имунология[5]	N/A	N/A	-	-
Клинична токсикология[5]	N/A	-	-	-
Клинична хематология[5]	2	-	-	2
Кожни и венерически болести	-	5	-	5
Лъчелечение[6]	N/A	-	-	-
Медицинска онкология[6]	N/A	-	-	-
Нуклеарна медицина[6]	N/A	-	-	-
Нервни болести	14	10	-	24
Нефрология[5]	2	2	-	4
Пневмология и фтизиатрия[5]	9	10	5	24
Ревматология[5]	-	3	-	3
Хирургични легла	**7**	**35**	**1**	**43**
Гръдна хирургия[7]	N/A	-	-	-
Детска хирургия[7]	-	-	1	1
Кардиохирургия	N/A	N/A	-	-
Лицево-челюстна хирургия[7]	N/A	-	-	-
Неврохирургия[7]	N/A	-	-	-
Ортопедия и травматология[7]	-	7	-	7
Очни болести	-	3	-	3
Пластично-възстановителна хирургия[7]	N/A	-	-	-
Съдова хирургия[7]	N/A	-	-	-
Урология[7]	2	3	-	5
Ушно-носно-гърлени болести	2	4	-	6
Хирургия[7]	3	18	-	21
Педиатрични легла	**31**	**20**	**-**	**51**
Неонатология[8]	6	2	-	8
Педиатрия[9], в т.ч.:	25	18	-	43
Детска гастроентерология[9,10]	N/A	N/A	-	-
Детска ендокринология и болести на обмяната[9,10]	N/A	N/A	-	-
Детска кардиология[9,10]	N/A	N/A	-	-
Детска клинична хематология и онкология[9,10]	N/A	N/A	-	-
Детска неврология[9,10]	N/A	N/A	-	-
Детска нефрология и хемодиализа[9,10]	N/A	N/A	-	-
Детска пневмология и фтизиатрия[9,10]	N/A	N/A	-	-
Детска ревматология[9,10]	N/A	N/A	-	-
Акушеро-гинекологични легла[11]	**11**	**9**		**20**

1.2. Болнични легла за дългосрочни грижи

ОБЛАСТ ВИДИН	
Медицински дейности по видове	**ПОТРЕБНОСТИ**
	Брой легла за медицински дейности по нива на компетентност[1]
За продължително лечение	54
За палиативни грижи	11

1.3. Болнични легла за рехабилитация

ОБЛАСТ ВИДИН				
Медицински дейности по Физикална и рехабилитационна медицина	**ПОТРЕБНОСТИ**			
	Брой легла за медицински дейности по нива на компетентност[1]			
	I[2]	**II[3, 18]**	**P[4]**	**Общо**
Физикална и рехабилитационна медицина[12], в т. ч.:	50			50
за медицински дейности по физикална и рехабилитационна медицина в обхвата на задължителното здравно осигуряване[13]	-	9	-	9

1.4. Психиатрични болнични легла

ОБЛАСТ ВИДИН				
Медицински дейности по Психиатрия[14]	**ПОТРЕБНОСТИ**			
	Брой легла за медицински дейности по нива на компетентност[1]			
	I[2]	**II[3]**	**P[4]**	**Общо**
Психиатрия, в т.ч.:	-	30	-	30
Детска психиатрия	-	-	-	0

1.5. Други медицински дейности

ОБЛАСТ ВИДИН		
БРОЙ СТРУКТУРИ ПО СПЕШНА МЕДИЦИНА[15]	**БРОЙ СТРУКТУРИ ПО ОБЩА И КЛИНИЧНА ПАТОЛОГИЯ[16]**	**БРОЙ СТРУКТУРИ ПО СЪДЕБНА МЕДИЦИНА[17]**
Конкретни потребности	**Конкретни потребности**	**Конкретни потребности**
1	1	1

Забележки:

[1] Легла за болнично лечение и медицински дейности, изискващи минимум посоченото ниво на компетентност, осъществявани в структури с ниво на компетентност в съответствие с утвърдените медицински стандарти.
[2] Легла за болнично лечение и медицински дейности, изискващи минимум I ниво на компетентност (включват легла в структури от I, II или III ниво на компетентност) в съответствие с утвърдените медицински стандарти
[3] Легла за болнично лечение и медицински дейности, изискващи минимум II ниво на компетентност (включват легла в структури от II или III ниво на компетентност) в съответствие с утвърдените медицински стандарти, както и легла в структури от I ниво на компетентност, в които е допустимо осъществяване на дейност от II ниво на компетентност в условия на спешност.
[4] Легла за болнично лечение и медицински дейности, които се планират на регионално ниво (включват легла в структури с ниво на компетентност, съгласно Приложение № 33), както и легла в структури от I или II ниво на компетентност, в които е допустимо осъществяване на дейност от по-високо ниво на компетентност с регионално значение в условия на спешност.
[5] Легла за болнично лечение и медицински дейности, разкрити в структури по вътрешни болести, за които в Правилника за устройството, дейността и вътрешния ред на лечебното заведение не е посочен вида на осъществяваната медицинска дейност. Потребностите от медицински дейности, осъществявани на легла по вътрешни болести – непрофилирани са планирани в рамките на леглата за медицински дейности по посочените медицински специалности и могат да се осъществяват в структури по медицинската специалност „Вътрешни болести" или в структури по съответната медицинска специалност, в съответствие с утвърдените медицински стандарти.
[6] Легла за болнично лечение и медицински дейности в обхвата на посочените медицински специалности само за нуждите на лечение с непрекъснат болничен престой над 24 часа (1 леглоден).
[7] Легла за болнично лечение и медицински дейности в обхвата на посочените медицински специалности, осъществявани в структури с хирургични легла по съответната или друга медицинска специалност с ниво на компетентност в съответствие с утвърдените медицински стандарти.
[8] Легла за болнично лечение и медицински дейности в обхвата на медицинската специалност „Неонатология", осъществявани в структури по медицинските специалности „Неонатология" или „Акушерство и гинекология" с ниво на компетентност в съответствие с утвърдените медицински стандарти.
[9] Легла за болнично лечение и медицински дейности в обхвата на медицинската специалност „Педиатрия" или останалите посочени медицински специалности, осъществявани в структури с ниво на компетентност в съответствие с утвърдения медицински стандарт „Педиатрия".
[10] Потребностите от легла за болнично лечение и медицински дейности в обхвата на посочените медицински специалности са планирани в рамките на леглата по медицинската специалност „Педиатрия" от I, II или III ниво на компетентност в съответствие с утвърдения медицински стандарт „Педиатрия", в т.ч. конкретните потребности от легла за болнично лечение и медицински дейности, които се планират на регионално ниво съгласно Приложение № 33.
[11] Легла за болнично лечение и медицински дейности в обхвата на медицинската специалност „Акушерство и гинекология", осъществявани в структури по медицинската специалност „Акушерство и гинекология", в рамките на които могат да се изпълняват конкретни медицински дейности в обхвата на специалността – гинекология, патологична бременност, акушерство, репродуктивна медицина и др.
[12] Легла за болнично лечение и медицински дейности в обхвата на медицинската специалност „Физикална и рехабилитационна медицина", осъществявани в структури от I, II или III ниво на компетентност в съответствие с утвърдения медицински стандарт „Физикална и рехабилитационна медицина"
[13] Легла за болнично лечение и медицински дейности в обхвата на медицинската специалност „Физикална и рехабилитационна медицина", осъществявани в структури от II или III ниво на компетентност в съответствие с утвърдения медицински стандарт „Физикална и рехабилитационна медицина", необходими за осигуряване на медицински дейности по физикална и рехабилитационна медицина в обхвата на задължителното здравно осигуряване.
[14] Потребностите от легла за болнично лечение и медицински дейности в обхвата на медицинската специалност „Детска психиатрия" са планирани в рамките на леглата по медицинската специалност „Психиатрия" с ниво на компетентност в съответствие с утвърдения медицински стандарт „Психиатрия", в т.ч. конкретните потребности от легла за болнично лечение и медицински дейности, които се планират на регионално ниво съгласно Приложение № 33.
[15] Брой структури за медицински дейности в обхвата на медицинската специалност „Спешна медицина" от съответното ниво на компетентност, съгласно утвърдения медицински стандарт.
[16] Брой структури за медицински дейности в обхвата на медицинската специалност „Обща и клинична патология", съгласно утвърдения медицински стандарт, осъществявани в лечебни заведения за болнична помощ, които задължително разполагат с възможност за извършване на патоанатомични аутопсии съгласно медицински стандарт „Обща и клинична патология".
[17] Брой структури за медицински дейности в обхвата на медицинската специалност „Съдебна медицина", съгласно утвърдения медицински стандарт.
[18] Легла за болнично лечение и медицински дейности в обхвата на медицинската специалност „Физикална и рехабилитационна медицина", осъществявани в структури в болнични лечебни заведения за активно лечение, изискващи най-малко II ниво на компетентност, съгласно утвърдения медицински стандарт.

2. Област Враца

2.1. Болнични легла за активно лечение

ОБЛАСТ ВРАЦА				
Медицински дейности по видове	**ПОТРЕБНОСТИ**			
	Брой легла за медицински дейности по нива на компетентност[1]			
	I[2]	**II[3]**	**P[4]**	**Общо**
ОБЩО ЛЕГЛА ЗА АКТИВНО ЛЕЧЕНИЕ	**253**	**355**	**156**	**764**
Интензивни легла	**N/A**	**30**	**5**	**35**
Анестезиология и интензивно лечение	N/A	30	5	35
Терапевтични легла	**163**	**165**	**145**	**473**
Вътрешни Болести – Непрофилирани[5]	-	-	-	-
Гастроентерология[5]	-	38	-	38
Ендокринология и болести на обмяната[5]	22	1	-	23
Инфекциозни болести	7	1	-	8
Кардиология[5]	40	2	18	60
Клинична алергология[5]	N/A	N/A	-	-
Клинична имунология[5]	N/A	N/A	-	-
Клинична токсикология[5]	N/A	-	-	-
Клинична хематология[5]	8	-	13	21
Кожни и венерически болести	-	15	-	15
Лъчелечение[6]	N/A		54	54
Медицинска онкология[6]	N/A		35	35
Нуклеарна медицина[6]	N/A	-	-	-
Нервни болести	49	38	-	87
Нефрология[5]	12	9	-	21
Пневмология и фтизиатрия[5]	25	59	25	109
Ревматология[5]		2		2
Хирургични легла	**11**	**112**	**6**	**129**
Гръдна хирургия[7]	N/A	-	-	-
Детска хирургия[7]	-	-	-	-
Кардиохирургия	N/A	N/A	-	-
Лицево-челюстна хирургия[7]	N/A	-	-	-
Неврохирургия[7]	N/A	-	-	-
Ортопедия и травматология[7]	-	30	-	30
Очни болести	-	4	-	4
Пластично-възстановителна хирургия[7]	N/A	-	-	-
Съдова хирургия[7]	N/A	8	3	11
Урология[7]	-	2	3	5
Ушно-носно-гърлени болести	2	6	-	8
Хирургия[7]	9	62	-	71
Педиатрични легла	**46**	**26**	**-**	**72**
Неонатология[8]	14	6	-	20
Педиатрия[9], в т.ч.:	32	20	-	52
Детска гастроентерология[9,10]	N/A	N/A	-	-
Детска ендокринология и болести на обмяната[9,10]	N/A	N/A	-	-
Детска кардиология[9,10]	N/A	N/A	-	-
Детска клинична хематология и онкология[9,10]	N/A	N/A	-	-
Детска неврология[9,10]	N/A	N/A	-	-
Детска нефрология и хемодиализа[9,10]	N/A	N/A	-	-
Детска пневмология и фтизиатрия[9,10]	N/A	N/A	-	-
Детска ревматология[9,10]	N/A	N/A	-	-
Акушеро-гинекологични легла[11]	**33**	**22**	-	**55**

2.2. Болнични легла за дългосрочни грижи

ОБЛАСТ ВРАЦА	
Медицински дейности по видове	**ПОТРЕБНОСТИ**
	Брой легла за медицински дейности по нива на компетентност[1]
За продължително лечение	133
За палиативни грижи	21

2.3. Болнични легла за рехабилитация

ОБЛАСТ ВРАЦА				
Медицински дейности по Физикална и рехабилитационна медицина	**ПОТРЕБНОСТИ**			
	Брой легла за медицински дейности по нива на компетентност[1]			
	I[2]	**II[3, 18]**	**P[4]**	**Общо**
Физикална и рехабилитационна медицина[12], в т. ч.:	114			114
за медицински дейности по физикална и рехабилитационна медицина в обхвата на задължителното здравно осигуряване[13]		53	44	97

2.4. Психиатрични болнични легла

ОБЛАСТ ВРАЦА				
Медицински дейности по Психиатрия[14]	**ПОТРЕБНОСТИ**			
	Брой легла за медицински дейности по нива на компетентност[1]			
	I[2]	**II[3]**	**P[4]**	**Общо**
Психиатрия, в т.ч.:	-	40	-	40
Детска психиатрия	-	-	-	-

2.5. Други медицински дейности

ОБЛАСТ ВРАЦА		
БРОЙ СТРУКТУРИ ПО СПЕШНА МЕДИЦИНА[15]	**БРОЙ СТРУКТУРИ ПО ОБЩА И КЛИНИЧНА ПАТОЛОГИЯ[16]**	**БРОЙ СТРУКТУРИ ПО СЪДЕБНА МЕДИЦИНА[17]**
Конкретни потребности	**Конкретни потребности**	**Конкретни потребности**
1	1	1

Забележки:

[1] Легла за болнично лечение и медицински дейности, изискващи минимум посоченото ниво на компетентност, осъществявани в структури с ниво на компетентност в съответствие с утвърдените медицински стандарти.
[2] Легла за болнично лечение и медицински дейности, изискващи минимум I ниво на компетентност (включват легла в структури от I, II или III ниво на компетентност) в съответствие с утвърдените медицински стандарти
[3] Легла за болнично лечение и медицински дейности, изискващи минимум II ниво на компетентност (включват легла в структури от II или III ниво на компетентност) в съответствие с утвърдените медицински стандарти, както и легла в структури от I ниво на компетентност, в които е допустимо осъществяване на дейност от II ниво на компетентност в условия на спешност.
[4] Легла за болнично лечение и медицински дейности, които се планират на регионално ниво (включват легла в структури с ниво на компетентност, съгласно Приложение № 33), както и легла в структури от I или II ниво на компетентност, в които е допустимо осъществяване на дейност от по-високо ниво на компетентност с регионално значение в условия на спешност.
[5] Легла за болнично лечение и медицински дейности, разкрити в структури по вътрешни болести, за които в Правилника за устройството, дейността и вътрешния ред на лечебното заведение не е посочен вида на осъществяваната медицинска дейност. Потребностите от медицински дейности, осъществявани на легла по вътрешни болести – непрофилирани са планирани в рамките на леглата за медицински дейности по посочените медицински специалности и могат да се осъществяват в структури по медицинската специалност „Вътрешни болести" или в структури по съответната медицинска специалност, в съответствие с утвърдените медицински стандарти.
[6] Легла за болнично лечение и медицински дейности в обхвата на посочените медицински специалности само за нуждите на лечение с непрекъснат болничен престой над 24 часа (1 леглоден).
[7] Легла за болнично лечение и медицински дейности в обхвата на посочените медицински специалности, осъществявани в структури с хирургични легла по съответната или друга медицинска специалност с ниво на компетентност в съответствие с утвърдените медицински стандарти.
[8] Легла за болнично лечение и медицински дейности в обхвата на медицинската специалност „Неонатология", осъществявани в структури по медицинските специалности „Неонатология" или „Акушерство и гинекология" с ниво на компетентност в съответствие с утвърдените медицински стандарти.
[9] Легла за болнично лечение и медицински дейности в обхвата на медицинската специалност „Педиатрия" или останалите посочени медицински специалности, осъществявани в структури с ниво на компетентност в съответствие с утвърдения медицински стандарт „Педиатрия".
[10] Потребностите от легла за болнично лечение и медицински дейности в обхвата на посочените медицински специалности са планирани в рамките на леглата по медицинската специалност „Педиатрия" от I, II или III ниво на компетентност в съответствие с утвърдения медицински стандарт „Педиатрия", в т.ч. конкретните потребности от легла за болнично лечение и медицински дейности, които се планират на регионално ниво съгласно Приложение № 33.
[11] Легла за болнично лечение и медицински дейности в обхвата на медицинската специалност „Акушерство и гинекология", осъществявани в структури по медицинската специалност „Акушерство и гинекология", в рамките на които могат да се изпълняват конкретни медицински дейности в обхвата на специалността – гинекология, патологична бременност, акушерство, репродуктивна медицина и др.
[12] Легла за болнично лечение и медицински дейности в обхвата на медицинската специалност „Физикална и рехабилитационна медицина", осъществявани в структури от I, II или III ниво на компетентност в съответствие с утвърдения медицински стандарт „Физикална и рехабилитационна медицина"
[13] Легла за болнично лечение и медицински дейности в обхвата на медицинската специалност „Физикална и рехабилитационна медицина", осъществявани в структури от II или III ниво на компетентност в съответствие с утвърдения медицински стандарт „Физикална и рехабилитационна медицина", необходими за осигуряване на медицински дейности по физикална и рехабилитационна медицина в обхвата на задължителното здравно осигуряване.
[14] Потребностите от легла за болнично лечение и медицински дейности в обхвата на медицинската специалност „Детска психиатрия" са планирани в рамките на леглата по медицинската специалност „Психиатрия" с ниво на компетентност в съответствие с утвърдения медицински стандарт „Психиатрия", в т.ч. конкретните потребности от легла за болнично лечение и медицински дейности, които се планират на регионално ниво съгласно Приложение № 33.
[15] Брой структури за медицински дейности в обхвата на медицинската специалност „Спешна медицина" от съответното ниво на компетентност, съгласно утвърдения медицински стандарт.
[16] Брой структури за медицински дейности в обхвата на медицинската специалност „Обща и клинична патология", съгласно утвърдения медицински стандарт, осъществявани в лечебни заведения за болнична помощ, които задължително разполагат с възможност за извършване на патоанатомични аутопсии съгласно медицински стандарт „Обща и клинична патология".
[17] Брой структури за медицински дейности в обхвата на медицинската специалност „Съдебна медицина", съгласно утвърдения медицински стандарт.
[18] Легла за болнично лечение и медицински дейности в обхвата на медицинската специалност „Физикална и рехабилитационна медицина", осъществявани в структури в болнични лечебни заведения за активно лечение, изискващи най-малко II ниво на компетентност, съгласно утвърдения медицински стандарт.

3. Област Ловеч

3.1. Болнични легла за активно лечение

ОБЛАСТ ЛОВЕЧ				
Медицински дейности по видове	**ПОТРЕБНОСТИ**			
	Брой легла за медицински дейности по нива на компетентност[1]			
	I[2]	**II[3]**	**P[4]**	**Общо**
ОБЩО ЛЕГЛА ЗА АКТИВНО ЛЕЧЕНИЕ	**237**	**260**	**55**	**552**
Интензивни легла	**N/A**	**15**	**5**	**20**
Анестезиология и интензивно лечение	N/A	15	5	20
Терапевтични легла	**149**	**139**	**40**	**328**
Вътрешни Болести – Непрофилирани[5]	-	-	-	-
Гастроентерология[5]	-	13	-	13
Ендокринология и болести на обмяната[5]	15	3	-	18
Инфекциозни болести	8	1	-	9
Кардиология[5]	46	2	10	58
Клинична алергология[5]	N/A	N/A	-	-
Клинична имунология[5]	N/A	N/A	-	-
Клинична токсикология[5]	N/A	-	-	-
Клинична хематология[5]	1	-	-	1
Кожни и венерически болести	-	5	-	5
Лъчелечение[6]	N/A	-	-	-
Медицинска онкология[6]	N/A	-	-	-
Нуклеарна медицина[6]	N/A	-	-	-
Нервни болести	33	28	-	61
Нефрология[5]	6	5	-	11
Пневмология и фтизиатрия[5]	40	80	30	150
Ревматология[5]	-	2		2
Хирургични легла	**11**	**64**	**10**	**85**
Гръдна хирургия[7]	N/A	-	-	-
Детска хирургия[7]	-	-	-	-
Кардиохирургия	N/A	N/A	-	-
Лицево-челюстна хирургия[7]	N/A	-	-	-
Неврохирургия[7]	N/A	-	-	-
Ортопедия и травматология[7]	-	7	6	13
Очни болести	-	3	-	3
Пластично-възстановителна хирургия[7]	N/A		-	-
Съдова хирургия[7]	N/A	3	1	4
Урология[7]	-	2	3	5
Ушно-носно-гърлени болести	1	2	-	3
Хирургия[7]	10	47	-	57
Педиатрични легла	**59**	**30**	**-**	**89**
Неонатология[8]	17	6	-	23
Педиатрия[9], в т.ч.:	42	24	-	66
Детска гастроентерология[9,10]	N/A	N/A	-	**-**
Детска ендокринология и болести на обмяната[9,10]	N/A	N/A	-	**-**
Детска кардиология[9,10]	N/A	N/A	-	**-**
Детска клинична хематология и онкология[9,10]	N/A	N/A	-	**-**
Детска неврология[9,10]	N/A	N/A	-	**-**
Детска нефрология и хемодиализа[9,10]	N/A	N/A	-	**-**
Детска пневмология и фтизиатрия[9,10]	N/A	N/A	-	**-**
Детска ревматология[9,10]	N/A	N/A	-	**-**
Акушеро-гинекологични легла[11]	**18**	**12**	**-**	**30**

3.2. Болнични легла за дългосрочни грижи

ОБЛАСТ ЛОВЕЧ	
Медицински дейности по видове	**ПОТРЕБНОСТИ**
	Брой легла за медицински дейности по нива на компетентност[1]
За продължително лечение	79
За палиативни грижи	16

3.3. Болнични легла за рехабилитация

ОБЛАСТ ЛОВЕЧ				
Медицински дейности по Физикална и рехабилитационна медицина	**ПОТРЕБНОСТИ**			
	Брой легла за медицински дейности по нива на компетентност[1]			
	I[2]	**II[3, 18]**	**P[4]**	**Общо**
Физикална и рехабилитационна медицина[12], в т. ч.:	24			24
за медицински дейности по физикална и рехабилитационна медицина в обхвата на задължителното здравно осигуряване[13]	-	13	-	13

3.4. Психиатрични болнични легла

ОБЛАСТ ЛОВЕЧ				
Медицински дейности по Психиатрия[14]	**ПОТРЕБНОСТИ**			
	Брой легла за медицински дейности по нива на компетентност[1]			
	I[2]	**II[3]**	**P[4]**	**Общо**
Психиатрия, в т.ч.:	-	-	307	307
Детска психиатрия	-	-	-	-

3.5. Други медицински дейности

ОБЛАСТ ЛОВЕЧ		
БРОЙ СТРУКТУРИ ПО СПЕШНА МЕДИЦИНА[15]	**БРОЙ СТРУКТУРИ ПО ОБЩА И КЛИНИЧНА ПАТОЛОГИЯ[16]**	**БРОЙ СТРУКТУРИ ПО СЪДЕБНА МЕДИЦИНА[17]**
Конкретни потребности	**Конкретни потребности**	**Конкретни потребности**
1	1	1

Забележки:

[1] Легла за болнично лечение и медицински дейности, изискващи минимум посоченото ниво на компетентност, осъществявани в структури с ниво на компетентност в съответствие с утвърдените медицински стандарти.
[2] Легла за болнично лечение и медицински дейности, изискващи минимум I ниво на компетентност (включват легла в структури от I, II или III ниво на компетентност) в съответствие с утвърдените медицински стандарти
[3] Легла за болнично лечение и медицински дейности, изискващи минимум II ниво на компетентност (включват легла в структури от II или III ниво на компетентност) в съответствие с утвърдените медицински стандарти, както и легла в структури от I ниво на компетентност, в които е допустимо осъществяване на дейност от II ниво на компетентност в условия на спешност.
[4] Легла за болнично лечение и медицински дейности, които се планират на регионално ниво (включват легла в структури с ниво на компетентност, съгласно Приложение № 33), както и легла в структури от I или II ниво на компетентност, в които е допустимо осъществяване на дейност от по-високо ниво на компетентност с регионално значение в условия на спешност.
[5] Легла за болнично лечение и медицински дейности, разкрити в структури по вътрешни болести, за които в Правилника за устройството, дейността и вътрешния ред на лечебното заведение не е посочен вида на осъществяваната медицинска дейност. Потребностите от медицински дейности, осъществявани на легла по вътрешни болести – непрофилирани са планирани в рамките на леглата за медицински дейности по посочените медицински специалности и могат да се осъществяват в структури по медицинската специалност „Вътрешни болести" или в структури по съответната медицинска специалност, в съответствие с утвърдените медицински стандарти.
[6] Легла за болнично лечение и медицински дейности в обхвата на посочените медицински специалности само за нуждите на лечение с непрекъснат болничен престой над 24 часа (1 леглоден).
[7] Легла за болнично лечение и медицински дейности в обхвата на посочените медицински специалности, осъществявани в структури с хирургични легла по съответната или друга медицинска специалност с ниво на компетентност в съответствие с утвърдените медицински стандарти.
[8] Легла за болнично лечение и медицински дейности в обхвата на медицинската специалност „Неонатология", осъществявани в структури по медицинските специалности „Неонатология" или „Акушерство и гинекология" с ниво на компетентност в съответствие с утвърдените медицински стандарти.
[9] Легла за болнично лечение и медицински дейности в обхвата на медицинската специалност „Педиатрия" или останалите посочени медицински специалности, осъществявани в структури с ниво на компетентност в съответствие с утвърдения медицински стандарт „Педиатрия".
[10] Потребностите от легла за болнично лечение и медицински дейности в обхвата на посочените медицински специалности са планирани в рамките на леглата по медицинската специалност „Педиатрия" от I, II или III ниво на компетентност в съответствие с утвърдения медицински стандарт „Педиатрия", в т.ч. конкретните потребности от легла за болнично лечение и медицински дейности, които се планират на регионално ниво съгласно Приложение № 33.
[11] Легла за болнично лечение и медицински дейности в обхвата на медицинската специалност „Акушерство и гинекология", осъществявани в структури по медицинската специалност „Акушерство и гинекология", в рамките на които могат да се изпълняват конкретни медицински дейности в обхвата на специалността – гинекология, патологична бременност, акушерство, репродуктивна медицина и др.
[12] Легла за болнично лечение и медицински дейности в обхвата на медицинската специалност „Физикална и рехабилитационна медицина", осъществявани в структури от I, II или III ниво на компетентност в съответствие с утвърдения медицински стандарт „Физикална и рехабилитационна медицина"
[13] Легла за болнично лечение и медицински дейности в обхвата на медицинската специалност „Физикална и рехабилитационна медицина", осъществявани в структури от II или III ниво на компетентност в съответствие с утвърдения медицински стандарт „Физикална и рехабилитационна медицина", необходими за осигуряване на медицински дейности по физикална и рехабилитационна медицина в обхвата на задължителното здравно осигуряване.
[14] Потребностите от легла за болнично лечение и медицински дейности в обхвата на медицинската специалност „Детска психиатрия" са планирани в рамките на леглата по медицинската специалност „Психиатрия" с ниво на компетентност в съответствие с утвърдения медицински стандарт „Психиатрия", в т.ч. конкретните потребности от легла за болнично лечение и медицински дейности, които се планират на регионално ниво съгласно Приложение № 33.
[15] Брой структури за медицински дейности в обхвата на медицинската специалност „Спешна медицина" от съответното ниво на компетентност, съгласно утвърдения медицински стандарт.
[16] Брой структури за медицински дейности в обхвата на медицинската специалност „Обща и клинична патология", съгласно утвърдения медицински стандарт, осъществявани в лечебни заведения за болнична помощ, които задължително разполагат с възможност за извършване на патоанатомични аутопсии съгласно медицински стандарт „Обща и клинична патология".
[17] Брой структури за медицински дейности в обхвата на медицинската специалност „Съдебна медицина", съгласно утвърдения медицински стандарт.
[18] Легла за болнично лечение и медицински дейности в обхвата на медицинската специалност „Физикална и рехабилитационна медицина", осъществявани в структури в болнични лечебни заведения за активно лечение, изискващи най-малко II ниво на компетентност, съгласно утвърдения медицински стандарт.

4. Област Монтана

4.1. Болнични легла за активно лечение

ОБЛАСТ МОНТАНА				
Медицински дейности по видове	**ПОТРЕБНОСТИ**			
	Брой легла за медицински дейности по нива на компетентност[1]			
	I[2]	**II[3]**	**P[4]**	**Общо**
ОБЩО ЛЕГЛА ЗА АКТИВНО ЛЕЧЕНИЕ	**246**	**307**	**47**	**600**
Интензивни легла	**N/A**	**15**	**10**	**25**
Анестезиология и интензивно лечение	N/A	15	10	25
Терапевтични легла	**159**	**121**	**34**	**314**
Вътрешни Болести – Непрофилирани[5]	-	-	-	-
Гастроентерология[5]	-	11	-	11
Ендокринология и болести на обмяната[5]	10	1	-	11
Инфекциозни болести	34	3	-	37
Кардиология[5]	41	4	19	64
Клинична алергология[5]	N/A	N/A	-	-
Клинична имунология[5]	N/A	N/A	-	-
Клинична токсикология[5]	N/A	-	-	-
Клинична хематология[5]	3	-	-	3
Кожни и венерически болести	-	5	-	5
Лъчелечение[6]	N/A	-	-	-
Медицинска онкология[6]	N/A	-	-	-
Нуклеарна медицина[6]	N/A	-	-	-
Нервни болести	34	54		88
Нефрология[5]	8	6		14
Пневмология и фтизиатрия[5]	29	35	15	79
Ревматология[5]		2		2
Хирургични легла	**18**	**124**	**3**	**145**
Гръдна хирургия[7]	N/A	-	-	-
Детска хирургия[7]	-	-	-	-
Кардиохирургия	N/A	N/A	-	-
Лицево-челюстна хирургия[7]	N/A	-	-	-
Неврохирургия[7]	N/A	-	-	-
Ортопедия и травматология[7]	-	29	-	29
Очни болести	-	4	-	4
Пластично-възстановителна хирургия[7]	N/A			-
Съдова хирургия[7]	N/A	5	3	8
Урология[7]	5	10	-	15
Ушно-носно-гърлени болести	4	8	-	12
Хирургия[7]	9	68	-	77
Педиатрични легла	**44**	**30**	**-**	**74**
Неонатология[8]	14	8	-	22
Педиатрия[9], в т.ч.:	30	22	-	52
Детска гастроентерология[9,10]	N/A	N/A	**-**	**-**
Детска ендокринология и болести на обмяната[9,10]	N/A	N/A	**-**	**-**
Детска кардиология[9,10]	N/A	N/A	**-**	**-**
Детска клинична хематология и онкология[9,10]	N/A	N/A	**-**	**-**
Детска неврология[9,10]	N/A	N/A	**-**	**-**
Детска нефрология и хемодиализа[9,10]	N/A	N/A	**-**	**-**
Детска пневмология и фтизиатрия[9,10]	N/A	N/A	**-**	**-**
Детска ревматология[9,10]	N/A	N/A	**-**	**-**
Акушеро-гинекологични легла[11]	**25**	**17**	**-**	**42**

4.2. Болнични легла за дългосрочни грижи

ОБЛАСТ МОНТАНА	
Медицински дейности по видове	**ПОТРЕБНОСТИ**
	Брой легла за медицински дейности по нива на компетентност[1]
За продължително лечение	82
За палиативни грижи	17

4.3. Болнични легла за рехабилитация

ОБЛАСТ МОНТАНА				
Медицински дейности по Физикална и рехабилитационна медицина	**ПОТРЕБНОСТИ**			
	Брой легла за медицински дейности по нива на компетентност[1]			
	I[2]	**II[3, 18]**	**P[4]**	**Общо**
Физикална и рехабилитационна медицина[12], в т. ч.:	167			167
за медицински дейности по физикална и рехабилитационна медицина в обхвата на задължителното здравно осигуряване[13]	-	40	90	130

4.4. Психиатрични болнични легла

ОБЛАСТ МОНТАНА				
Медицински дейности по Психиатрия[14]	**ПОТРЕБНОСТИ**			
	Брой легла за медицински дейности по нива на компетентност[1]			
	I[2]	**II[3]**	**P[4]**	**Общо**
Психиатрия, в т.ч.:	-	43	-	43
Детска психиатрия	-	-	-	-

4.5. Други медицински дейности

ОБЛАСТ МОНТАНА		
БРОЙ СТРУКТУРИ ПО СПЕШНА МЕДИЦИНА[15]	**БРОЙ СТРУКТУРИ ПО ОБЩА И КЛИНИЧНА ПАТОЛОГИЯ[16]**	**БРОЙ СТРУКТУРИ ПО СЪДЕБНА МЕДИЦИНА[17]**
Конкретни потребности	**Конкретни потребности**	**Конкретни потребности**
1	1	1

Забележки:

[1] Легла за болнично лечение и медицински дейности, изискващи минимум посоченото ниво на компетентност, осъществявани в структури с ниво на компетентност в съответствие с утвърдените медицински стандарти.
[2] Легла за болнично лечение и медицински дейности, изискващи минимум I ниво на компетентност (включват легла в структури от I, II или III ниво на компетентност) в съответствие с утвърдените медицински стандарти
[3] Легла за болнично лечение и медицински дейности, изискващи минимум II ниво на компетентност (включват легла в структури от II или III ниво на компетентност) в съответствие с утвърдените медицински стандарти, както и легла в структури от I ниво на компетентност, в които е допустимо осъществяване на дейност от II ниво на компетентност в условия на спешност.
[4] Легла за болнично лечение и медицински дейности, които се планират на регионално ниво (включват легла в структури с ниво на компетентност, съгласно Приложение № 33), както и легла в структури от I или II ниво на компетентност, в които е допустимо осъществяване на дейност от по-високо ниво на компетентност с регионално значение в условия на спешност.
[5] Легла за болнично лечение и медицински дейности, разкрити в структури по вътрешни болести, за които в Правилника за устройството, дейността и вътрешния ред на лечебното заведение не е посочен вида на осъществяваната медицинска дейност. Потребностите от медицински дейности, осъществявани на легла по вътрешни болести – непрофилирани са планирани в рамките на леглата за медицински дейности по посочените медицински специалности и могат да се осъществяват в структури по медицинската специалност „Вътрешни болести" или в структури по съответната медицинска специалност, в съответствие с утвърдените медицински стандарти.
[6] Легла за болнично лечение и медицински дейности в обхвата на посочените медицински специалности само за нуждите на лечение с непрекъснат болничен престой над 24 часа (1 леглоден).
[7] Легла за болнично лечение и медицински дейности в обхвата на посочените медицински специалности, осъществявани в структури с хирургични легла по съответната или друга медицинска специалност с ниво на компетентност в съответствие с утвърдените медицински стандарти.
[8] Легла за болнично лечение и медицински дейности в обхвата на медицинската специалност „Неонатология", осъществявани в структури по медицинските специалности „Неонатология" или „Акушерство и гинекология" с ниво на компетентност в съответствие с утвърдените медицински стандарти.
[9] Легла за болнично лечение и медицински дейности в обхвата на медицинската специалност „Педиатрия" или останалите посочени медицински специалности, осъществявани в структури с ниво на компетентност в съответствие с утвърдения медицински стандарт „Педиатрия".
[10] Потребностите от легла за болнично лечение и медицински дейности в обхвата на посочените медицински специалности са планирани в рамките на леглата по медицинската специалност „Педиатрия" от I, II или III ниво на компетентност в съответствие с утвърдения медицински стандарт „Педиатрия", в т.ч. конкретните потребности от легла за болнично лечение и медицински дейности, които се планират на регионално ниво съгласно Приложение № 33.
[11] Легла за болнично лечение и медицински дейности в обхвата на медицинската специалност „Акушерство и гинекология", осъществявани в структури по медицинската специалност „Акушерство и гинекология", в рамките на които могат да се изпълняват конкретни медицински дейности в обхвата на специалността – гинекология, патологична бременност, акушерство, репродуктивна медицина и др.
[12] Легла за болнично лечение и медицински дейности в обхвата на медицинската специалност „Физикална и рехабилитационна медицина", осъществявани в структури от I, II или III ниво на компетентност в съответствие с утвърдения медицински стандарт „Физикална и рехабилитационна медицина"
[13] Легла за болнично лечение и медицински дейности в обхвата на медицинската специалност „Физикална и рехабилитационна медицина", осъществявани в структури от II или III ниво на компетентност в съответствие с утвърдения медицински стандарт „Физикална и рехабилитационна медицина", необходими за осигуряване на медицински дейности по физикална и рехабилитационна медицина в обхвата на задължителното здравно осигуряване.
[14] Потребностите от легла за болнично лечение и медицински дейности в обхвата на медицинската специалност „Детска психиатрия" са планирани в рамките на леглата по медицинската специалност „Психиатрия" с ниво на компетентност в съответствие с утвърдения медицински стандарт „Психиатрия", в т.ч. конкретните потребности от легла за болнично лечение и медицински дейности, които се планират на регионално ниво съгласно Приложение № 33.
[15] Брой структури за медицински дейности в обхвата на медицинската специалност „Спешна медицина" от съответното ниво на компетентност, съгласно утвърдения медицински стандарт.
[16] Брой структури за медицински дейности в обхвата на медицинската специалност „Обща и клинична патология", съгласно утвърдения медицински стандарт, осъществявани в лечебни заведения за болнична помощ, които задължително разполагат с възможност за извършване на патоанатомични аутопсии съгласно медицински стандарт „Обща и клинична патология".
[17] Брой структури за медицински дейности в обхвата на медицинската специалност „Съдебна медицина", съгласно утвърдения медицински стандарт.
[18] Легла за болнично лечение и медицински дейности в обхвата на медицинската специалност „Физикална и рехабилитационна медицина", осъществявани в структури в болнични лечебни заведения за активно лечение, изискващи най-малко II ниво на компетентност, съгласно утвърдения медицински стандарт.

5. Област Плевен

5.1. Болнични легла за активно лечение

ОБЛАСТ ПЛЕВЕН				
Медицински дейности по видове	**ПОТРЕБНОСТИ**			
	Брой легла за медицински дейности по нива на компетентност[1]			
	I[2]	**II[3]**	**P[4]**	**Общо**
ОБЩО ЛЕГЛА ЗА АКТИВНО ЛЕЧЕНИЕ	**505**	**533**	**506**	**1544**
Интензивни легла	**N/A**	**52**	**25**	**77**
Анестезиология и интензивно лечение	N/A	52	25	77
Терапевтични легла	**276**	**226**	**198**	**700**
Вътрешни Болести – Непрофилирани[5]				-
Гастроентерология[5]		82		82
Ендокринология и болести на обмяната[5]	31	3	6	40
Инфекциозни болести	14	3	3	20
Кардиология[5]	85	4	40	129
Клинична алергология[5]	N/A	N/A	10	10
Клинична имунология[5]	N/A	N/A	-	-
Клинична токсикология[5]	N/A		7	7
Клинична хематология[5]	27		48	75
Кожни и венерически болести	-	8	2	10
Лъчелечение[6]	N/A		20	20
Медицинска онкология[6]	N/A		38	38
Нуклеарна медицина[6]	N/A	-	-	-
Нервни болести	59	48	6	113
Нефрология[5]	25	8	10	43
Пневмология и фтизиатрия[5]	35	42	8	85
Ревматология[5]		28		28
Хирургични легла	**35**	**170**	**195**	**400**
Гръдна хирургия[7]	N/A	-	14	14
Детска хирургия[7]	-	-	10	10
Кардиохирургия	N/A	N/A	20	20
Лицево-челюстна хирургия[7]	N/A	-	8	8
Неврохирургия[7]	N/A	-	15	15
Ортопедия и травматология[7]	-	24	76	100
Очни болести	-	8	2	10
Пластично-възстановителна хирургия[7]	N/A		10	10
Съдова хирургия[7]	N/A	15	7	22
Урология[7]	13	23	4	40
Ушно-носно-гърлени болести	8	19	3	30
Хирургия[7]	14	81	26	121
Педиатрични легла	**115**	**36**	**76**	**227**
Неонатология[8]	29	15	13	57
Педиатрия[9], в т.ч.:	86	21	63	170
Детска гастроентерология[9,10]	N/A	N/A	5	5
Детска ендокринология и болести на обмяната[9,10]	N/A	N/A	11	11
Детска кардиология[9,10]	N/A	N/A	12	12
Детска клинична хематология и онкология[9,10]	N/A	N/A	13	13
Детска неврология[9,10]	N/A	N/A	4	4
Детска нефрология и хемодиализа[9,10]	N/A	N/A	5	5
Детска пневмология и фтизиатрия[9,10]	N/A	N/A	9	9
Детска ревматология[9,10]	N/A	N/A	4	4
Акушеро-гинекологични легла[11]	**79**	**49**	**12**	**140**

5.2. Болнични легла за дългосрочни грижи

ОБЛАСТ ПЛЕВЕН	
Медицински дейности по видове	**ПОТРЕБНОСТИ**
	Брой легла за медицински дейности по нива на компетентност[1]
За продължително лечение	240
За палиативни грижи	31

5.3. Болнични легла за рехабилитация

ОБЛАСТ ПЛЕВЕН				
Медицински дейности по Физикална и рехабилитационна медицина	**ПОТРЕБНОСТИ**			
	Брой легла за медицински дейности по нива на компетентност[1]			
	I[2]	**II[3, 18]**	**P[4]**	**Общо**
Физикална и рехабилитационна медицина[12], в т. ч.:	110			110
за медицински дейности по физикална и рехабилитационна медицина в обхвата на задължителното здравно осигуряване[13]	-	71	-	71

5.4. Психиатрични болнични легла

ОБЛАСТ ПЛЕВЕН				
Медицински дейности по Психиатрия[14]	**ПОТРЕБНОСТИ**			
	Брой легла за медицински дейности по нива на компетентност[1]			
	I[2]	**II[3]**	**P[4]**	**Общо**
Психиатрия, в т.ч.:	-	107	-	107
Детска психиатрия	-	-	-	-

5.5. Други медицински дейности

ОБЛАСТ ПЛЕВЕН		
БРОЙ СТРУКТУРИ ПО СПЕШНА МЕДИЦИНА[15]	**БРОЙ СТРУКТУРИ ПО ОБЩА И КЛИНИЧНА ПАТОЛОГИЯ[16]**	**БРОЙ СТРУКТУРИ ПО СЪДЕБНА МЕДИЦИНА[17]**
Конкретни потребности	**Конкретни потребности**	**Конкретни потребности**
1	1	1

Забележки:

[1] Легла за болнично лечение и медицински дейности, изискващи минимум посоченото ниво на компетентност, осъществявани в структури с ниво на компетентност в съответствие с утвърдените медицински стандарти.
[2] Легла за болнично лечение и медицински дейности, изискващи минимум I ниво на компетентност (включват легла в структури от I, II или III ниво на компетентност) в съответствие с утвърдените медицински стандарти
[3] Легла за болнично лечение и медицински дейности, изискващи минимум II ниво на компетентност (включват легла в структури от II или III ниво на компетентност) в съответствие с утвърдените медицински стандарти, както и легла в структури от I ниво на компетентност, в които е допустимо осъществяване на дейност от II ниво на компетентност в условия на спешност.
[4] Легла за болнично лечение и медицински дейности, които се планират на регионално ниво (включват легла в структури с ниво на компетентност, съгласно Приложение № 33), както и легла в структури от I или II ниво на компетентност, в които е допустимо осъществяване на дейност от по-високо ниво на компетентност с регионално значение в условия на спешност.
[5] Легла за болнично лечение и медицински дейности, разкрити в структури по вътрешни болести, за които в Правилника за устройството, дейността и вътрешния ред на лечебното заведение не е посочен вида на осъществяваната медицинска дейност. Потребностите от медицински дейности, осъществявани на легла по вътрешни болести – непрофилирани са планирани в рамките на леглата за медицински дейности по посочените медицински специалности и могат да се осъществяват в структури по медицинската специалност „Вътрешни болести" или в структури по съответната медицинска специалност, в съответствие с утвърдените медицински стандарти.
[6] Легла за болнично лечение и медицински дейности в обхвата на посочените медицински специалности само за нуждите на лечение с непрекъснат болничен престой над 24 часа (1 леглоден).
[7] Легла за болнично лечение и медицински дейности в обхвата на посочените медицински специалности, осъществявани в структури с хирургични легла по съответната или друга медицинска специалност с ниво на компетентност в съответствие с утвърдените медицински стандарти.
[8] Легла за болнично лечение и медицински дейности в обхвата на медицинската специалност „Неонатология", осъществявани в структури по медицинските специалности „Неонатология" или „Акушерство и гинекология" с ниво на компетентност в съответствие с утвърдените медицински стандарти.
[9] Легла за болнично лечение и медицински дейности в обхвата на медицинската специалност „Педиатрия" или останалите посочени медицински специалности, осъществявани в структури с ниво на компетентност в съответствие с утвърдения медицински стандарт „Педиатрия".
[10] Потребностите от легла за болнично лечение и медицински дейности в обхвата на посочените медицински специалности са планирани в рамките на леглата по медицинската специалност „Педиатрия" от I, II или III ниво на компетентност в съответствие с утвърдения медицински стандарт „Педиатрия", в т.ч. конкретните потребности от легла за болнично лечение и медицински дейности, които се планират на регионално ниво съгласно Приложение № 33.
[11] Легла за болнично лечение и медицински дейности в обхвата на медицинската специалност „Акушерство и гинекология", осъществявани в структури по медицинската специалност „Акушерство и гинекология", в рамките на които могат да се изпълняват конкретни медицински дейности в обхвата на специалността – гинекология, патологична бременност, акушерство, репродуктивна медицина и др.
[12] Легла за болнично лечение и медицински дейности в обхвата на медицинската специалност „Физикална и рехабилитационна медицина", осъществявани в структури от I, II или III ниво на компетентност в съответствие с утвърдения медицински стандарт „Физикална и рехабилитационна медицина"
[13] Легла за болнично лечение и медицински дейности в обхвата на медицинската специалност „Физикална и рехабилитационна медицина", осъществявани в структури от II или III ниво на компетентност в съответствие с утвърдения медицински стандарт „Физикална и рехабилитационна медицина", необходими за осигуряване на медицински дейности по физикална и рехабилитационна медицина в обхвата на задължителното здравно осигуряване.
[14] Потребностите от легла за болнично лечение и медицински дейности в обхвата на медицинската специалност „Детска психиатрия" са планирани в рамките на леглата по медицинската специалност „Психиатрия" с ниво на компетентност в съответствие с утвърдения медицински стандарт „Психиатрия", в т.ч. конкретните потребности от легла за болнично лечение и медицински дейности, които се планират на регионално ниво съгласно Приложение № 33.
[15] Брой структури за медицински дейности в обхвата на медицинската специалност „Спешна медицина" от съответното ниво на компетентност, съгласно утвърдения медицински стандарт.
[16] Брой структури за медицински дейности в обхвата на медицинската специалност „Обща и клинична патология", съгласно утвърдения медицински стандарт, осъществявани в лечебни заведения за болнична помощ, които задължително разполагат с възможност за извършване на патоанатомични аутопсии съгласно медицински стандарт „Обща и клинична патология".
[17] Брой структури за медицински дейности в обхвата на медицинската специалност „Съдебна медицина", съгласно утвърдения медицински стандарт.
[18] Легла за болнично лечение и медицински дейности в обхвата на медицинската специалност „Физикална и рехабилитационна медицина", осъществявани в структури в болнични лечебни заведения за активно лечение, изискващи най-малко II ниво на компетентност, съгласно утвърдения медицински стандарт.

6. Общо за Северозападен район (NUTS2)

6.1. Болнични легла за активно лечение

СЕВЕРОЗАПАДЕН РАЙОН (NUTS2)				
Медицински дейности по видове	**ПОТРЕБНОСТИ**			
	Брой легла за медицински дейности по нива на компетентност[1]			
	I[2]	**II[3]**	**P[4]**	**Общо**
ОБЩО ЛЕГЛА ЗА АКТИВНО ЛЕЧЕНИЕ	**1347**	**1572**	**781**	**3700**
Интензивни легла	**N/A**	**118**	**49**	**167**
Анестезиология и интензивно лечение	N/A	118	49	167
Терапевтични легла	**804**	**698**	**429**	**1931**
Вътрешни Болести – Непрофилирани[5]	-	-	-	-
Гастроентерология[5]	-	158	-	158
Ендокринология и болести на обмяната[5]	83	9	6	98
Инфекциозни болести	68	9	3	80
Кардиология[5]	232	13	94	339
Клинична алергология[5]	N/A	N/A	10	10
Клинична имунология[5]	N/A	N/A	-	-
Клинична токсикология[5]	N/A	-	7	7
Клинична хематология[5]	41	-	61	102
Кожни и венерически болести	-	38	2	40
Лъчелечение[6]	N/A	-	74	74
Медицинска онкология[6]	N/A	-	73	73
Нуклеарна медицина[6]	N/A	-	-	-
Нервни болести	189	178	6	373
Нефрология[5]	53	30	10	93
Пневмология и фтизиатрия[5]	138	226	83	447
Ревматология[5]	-	37	-	37
Хирургични легла	**82**	**505**	**215**	**802**
Гръдна хирургия[7]	N/A	-	14	14
Детска хирургия[7]	-	-	11	11
Кардиохирургия	N/A	N/A	20	20
Лицево-челюстна хирургия[7]	N/A	-	8	8
Неврохирургия[7]	N/A	-	15	15
Ортопедия и травматология[7]	-	97	82	179
Очни болести	-	22	2	24
Пластично-възстановителна хирургия[7]	N/A	-	10	10
Съдова хирургия[7]	N/A	31	14	45
Урология[7]	20	40	10	70
Ушно-носно-гърлени болести	17	39	3	59
Хирургия[7]	45	276	26	347
Педиатрични легла	**295**	**142**	**76**	**513**
Неонатология[8]	80	37	13	130
Педиатрия[9], в т.ч.:	215	105	63	383
Детска гастроентерология[9,10]	N/A	N/A	5	5
Детска ендокринология и болести на обмяната[9,10]	N/A	N/A	11	11
Детска кардиология[9,10]	N/A	N/A	12	12
Детска клинична хематология и онкология[9,10]	N/A	N/A	13	13
Детска неврология[9,10]	N/A	N/A	4	4
Детска нефрология и хемодиализа[9,10]	N/A	N/A	5	5
Детска пневмология и фтизиатрия[9,10]	N/A	N/A	9	9
Детска ревматология[9,10]	N/A	N/A	4	4
Акушеро-гинекологични легла[11]	**166**	**109**	**12**	**287**

6.2. Болнични легла за дългосрочни грижи

СЕВЕРОЗАПАДЕН РАЙОН (NUTS2)	
Медицински дейности по видове	**ПОТРЕБНОСТИ**
	Брой легла за медицински дейности по нива на компетентност[1]
За продължително лечение	588
За палиативни грижи	96

6.3. Болнични легла за рехабилитация

СЕВЕРОЗАПАДЕН РАЙОН (NUTS2)				
Медицински дейности по Физикална и рехабилитационна медицина	**ПОТРЕБНОСТИ**			
	Брой легла за медицински дейности по нива на компетентност[1]			
	I[2]	**II[3, 18]**	**P[4]**	**Общо**
Физикална и рехабилитационна медицина[12], в т. ч.:	465			465
за медицински дейности по физикална и рехабилитационна медицина в обхвата на задължителното здравно осигуряване[13]	-	186	134	320

6.4. Психиатрични болнични легла

СЕВЕРОЗАПАДЕН РАЙОН (NUTS2)				
Медицински дейности по Психиатрия[14]	**ПОТРЕБНОСТИ**			
	Брой легла за медицински дейности по нива на компетентност[1]			
	I[2]	**II[3]**	**P[4]**	**Общо**
Психиатрия, в т.ч.:	-	220	307	527
Детска психиатрия	-	-	-	-

6.5. Други медицински дейности

СЕВЕРОЗАПАДЕН РАЙОН (NUTS2)		
БРОЙ СТРУКТУРИ ПО СПЕШНА МЕДИЦИНА[15]	**БРОЙ СТРУКТУРИ ПО ОБЩА И КЛИНИЧНА ПАТОЛОГИЯ[16]**	**БРОЙ СТРУКТУРИ ПО СЪДЕБНА МЕДИЦИНА[17]**
Конкретни потребности	**Конкретни потребности**	**Конкретни потребности**
5	5	5

Забележки:

[1] Легла за болнично лечение и медицински дейности, изискващи минимум посоченото ниво на компетентност, осъществявани в структури с ниво на компетентност в съответствие с утвърдените медицински стандарти.
[2] Легла за болнично лечение и медицински дейности, изискващи минимум I ниво на компетентност (включват легла в структури от I, II или III ниво на компетентност) в съответствие с утвърдените медицински стандарти
[3] Легла за болнично лечение и медицински дейности, изискващи минимум II ниво на компетентност (включват легла в структури от II или III ниво на компетентност) в съответствие с утвърдените медицински стандарти, както и легла в структури от I ниво на компетентност, в които е допустимо осъществяване на дейност от II ниво на компетентност в условия на спешност.
[4] Легла за болнично лечение и медицински дейности, които се планират на регионално ниво (включват легла в структури с ниво на компетентност, съгласно Приложение № 33), както и легла в структури от I или II ниво на компетентност, в които е допустимо осъществяване на дейност от по-високо ниво на компетентност с регионално значение в условия на спешност.
[5] Легла за болнично лечение и медицински дейности, разкрити в структури по вътрешни болести, за които в Правилника за устройството, дейността и вътрешния ред на лечебното заведение не е посочен вида на осъществяваната медицинска дейност. Потребностите от медицински дейности, осъществявани на легла по вътрешни болести – непрофилирани са планирани в рамките на леглата за медицински дейности по посочените медицински специалности и могат да се осъществяват в структури по медицинската специалност „Вътрешни болести" или в структури по съответната медицинска специалност, в съответствие с утвърдените медицински стандарти.
[6] Легла за болнично лечение и медицински дейности в обхвата на посочените медицински специалности само за нуждите на лечение с непрекъснат болничен престой над 24 часа (1 леглоден).
[7] Легла за болнично лечение и медицински дейности в обхвата на посочените медицински специалности, осъществявани в структури с хирургични легла по съответната или друга медицинска специалност с ниво на компетентност в съответствие с утвърдените медицински стандарти.
[8] Легла за болнично лечение и медицински дейности в обхвата на медицинската специалност „Неонатология", осъществявани в структури по медицинските специалности „Неонатология" или „Акушерство и гинекология" с ниво на компетентност в съответствие с утвърдените медицински стандарти.
[9] Легла за болнично лечение и медицински дейности в обхвата на медицинската специалност „Педиатрия" или останалите посочени медицински специалности, осъществявани в структури с ниво на компетентност в съответствие с утвърдения медицински стандарт „Педиатрия".
[10] Потребностите от легла за болнично лечение и медицински дейности в обхвата на посочените медицински специалности са планирани в рамките на леглата по медицинската специалност „Педиатрия" от I, II или III ниво на компетентност в съответствие с утвърдения медицински стандарт „Педиатрия", в т.ч. конкретните потребности от легла за болнично лечение и медицински дейности, които се планират на регионално ниво съгласно Приложение № 33.
[11] Легла за болнично лечение и медицински дейности в обхвата на медицинската специалност „Акушерство и гинекология", осъществявани в структури по медицинската специалност „Акушерство и гинекология", в рамките на които могат да се изпълняват конкретни медицински дейности в обхвата на специалността – гинекология, патологична бременност, акушерство, репродуктивна медицина и др.
[12] Легла за болнично лечение и медицински дейности в обхвата на медицинската специалност „Физикална и рехабилитационна медицина", осъществявани в структури от I, II или III ниво на компетентност в съответствие с утвърдения медицински стандарт „Физикална и рехабилитационна медицина"
[13] Легла за болнично лечение и медицински дейности в обхвата на медицинската специалност „Физикална и рехабилитационна медицина", осъществявани в структури от II или III ниво на компетентност в съответствие с утвърдения медицински стандарт „Физикална и рехабилитационна медицина", необходими за осигуряване на медицински дейности по физикална и рехабилитационна медицина в обхвата на задължителното здравно осигуряване.
[14] Потребностите от легла за болнично лечение и медицински дейности в обхвата на медицинската специалност „Детска психиатрия" са планирани в рамките на леглата по медицинската специалност „Психиатрия" с ниво на компетентност в съответствие с утвърдения медицински стандарт „Психиатрия", в т.ч. конкретните потребности от легла за болнично лечение и медицински дейности, които се планират на регионално ниво съгласно Приложение № 33.
[15] Брой структури за медицински дейности в обхвата на медицинската специалност „Спешна медицина" от съответното ниво на компетентност, съгласно утвърдения медицински стандарт.
[16] Брой структури за медицински дейности в обхвата на медицинската специалност „Обща и клинична патология", съгласно утвърдения медицински стандарт, осъществявани в лечебни заведения за болнична помощ, които задължително разполагат с възможност за извършване на патоанатомични аутопсии съгласно медицински стандарт „Обща и клинична патология".
[17] Брой структури за медицински дейности в обхвата на медицинската специалност „Съдебна медицина", съгласно утвърдения медицински стандарт.
[18] Легла за болнично лечение и медицински дейности в обхвата на медицинската специалност „Физикална и рехабилитационна медицина", осъществявани в структури в болнични лечебни заведения за активно лечение, изискващи най-малко II ниво на компетентност, съгласно утвърдения медицински стандарт.

Приложение № 30 към т. I, подточка 3

II. Конкретни потребности от легла за болнично лечение и медицински дейности по видове и нива на компетентност на съответните структури в Северен централен (NUTS 2)

1. Област Велико Търново

1.1. Болнични легла за активно лечение

ОБЛАСТ ВЕЛИКО ТЪРНОВО				
Медицински дейности по видове	**ПОТРЕБНОСТИ**			
	Брой легла за медицински дейности по нива на компетентност[1]			
	I[2]	**II[3]**	**P[4]**	**Общо**
ОБЩО ЛЕГЛА ЗА АКТИВНО ЛЕЧЕНИЕ	**344**	**373**	**203**	**920**
Интензивни легла	**N/A**	**30**	**10**	**40**
Анестезиология и интензивно лечение	N/A	30	10	40
Терапевтични легла	**231**	**165**	**108**	**504**
Вътрешни Болести – Непрофилирани[5]	-	-	-	-
Гастроентерология[5]	-	39	-	39
Ендокринология и болести на обмяната[5]	21	2	-	23
Инфекциозни болести	19	1	-	20
Кардиология[5]	80	3	33	116
Клинична алергология[5]	-	-	-	-
Клинична имунология[5]	-	-	-	-
Клинична токсикология[5]	-	-	-	-
Клинична хематология[5]	3	6	-	9
Кожни и венерически болести	-	13	-	13
Лъчелечение[6]	-	-	34	34
Медицинска онкология[6]	-	-	25	25
Нуклеарна медицина[6]	-	-	1	1
Нервни болести	50	39	-	89
Нефрология[5]	16	6	-	22
Пневмология и фтизиатрия[5]	42	52	15	109
Ревматология[5]	-	4		4
Хирургични легла	**15**	**121**	**37**	**173**
Гръдна хирургия[7]	-	-	5	5
Детска хирургия[7]	-	-	-	0
Кардиохирургия	-	-	-	0
Лицево-челюстна хирургия[7]	-	-	-	0
Неврохирургия[7]	-	-	11	11
Ортопедия и травматология[7]	-	22	2	24
Очни болести	-	10	5	15
Пластично-възстановителна хирургия[7]	-	-	-	0
Съдова хирургия[7]	-	11	2	13
Урология[7]	4	8	2	14
Ушно-носно-гърлени болести	1	8	2	11
Хирургия[7]	10	62	8	80
Педиатрични легла	**69**	**39**	**26**	**134**
Неонатология[8]	17	9	2	28
Педиатрия[9], в т.ч.:	52	30	24	106
Детска гастроентерология[9,10]	-	-	2	2
Детска ендокринология и болести на обмяната[9,10]	-	-	5	5
Детска кардиология[9,10]	-	-	6	6
Детска клинична хематология и онкология[9,10]	-	-	1	1
Детска неврология[9,10]	-	-	2	2
Детска нефрология и хемодиализа[9,10]	-	-	2	2
Детска пневмология и фтизиатрия[9,10]	-	-	4	4
Детска ревматология[9,10]	-	-	2	2
Акушеро-гинекологични легла[11]	**29**	**18**	**22**	**69**

1.2. Болнични легла за дългосрочни грижи

ОБЛАСТ ВЕЛИКО ТЪРНОВО	
Медицински дейности по видове	**ПОТРЕБНОСТИ**
	Брой легла за медицински дейности по нива на компетентност[1]
За продължително лечение	147
За палиативни грижи	30

1.3. Болнични легла за рехабилитация

ОБЛАСТ ВЕЛИКО ТЪРНОВО				
Медицински дейности по Физикална и рехабилитационна медицина	**ПОТРЕБНОСТИ**			
	Брой легла за медицински дейности по нива на компетентност[1]			
	I[2]	**II[3, 18]**	**P[4]**	**Общо**
Физикална и рехабилитационна медицина[12], в т. ч.:	322			322
за медицински дейности по физикална и рехабилитационна медицина в обхвата на задължителното здравно осигуряване[13]	-	45	91	136

1.4. Психиатрични болнични легла

ОБЛАСТ ВЕЛИКО ТЪРНОВО				
Медицински дейности по Психиатрия[14]	**ПОТРЕБНОСТИ**			
	Брой легла за медицински дейности по нива на компетентност[1]			
	I[2]	**II[3]**	**P[4]**	**Общо**
Психиатрия, в т.ч.:	-	60	140	200
Детска психиатрия	-	-	-	-

1.5. Други медицински дейности

ОБЛАСТ ВЕЛИКО ТЪРНОВО		
БРОЙ СТРУКТУРИ ПО СПЕШНА МЕДИЦИНА[15]	**БРОЙ СТРУКТУРИ ПО ОБЩА И КЛИНИЧНА ПАТОЛОГИЯ[16]**	**БРОЙ СТРУКТУРИ ПО СЪДЕБНА МЕДИЦИНА[17]**
Конкретни потребности	**Конкретни потребности**	**Конкретни потребности**
1	1	1

Забележки:

[1] Легла за болнично лечение и медицински дейности, изискващи минимум посоченото ниво на компетентност, осъществявани в структури с ниво на компетентност в съответствие с утвърдените медицински стандарти.
[2] Легла за болнично лечение и медицински дейности, изискващи минимум I ниво на компетентност (включват легла в структури от I, II или III ниво на компетентност) в съответствие с утвърдените медицински стандарти
[3] Легла за болнично лечение и медицински дейности, изискващи минимум II ниво на компетентност (включват легла в структури от II или III ниво на компетентност) в съответствие с утвърдените медицински стандарти, както и легла в структури от I ниво на компетентност, в които е допустимо осъществяване на дейност от II ниво на компетентност в условия на спешност.
[4] Легла за болнично лечение и медицински дейности, които се планират на регионално ниво (включват легла в структури с ниво на компетентност, съгласно Приложение № 33), както и легла в структури от I или II ниво на компетентност, в които е допустимо осъществяване на дейност от по-високо ниво на компетентност с регионално значение в условия на спешност.
[5] Легла за болнично лечение и медицински дейности, разкрити в структури по вътрешни болести, за които в Правилника за устройството, дейността и вътрешния ред на лечебното заведение не е посочен вида на осъществяваната медицинска дейност. Потребностите от медицински дейности, осъществявани на легла по вътрешни болести – непрофилирани са планирани в рамките на леглата за медицински дейности по посочените медицински специалности и могат да се осъществяват в структури по медицинската специалност „Вътрешни болести" или в структури по съответната медицинска специалност, в съответствие с утвърдените медицински стандарти.
[6] Легла за болнично лечение и медицински дейности в обхвата на посочените медицински специалности само за нуждите на лечение с непрекъснат болничен престой над 24 часа (1 леглоден).
[7] Легла за болнично лечение и медицински дейности в обхвата на посочените медицински специалности, осъществявани в структури с хирургични легла по съответната или друга медицинска специалност с ниво на компетентност в съответствие с утвърдените медицински стандарти.
[8] Легла за болнично лечение и медицински дейности в обхвата на медицинската специалност „Неонатология", осъществявани в структури по медицинските специалности „Неонатология" или „Акушерство и гинекология" с ниво на компетентност в съответствие с утвърдените медицински стандарти.
[9] Легла за болнично лечение и медицински дейности в обхвата на медицинската специалност „Педиатрия" или останалите посочени медицински специалности, осъществявани в структури с ниво на компетентност в съответствие с утвърдения медицински стандарт „Педиатрия".
[10] Потребностите от легла за болнично лечение и медицински дейности в обхвата на посочените медицински специалности са планирани в рамките на леглата по медицинската специалност „Педиатрия" от I, II или III ниво на компетентност в съответствие с утвърдения медицински стандарт „Педиатрия", в т.ч. конкретните потребности от легла за болнично лечение и медицински дейности, които се планират на регионално ниво съгласно Приложение № 33.
[11] Легла за болнично лечение и медицински дейности в обхвата на медицинската специалност „Акушерство и гинекология", осъществявани в структури по медицинската специалност „Акушерство и гинекология", в рамките на които могат да се изпълняват конкретни медицински дейности в обхвата на специалността – гинекология, патологична бременност, акушерство, репродуктивна медицина и др.
[12] Легла за болнично лечение и медицински дейности в обхвата на медицинската специалност „Физикална и рехабилитационна медицина", осъществявани в структури от I, II или III ниво на компетентност в съответствие с утвърдения медицински стандарт „Физикална и рехабилитационна медицина"
[13] Легла за болнично лечение и медицински дейности в обхвата на медицинската специалност „Физикална и рехабилитационна медицина", осъществявани в структури от II или III ниво на компетентност в съответствие с утвърдения медицински стандарт „Физикална и рехабилитационна медицина", необходими за осигуряване на медицински дейности по физикална и рехабилитационна медицина в обхвата на задължителното здравно осигуряване.
[14] Потребностите от легла за болнично лечение и медицински дейности в обхвата на медицинската специалност „Детска психиатрия" са планирани в рамките на леглата по медицинската специалност „Психиатрия" с ниво на компетентност в съответствие с утвърдения медицински стандарт „Психиатрия", в т.ч. конкретните потребности от легла за болнично лечение и медицински дейности, които се планират на регионално ниво съгласно Приложение № 33.
[15] Брой структури за медицински дейности в обхвата на медицинската специалност „Спешна медицина" от съответното ниво на компетентност, съгласно утвърдения медицински стандарт.
[16] Брой структури за медицински дейности в обхвата на медицинската специалност „Обща и клинична патология", съгласно утвърдения медицински стандарт, осъществявани в лечебни заведения за болнична помощ, които задължително разполагат с възможност за извършване на патоанатомични аутопсии съгласно медицински стандарт „Обща и клинична патология".
[17] Брой структури за медицински дейности в обхвата на медицинската специалност „Съдебна медицина", съгласно утвърдения медицински стандарт.
[18] Легла за болнично лечение и медицински дейности в обхвата на медицинската специалност „Физикална и рехабилитационна медицина", осъществявани в структури в болнични лечебни заведения за активно лечение, изискващи най-малко II ниво на компетентност, съгласно утвърдения медицински стандарт.

2. Област Габрово

2.1. Болнични легла за активно лечение

ОБЛАСТ ГАБРОВО				
Медицински дейности по видове	**ПОТРЕБНОСТИ**			
	Брой легла за медицински дейности по нива на компетентност[1]			
	I[2]	**II[3]**	**P[4]**	**Общо**
ОБЩО ЛЕГЛА ЗА АКТИВНО ЛЕЧЕНИЕ	**211**	**233**	**105**	**549**
Интензивни легла	**N/A**	**17**	**4**	**21**
Анестезиология и интензивно лечение	N/A	17	4	21
Терапевтични легла	**143**	**107**	**92**	**342**
Вътрешни Болести – Непрофилирани[5]	-	-	-	-
Гастроентерология[5]		18	-	18
Ендокринология и болести на обмяната[5]	6	1	-	7
Инфекциозни болести	15	1	-	16
Кардиология[5]	41	2	16	59
Клинична алергология[5]	N/A	N/A	-	-
Клинична имунология[5]	N/A	N/A	-	-
Клинична токсикология[5]	N/A	-	-	-
Клинична хематология[5]	1	1	-	2
Кожни и венерически болести		7	-	7
Лъчелечение[6]	N/A	-	-	-
Медицинска онкология[6]	N/A	-	16	16
Нуклеарна медицина[6]	N/A	-	-	-
Нервни болести	27	24		51
Нефрология[5]	15	5		20
Пневмология и фтизиатрия[5]	38	47	60	145
Ревматология[5]	-	1	-	1
Хирургични легла	**11**	**76**	**9**	**96**
Гръдна хирургия[7]	N/A	-	-	-
Детска хирургия[7]	-	-	2	2
Кардиохирургия	N/A	N/A	-	-
Лицево-челюстна хирургия[7]	N/A	-	-	-
Неврохирургия[7]	N/A	-	-	-
Ортопедия и травматология[7]	-	30	5	35
Очни болести	-	5	-	5
Пластично-възстановителна хирургия[7]	N/A		-	-
Съдова хирургия[7]	N/A		2	2
Урология[7]	4	6	-	10
Ушно-носно-гърлени болести	2	5	-	7
Хирургия[7]	5	30	-	35
Педиатрични легла	**43**	**24**	**-**	**67**
Неонатология[8]	7	3	-	10
Педиатрия[9], в т.ч.:	36	21	-	57
Детска гастроентерология[9,10]	N/A	N/A	-	**-**
Детска ендокринология и болести на обмяната[9,10]	N/A	N/A	-	**-**
Детска кардиология[9,10]	N/A	N/A	-	**-**
Детска клинична хематология и онкология[9,10]	N/A	N/A	-	**-**
Детска неврология[9,10]	N/A	N/A	-	**-**
Детска нефрология и хемодиализа[9,10]	N/A	N/A	-	**-**
Детска пневмология и фтизиатрия[9,10]	N/A	N/A	-	**-**
Детска ревматология[9,10]	N/A	N/A	-	**-**
Акушеро-гинекологични легла[11]	**14**	**9**	**-**	**23**

2.2. Болнични легла за дългосрочни грижи

ОБЛАСТ ГАБРОВО	
Медицински дейности по видове	**ПОТРЕБНОСТИ**
	Брой легла за медицински дейности по нива на компетентност[1]
За продължително лечение	68
За палиативни грижи	14

2.3. Болнични легла за рехабилитация

ОБЛАСТ ГАБРОВО				
Медицински дейности по Физикална и рехабилитационна медицина	**ПОТРЕБНОСТИ**			
	Брой легла за медицински дейности по нива на компетентност[1]			
	I[2]	**II[3, 18]**	**P[4]**	**Общо**
Физикална и рехабилитационна медицина[12], в т. ч.:	35			35
за медицински дейности по физикална и рехабилитационна медицина в обхвата на задължителното здравно осигуряване[13]	-	24	-	24

2.4. Психиатрични болнични легла

ОБЛАСТ ГАБРОВО				
Медицински дейности по Психиатрия[14]	**ПОТРЕБНОСТИ**			
	Брой легла за медицински дейности по нива на компетентност[1]			
	I[2]	**II[3]**	**P[4]**	**Общо**
Психиатрия, в т.ч.:	-	40	70	110
Детска психиатрия	-	-	-	-

2.5. Други медицински дейности

ОБЛАСТ ГАБРОВО		
БРОЙ СТРУКТУРИ ПО СПЕШНА МЕДИЦИНА[15]	**БРОЙ СТРУКТУРИ ПО ОБЩА И КЛИНИЧНА ПАТОЛОГИЯ[16]**	**БРОЙ СТРУКТУРИ ПО СЪДЕБНА МЕДИЦИНА[17]**
Конкретни потребности	**Конкретни потребности**	**Конкретни потребности**
1	1	1

Забележки:

[1] Легла за болнично лечение и медицински дейности, изискващи минимум посоченото ниво на компетентност, осъществявани в структури с ниво на компетентност в съответствие с утвърдените медицински стандарти.
[2] Легла за болнично лечение и медицински дейности, изискващи минимум I ниво на компетентност (включват легла в структури от I, II или III ниво на компетентност) в съответствие с утвърдените медицински стандарти
[3] Легла за болнично лечение и медицински дейности, изискващи минимум II ниво на компетентност (включват легла в структури от II или III ниво на компетентност) в съответствие с утвърдените медицински стандарти, както и легла в структури от I ниво на компетентност, в които е допустимо осъществяване на дейност от II ниво на компетентност в условия на спешност.
[4] Легла за болнично лечение и медицински дейности, които се планират на регионално ниво (включват легла в структури с ниво на компетентност, съгласно Приложение № 33), както и легла в структури от I или II ниво на компетентност, в които е допустимо осъществяване на дейност от по-високо ниво на компетентност с регионално значение в условия на спешност.
[5] Легла за болнично лечение и медицински дейности, разкрити в структури по вътрешни болести, за които в Правилника за устройството, дейността и вътрешния ред на лечебното заведение не е посочен вида на осъществяваната медицинска дейност. Потребностите от медицински дейности, осъществявани на легла по вътрешни болести – непрофилирани са планирани в рамките на леглата за медицински дейности по посочените медицински специалности и могат да се осъществяват в структури по медицинската специалност „Вътрешни болести" или в структури по съответната медицинска специалност, в съответствие с утвърдените медицински стандарти.
[6] Легла за болнично лечение и медицински дейности в обхвата на посочените медицински специалности само за нуждите на лечение с непрекъснат болничен престой над 24 часа (1 леглоден).
[7] Легла за болнично лечение и медицински дейности в обхвата на посочените медицински специалности, осъществявани в структури с хирургични легла по съответната или друга медицинска специалност с ниво на компетентност в съответствие с утвърдените медицински стандарти.
[8] Легла за болнично лечение и медицински дейности в обхвата на медицинската специалност „Неонатология", осъществявани в структури по медицинските специалности „Неонатология" или „Акушерство и гинекология" с ниво на компетентност в съответствие с утвърдените медицински стандарти.
[9] Легла за болнично лечение и медицински дейности в обхвата на медицинската специалност „Педиатрия" или останалите посочени медицински специалности, осъществявани в структури с ниво на компетентност в съответствие с утвърдения медицински стандарт „Педиатрия".
[10] Потребностите от легла за болнично лечение и медицински дейности в обхвата на посочените медицински специалности са планирани в рамките на леглата по медицинската специалност „Педиатрия" от I, II или III ниво на компетентност в съответствие с утвърдения медицински стандарт „Педиатрия", в т.ч. конкретните потребности от легла за болнично лечение и медицински дейности, които се планират на регионално ниво съгласно Приложение № 33.
[11] Легла за болнично лечение и медицински дейности в обхвата на медицинската специалност „Акушерство и гинекология", осъществявани в структури по медицинската специалност „Акушерство и гинекология", в рамките на които могат да се изпълняват конкретни медицински дейности в обхвата на специалността – гинекология, патологична бременност, акушерство, репродуктивна медицина и др.
[12] Легла за болнично лечение и медицински дейности в обхвата на медицинската специалност „Физикална и рехабилитационна медицина", осъществявани в структури от I, II или III ниво на компетентност в съответствие с утвърдения медицински стандарт „Физикална и рехабилитационна медицина"
[13] Легла за болнично лечение и медицински дейности в обхвата на медицинската специалност „Физикална и рехабилитационна медицина", осъществявани в структури от II или III ниво на компетентност в съответствие с утвърдения медицински стандарт „Физикална и рехабилитационна медицина", необходими за осигуряване на медицински дейности по физикална и рехабилитационна медицина в обхвата на задължителното здравно осигуряване.
[14] Потребностите от легла за болнично лечение и медицински дейности в обхвата на медицинската специалност „Детска психиатрия" са планирани в рамките на леглата по медицинската специалност „Психиатрия" с ниво на компетентност в съответствие с утвърдения медицински стандарт „Психиатрия", в т.ч. конкретните потребности от легла за болнично лечение и медицински дейности, които се планират на регионално ниво съгласно Приложение № 33.
[15] Брой структури за медицински дейности в обхвата на медицинската специалност „Спешна медицина" от съответното ниво на компетентност, съгласно утвърдения медицински стандарт.
[16] Брой структури за медицински дейности в обхвата на медицинската специалност „Обща и клинична патология", съгласно утвърдения медицински стандарт, осъществявани в лечебни заведения за болнична помощ, които задължително разполагат с възможност за извършване на патоанатомични аутопсии съгласно медицински стандарт „Обща и клинична патология".
[17] Брой структури за медицински дейности в обхвата на медицинската специалност „Съдебна медицина", съгласно утвърдения медицински стандарт.
[18] Легла за болнично лечение и медицински дейности в обхвата на медицинската специалност „Физикална и рехабилитационна медицина", осъществявани в структури в болнични лечебни заведения за активно лечение, изискващи най-малко II ниво на компетентност, съгласно утвърдения медицински стандарт.

3. Област Разград

3.1. Болнични легла за активно лечение

ОБЛАСТ РАЗГРАД				
Медицински дейности по видове	**ПОТРЕБНОСТИ**			
	Брой легла за медицински дейности по нива на компетентност[1]			
	I[2]	**II[3]**	**P[4]**	**Общо**
ОБЩО ЛЕГЛА ЗА АКТИВНО ЛЕЧЕНИЕ	**169**	**175**	**14**	**358**
Интензивни легла	**N/A**	**9**	**6**	**15**
Анестезиология и интензивно лечение	N/A	9	6	15
Терапевтични легла	**110**	**78**	**8**	**196**
Вътрешни Болести – Непрофилирани[5]	-	-	-	-
Гастроентерология[5]	-	18	-	18
Ендокринология и болести на обмяната[5]	3	1	-	4
Инфекциозни болести	4	1	-	5
Кардиология[5]	46	2	-	48
Клинична алергология[5]	N/A	N/A	-	-
Клинична имунология[5]	N/A	N/A	-	-
Клинична токсикология[5]	N/A	-	-	-
Клинична хематология[5]	3	1	-	4
Кожни и венерически болести	-	-	-	-
Лъчелечение[6]	N/A	-	-	-
Медицинска онкология[6]	N/A	-	-	-
Нуклеарна медицина[6]	N/A	-	-	-
Нервни болести	29	23		52
Нефрология[5]	5	3	-	8
Пневмология и фтизиатрия[5]	20	25	8	53
Ревматология[5]	-	4	-	4
Хирургични легла	**10**	**59**	**-**	**69**
Гръдна хирургия[7]	N/A	-	-	-
Детска хирургия[7]	-	-	-	-
Кардиохирургия	N/A	N/A	-	-
Лицево-челюстна хирургия[7]	N/A	-	-	-
Неврохирургия[7]	N/A	-	-	-
Ортопедия и травматология[7]	-	6	-	6
Очни болести	-	5	-	5
Пластично-възстановителна хирургия[7]	N/A	-	-	-
Съдова хирургия[7]	N/A	-	-	-
Урология[7]	2	4	-	6
Ушно-носно-гърлени болести	2	5	-	7
Хирургия[7]	6	39	-	45
Педиатрични легла	**33**	**19**	**-**	**52**
Неонатология[8]	4	2	-	6
Педиатрия[9], в т.ч.:	29	17	-	46
Детска гастроентерология[9,10]	N/A	N/A	-	**-**
Детска ендокринология и болести на обмяната[9,10]	N/A	N/A	-	**-**
Детска кардиология[9,10]	N/A	N/A	-	**-**
Детска клинична хематология и онкология[9,10]	N/A	N/A	-	**-**
Детска неврология[9,10]	N/A	N/A	-	**-**
Детска нефрология и хемодиализа[9,10]	N/A	N/A	-	**-**
Детска пневмология и фтизиатрия[9,10]	N/A	N/A	-	**-**
Детска ревматология[9,10]	N/A	N/A	-	**-**
Акушеро-гинекологични легла[11]	**16**	**10**	**-**	**26**

3.2. Болнични легла за дългосрочни грижи

ОБЛАСТ РАЗГРАД	
Медицински дейности по видове	**ПОТРЕБНОСТИ**
	Брой легла за медицински дейности по нива на компетентност[1]
За продължително лечение	82
За палиативни грижи	14

3.3. Болнични легла за рехабилитация

ОБЛАСТ РАЗГРАД				
Медицински дейности по Физикална и рехабилитационна медицина	**ПОТРЕБНОСТИ**			
	Брой легла за медицински дейности по нива на компетентност[1]			
	I[2]	**II[3, 18]**	**P[4]**	**Общо**
Физикална и рехабилитационна медицина[12], в т. ч.:	63			63
за медицински дейности по физикална и рехабилитационна медицина в обхвата на задължителното здравно осигуряване[13]	-	13	-	13

3.4. Психиатрични болнични легла

ОБЛАСТ РАЗГРАД				
Медицински дейности по Психиатрия[14]	**ПОТРЕБНОСТИ**			
	Брой легла за медицински дейности по нива на компетентност[1]			
	I[2]	**II[3]**	**P[4]**	**Общо**
Психиатрия, в т.ч.:	-	40	-	40
Детска психиатрия	-	-	-	-

3.5. Други медицински дейности

ОБЛАСТ РАЗГРАД		
БРОЙ СТРУКТУРИ ПО СПЕШНА МЕДИЦИНА[15]	**БРОЙ СТРУКТУРИ ПО ОБЩА И КЛИНИЧНА ПАТОЛОГИЯ[16]**	**БРОЙ СТРУКТУРИ ПО СЪДЕБНА МЕДИЦИНА[17]**
Конкретни потребности	**Конкретни потребности**	**Конкретни потребности**
1	1	1

Забележки:

[1] Легла за болнично лечение и медицински дейности, изискващи минимум посоченото ниво на компетентност, осъществявани в структури с ниво на компетентност в съответствие с утвърдените медицински стандарти.
[2] Легла за болнично лечение и медицински дейности, изискващи минимум I ниво на компетентност (включват легла в структури от I, II или III ниво на компетентност) в съответствие с утвърдените медицински стандарти
[3] Легла за болнично лечение и медицински дейности, изискващи минимум II ниво на компетентност (включват легла в структури от II или III ниво на компетентност) в съответствие с утвърдените медицински стандарти, както и легла в структури от I ниво на компетентност, в които е допустимо осъществяване на дейност от II ниво на компетентност в условия на спешност.
[4] Легла за болнично лечение и медицински дейности, които се планират на регионално ниво (включват легла в структури с ниво на компетентност, съгласно Приложение № 33), както и легла в структури от I или II ниво на компетентност, в които е допустимо осъществяване на дейност от по-високо ниво на компетентност с регионално значение в условия на спешност.
[5] Легла за болнично лечение и медицински дейности, разкрити в структури по вътрешни болести, за които в Правилника за устройството, дейността и вътрешния ред на лечебното заведение не е посочен вида на осъществяваната медицинска дейност. Потребностите от медицински дейности, осъществявани на легла по вътрешни болести – непрофилирани са планирани в рамките на леглата за медицински дейности по посочените медицински специалности и могат да се осъществяват в структури по медицинската специалност „Вътрешни болести" или в структури по съответната медицинска специалност, в съответствие с утвърдените медицински стандарти.
[6] Легла за болнично лечение и медицински дейности в обхвата на посочените медицински специалности само за нуждите на лечение с непрекъснат болничен престой над 24 часа (1 леглоден).
[7] Легла за болнично лечение и медицински дейности в обхвата на посочените медицински специалности, осъществявани в структури с хирургични легла по съответната или друга медицинска специалност с ниво на компетентност в съответствие с утвърдените медицински стандарти.
[8] Легла за болнично лечение и медицински дейности в обхвата на медицинската специалност „Неонатология", осъществявани в структури по медицинските специалности „Неонатология" или „Акушерство и гинекология" с ниво на компетентност в съответствие с утвърдените медицински стандарти.
[9] Легла за болнично лечение и медицински дейности в обхвата на медицинската специалност „Педиатрия" или останалите посочени медицински специалности, осъществявани в структури с ниво на компетентност в съответствие с утвърдения медицински стандарт „Педиатрия".
[10] Потребностите от легла за болнично лечение и медицински дейности в обхвата на посочените медицински специалности са планирани в рамките на леглата по медицинската специалност „Педиатрия" от I, II или III ниво на компетентност в съответствие с утвърдения медицински стандарт „Педиатрия", в т.ч. конкретните потребности от легла за болнично лечение и медицински дейности, които се планират на регионално ниво съгласно Приложение № 33.
[11] Легла за болнично лечение и медицински дейности в обхвата на медицинската специалност „Акушерство и гинекология", осъществявани в структури по медицинската специалност „Акушерство и гинекология", в рамките на които могат да се изпълняват конкретни медицински дейности в обхвата на специалността – гинекология, патологична бременност, акушерство, репродуктивна медицина и др.
[12] Легла за болнично лечение и медицински дейности в обхвата на медицинската специалност „Физикална и рехабилитационна медицина", осъществявани в структури от I, II или III ниво на компетентност в съответствие с утвърдения медицински стандарт „Физикална и рехабилитационна медицина"
[13] Легла за болнично лечение и медицински дейности в обхвата на медицинската специалност „Физикална и рехабилитационна медицина", осъществявани в структури от II или III ниво на компетентност в съответствие с утвърдения медицински стандарт „Физикална и рехабилитационна медицина", необходими за осигуряване на медицински дейности по физикална и рехабилитационна медицина в обхвата на задължителното здравно осигуряване.
[14] Потребностите от легла за болнично лечение и медицински дейности в обхвата на медицинската специалност „Детска психиатрия" са планирани в рамките на леглата по медицинската специалност „Психиатрия" с ниво на компетентност в съответствие с утвърдения медицински стандарт „Психиатрия", в т.ч. конкретните потребности от легла за болнично лечение и медицински дейности, които се планират на регионално ниво съгласно Приложение № 33.
[15] Брой структури за медицински дейности в обхвата на медицинската специалност „Спешна медицина" от съответното ниво на компетентност, съгласно утвърдения медицински стандарт.
[16] Брой структури за медицински дейности в обхвата на медицинската специалност „Обща и клинична патология", съгласно утвърдения медицински стандарт, осъществявани в лечебни заведения за болнична помощ, които задължително разполагат с възможност за извършване на патоанатомични аутопсии съгласно медицински стандарт „Обща и клинична патология".
[17] Брой структури за медицински дейности в обхвата на медицинската специалност „Съдебна медицина", съгласно утвърдения медицински стандарт.
[18] Легла за болнично лечение и медицински дейности в обхвата на медицинската специалност „Физикална и рехабилитационна медицина", осъществявани в структури в болнични лечебни заведения за активно лечение, изискващи най-малко II ниво на компетентност, съгласно утвърдения медицински стандарт.

4. Област Русе

4.1. Болнични легла за активно лечение

ОБЛАСТ РУСЕ				
Медицински дейности по видове	**ПОТРЕБНОСТИ**			
	Брой легла за медицински дейности по нива на компетентност[1]			
	I[2]	**II[3]**	**P[4]**	**Общо**
ОБЩО ЛЕГЛА ЗА АКТИВНО ЛЕЧЕНИЕ	**397**	**450**	**286**	**1133**
Интензивни легла	**N/A**	**31**	**20**	**51**
Анестезиология и интензивно лечение	N/A	31	20	51
Терапевтични легла	**265**	**163**	**174**	**602**
Вътрешни Болести – Непрофилирани[5]	-	-	-	-
Гастроентерология[5]	-	32	-	32
Ендокринология и болести на обмяната[5]	24	2	-	26
Инфекциозни болести	17	1	-	18
Кардиология[5]	87	7	50	144
Клинична алергология[5]	N/A	N/A	-	-
Клинична имунология[5]	N/A	N/A	-	-
Клинична токсикология[5]	N/A	-	-	-
Клинична хематология[5]	7	11	-	18
Кожни и венерически болести	-	10	-	10
Лъчелечение[6]	N/A	-	40	40
Медицинска онкология[6]	N/A	-	50	50
Нуклеарна медицина[6]	N/A	-	1	1
Нервни болести	48	37	1	86
Нефрология[5]	15	6	2	23
Пневмология и фтизиатрия[5]	67	50	30	147
Ревматология[5]		7		7
Хирургични легла	**27**	**200**	**63**	**290**
Гръдна хирургия[7]	N/A	-	-	-
Детска хирургия[7]	-	-	5	5
Кардиохирургия	N/A	N/A	-	-
Лицево-челюстна хирургия[7]	N/A	-	-	-
Неврохирургия[7]	N/A	-	21	21
Ортопедия и травматология[7]	-	41	8	49
Очни болести	-	11	3	14
Пластично-възстановителна хирургия[7]	N/A	15	2	17
Съдова хирургия[7]	N/A	23	10	33
Урология[7]	11	21	3	35
Ушно-носно-гърлени болести	3	8	1	12
Хирургия[7]	13	81	10	104
Педиатрични легла	**55**	**24**	**26**	**105**
Неонатология[8]	18	3	2	23
Педиатрия[9], в т.ч.:	37	21	24	82
Детска гастроентерология[9,10]	N/A	N/A	2	2
Детска ендокринология и болести на обмяната[9,10]	N/A	N/A	5	5
Детска кардиология[9,10]	N/A	N/A	6	6
Детска клинична хематология и онкология[9,10]	N/A	N/A	1	1
Детска неврология[9,10]	N/A	N/A	2	2
Детска нефрология и хемодиализа[9,10]	N/A	N/A	2	2
Детска пневмология и фтизиатрия[9,10]	N/A	N/A	4	4
Детска ревматология[9,10]	N/A	N/A	2	2
Акушеро-гинекологични легла[11]	**50**	**32**	**3**	**85**

4.2. Болнични легла за дългосрочни грижи

ОБЛАСТ РУСЕ	
Медицински дейности по видове	**ПОТРЕБНОСТИ**
	Брой легла за медицински дейности по нива на компетентност[1]
За продължително лечение	136
За палиативни грижи	28

4.3. Болнични легла за рехабилитация

ОБЛАСТ РУСЕ				
Медицински дейности по Физикална и рехабилитационна медицина	**ПОТРЕБНОСТИ**			
	Брой легла за медицински дейности по нива на компетентност[1]			
	I[2]	**II[3, 18]**	**P[4]**	**Общо**
Физикална и рехабилитационна медицина[12], в т. ч.:	167			167
за медицински дейности по физикална и рехабилитационна медицина в обхвата на задължителното здравно осигуряване[13]	-	160	-	160

4.4. Психиатрични болнични легла

ОБЛАСТ РУСЕ				
Медицински дейности по Психиатрия[14]	**ПОТРЕБНОСТИ**			
	Брой легла за медицински дейности по нива на компетентност[1]			
	I[2]	**II[3]**	**P[4]**	**Общо**
Психиатрия, в т.ч.:	-	60	325	385
Детска психиатрия	-	-	-	-

4.5. Други медицински дейности

ОБЛАСТ РУСЕ		
БРОЙ СТРУКТУРИ ПО СПЕШНА МЕДИЦИНА[15]	**БРОЙ СТРУКТУРИ ПО ОБЩА И КЛИНИЧНА ПАТОЛОГИЯ[16]**	**БРОЙ СТРУКТУРИ ПО СЪДЕБНА МЕДИЦИНА[17]**
Конкретни потребности	**Конкретни потребности**	**Конкретни потребности**
1	1	1

Забележки:

[1] Легла за болнично лечение и медицински дейности, изискващи минимум посоченото ниво на компетентност, осъществявани в структури с ниво на компетентност в съответствие с утвърдените медицински стандарти.
[2] Легла за болнично лечение и медицински дейности, изискващи минимум I ниво на компетентност (включват легла в структури от I, II или III ниво на компетентност) в съответствие с утвърдените медицински стандарти
[3] Легла за болнично лечение и медицински дейности, изискващи минимум II ниво на компетентност (включват легла в структури от II или III ниво на компетентност) в съответствие с утвърдените медицински стандарти, както и легла в структури от I ниво на компетентност, в които е допустимо осъществяване на дейност от II ниво на компетентност в условия на спешност.
[4] Легла за болнично лечение и медицински дейности, които се планират на регионално ниво (включват легла в структури с ниво на компетентност, съгласно Приложение № 33), както и легла в структури от I или II ниво на компетентност, в които е допустимо осъществяване на дейност от по-високо ниво на компетентност с регионално значение в условия на спешност.
[5] Легла за болнично лечение и медицински дейности, разкрити в структури по вътрешни болести, за които в Правилника за устройството, дейността и вътрешния ред на лечебното заведение не е посочен вида на осъществяваната медицинска дейност. Потребностите от медицински дейности, осъществявани на легла по вътрешни болести – непрофилирани са планирани в рамките на леглата за медицински дейности по посочените медицински специалности и могат да се осъществяват в структури по медицинската специалност „Вътрешни болести" или в структури по съответната медицинска специалност, в съответствие с утвърдените медицински стандарти.
[6] Легла за болнично лечение и медицински дейности в обхвата на посочените медицински специалности само за нуждите на лечение с непрекъснат болничен престой над 24 часа (1 леглоден).
[7] Легла за болнично лечение и медицински дейности в обхвата на посочените медицински специалности, осъществявани в структури с хирургични легла по съответната или друга медицинска специалност с ниво на компетентност в съответствие с утвърдените медицински стандарти.
[8] Легла за болнично лечение и медицински дейности в обхвата на медицинската специалност „Неонатология", осъществявани в структури по медицинските специалности „Неонатология" или „Акушерство и гинекология" с ниво на компетентност в съответствие с утвърдените медицински стандарти.
[9] Легла за болнично лечение и медицински дейности в обхвата на медицинската специалност „Педиатрия" или останалите посочени медицински специалности, осъществявани в структури с ниво на компетентност в съответствие с утвърдения медицински стандарт „Педиатрия".
[10] Потребностите от легла за болнично лечение и медицински дейности в обхвата на посочените медицински специалности са планирани в рамките на леглата по медицинската специалност „Педиатрия" от I, II или III ниво на компетентност в съответствие с утвърдения медицински стандарт „Педиатрия", в т.ч. конкретните потребности от легла за болнично лечение и медицински дейности, които се планират на регионално ниво съгласно Приложение № 33.
[11] Легла за болнично лечение и медицински дейности в обхвата на медицинската специалност „Акушерство и гинекология", осъществявани в структури по медицинската специалност „Акушерство и гинекология", в рамките на които могат да се изпълняват конкретни медицински дейности в обхвата на специалността – гинекология, патологична бременност, акушерство, репродуктивна медицина и др.
[12] Легла за болнично лечение и медицински дейности в обхвата на медицинската специалност „Физикална и рехабилитационна медицина", осъществявани в структури от I, II или III ниво на компетентност в съответствие с утвърдения медицински стандарт „Физикална и рехабилитационна медицина"
[13] Легла за болнично лечение и медицински дейности в обхвата на медицинската специалност „Физикална и рехабилитационна медицина", осъществявани в структури от II или III ниво на компетентност в съответствие с утвърдения медицински стандарт „Физикална и рехабилитационна медицина", необходими за осигуряване на медицински дейности по физикална и рехабилитационна медицина в обхвата на задължителното здравно осигуряване.
[14] Потребностите от легла за болнично лечение и медицински дейности в обхвата на медицинската специалност „Детска психиатрия" са планирани в рамките на леглата по медицинската специалност „Психиатрия" с ниво на компетентност в съответствие с утвърдения медицински стандарт „Психиатрия", в т.ч. конкретните потребности от легла за болнично лечение и медицински дейности, които се планират на регионално ниво съгласно Приложение № 33.
[15] Брой структури за медицински дейности в обхвата на медицинската специалност „Спешна медицина" от съответното ниво на компетентност, съгласно утвърдения медицински стандарт.
[16] Брой структури за медицински дейности в обхвата на медицинската специалност „Обща и клинична патология", съгласно утвърдения медицински стандарт, осъществявани в лечебни заведения за болнична помощ, които задължително разполагат с възможност за извършване на патоанатомични аутопсии съгласно медицински стандарт „Обща и клинична патология".
[17] Брой структури за медицински дейности в обхвата на медицинската специалност „Съдебна медицина", съгласно утвърдения медицински стандарт.
[18] Легла за болнично лечение и медицински дейности в обхвата на медицинската специалност „Физикална и рехабилитационна медицина", осъществявани в структури в болнични лечебни заведения за активно лечение, изискващи най-малко II ниво на компетентност, съгласно утвърдения медицински стандарт.

5. Област Силистра

5.1. Болнични легла за активно лечение

ОБЛАСТ СИЛИСТРА				
Медицински дейности по видове	**ПОТРЕБНОСТИ**			
	Брой легла за медицински дейности по нива на компетентност[1]			
	I[2]	**II[3]**	**P[4]**	**Общо**
ОБЩО ЛЕГЛА ЗА АКТИВНО ЛЕЧЕНИЕ	**195**	**208**	**20**	**423**
Интензивни легла	**N/A**	**12**	**7**	**19**
Анестезиология и интензивно лечение	N/A	12	7	19
Терапевтични легла	**108**	**80**	**13**	**201**
Вътрешни Болести – Непрофилирани[5]	-	-	-	-
Гастроентерология[5]		17	-	17
Ендокринология и болести на обмяната[5]	6	1	-	7
Инфекциозни болести	9	1	-	10
Кардиология[5]	38	2	10	50
Клинична алергология[5]	-	-	-	-
Клинична имунология[5]	-	-	-	-
Клинична токсикология[5]	-	-	-	-
Клинична хематология[5]	1		-	1
Кожни и венерически болести	-	6	-	6
Лъчелечение[6]	-	-	-	-
Медицинска онкология[6]	-	-	-	-
Нуклеарна медицина[6]	-	-	-	-
Нервни болести	30	28	-	58
Нефрология[5]	6	2	-	8
Пневмология и фтизиатрия[5]	18	22	3	43
Ревматология[5]	-	1	-	1
Хирургични легла	**12**	**71**	**-**	**83**
Гръдна хирургия[7]	N/A	-	-	-
Детска хирургия[7]	-	-	-	-
Кардиохирургия	N/A	N/A	-	-
Лицево-челюстна хирургия[7]	N/A	-	-	-
Неврохирургия[7]	N/A	-	-	-
Ортопедия и травматология[7]	-	13		13
Очни болести	N/A	4	-	4
Пластично-възстановителна хирургия[7]	N/A	-	-	-
Съдова хирургия[7]	-	-	-	-
Урология[7]	5	9	-	14
Ушно-носно-гърлени болести	1	4	-	5
Хирургия[7]	6	41	-	47
Педиатрични легла	**39**	**23**	**-**	**62**
Неонатология[8]	12	7	-	19
Педиатрия[9], в т.ч.:	27	16	-	43
Детска гастроентерология[9,10]	N/A	N/A	-	-
Детска ендокринология и болести на обмяната[9,10]	N/A	N/A	-	-
Детска кардиология[9,10]	N/A	N/A	-	-
Детска клинична хематология и онкология[9,10]	N/A	N/A	-	-
Детска неврология[9,10]	N/A	N/A	-	-
Детска нефрология и хемодиализа[9,10]	N/A	N/A	-	-
Детска пневмология и фтизиатрия[9,10]	N/A	N/A	-	-
Детска ревматология[9,10]	N/A	N/A	-	-
Акушеро-гинекологични легла[11]	**36**	**22**		**58**

5.2. Болнични легла за дългосрочни грижи

ОБЛАСТ СИЛИСТРА	
Медицински дейности по видове	**ПОТРЕБНОСТИ**
	Брой легла за медицински дейности по нива на компетентност[1]
За продължително лечение	68
За палиативни грижи	14

5.3. Болнични легла за рехабилитация

ОБЛАСТ СИЛИСТРА				
Медицински дейности по Физикална и рехабилитационна медицина	**ПОТРЕБНОСТИ**			
	Брой легла за медицински дейности по нива на компетентност[1]			
	I[2]	**II[3, 18]**	**P[4]**	**Общо**
Физикална и рехабилитационна медицина[12], в т. ч.:	20			20
за медицински дейности по физикална и рехабилитационна медицина в обхвата на задължителното здравно осигуряване[13]	-	20	-	20

5.4. Психиатрични болнични легла

ОБЛАСТ СИЛИСТРА				
Медицински дейности по Психиатрия[14]	**ПОТРЕБНОСТИ**			
	Брой легла за медицински дейности по нива на компетентност[1]			
	I[2]	**II[3]**	**P[4]**	**Общо**
Психиатрия, в т.ч.:	-	15	-	15
Детска психиатрия	-	-	-	-

5.5. Други медицински дейности

ОБЛАСТ СИЛИСТРА		
БРОЙ СТРУКТУРИ ПО СПЕШНА МЕДИЦИНА[15]	**БРОЙ СТРУКТУРИ ПО ОБЩА И КЛИНИЧНА ПАТОЛОГИЯ[16]**	**БРОЙ СТРУКТУРИ ПО СЪДЕБНА МЕДИЦИНА[17]**
Конкретни потребности	**Конкретни потребности**	**Конкретни потребности**
1	1	1

Забележки:

[1] Легла за болнично лечение и медицински дейности, изискващи минимум посоченото ниво на компетентност, осъществявани в структури с ниво на компетентност в съответствие с утвърдените медицински стандарти.
[2] Легла за болнично лечение и медицински дейности, изискващи минимум I ниво на компетентност (включват легла в структури от I, II или III ниво на компетентност) в съответствие с утвърдените медицински стандарти
[3] Легла за болнично лечение и медицински дейности, изискващи минимум II ниво на компетентност (включват легла в структури от II или III ниво на компетентност) в съответствие с утвърдените медицински стандарти, както и легла в структури от I ниво на компетентност, в които е допустимо осъществяване на дейност от II ниво на компетентност в условия на спешност.
[4] Легла за болнично лечение и медицински дейности, които се планират на регионално ниво (включват легла в структури с ниво на компетентност, съгласно Приложение № 33), както и легла в структури от I или II ниво на компетентност, в които е допустимо осъществяване на дейност от по-високо ниво на компетентност с регионално значение в условия на спешност.
[5] Легла за болнично лечение и медицински дейности, разкрити в структури по вътрешни болести, за които в Правилника за устройството, дейността и вътрешния ред на лечебното заведение не е посочен вида на осъществяваната медицинска дейност. Потребностите от медицински дейности, осъществявани на легла по вътрешни болести – непрофилирани са планирани в рамките на леглата за медицински дейности по посочените медицински специалности и могат да се осъществяват в структури по медицинската специалност „Вътрешни болести" или в структури по съответната медицинска специалност, в съответствие с утвърдените медицински стандарти.
[6] Легла за болнично лечение и медицински дейности в обхвата на посочените медицински специалности само за нуждите на лечение с непрекъснат болничен престой над 24 часа (1 леглоден).
[7] Легла за болнично лечение и медицински дейности в обхвата на посочените медицински специалности, осъществявани в структури с хирургични легла по съответната или друга медицинска специалност с ниво на компетентност в съответствие с утвърдените медицински стандарти.
[8] Легла за болнично лечение и медицински дейности в обхвата на медицинската специалност „Неонатология", осъществявани в структури по медицинските специалности „Неонатология" или „Акушерство и гинекология" с ниво на компетентност в съответствие с утвърдените медицински стандарти.
[9] Легла за болнично лечение и медицински дейности в обхвата на медицинската специалност „Педиатрия" или останалите посочени медицински специалности, осъществявани в структури с ниво на компетентност в съответствие с утвърдения медицински стандарт „Педиатрия".
[10] Потребностите от легла за болнично лечение и медицински дейности в обхвата на посочените медицински специалности са планирани в рамките на леглата по медицинската специалност „Педиатрия" от I, II или III ниво на компетентност в съответствие с утвърдения медицински стандарт „Педиатрия", в т.ч. конкретните потребности от легла за болнично лечение и медицински дейности, които се планират на регионално ниво съгласно Приложение № 33.
[11] Легла за болнично лечение и медицински дейности в обхвата на медицинската специалност „Акушерство и гинекология", осъществявани в структури по медицинската специалност „Акушерство и гинекология", в рамките на които могат да се изпълняват конкретни медицински дейности в обхвата на специалността – гинекология, патологична бременност, акушерство, репродуктивна медицина и др.
[12] Легла за болнично лечение и медицински дейности в обхвата на медицинската специалност „Физикална и рехабилитационна медицина", осъществявани в структури от I, II или III ниво на компетентност в съответствие с утвърдения медицински стандарт „Физикална и рехабилитационна медицина"
[13] Легла за болнично лечение и медицински дейности в обхвата на медицинската специалност „Физикална и рехабилитационна медицина", осъществявани в структури от II или III ниво на компетентност в съответствие с утвърдения медицински стандарт „Физикална и рехабилитационна медицина", необходими за осигуряване на медицински дейности по физикална и рехабилитационна медицина в обхвата на задължителното здравно осигуряване.
[14] Потребностите от легла за болнично лечение и медицински дейности в обхвата на медицинската специалност „Детска психиатрия" са планирани в рамките на леглата по медицинската специалност „Психиатрия" с ниво на компетентност в съответствие с утвърдения медицински стандарт „Психиатрия", в т.ч. конкретните потребности от легла за болнично лечение и медицински дейности, които се планират на регионално ниво съгласно Приложение № 33.
[15] Брой структури за медицински дейности в обхвата на медицинската специалност „Спешна медицина" от съответното ниво на компетентност, съгласно утвърдения медицински стандарт.
[16] Брой структури за медицински дейности в обхвата на медицинската специалност „Обща и клинична патология", съгласно утвърдения медицински стандарт, осъществявани в лечебни заведения за болнична помощ, които задължително разполагат с възможност за извършване на патоанатомични аутопсии съгласно медицински стандарт „Обща и клинична патология".
[17] Брой структури за медицински дейности в обхвата на медицинската специалност „Съдебна медицина", съгласно утвърдения медицински стандарт.
[18] Легла за болнично лечение и медицински дейности в обхвата на медицинската специалност „Физикална и рехабилитационна медицина", осъществявани в структури в болнични лечебни заведения за активно лечение, изискващи най-малко II ниво на компетентност, съгласно утвърдения медицински стандарт.

6. Общо за Северен централен район (NUTS2)

6.1. Болнични легла за активно лечение

СЕВЕРЕН ЦЕНТРАЛЕН РАЙОН (NUTS2)				
Медицински дейности по видове	**ПОТРЕБНОСТИ**			
	Брой легла за медицински дейности по нива на компетентност[1]			
	I[2]	**II[3]**	**P[4]**	**Общо**
ОБЩО ЛЕГЛА ЗА АКТИВНО ЛЕЧЕНИЕ	**1316**	**1439**	**628**	**3383**
Интензивни легла	**N/A**	**99**	**47**	**146**
Анестезиология и интензивно лечение	N/A	99	47	146
Терапевтични легла	**857**	**593**	**395**	**1845**
Вътрешни Болести – Непрофилирани[5]	-	-	-	-
Гастроентерология[5]	-	124	-	124
Ендокринология и болести на обмяната[5]	60	7	-	67
Инфекциозни болести	64	5	-	69
Кардиология[5]	292	16	109	417
Клинична алергология[5]	N/A	N/A	-	-
Клинична имунология[5]	N/A	N/A	-	-
Клинична токсикология[5]	N/A	-	-	-
Клинична хематология[5]	15	19	-	34
Кожни и венерически болести	-	36	-	36
Лъчелечение[6]	N/A	-	74	74
Медицинска онкология[6]	N/A	-	91	91
Нуклеарна медицина[6]	N/A	-	2	2
Нервни болести	184	151	1	336
Нефрология[5]	57	22	2	81
Пневмология и фтизиатрия[5]	185	196	116	497
Ревматология[5]	-	17	-	17
Хирургични легла	**75**	**527**	**109**	**711**
Гръдна хирургия[7]	N/A	-	5	5
Детска хирургия[7]	-	-	7	7
Кардиохирургия	N/A	N/A	-	-
Лицево-челюстна хирургия[7]	N/A	-	-	-
Неврохирургия[7]	N/A	0	32	32
Ортопедия и травматология[7]	-	112	15	127
Очни болести	-	35	8	43
Пластично-възстановителна хирургия[7]	N/A	15	2	17
Съдова хирургия[7]	N/A	34	14	48
Урология[7]	26	48	5	79
Ушно-носно-гърлени болести	9	30	3	42
Хирургия[7]	40	253	18	311
Педиатрични легла	**239**	**129**	**52**	**420**
Неонатология[8]	58	24	4	86
Педиатрия[9], в т.ч.:	181	105	48	334
Детска гастроентерология[9,10]	N/A	N/A	4	4
Детска ендокринология и болести на обмяната[9,10]	N/A	N/A	10	10
Детска кардиология[9,10]	N/A	N/A	12	12
Детска клинична хематология и онкология[9,10]	N/A	N/A	2	2
Детска неврология[9,10]	N/A	N/A	4	4
Детска нефрология и хемодиализа[9,10]	N/A	N/A	4	4
Детска пневмология и фтизиатрия[9,10]	N/A	N/A	8	8
Детска ревматология[9,10]	N/A	N/A	4	4
Акушеро-гинекологични легла[11]	**145**	**91**	**25**	**261**

6.2. Болнични легла за дългосрочни грижи

СЕВЕРЕН ЦЕНТРАЛЕН РАЙОН (NUTS2)	
Медицински дейности по видове	**ПОТРЕБНОСТИ**
	Брой легла за медицински дейности по нива на компетентност[1]
За продължително лечение	501
За палиативни грижи	100

6.3. Болнични легла за рехабилитация

СЕВЕРЕН ЦЕНТРАЛЕН РАЙОН (NUTS2)				
Медицински дейности по Физикална и рехабилитационна медицина	**ПОТРЕБНОСТИ**			
	Брой легла за медицински дейности по нива на компетентност[1]			
	I[2]	**II[3, 18]**	**P[4]**	**Общо**
Физикална и рехабилитационна медицина[12], в т. ч.:	607			607
за медицински дейности по физикална и рехабилитационна медицина в обхвата на задължителното здравно осигуряване[13]	-	262	91	353

6.4. Психиатрични болнични легла

СЕВЕРЕН ЦЕНТРАЛЕН РАЙОН (NUTS2)				
Медицински дейности по Психиатрия[14]	**ПОТРЕБНОСТИ**			
	Брой легла за медицински дейности по нива на компетентност[1]			
	I[2]	**II[3]**	**P[4]**	**Общо**
Психиатрия, в т.ч.:	-	215	535	750
Детска психиатрия	-	-	-	-.

6.5. Други медицински дейности

СЕВЕРЕН ЦЕНТРАЛЕН РАЙОН (NUTS2)		
БРОЙ СТРУКТУРИ ПО СПЕШНА МЕДИЦИНА[15]	**БРОЙ СТРУКТУРИ ПО ОБЩА И КЛИНИЧНА ПАТОЛОГИЯ[16]**	**БРОЙ СТРУКТУРИ ПО СЪДЕБНА МЕДИЦИНА[17]**
Конкретни потребности	**Конкретни потребности**	**Конкретни потребности**
5	5	5

Забележки:

[1] Легла за болнично лечение и медицински дейности, изискващи минимум посоченото ниво на компетентност, осъществявани в структури с ниво на компетентност в съответствие с утвърдените медицински стандарти.
[2] Легла за болнично лечение и медицински дейности, изискващи минимум I ниво на компетентност (включват легла в структури от I, II или III ниво на компетентност) в съответствие с утвърдените медицински стандарти
[3] Легла за болнично лечение и медицински дейности, изискващи минимум II ниво на компетентност (включват легла в структури от II или III ниво на компетентност) в съответствие с утвърдените медицински стандарти, както и легла в структури от I ниво на компетентност, в които е допустимо осъществяване на дейност от II ниво на компетентност в условия на спешност.
[4] Легла за болнично лечение и медицински дейности, които се планират на регионално ниво (включват легла в структури с ниво на компетентност, съгласно Приложение № 33), както и легла в структури от I или II ниво на компетентност, в които е допустимо осъществяване на дейност от по-високо ниво на компетентност с регионално значение в условия на спешност.
[5] Легла за болнично лечение и медицински дейности, разкрити в структури по вътрешни болести, за които в Правилника за устройството, дейността и вътрешния ред на лечебното заведение не е посочен вида на осъществяваната медицинска дейност. Потребностите от медицински дейности, осъществявани на легла по вътрешни болести – непрофилирани са планирани в рамките на леглата за медицински дейности по посочените медицински специалности и могат да се осъществяват в структури по медицинската специалност „Вътрешни болести" или в структури по съответната медицинска специалност, в съответствие с утвърдените медицински стандарти.
[6] Легла за болнично лечение и медицински дейности в обхвата на посочените медицински специалности само за нуждите на лечение с непрекъснат болничен престой над 24 часа (1 леглоден).
[7] Легла за болнично лечение и медицински дейности в обхвата на посочените медицински специалности, осъществявани в структури с хирургични легла по съответната или друга медицинска специалност с ниво на компетентност в съответствие с утвърдените медицински стандарти.
[8] Легла за болнично лечение и медицински дейности в обхвата на медицинската специалност „Неонатология", осъществявани в структури по медицинските специалности „Неонатология" или „Акушерство и гинекология" с ниво на компетентност в съответствие с утвърдените медицински стандарти.
[9] Легла за болнично лечение и медицински дейности в обхвата на медицинската специалност „Педиатрия" или останалите посочени медицински специалности, осъществявани в структури с ниво на компетентност в съответствие с утвърдения медицински стандарт „Педиатрия".
[10] Потребностите от легла за болнично лечение и медицински дейности в обхвата на посочените медицински специалности са планирани в рамките на леглата по медицинската специалност „Педиатрия" от I, II или III ниво на компетентност в съответствие с утвърдения медицински стандарт „Педиатрия", в т.ч. конкретните потребности от легла за болнично лечение и медицински дейности, които се планират на регионално ниво съгласно Приложение № 33.
[11] Легла за болнично лечение и медицински дейности в обхвата на медицинската специалност „Акушерство и гинекология", осъществявани в структури по медицинската специалност „Акушерство и гинекология", в рамките на които могат да се изпълняват конкретни медицински дейности в обхвата на специалността – гинекология, патологична бременност, акушерство, репродуктивна медицина и др.
[12] Легла за болнично лечение и медицински дейности в обхвата на медицинската специалност „Физикална и рехабилитационна медицина", осъществявани в структури от I, II или III ниво на компетентност в съответствие с утвърдения медицински стандарт „Физикална и рехабилитационна медицина"
[13] Легла за болнично лечение и медицински дейности в обхвата на медицинската специалност „Физикална и рехабилитационна медицина", осъществявани в структури от II или III ниво на компетентност в съответствие с утвърдения медицински стандарт „Физикална и рехабилитационна медицина", необходими за осигуряване на медицински дейности по физикална и рехабилитационна медицина в обхвата на задължителното здравно осигуряване.
[14] Потребностите от легла за болнично лечение и медицински дейности в обхвата на медицинската специалност „Детска психиатрия" са планирани в рамките на леглата по медицинската специалност „Психиатрия" с ниво на компетентност в съответствие с утвърдения медицински стандарт „Психиатрия", в т.ч. конкретните потребности от легла за болнично лечение и медицински дейности, които се планират на регионално ниво съгласно Приложение № 33.
[15] Брой структури за медицински дейности в обхвата на медицинската специалност „Спешна медицина" от съответното ниво на компетентност, съгласно утвърдения медицински стандарт.
[16] Брой структури за медицински дейности в обхвата на медицинската специалност „Обща и клинична патология", съгласно утвърдения медицински стандарт, осъществявани в лечебни заведения за болнична помощ, които задължително разполагат с възможност за извършване на патоанатомични аутопсии съгласно медицински стандарт „Обща и клинична патология".
[17] Брой структури за медицински дейности в обхвата на медицинската специалност „Съдебна медицина", съгласно утвърдения медицински стандарт.
[18] Легла за болнично лечение и медицински дейности в обхвата на медицинската специалност „Физикална и рехабилитационна медицина", осъществявани в структури в болнични лечебни заведения за активно лечение, изискващи най-малко II ниво на компетентност, съгласно утвърдения медицински стандарт.

Приложение № 30 към т. I, подточка 3

III. Конкретни потребности от легла за болнично лечение и медицински дейности по видове и нива на компетентност на съответните структури в Североизточен район (NUTS 2)

1. Област Варна

1.1. Болнични легла за активно лечение

ОБЛАСТ ВАРНА				
Медицински дейности по видове	**ПОТРЕБНОСТИ**			
	Брой легла за медицински дейности по нива на компетентност[1]			
	I[2]	**II[3]**	**P[4]**	**Общо**
ОБЩО ЛЕГЛА ЗА АКТИВНО ЛЕЧЕНИЕ	**588**	**787**	**672**	**2047**
Интензивни легла	**N/A**	**58**	**63**	**121**
Анестезиология и интензивно лечение	N/A	58	63	121
Терапевтични легла	**350**	**284**	**311**	**945**
Вътрешни Болести – Непрофилирани[5]	-	-	-	-
Гастроентерология[5]		128	10	138
Ендокринология и болести на обмяната[5]	25	3	7	35
Инфекциозни болести	46	3	3	52
Кардиология[5]	105	5	40	150
Клинична алергология[5]	N/A	N/A	5	5
Клинична имунология[5]	N/A	N/A	2	2
Клинична токсикология[5]	N/A	7	1	8
Клинична хематология[5]	27	2	46	75
Кожни и венерически болести		10	1	11
Лъчелечение[6]	N/A		60	60
Медицинска онкология[6]	N/A		84	84
Нуклеарна медицина[6]	N/A		2	2
Нервни болести	69	53	3	125
Нефрология[5]	18	10	14	42
Пневмология и фтизиатрия[5]	60	21	30	111
Ревматология[5]		42	3	45
Хирургични легла	**54**	**339**	**199**	**592**
Гръдна хирургия[7]	-	-	31	31
Детска хирургия[7]	-	-	12	12
Кардиохирургия	N/A	N/A	25	25
Лицево-челюстна хирургия[7]	N/A	5	7	12
Неврохирургия[7]	N/A	30	8	38
Ортопедия и травматология[7]	-	65	55	120
Очни болести	-	19	3	22
Пластично-възстановителна хирургия[7]	N/A	15	5	20
Съдова хирургия[7]	N/A	28	12	40
Урология[7]	20	32	8	60
Ушно-носно-гърлени болести	11	15	3	29
Хирургия[7]	23	130	30	183
Педиатрични легла	**106**	**57**	**91**	**254**
Неонатология[8]	60	30	5	95
Педиатрия[9], в т.ч.:	46	27	86	159
Детска гастроентерология[9,10]	N/A	N/A	7	7
Детска ендокринология и болести на обмяната[9,10]	N/A	N/A	14	14
Детска кардиология[9,10]	N/A	N/A	16	16
Детска клинична хематология и онкология[9,10]	N/A	N/A	20	20
Детска неврология[9,10]	N/A	N/A	5	5
Детска нефрология и хемодиализа[9,10]	N/A	N/A	7	7
Детска пневмология и фтизиатрия[9,10]	N/A	N/A	12	12
Детска ревматология[9,10]	N/A	N/A	5	5
Акушеро-гинекологични легла[11]	**78**	**49**	**8**	**135**

1.2. Болнични легла за дългосрочни грижи

ОБЛАСТ ВАРНА	
Медицински дейности по видове	**ПОТРЕБНОСТИ**
	Брой легла за медицински дейности по нива на компетентност[1]
За продължително лечение	288
За палиативни грижи	59

1.3. Болнични легла за рехабилитация

ОБЛАСТ ВАРНА				
Медицински дейности по Физикална и рехабилитационна медицина	**ПОТРЕБНОСТИ**			
	Брой легла за медицински дейности по нива на компетентност[1]			
	I[2]	**II[3, 18]**	**P[4]**	**Общо**
Физикална и рехабилитационна медицина[12], в т. ч.:	302			302
за медицински дейности по физикална и рехабилитационна медицина в обхвата на задължителното здравно осигуряване[13]	-	55	88	143

1.4. Психиатрични болнични легла

ОБЛАСТ ВАРНА				
Медицински дейности по Психиатрия[14]	**ПОТРЕБНОСТИ**			
	Брой легла за медицински дейности по нива на компетентност[1]			
	I[2]	**II[3]**	**P[4]**	**Общо**
Психиатрия, в т.ч.:	-	-	180	180
Детска психиатрия	-	-	30	30

1.5. Други медицински дейности

ОБЛАСТ ВАРНА		
БРОЙ СТРУКТУРИ ПО СПЕШНА МЕДИЦИНА[15]	**БРОЙ СТРУКТУРИ ПО ОБЩА И КЛИНИЧНА ПАТОЛОГИЯ[16]**	**БРОЙ СТРУКТУРИ ПО СЪДЕБНА МЕДИЦИНА[17]**
Конкретни потребности	**Конкретни потребности**	**Конкретни потребности**
2	1	1

Забележки:

[1] Легла за болнично лечение и медицински дейности, изискващи минимум посоченото ниво на компетентност, осъществявани в структури с ниво на компетентност в съответствие с утвърдените медицински стандарти.
[2] Легла за болнично лечение и медицински дейности, изискващи минимум I ниво на компетентност (включват легла в структури от I, II или III ниво на компетентност) в съответствие с утвърдените медицински стандарти
[3] Легла за болнично лечение и медицински дейности, изискващи минимум II ниво на компетентност (включват легла в структури от II или III ниво на компетентност) в съответствие с утвърдените медицински стандарти, както и легла в структури от I ниво на компетентност, в които е допустимо осъществяване на дейност от II ниво на компетентност в условия на спешност.
[4] Легла за болнично лечение и медицински дейности, които се планират на регионално ниво (включват легла в структури с ниво на компетентност, съгласно Приложение № 33), както и легла в структури от I или II ниво на компетентност, в които е допустимо осъществяване на дейност от по-високо ниво на компетентност с регионално значение в условия на спешност.
[5] Легла за болнично лечение и медицински дейности, разкрити в структури по вътрешни болести, за които в Правилника за устройството, дейността и вътрешния ред на лечебното заведение не е посочен вида на осъществяваната медицинска дейност. Потребностите от медицински дейности, осъществявани на легла по вътрешни болести – непрофилирани са планирани в рамките на леглата за медицински дейности по посочените медицински специалности и могат да се осъществяват в структури по медицинската специалност „Вътрешни болести" или в структури по съответната медицинска специалност, в съответствие с утвърдените медицински стандарти.
[6] Легла за болнично лечение и медицински дейности в обхвата на посочените медицински специалности само за нуждите на лечение с непрекъснат болничен престой над 24 часа (1 леглоден).
[7] Легла за болнично лечение и медицински дейности в обхвата на посочените медицински специалности, осъществявани в структури с хирургични легла по съответната или друга медицинска специалност с ниво на компетентност в съответствие с утвърдените медицински стандарти.
[8] Легла за болнично лечение и медицински дейности в обхвата на медицинската специалност „Неонатология", осъществявани в структури по медицинските специалности „Неонатология" или „Акушерство и гинекология" с ниво на компетентност в съответствие с утвърдените медицински стандарти.
[9] Легла за болнично лечение и медицински дейности в обхвата на медицинската специалност „Педиатрия" или останалите посочени медицински специалности, осъществявани в структури с ниво на компетентност в съответствие с утвърдения медицински стандарт „Педиатрия".
[10] Потребностите от легла за болнично лечение и медицински дейности в обхвата на посочените медицински специалности са планирани в рамките на леглата по медицинската специалност „Педиатрия" от I, II или III ниво на компетентност в съответствие с утвърдения медицински стандарт „Педиатрия", в т.ч. конкретните потребности от легла за болнично лечение и медицински дейности, които се планират на регионално ниво съгласно Приложение № 33.
[11] Легла за болнично лечение и медицински дейности в обхвата на медицинската специалност „Акушерство и гинекология", осъществявани в структури по медицинската специалност „Акушерство и гинекология", в рамките на които могат да се изпълняват конкретни медицински дейности в обхвата на специалността – гинекология, патологична бременност, акушерство, репродуктивна медицина и др.
[12] Легла за болнично лечение и медицински дейности в обхвата на медицинската специалност „Физикална и рехабилитационна медицина", осъществявани в структури от I, II или III ниво на компетентност в съответствие с утвърдения медицински стандарт „Физикална и рехабилитационна медицина"
[13] Легла за болнично лечение и медицински дейности в обхвата на медицинската специалност „Физикална и рехабилитационна медицина", осъществявани в структури от II или III ниво на компетентност в съответствие с утвърдения медицински стандарт „Физикална и рехабилитационна медицина", необходими за осигуряване на медицински дейности по физикална и рехабилитационна медицина в обхвата на задължителното здравно осигуряване.
[14] Потребностите от легла за болнично лечение и медицински дейности в обхвата на медицинската специалност „Детска психиатрия" са планирани в рамките на леглата по медицинската специалност „Психиатрия" с ниво на компетентност в съответствие с утвърдения медицински стандарт „Психиатрия", в т.ч. конкретните потребности от легла за болнично лечение и медицински дейности, които се планират на регионално ниво съгласно Приложение № 33.
[15] Брой структури за медицински дейности в обхвата на медицинската специалност „Спешна медицина" от съответното ниво на компетентност, съгласно утвърдения медицински стандарт.
[16] Брой структури за медицински дейности в обхвата на медицинската специалност „Обща и клинична патология", съгласно утвърдения медицински стандарт, осъществявани в лечебни заведения за болнична помощ, които задължително разполагат с възможност за извършване на патоанатомични аутопсии съгласно медицински стандарт „Обща и клинична патология".
[17] Брой структури за медицински дейности в обхвата на медицинската специалност „Съдебна медицина", съгласно утвърдения медицински стандарт.
[18] Легла за болнично лечение и медицински дейности в обхвата на медицинската специалност „Физикална и рехабилитационна медицина", осъществявани в структури в болнични лечебни заведения за активно лечение, изискващи най-малко II ниво на компетентност, съгласно утвърдения медицински стандарт.

2. Област Добрич

2.1. Болнични легла за активно лечение

ОБЛАСТ ДОБРИЧ				
Медицински дейности по видове	**ПОТРЕБНОСТИ**			
	Брой легла за медицински дейности по нива на компетентност[1]			
	I[2]	**II[3]**	**P[4]**	**Общо**
ОБЩО ЛЕГЛА ЗА АКТИВНО ЛЕЧЕНИЕ	**214**	**168**	**33**	**415**
Интензивни легла	**N/A**	**14**	**5**	**19**
Анестезиология и интензивно лечение	N/A	14	5	19
Терапевтични легла	**139**	**71**	**20**	**230**
Вътрешни Болести – Непрофилирани[5]	-	-	-	-
Гастроентерология[5]	-	23	-	23
Ендокринология и болести на обмяната[5]	12	1	-	13
Инфекциозни болести	10	1	-	11
Кардиология[5]	34	2	13	49
Клинична алергология[5]	N/A	N/A	-	-
Клинична имунология[5]	N/A	N/A	-	-
Клинична токсикология[5]	N/A	-	-	-
Клинична хематология[5]	1	-	-	1
Кожни и венерически болести	-	9	-	9
Лъчелечение[6]	N/A	-	-	-
Медицинска онкология[6]	N/A		7	7
Нуклеарна медицина[6]	N/A	-	-	-
Нервни болести	37	16		53
Нефрология[5]	19	6	-	25
Пневмология и фтизиатрия[5]	26	8	-	34
Ревматология[5]		5		5
Хирургични легла	**13**	**46**	**8**	**67**
Гръдна хирургия[7]	N/A	-	-	-
Детска хирургия[7]	-	-	-	-
Кардиохирургия	N/A	N/A	-	-
Лицево-челюстна хирургия[7]	N/A	-	-	-
Неврохирургия[7]	N/A	10	-	10
Ортопедия и травматология[7]	-	10	8	18
Очни болести	-	-	-	-
Пластично-възстановителна хирургия[7]	N/A	-	-	-
Съдова хирургия[7]	N/A			-
Урология[7]	2	3	-	5
Ушно-носно-гърлени болести	1	3	-	4
Хирургия[7]	10	20	-	30
Педиатрични легла	**41**	**23**	**-**	**64**
Неонатология[8]	15	8	-	23
Педиатрия[9], в т.ч.:	26	15	-	41
Детска гастроентерология[9,10]	N/A	N/A	-	-
Детска ендокринология и болести на обмяната[9,10]	N/A	N/A	-	-
Детска кардиология[9,10]	N/A	N/A	-	-
Детска клинична хематология и онкология[9,10]	N/A	N/A	-	-
Детска неврология[9,10]	N/A	N/A	-	-
Детска нефрология и хемодиализа[9,10]	N/A	N/A	-	-
Детска пневмология и фтизиатрия[9,10]	N/A	N/A	-	-
Детска ревматология[9,10]	N/A	N/A	-	-
Акушеро-гинекологични легла[11]	**21**	**14**		**35**

2.2. Болнични легла за дългосрочни грижи

ОБЛАСТ ДОБРИЧ	
Медицински дейности по видове	**ПОТРЕБНОСТИ**
	Брой легла за медицински дейности по нива на компетентност[1]
За продължително лечение	127
За палиативни грижи	22

2.3. Болнични легла за рехабилитация

ОБЛАСТ ДОБРИЧ				
Медицински дейности по Физикална и рехабилитационна медицина	**ПОТРЕБНОСТИ**			
	Брой легла за медицински дейности по нива на компетентност[1]			
	I[2]	**II[3, 18]**	**P[4]**	**Общо**
Физикална и рехабилитационна медицина[12], в т. ч.:	111			111
за медицински дейности по физикална и рехабилитационна медицина в обхвата на задължителното здравно осигуряване[13]	-	10	55	65

2.4. Психиатрични болнични легла

ОБЛАСТ ДОБРИЧ				
Медицински дейности по Психиатрия[14]	**ПОТРЕБНОСТИ**			
	Брой легла за медицински дейности по нива на компетентност[1]			
	I[2]	**II[3]**	**P[4]**	**Общо**
Психиатрия, в т.ч.:	-	-	200	200
Детска психиатрия	-	-	-	-

2.5. Други медицински дейности

ОБЛАСТ ДОБРИЧ		
БРОЙ СТРУКТУРИ ПО СПЕШНА МЕДИЦИНА[15]	**БРОЙ СТРУКТУРИ ПО ОБЩА И КЛИНИЧНА ПАТОЛОГИЯ[16]**	**БРОЙ СТРУКТУРИ ПО СЪДЕБНА МЕДИЦИНА[17]**
Конкретни потребности	**Конкретни потребности**	**Конкретни потребности**
1	1	1

Забележки:

[1] Легла за болнично лечение и медицински дейности, изискващи минимум посоченото ниво на компетентност, осъществявани в структури с ниво на компетентност в съответствие с утвърдените медицински стандарти.
[2] Легла за болнично лечение и медицински дейности, изискващи минимум I ниво на компетентност (включват легла в структури от I, II или III ниво на компетентност) в съответствие с утвърдените медицински стандарти
[3] Легла за болнично лечение и медицински дейности, изискващи минимум II ниво на компетентност (включват легла в структури от II или III ниво на компетентност) в съответствие с утвърдените медицински стандарти, както и легла в структури от I ниво на компетентност, в които е допустимо осъществяване на дейност от II ниво на компетентност в условия на спешност.
[4] Легла за болнично лечение и медицински дейности, които се планират на регионално ниво (включват легла в структури с ниво на компетентност, съгласно Приложение № 33), както и легла в структури от I или II ниво на компетентност, в които е допустимо осъществяване на дейност от по-високо ниво на компетентност с регионално значение в условия на спешност.
[5] Легла за болнично лечение и медицински дейности, разкрити в структури по вътрешни болести, за които в Правилника за устройството, дейността и вътрешния ред на лечебното заведение не е посочен вида на осъществяваната медицинска дейност. Потребностите от медицински дейности, осъществявани на легла по вътрешни болести – непрофилирани са планирани в рамките на леглата за медицински дейности по посочените медицински специалности и могат да се осъществяват в структури по медицинската специалност „Вътрешни болести" или в структури по съответната медицинска специалност, в съответствие с утвърдените медицински стандарти.
[6] Легла за болнично лечение и медицински дейности в обхвата на посочените медицински специалности само за нуждите на лечение с непрекъснат болничен престой над 24 часа (1 леглоден).
[7] Легла за болнично лечение и медицински дейности в обхвата на посочените медицински специалности, осъществявани в структури с хирургични легла по съответната или друга медицинска специалност с ниво на компетентност в съответствие с утвърдените медицински стандарти.
[8] Легла за болнично лечение и медицински дейности в обхвата на медицинската специалност „Неонатология", осъществявани в структури по медицинските специалности „Неонатология" или „Акушерство и гинекология" с ниво на компетентност в съответствие с утвърдените медицински стандарти.
[9] Легла за болнично лечение и медицински дейности в обхвата на медицинската специалност „Педиатрия" или останалите посочени медицински специалности, осъществявани в структури с ниво на компетентност в съответствие с утвърдения медицински стандарт „Педиатрия".
[10] Потребностите от легла за болнично лечение и медицински дейности в обхвата на посочените медицински специалности са планирани в рамките на леглата по медицинската специалност „Педиатрия" от I, II или III ниво на компетентност в съответствие с утвърдения медицински стандарт „Педиатрия", в т.ч. конкретните потребности от легла за болнично лечение и медицински дейности, които се планират на регионално ниво съгласно Приложение № 33.
[11] Легла за болнично лечение и медицински дейности в обхвата на медицинската специалност „Акушерство и гинекология", осъществявани в структури по медицинската специалност „Акушерство и гинекология", в рамките на които могат да се изпълняват конкретни медицински дейности в обхвата на специалността – гинекология, патологична бременност, акушерство, репродуктивна медицина и др.
[12] Легла за болнично лечение и медицински дейности в обхвата на медицинската специалност „Физикална и рехабилитационна медицина", осъществявани в структури от I, II или III ниво на компетентност в съответствие с утвърдения медицински стандарт „Физикална и рехабилитационна медицина"
[13] Легла за болнично лечение и медицински дейности в обхвата на медицинската специалност „Физикална и рехабилитационна медицина", осъществявани в структури от II или III ниво на компетентност в съответствие с утвърдения медицински стандарт „Физикална и рехабилитационна медицина", необходими за осигуряване на медицински дейности по физикална и рехабилитационна медицина в обхвата на задължителното здравно осигуряване.
[14] Потребностите от легла за болнично лечение и медицински дейности в обхвата на медицинската специалност „Детска психиатрия" са планирани в рамките на леглата по медицинската специалност „Психиатрия" с ниво на компетентност в съответствие с утвърдения медицински стандарт „Психиатрия", в т.ч. конкретните потребности от легла за болнично лечение и медицински дейности, които се планират на регионално ниво съгласно Приложение № 33.
[15] Брой структури за медицински дейности в обхвата на медицинската специалност „Спешна медицина" от съответното ниво на компетентност, съгласно утвърдения медицински стандарт.
[16] Брой структури за медицински дейности в обхвата на медицинската специалност „Обща и клинична патология", съгласно утвърдения медицински стандарт, осъществявани в лечебни заведения за болнична помощ, които задължително разполагат с възможност за извършване на патоанатомични аутопсии съгласно медицински стандарт „Обща и клинична патология".
[17] Брой структури за медицински дейности в обхвата на медицинската специалност „Съдебна медицина", съгласно утвърдения медицински стандарт.
[18] Легла за болнично лечение и медицински дейности в обхвата на медицинската специалност „Физикална и рехабилитационна медицина", осъществявани в структури в болнични лечебни заведения за активно лечение, изискващи най-малко II ниво на компетентност, съгласно утвърдения медицински стандарт.

3. Област Търговище

3.1. Болнични легла за активно лечение

ОБЛАСТ ТЪРГОВИЩЕ				
Медицински дейности по видове	**ПОТРЕБНОСТИ**			
	Брой легла за медицински дейности по нива на компетентност[1]			
	I[2]	**II[3]**	**P[4]**	**Общо**
ОБЩО ЛЕГЛА ЗА АКТИВНО ЛЕЧЕНИЕ	**216**	**208**	**28**	**452**
Интензивни легла	**-**	**16**	**4**	**20**
Анестезиология и интензивно лечение	-	16	4	20
Терапевтични легла	**131**	**67**	**10**	**208**
Вътрешни Болести – Непрофилирани[5]	-	-	-	-
Гастроентерология[5]	-	18	-	18
Ендокринология и болести на обмяната[5]	13	1	-	14
Инфекциозни болести	7	1	-	8
Кардиология[5]	31	1	10	42
Клинична алергология[5]	N/A	N/A	-	-
Клинична имунология[5]	N/A	N/A	-	-
Клинична токсикология[5]	N/A	-	-	-
Клинична хематология[5]	4	1	-	5
Кожни и венерически болести	-	11	-	11
Лъчелечение[6]	N/A	-	-	-
Медицинска онкология[6]	N/A	-	-	-
Нуклеарна медицина[6]	N/A	-	-	-
Нервни болести	45	19	-	64
Нефрология[5]	5	2	-	7
Пневмология и фтизиатрия[5]	26	8	-	34
Ревматология[5]	-	5	-	5
Хирургични легла	**15**	**83**	**14**	**112**
Гръдна хирургия[7]	N/A	-	-	-
Детска хирургия[7]	-	-	-	-
Кардиохирургия	N/A	N/A	-	-
Лицево-челюстна хирургия[7]	N/A	-	-	-
Неврохирургия[7]	N/A	-	-	-
Ортопедия и травматология[7]	-	10	8	18
Очни болести	-	20	3	23
Пластично-възстановителна хирургия[7]	N/A	-	-	-
Съдова хирургия[7]	N/A	-	-	-
Урология[7]	5	9	-	14
Ушно-носно-гърлени болести	2	5	-	7
Хирургия[7]	8	39	3	50
Педиатрични легла	**43**	**24**	**-**	**67**
Неонатология[8]	9	5	-	14
Педиатрия[9], в т.ч.:	34	19	-	53
Детска гастроентерология[9,10]	N/A	N/A	-	**-**
Детска ендокринология и болести на обмяната[9,10]	N/A	N/A	-	**-**
Детска кардиология[9,10]	N/A	N/A	-	**-**
Детска клинична хематология и онкология[9,10]	N/A	N/A	-	**-**
Детска неврология[9,10]	N/A	N/A	-	**-**
Детска нефрология и хемодиализа[9,10]	N/A	N/A	-	**-**
Детска пневмология и фтизиатрия[9,10]	N/A	N/A	-	**-**
Детска ревматология[9,10]	N/A	N/A	-	**-**
Акушеро-гинекологични легла[11]	**27**	**18**	**-**	**45**

3.2. Болнични легла за дългосрочни грижи

ОБЛАСТ ТЪРГОВИЩЕ	
Медицински дейности по видове	**ПОТРЕБНОСТИ**
	Брой легла за медицински дейности по нива на компетентност[1]
За продължително лечение	69
За палиативни грижи	14

3.3. Болнични легла за рехабилитация

ОБЛАСТ ТЪРГОВИЩЕ				
Медицински дейности по Физикална и рехабилитационна медицина	**ПОТРЕБНОСТИ**			
	Брой легла за медицински дейности по нива на компетентност[1]			
	I[2]	**II[3, 18]**	**P[4]**	**Общо**
Физикална и рехабилитационна медицина[12], в т. ч.:	60			60
за медицински дейности по физикална и рехабилитационна медицина в обхвата на задължителното здравно осигуряване[13]	-	-	10	10

3.4. Психиатрични болнични легла

ОБЛАСТ ТЪРГОВИЩЕ				
Медицински дейности по Психиатрия[14]	**ПОТРЕБНОСТИ**			
	Брой легла за медицински дейности по нива на компетентност[1]			
	I[2]	**II[3]**	**P[4]**	**Общо**
Психиатрия, в т.ч.:	-	-	83	83
Детска психиатрия	-	-	-	-

3.5. Други медицински дейности

ОБЛАСТ ТЪРГОВИЩЕ		
БРОЙ СТРУКТУРИ ПО СПЕШНА МЕДИЦИНА[15]	**БРОЙ СТРУКТУРИ ПО ОБЩА И КЛИНИЧНА ПАТОЛОГИЯ[16]**	**БРОЙ СТРУКТУРИ ПО СЪДЕБНА МЕДИЦИНА[17]**
Конкретни потребности	**Конкретни потребности**	**Конкретни потребности**
1	1	1

Забележки:

[1] Легла за болнично лечение и медицински дейности, изискващи минимум посоченото ниво на компетентност, осъществявани в структури с ниво на компетентност в съответствие с утвърдените медицински стандарти.
[2] Легла за болнично лечение и медицински дейности, изискващи минимум I ниво на компетентност (включват легла в структури от I, II или III ниво на компетентност) в съответствие с утвърдените медицински стандарти
[3] Легла за болнично лечение и медицински дейности, изискващи минимум II ниво на компетентност (включват легла в структури от II или III ниво на компетентност) в съответствие с утвърдените медицински стандарти, както и легла в структури от I ниво на компетентност, в които е допустимо осъществяване на дейност от II ниво на компетентност в условия на спешност.
[4] Легла за болнично лечение и медицински дейности, които се планират на регионално ниво (включват легла в структури с ниво на компетентност, съгласно Приложение № 33), както и легла в структури от I или II ниво на компетентност, в които е допустимо осъществяване на дейност от по-високо ниво на компетентност с регионално значение в условия на спешност.
[5] Легла за болнично лечение и медицински дейности, разкрити в структури по вътрешни болести, за които в Правилника за устройството, дейността и вътрешния ред на лечебното заведение не е посочен вида на осъществяваната медицинска дейност. Потребностите от медицински дейности, осъществявани на легла по вътрешни болести – непрофилирани са планирани в рамките на леглата за медицински дейности по посочените медицински специалности и могат да се осъществяват в структури по медицинската специалност „Вътрешни болести" или в структури по съответната медицинска специалност, в съответствие с утвърдените медицински стандарти.
[6] Легла за болнично лечение и медицински дейности в обхвата на посочените медицински специалности само за нуждите на лечение с непрекъснат болничен престой над 24 часа (1 леглоден).
[7] Легла за болнично лечение и медицински дейности в обхвата на посочените медицински специалности, осъществявани в структури с хирургични легла по съответната или друга медицинска специалност с ниво на компетентност в съответствие с утвърдените медицински стандарти.
[8] Легла за болнично лечение и медицински дейности в обхвата на медицинската специалност „Неонатология", осъществявани в структури по медицинските специалности „Неонатология" или „Акушерство и гинекология" с ниво на компетентност в съответствие с утвърдените медицински стандарти.
[9] Легла за болнично лечение и медицински дейности в обхвата на медицинската специалност „Педиатрия" или останалите посочени медицински специалности, осъществявани в структури с ниво на компетентност в съответствие с утвърдения медицински стандарт „Педиатрия".
[10] Потребностите от легла за болнично лечение и медицински дейности в обхвата на посочените медицински специалности са планирани в рамките на леглата по медицинската специалност „Педиатрия" от I, II или III ниво на компетентност в съответствие с утвърдения медицински стандарт „Педиатрия", в т.ч. конкретните потребности от легла за болнично лечение и медицински дейности, които се планират на регионално ниво съгласно Приложение № 33.
[11] Легла за болнично лечение и медицински дейности в обхвата на медицинската специалност „Акушерство и гинекология", осъществявани в структури по медицинската специалност „Акушерство и гинекология", в рамките на които могат да се изпълняват конкретни медицински дейности в обхвата на специалността – гинекология, патологична бременност, акушерство, репродуктивна медицина и др.
[12] Легла за болнично лечение и медицински дейности в обхвата на медицинската специалност „Физикална и рехабилитационна медицина", осъществявани в структури от I, II или III ниво на компетентност в съответствие с утвърдения медицински стандарт „Физикална и рехабилитационна медицина"
[13] Легла за болнично лечение и медицински дейности в обхвата на медицинската специалност „Физикална и рехабилитационна медицина", осъществявани в структури от II или III ниво на компетентност в съответствие с утвърдения медицински стандарт „Физикална и рехабилитационна медицина", необходими за осигуряване на медицински дейности по физикална и рехабилитационна медицина в обхвата на задължителното здравно осигуряване.
[14] Потребностите от легла за болнично лечение и медицински дейности в обхвата на медицинската специалност „Детска психиатрия" са планирани в рамките на леглата по медицинската специалност „Психиатрия" с ниво на компетентност в съответствие с утвърдения медицински стандарт „Психиатрия", в т.ч. конкретните потребности от легла за болнично лечение и медицински дейности, които се планират на регионално ниво съгласно Приложение № 33.
[15] Брой структури за медицински дейности в обхвата на медицинската специалност „Спешна медицина" от съответното ниво на компетентност, съгласно утвърдения медицински стандарт.
[16] Брой структури за медицински дейности в обхвата на медицинската специалност „Обща и клинична патология", съгласно утвърдения медицински стандарт, осъществявани в лечебни заведения за болнична помощ, които задължително разполагат с възможност за извършване на патоанатомични аутопсии съгласно медицински стандарт „Обща и клинична патология".
[17] Брой структури за медицински дейности в обхвата на медицинската специалност „Съдебна медицина", съгласно утвърдения медицински стандарт.
[18] Легла за болнично лечение и медицински дейности в обхвата на медицинската специалност „Физикална и рехабилитационна медицина", осъществявани в структури в болнични лечебни заведения за активно лечение, изискващи най-малко II ниво на компетентност, съгласно утвърдения медицински стандарт.

4. Област Шумен

4.1. Болнични легла за активно лечение

ОБЛАСТ ШУМЕН				
Медицински дейности по видове	**ПОТРЕБНОСТИ**			
	Брой легла за медицински дейности по нива на компетентност[1]			
	I[2]	**II[3]**	**P[4]**	**Общо**
ОБЩО ЛЕГЛА ЗА АКТИВНО ЛЕЧЕНИЕ	**235**	**233**	**178**	**646**
Интензивни легла	**N/A**	**22**	**6**	**28**
Анестезиология и интензивно лечение	N/A	22	6	28
Терапевтични легла	**140**	**89**	**153**	**382**
Вътрешни Болести – Непрофилирани[5]	-	-	-	-
Гастроентерология[5]	-	21	-	21
Ендокринология и болести на обмяната[5]	13	1	-	14
Инфекциозни болести	10	5	-	15
Кардиология[5]	38	2	14	54
Клинична алергология[5]	N/A	N/A	-	-
Клинична имунология[5]	N/A	N/A	-	-
Клинична токсикология[5]	N/A	-	-	-
Клинична хематология[5]	5	1	-	6
Кожни и венерически болести	-	9	-	9
Лъчелечение[6]	N/A		105	105
Медицинска онкология[6]	N/A		23	23
Нуклеарна медицина[6]	N/A		-	-
Нервни болести	42	18	1	61
Нефрология[5]	4	2	-	6
Пневмология и фтизиатрия[5]	28	14	10	52
Ревматология[5]		16	-	16
Хирургични легла	**14**	**73**	**15**	**102**
Гръдна хирургия[7]	N/A	-	4	4
Детска хирургия[7]	-	-	2	2
Кардиохирургия	N/A	N/A	-	-
Лицево-челюстна хирургия[7]	N/A	-	-	-
Неврохирургия[7]	N/A	-	-	-
Ортопедия и травматология[7]	-	9	7	16
Очни болести	-	4		4
Пластично-възстановителна хирургия[7]	N/A	-	-	-
Съдова хирургия[7]	N/A		-	-
Урология[7]	3	7	-	10
Ушно-носно-гърлени болести	3	6	2	11
Хирургия[7]	8	47	-	55
Педиатрични легла	**49**	**29**	-	**78**
Неонатология[8]	**235**	**233**	**178**	**646**
Педиатрия[9], в т.ч.:	**N/A**	**22**	**6**	**28**
Детска гастроентерология[9,10]	N/A	22	6	28
Детска ендокринология и болести на обмяната[9,10]	**140**	**89**	**153**	**382**
Детска кардиология[9,10]	-	-	-	-
Детска клинична хематология и онкология[9,10]	-	21	-	21
Детска неврология[9,10]	13	1	-	14
Детска нефрология и хемодиализа[9,10]	10	5	-	15
Детска пневмология и фтизиатрия[9,10]	38	2	14	54
Детска ревматология[9,10]	N/A	N/A	-	-
Акушеро-гинекологични легла[11]	N/A	N/A	-	-

4.2. Болнични легла за дългосрочни грижи

ОБЛАСТ ШУМЕН	
Медицински дейности по видове	**ПОТРЕБНОСТИ**
	Брой легла за медицински дейности по нива на компетентност[1]
За продължително лечение	106
За палиативни грижи	77

4.3. Болнични легла за рехабилитация

ОБЛАСТ ШУМЕН				
Медицински дейности по Физикална и рехабилитационна медицина	**ПОТРЕБНОСТИ**			
	Брой легла за медицински дейности по нива на компетентност[1]			
	I[2]	**II[3, 18]**	**P[4]**	**Общо**
Физикална и рехабилитационна медицина[12], в т. ч.:	66			66
за медицински дейности по физикална и рехабилитационна медицина в обхвата на задължителното здравно осигуряване[13]	-	30	-	30

4.4. Психиатрични болнични легла

ОБЛАСТ ШУМЕН				
Медицински дейности по Психиатрия[14]	**ПОТРЕБНОСТИ**			
	Брой легла за медицински дейности по нива на компетентност[1]			
	I[2]	**II[3]**	**P[4]**	**Общо**
Психиатрия, в т.ч.:	-	-	180	180
Детска психиатрия	-	-	-	-

4.5. Други медицински дейности

ОБЛАСТ ШУМЕН		
БРОЙ СТРУКТУРИ ПО СПЕШНА МЕДИЦИНА[15]	**БРОЙ СТРУКТУРИ ПО ОБЩА И КЛИНИЧНА ПАТОЛОГИЯ[16]**	**БРОЙ СТРУКТУРИ ПО СЪДЕБНА МЕДИЦИНА[17]**
Конкретни потребности	**Конкретни потребности**	**Конкретни потребности**
1	1	1

Забележки:

[1] Легла за болнично лечение и медицински дейности, изискващи минимум посоченото ниво на компетентност, осъществявани в структури с ниво на компетентност в съответствие с утвърдените медицински стандарти.
[2] Легла за болнично лечение и медицински дейности, изискващи минимум I ниво на компетентност (включват легла в структури от I, II или III ниво на компетентност) в съответствие с утвърдените медицински стандарти
[3] Легла за болнично лечение и медицински дейности, изискващи минимум II ниво на компетентност (включват легла в структури от II или III ниво на компетентност) в съответствие с утвърдените медицински стандарти, както и легла в структури от I ниво на компетентност, в които е допустимо осъществяване на дейност от II ниво на компетентност в условия на спешност.
[4] Легла за болнично лечение и медицински дейности, които се планират на регионално ниво (включват легла в структури с ниво на компетентност, съгласно Приложение № 33), както и легла в структури от I или II ниво на компетентност, в които е допустимо осъществяване на дейност от по-високо ниво на компетентност с регионално значение в условия на спешност.
[5] Легла за болнично лечение и медицински дейности, разкрити в структури по вътрешни болести, за които в Правилника за устройството, дейността и вътрешния ред на лечебното заведение не е посочен вида на осъществяваната медицинска дейност. Потребностите от медицински дейности, осъществявани на легла по вътрешни болести – непрофилирани са планирани в рамките на леглата за медицински дейности по посочените медицински специалности и могат да се осъществяват в структури по медицинската специалност „Вътрешни болести" или в структури по съответната медицинска специалност, в съответствие с утвърдените медицински стандарти.
[6] Легла за болнично лечение и медицински дейности в обхвата на посочените медицински специалности само за нуждите на лечение с непрекъснат болничен престой над 24 часа (1 леглоден).
[7] Легла за болнично лечение и медицински дейности в обхвата на посочените медицински специалности, осъществявани в структури с хирургични легла по съответната или друга медицинска специалност с ниво на компетентност в съответствие с утвърдените медицински стандарти.
[8] Легла за болнично лечение и медицински дейности в обхвата на медицинската специалност „Неонатология", осъществявани в структури по медицинските специалности „Неонатология" или „Акушерство и гинекология" с ниво на компетентност в съответствие с утвърдените медицински стандарти.
[9] Легла за болнично лечение и медицински дейности в обхвата на медицинската специалност „Педиатрия" или останалите посочени медицински специалности, осъществявани в структури с ниво на компетентност в съответствие с утвърдения медицински стандарт „Педиатрия".
[10] Потребностите от легла за болнично лечение и медицински дейности в обхвата на посочените медицински специалности са планирани в рамките на леглата по медицинската специалност „Педиатрия" от I, II или III ниво на компетентност в съответствие с утвърдения медицински стандарт „Педиатрия", в т.ч. конкретните потребности от легла за болнично лечение и медицински дейности, които се планират на регионално ниво съгласно Приложение № 33.
[11] Легла за болнично лечение и медицински дейности в обхвата на медицинската специалност „Акушерство и гинекология", осъществявани в структури по медицинската специалност „Акушерство и гинекология", в рамките на които могат да се изпълняват конкретни медицински дейности в обхвата на специалността – гинекология, патологична бременност, акушерство, репродуктивна медицина и др.
[12] Легла за болнично лечение и медицински дейности в обхвата на медицинската специалност „Физикална и рехабилитационна медицина", осъществявани в структури от I, II или III ниво на компетентност в съответствие с утвърдения медицински стандарт „Физикална и рехабилитационна медицина"
[13] Легла за болнично лечение и медицински дейности в обхвата на медицинската специалност „Физикална и рехабилитационна медицина", осъществявани в структури от II или III ниво на компетентност в съответствие с утвърдения медицински стандарт „Физикална и рехабилитационна медицина", необходими за осигуряване на медицински дейности по физикална и рехабилитационна медицина в обхвата на задължителното здравно осигуряване.
[14] Потребностите от легла за болнично лечение и медицински дейности в обхвата на медицинската специалност „Детска психиатрия" са планирани в рамките на леглата по медицинската специалност „Психиатрия" с ниво на компетентност в съответствие с утвърдения медицински стандарт „Психиатрия", в т.ч. конкретните потребности от легла за болнично лечение и медицински дейности, които се планират на регионално ниво съгласно Приложение № 33.
[15] Брой структури за медицински дейности в обхвата на медицинската специалност „Спешна медицина" от съответното ниво на компетентност, съгласно утвърдения медицински стандарт.
[16] Брой структури за медицински дейности в обхвата на медицинската специалност „Обща и клинична патология", съгласно утвърдения медицински стандарт, осъществявани в лечебни заведения за болнична помощ, които задължително разполагат с възможност за извършване на патоанатомични аутопсии съгласно медицински стандарт „Обща и клинична патология".
[17] Брой структури за медицински дейности в обхвата на медицинската специалност „Съдебна медицина", съгласно утвърдения медицински стандарт.
[18] Легла за болнично лечение и медицински дейности в обхвата на медицинската специалност „Физикална и рехабилитационна медицина", осъществявани в структури в болнични лечебни заведения за активно лечение, изискващи най-малко II ниво на компетентност, съгласно утвърдения медицински стандарт.

5. Общо за Североизточен район (NUTS2)

5.1. Болнични легла за активно лечение

СЕВЕРОИЗТОЧЕН РАЙОН (NUTS2)				
Медицински дейности по видове	**ПОТРЕБНОСТИ**			
	Брой легла за медицински дейности по нива на компетентност[1]			
	I[2]	**II[3]**	**P[4]**	**Общо**
ОБЩО ЛЕГЛА ЗА АКТИВНО ЛЕЧЕНИЕ	**1253**	**1396**	**911**	**3560**
Интензивни легла	**N/A**	**110**	**78**	**188**
Анестезиология и интензивно лечение	N/A	110	78	188
Терапевтични легла	**760**	**511**	**494**	**1765**
Вътрешни Болести – Непрофилирани[5]	-	-	-	-
Гастроентерология[5]	-	190	10	200
Ендокринология и болести на обмяната[5]	63	6	7	76
Инфекциозни болести	73	10	3	86
Кардиология[5]	208	10	77	295
Клинична алергология[5]	N/A	N/A	5	5
Клинична имунология[5]	N/A	N/A	2	2
Клинична токсикология[5]	N/A	7	1	8
Клинична хематология[5]	37	4	46	87
Кожни и венерически болести	-	39	1	40
Лъчелечение[6]	N/A	-	165	165
Медицинска онкология[6]	N/A	-	114	114
Нуклеарна медицина[6]	N/A	-	2	2
Нервни болести	193	106	4	303
Нефрология[5]	46	20	14	80
Пневмология и фтизиатрия[5]	140	51	40	231
Ревматология[5]	-	68	3	71
Хирургични легла	**96**	**541**	**236**	**873**
Гръдна хирургия[7]	N/A	-	35	35
Детска хирургия[7]	-	-	14	14
Кардиохирургия	N/A	N/A	25	25
Лицево-челюстна хирургия[7]	N/A	5	7	12
Неврохирургия[7]	N/A	40	8	48
Ортопедия и травматология[7]	-	94	78	172
Очни болести	-	43	6	49
Пластично-възстановителна хирургия[7]	N/A	15	5	20
Съдова хирургия[7]	N/A	28	12	40
Урология[7]	30	51	8	89
Ушно-носно-гърлени болести	17	29	5	51
Хирургия[7]	49	236	33	318
Педиатрични легла	**239**	**133**	**91**	**463**
Неонатология[8]	101	54	5	160
Педиатрия[9], в т.ч.:	138	79	86	303
Детска гастроентерология[9,10]	N/A	N/A	7	7
Детска ендокринология и болести на обмяната[9,10]	N/A	N/A	14	14
Детска кардиология[9,10]	N/A	N/A	16	16
Детска клинична хематология и онкология[9,10]	N/A	N/A	20	20
Детска неврология[9,10]	N/A	N/A	5	5
Детска нефрология и хемодиализа[9,10]	N/A	N/A	7	7
Детска пневмология и фтизиатрия[9,10]	N/A	N/A	12	12
Детска ревматология[9,10]	N/A	N/A	5	5
Акушеро-гинекологични легла[11]	**158**	**101**	**12**	**271**

5.2. Болнични легла за дългосрочни грижи

СЕВЕРОИЗТОЧЕН РАЙОН (NUTS2)	
Медицински дейности по видове	**ПОТРЕБНОСТИ**
	Брой легла за медицински дейности по нива на компетентност[1]
За продължително лечение	590
За палиативни грижи	172

5.3. Болнични легла за рехабилитация

СЕВЕРОИЗТОЧЕН РАЙОН (NUTS2)				
Медицински дейности по Физикална и рехабилитационна медицина	**ПОТРЕБНОСТИ**			
	Брой легла за медицински дейности по нива на компетентност[1]			
	I[2]	**II[3, 18]**	**P[4]**	**Общо**
Физикална и рехабилитационна медицина[12], в т. ч.:	539			539
за медицински дейности по физикална и рехабилитационна медицина в обхвата на задължителното здравно осигуряване[13]	-	95	153	248

5.4. Психиатрични болнични легла

СЕВЕРОИЗТОЧЕН РАЙОН (NUTS2)				
Медицински дейности по Психиатрия[14]	**ПОТРЕБНОСТИ**			
	Брой легла за медицински дейности по нива на компетентност[1]			
	I[2]	**II[3]**	**P[4]**	**Общо**
Психиатрия, в т.ч.:	-	-	643	643
Детска психиатрия	-	-	30	30

5.5. Други медицински дейности

СЕВЕРОИЗТОЧЕН РАЙОН (NUTS2)		
БРОЙ СТРУКТУРИ ПО СПЕШНА МЕДИЦИНА[15]	**БРОЙ СТРУКТУРИ ПО ОБЩА И КЛИНИЧНА ПАТОЛОГИЯ[16]**	**БРОЙ СТРУКТУРИ ПО СЪДЕБНА МЕДИЦИНА[17]**
Конкретни потребности	**Конкретни потребности**	**Конкретни потребности**
5	4	4

Забележки:

[1] Легла за болнично лечение и медицински дейности, изискващи минимум посоченото ниво на компетентност, осъществявани в структури с ниво на компетентност в съответствие с утвърдените медицински стандарти.
[2] Легла за болнично лечение и медицински дейности, изискващи минимум I ниво на компетентност (включват легла в структури от I, II или III ниво на компетентност) в съответствие с утвърдените медицински стандарти
[3] Легла за болнично лечение и медицински дейности, изискващи минимум II ниво на компетентност (включват легла в структури от II или III ниво на компетентност) в съответствие с утвърдените медицински стандарти, както и легла в структури от I ниво на компетентност, в които е допустимо осъществяване на дейност от II ниво на компетентност в условия на спешност.
[4] Легла за болнично лечение и медицински дейности, които се планират на регионално ниво (включват легла в структури с ниво на компетентност, съгласно Приложение № 33), както и легла в структури от I или II ниво на компетентност, в които е допустимо осъществяване на дейност от по-високо ниво на компетентност с регионално значение в условия на спешност.
[5] Легла за болнично лечение и медицински дейности, разкрити в структури по вътрешни болести, за които в Правилника за устройството, дейността и вътрешния ред на лечебното заведение не е посочен вида на осъществяваната медицинска дейност. Потребностите от медицински дейности, осъществявани на легла по вътрешни болести – непрофилирани са планирани в рамките на леглата за медицински дейности по посочените медицински специалности и могат да се осъществяват в структури по медицинската специалност „Вътрешни болести" или в структури по съответната медицинска специалност, в съответствие с утвърдените медицински стандарти.
[6] Легла за болнично лечение и медицински дейности в обхвата на посочените медицински специалности само за нуждите на лечение с непрекъснат болничен престой над 24 часа (1 леглоден).
[7] Легла за болнично лечение и медицински дейности в обхвата на посочените медицински специалности, осъществявани в структури с хирургични легла по съответната или друга медицинска специалност с ниво на компетентност в съответствие с утвърдените медицински стандарти.
[8] Легла за болнично лечение и медицински дейности в обхвата на медицинската специалност „Неонатология", осъществявани в структури по медицинските специалности „Неонатология" или „Акушерство и гинекология" с ниво на компетентност в съответствие с утвърдените медицински стандарти.
[9] Легла за болнично лечение и медицински дейности в обхвата на медицинската специалност „Педиатрия" или останалите посочени медицински специалности, осъществявани в структури с ниво на компетентност в съответствие с утвърдения медицински стандарт „Педиатрия".
[10] Потребностите от легла за болнично лечение и медицински дейности в обхвата на посочените медицински специалности са планирани в рамките на леглата по медицинската специалност „Педиатрия" от I, II или III ниво на компетентност в съответствие с утвърдения медицински стандарт „Педиатрия", в т.ч. конкретните потребности от легла за болнично лечение и медицински дейности, които се планират на регионално ниво съгласно Приложение № 33.
[11] Легла за болнично лечение и медицински дейности в обхвата на медицинската специалност „Акушерство и гинекология", осъществявани в структури по медицинската специалност „Акушерство и гинекология", в рамките на които могат да се изпълняват конкретни медицински дейности в обхвата на специалността – гинекология, патологична бременност, акушерство, репродуктивна медицина и др.
[12] Легла за болнично лечение и медицински дейности в обхвата на медицинската специалност „Физикална и рехабилитационна медицина", осъществявани в структури от I, II или III ниво на компетентност в съответствие с утвърдения медицински стандарт „Физикална и рехабилитационна медицина"
[13] Легла за болнично лечение и медицински дейности в обхвата на медицинската специалност „Физикална и рехабилитационна медицина", осъществявани в структури от II или III ниво на компетентност в съответствие с утвърдения медицински стандарт „Физикална и рехабилитационна медицина", необходими за осигуряване на медицински дейности по физикална и рехабилитационна медицина в обхвата на задължителното здравно осигуряване.
[14] Потребностите от легла за болнично лечение и медицински дейности в обхвата на медицинската специалност „Детска психиатрия" са планирани в рамките на леглата по медицинската специалност „Психиатрия" с ниво на компетентност в съответствие с утвърдения медицински стандарт „Психиатрия", в т.ч. конкретните потребности от легла за болнично лечение и медицински дейности, които се планират на регионално ниво съгласно Приложение № 33.
[15] Брой структури за медицински дейности в обхвата на медицинската специалност „Спешна медицина" от съответното ниво на компетентност, съгласно утвърдения медицински стандарт.
[16] Брой структури за медицински дейности в обхвата на медицинската специалност „Обща и клинична патология", съгласно утвърдения медицински стандарт, осъществявани в лечебни заведения за болнична помощ, които задължително разполагат с възможност за извършване на патоанатомични аутопсии съгласно медицински стандарт „Обща и клинична патология".
[17] Брой структури за медицински дейности в обхвата на медицинската специалност „Съдебна медицина", съгласно утвърдения медицински стандарт.
[18] Легла за болнично лечение и медицински дейности в обхвата на медицинската специалност „Физикална и рехабилитационна медицина", осъществявани в структури в болнични лечебни заведения за активно лечение, изискващи най-малко II ниво на компетентност, съгласно утвърдения медицински стандарт.

Приложение № 30 към т. I, подточка 3

IV. Конкретни потребности от легла за болнично лечение и медицински дейности по видове и нива на компетентност на съответните структури в Югоизточен район (NUTS 2)

1. Област Бургас

1.1. Болнични легла за активно лечение

ОБЛАСТ БУРГАС				
Медицински дейности по видове	**ПОТРЕБНОСТИ**			
	Брой легла за медицински дейности по нива на компетентност[1]			
	I[2]	**II[3]**	**P[4]**	**Общо**
ОБЩО ЛЕГЛА ЗА АКТИВНО ЛЕЧЕНИЕ	**507**	**636**	**424**	**1567**
Интензивни легла	**N/A**	**46**	**24**	**70**
Анестезиология и интензивно лечение	N/A	46	24	70
Терапевтични легла	**286**	**219**	**238**	**743**
Вътрешни Болести – Непрофилирани[5]				-
Гастроентерология[5]		57		57
Ендокринология и болести на обмяната[5]	20	2		22
Инфекциозни болести	36	4		40
Кардиология[5]	43	11	42	96
Клинична алергология[5]	N/A	N/A	-	-
Клинична имунология[5]	N/A	N/A	-	-
Клинична токсикология[5]	N/A	-	3	3
Клинична хематология[5]	14	2		16
Кожни и венерически болести	-	9		9
Лъчелечение[6]	N/A		70	70
Медицинска онкология[6]	N/A		98	98
Нуклеарна медицина[6]	N/A	-		-
Нервни болести	72	65		137
Нефрология[5]	24	10	-	34
Пневмология и фтизиатрия[5]	77	44	25	146
Ревматология[5]	-	15	-	15
Хирургични легла	**41**	**201**	**151**	**393**
Гръдна хирургия[7]	N/A	-	10	10
Детска хирургия[7]	-	-	4	4
Кардиохирургия	N/A	N/A	14	14
Лицево-челюстна хирургия[7]	N/A	-	5	5
Неврохирургия[7]	N/A	-	28	28
Ортопедия и травматология[7]	-	36	26	62
Очни болести	-	14	1	15
Пластично-възстановителна хирургия[7]	N/A	-	5	5
Съдова хирургия[7]	N/A	-	34	34
Урология[7]	15	21		36
Ушно-носно-гърлени болести	8	20	2	30
Хирургия[7]	18	110	22	150
Педиатрични легла	**119**	**120**	**6**	**245**
Неонатология[8]	27	40	6	73
Педиатрия[9], в т.ч.:	92	80	-	172
Детска гастроентерология[9,10]	N/A	N/A	-	-
Детска ендокринология и болести на обмяната[9,10]	N/A	N/A	-	-
Детска кардиология[9,10]	N/A	N/A	-	-
Детска клинична хематология и онкология[9,10]	N/A	N/A	-	-
Детска неврология[9,10]	N/A	N/A	-	-
Детска нефрология и хемодиализа[9,10]	N/A	N/A	-	-
Детска пневмология и фтизиатрия[9,10]	N/A	N/A	-	-
Детска ревматология[9,10]	N/A	N/A	-	-
Акушеро-гинекологични легла[11]	**61**	**50**	**5**	**116**

1.2. Болнични легла за дългосрочни грижи

ОБЛАСТ БУРГАС	
Медицински дейности по видове	**ПОТРЕБНОСТИ**
	Брой легла за медицински дейности по нива на компетентност[1]
За продължително лечение	251
За палиативни грижи	51

1.3. Болнични легла за рехабилитация

ОБЛАСТ БУРГАС				
Медицински дейности по Физикална и рехабилитационна медицина	**ПОТРЕБНОСТИ**			
	Брой легла за медицински дейности по нива на компетентност[1]			
	I[2]	**II[3, 18]**	**P[4]**	**Общо**
Физикална и рехабилитационна медицина[12], в т. ч.:	1129			1129
за медицински дейности по физикална и рехабилитационна медицина в обхвата на задължителното здравно осигуряване[13]	-	90	904	994

1.4. Психиатрични болнични легла

ОБЛАСТ БУРГАС				
Медицински дейности по Психиатрия[14]	**ПОТРЕБНОСТИ**			
	Брой легла за медицински дейности по нива на компетентност[1]			
	I[2]	**II[3]**	**P[4]**	**Общо**
Психиатрия, в т.ч.:	-	-	132	132
Детска психиатрия	-	-	-	-

1.5. Други медицински дейности

ОБЛАСТ БУРГАС		
БРОЙ СТРУКТУРИ ПО СПЕШНА МЕДИЦИНА[15]	**БРОЙ СТРУКТУРИ ПО ОБЩА И КЛИНИЧНА ПАТОЛОГИЯ[16]**	**БРОЙ СТРУКТУРИ ПО СЪДЕБНА МЕДИЦИНА[17]**
Конкретни потребности	**Конкретни потребности**	**Конкретни потребности**
2	1	1

Забележки:

[1] Легла за болнично лечение и медицински дейности, изискващи минимум посоченото ниво на компетентност, осъществявани в структури с ниво на компетентност в съответствие с утвърдените медицински стандарти.
[2] Легла за болнично лечение и медицински дейности, изискващи минимум I ниво на компетентност (включват легла в структури от I, II или III ниво на компетентност) в съответствие с утвърдените медицински стандарти
[3] Легла за болнично лечение и медицински дейности, изискващи минимум II ниво на компетентност (включват легла в структури от II или III ниво на компетентност) в съответствие с утвърдените медицински стандарти, както и легла в структури от I ниво на компетентност, в които е допустимо осъществяване на дейност от II ниво на компетентност в условия на спешност.
[4] Легла за болнично лечение и медицински дейности, които се планират на регионално ниво (включват легла в структури с ниво на компетентност, съгласно Приложение № 33), както и легла в структури от I или II ниво на компетентност, в които е допустимо осъществяване на дейност от по-високо ниво на компетентност с регионално значение в условия на спешност.
[5] Легла за болнично лечение и медицински дейности, разкрити в структури по вътрешни болести, за които в Правилника за устройството, дейността и вътрешния ред на лечебното заведение не е посочен вида на осъществяваната медицинска дейност. Потребностите от медицински дейности, осъществявани на легла по вътрешни болести – непрофилирани са планирани в рамките на леглата за медицински дейности по посочените медицински специалности и могат да се осъществяват в структури по медицинската специалност „Вътрешни болести" или в структури по съответната медицинска специалност, в съответствие с утвърдените медицински стандарти.
[6] Легла за болнично лечение и медицински дейности в обхвата на посочените медицински специалности само за нуждите на лечение с непрекъснат болничен престой над 24 часа (1 леглоден).
[7] Легла за болнично лечение и медицински дейности в обхвата на посочените медицински специалности, осъществявани в структури с хирургични легла по съответната или друга медицинска специалност с ниво на компетентност в съответствие с утвърдените медицински стандарти.
[8] Легла за болнично лечение и медицински дейности в обхвата на медицинската специалност „Неонатология", осъществявани в структури по медицинските специалности „Неонатология" или „Акушерство и гинекология" с ниво на компетентност в съответствие с утвърдените медицински стандарти.
[9] Легла за болнично лечение и медицински дейности в обхвата на медицинската специалност „Педиатрия" или останалите посочени медицински специалности, осъществявани в структури с ниво на компетентност в съответствие с утвърдения медицински стандарт „Педиатрия".
[10] Потребностите от легла за болнично лечение и медицински дейности в обхвата на посочените медицински специалности са планирани в рамките на леглата по медицинската специалност „Педиатрия" от I, II или III ниво на компетентност в съответствие с утвърдения медицински стандарт „Педиатрия", в т.ч. конкретните потребности от легла за болнично лечение и медицински дейности, които се планират на регионално ниво съгласно Приложение № 33.
[11] Легла за болнично лечение и медицински дейности в обхвата на медицинската специалност „Акушерство и гинекология", осъществявани в структури по медицинската специалност „Акушерство и гинекология", в рамките на които могат да се изпълняват конкретни медицински дейности в обхвата на специалността – гинекология, патологична бременност, акушерство, репродуктивна медицина и др.
[12] Легла за болнично лечение и медицински дейности в обхвата на медицинската специалност „Физикална и рехабилитационна медицина", осъществявани в структури от I, II или III ниво на компетентност в съответствие с утвърдения медицински стандарт „Физикална и рехабилитационна медицина"
[13] Легла за болнично лечение и медицински дейности в обхвата на медицинската специалност „Физикална и рехабилитационна медицина", осъществявани в структури от II или III ниво на компетентност в съответствие с утвърдения медицински стандарт „Физикална и рехабилитационна медицина", необходими за осигуряване на медицински дейности по физикална и рехабилитационна медицина в обхвата на задължителното здравно осигуряване.
[14] Потребностите от легла за болнично лечение и медицински дейности в обхвата на медицинската специалност „Детска психиатрия" са планирани в рамките на леглата по медицинската специалност „Психиатрия" с ниво на компетентност в съответствие с утвърдения медицински стандарт „Психиатрия", в т.ч. конкретните потребности от легла за болнично лечение и медицински дейности, които се планират на регионално ниво съгласно Приложение № 33.
[15] Брой структури за медицински дейности в обхвата на медицинската специалност „Спешна медицина" от съответното ниво на компетентност, съгласно утвърдения медицински стандарт.
[16] Брой структури за медицински дейности в обхвата на медицинската специалност „Обща и клинична патология", съгласно утвърдения медицински стандарт, осъществявани в лечебни заведения за болнична помощ, които задължително разполагат с възможност за извършване на патоанатомични аутопсии съгласно медицински стандарт „Обща и клинична патология".
[17] Брой структури за медицински дейности в обхвата на медицинската специалност „Съдебна медицина", съгласно утвърдения медицински стандарт.
[18] Легла за болнично лечение и медицински дейности в обхвата на медицинската специалност „Физикална и рехабилитационна медицина", осъществявани в структури в болнични лечебни заведения за активно лечение, изискващи най-малко II ниво на компетентност, съгласно утвърдения медицински стандарт.

2. Област Сливен

2.1. Болнични легла за активно лечение

ОБЛАСТ СЛИВЕН				
Медицински дейности по видове	**ПОТРЕБНОСТИ**			
	Брой легла за медицински дейности по нива на компетентност[1]			
	I[2]	**II[3]**	**P[4]**	**Общо**
ОБЩО ЛЕГЛА ЗА АКТИВНО ЛЕЧЕНИЕ	**422**	**410**	**92**	**924**
Интензивни легла	**N/A**	**30**	**5**	**35**
Анестезиология и интензивно лечение	N/A	30	5	35
Терапевтични легла	**242**	**191**	**39**	**472**
Вътрешни Болести – Непрофилирани[5]	-	-	-	-
Гастроентерология[5]	-	61	10	71
Ендокринология и болести на обмяната[5]	21	2	-	23
Инфекциозни болести	40	6	-	46
Кардиология[5]	80	9	14	103
Клинична алергология[5]	N/A	N/A	-	-
Клинична имунология[5]	N/A	N/A	-	-
Клинична токсикология[5]	N/A	-	-	-
Клинична хематология[5]	3		-	3
Кожни и венерически болести		9	-	9
Лъчелечение[6]	N/A	-	-	-
Медицинска онкология[6]	N/A	-	-	-
Нуклеарна медицина[6]	N/A	-	-	-
Нервни болести	37	31	-	68
Нефрология[5]	16	6	-	22
Пневмология и фтизиатрия[5]	45	42	15	102
Ревматология[5]	-	25	-	25
Хирургични легла	**25**	**92**	**48**	**165**
Гръдна хирургия[7]	N/A	-	-	-
Детска хирургия[7]	-	-	3	3
Кардиохирургия	N/A	N/A		-
Лицево-челюстна хирургия[7]	N/A	-	14	14
Неврохирургия[7]	N/A	-	7	7
Ортопедия и травматология[7]	-	11	5	16
Очни болести	-	6		6
Пластично-възстановителна хирургия[7]	N/A	-	-	-
Съдова хирургия[7]	N/A		10	10
Урология[7]	7	9		16
Ушно-носно-гърлени болести	6	16		22
Хирургия[7]	12	50	9	71
Педиатрични легла	**84**	**52**	**-**	**136**
Неонатология[8]	42	28		70
Педиатрия[9], в т.ч.:	42	24		66
Детска гастроентерология[9,10]	N/A	N/A		-
Детска ендокринология и болести на обмяната[9,10]	N/A	N/A		-
Детска кардиология[9,10]	N/A	N/A		-
Детска клинична хематология и онкология[9,10]	N/A	N/A		-
Детска неврология[9,10]	N/A	N/A		-
Детска нефрология и хемодиализа[9,10]	N/A	N/A		-
Детска пневмология и фтизиатрия[9,10]	N/A	N/A		-
Детска ревматология[9,10]	N/A	N/A		-
Акушеро-гинекологични легла[11]	**71**	**45**		**116**

2.2. Болнични легла за дългосрочни грижи

ОБЛАСТ СЛИВЕН	
Медицински дейности по видове	**ПОТРЕБНОСТИ**
	Брой легла за медицински дейности по нива на компетентност[1]
За продължително лечение	115
За палиативни грижи	24

2.3. Болнични легла за рехабилитация

ОБЛАСТ СЛИВЕН				
Медицински дейности по Физикална и рехабилитационна медицина	**ПОТРЕБНОСТИ**			
	Брой легла за медицински дейности по нива на компетентност[1]			
	I[2]	**II[3, 18]**	**P[4]**	**Общо**
Физикална и рехабилитационна медицина[12], в т. ч.:	87			87
за медицински дейности по физикална и рехабилитационна медицина в обхвата на задължителното здравно осигуряване[13]	-	78	-	78

2.4. Психиатрични болнични легла

ОБЛАСТ СЛИВЕН				
Медицински дейности по Психиатрия[14]	**ПОТРЕБНОСТИ**			
	Брой легла за медицински дейности по нива на компетентност[1]			
	I[2]	**II[3]**	**P[4]**	**Общо**
Психиатрия, в т.ч.:	-	20	-	20
Детска психиатрия	-	-	-	0

2.5. Други медицински дейности

ОБЛАСТ СЛИВЕН		
БРОЙ СТРУКТУРИ ПО СПЕШНА МЕДИЦИНА[15]	**БРОЙ СТРУКТУРИ ПО ОБЩА И КЛИНИЧНА ПАТОЛОГИЯ[16]**	**БРОЙ СТРУКТУРИ ПО СЪДЕБНА МЕДИЦИНА[17]**
Конкретни потребности	**Конкретни потребности**	**Конкретни потребности**
1	1	1

Забележки:

[1] Легла за болнично лечение и медицински дейности, изискващи минимум посоченото ниво на компетентност, осъществявани в структури с ниво на компетентност в съответствие с утвърдените медицински стандарти.
[2] Легла за болнично лечение и медицински дейности, изискващи минимум I ниво на компетентност (включват легла в структури от I, II или III ниво на компетентност) в съответствие с утвърдените медицински стандарти
[3] Легла за болнично лечение и медицински дейности, изискващи минимум II ниво на компетентност (включват легла в структури от II или III ниво на компетентност) в съответствие с утвърдените медицински стандарти, както и легла в структури от I ниво на компетентност, в които е допустимо осъществяване на дейност от II ниво на компетентност в условия на спешност.
[4] Легла за болнично лечение и медицински дейности, които се планират на регионално ниво (включват легла в структури с ниво на компетентност, съгласно Приложение № 33), както и легла в структури от I или II ниво на компетентност, в които е допустимо осъществяване на дейност от по-високо ниво на компетентност с регионално значение в условия на спешност.
[5] Легла за болнично лечение и медицински дейности, разкрити в структури по вътрешни болести, за които в Правилника за устройството, дейността и вътрешния ред на лечебното заведение не е посочен вида на осъществяваната медицинска дейност. Потребностите от медицински дейности, осъществявани на легла по вътрешни болести – непрофилирани са планирани в рамките на леглата за медицински дейности по посочените медицински специалности и могат да се осъществяват в структури по медицинската специалност „Вътрешни болести" или в структури по съответната медицинска специалност, в съответствие с утвърдените медицински стандарти.
[6] Легла за болнично лечение и медицински дейности в обхвата на посочените медицински специалности само за нуждите на лечение с непрекъснат болничен престой над 24 часа (1 леглоден).
[7] Легла за болнично лечение и медицински дейности в обхвата на посочените медицински специалности, осъществявани в структури с хирургични легла по съответната или друга медицинска специалност с ниво на компетентност в съответствие с утвърдените медицински стандарти.
[8] Легла за болнично лечение и медицински дейности в обхвата на медицинската специалност „Неонатология", осъществявани в структури по медицинските специалности „Неонатология" или „Акушерство и гинекология" с ниво на компетентност в съответствие с утвърдените медицински стандарти.
[9] Легла за болнично лечение и медицински дейности в обхвата на медицинската специалност „Педиатрия" или останалите посочени медицински специалности, осъществявани в структури с ниво на компетентност в съответствие с утвърдения медицински стандарт „Педиатрия".
[10] Потребностите от легла за болнично лечение и медицински дейности в обхвата на посочените медицински специалности са планирани в рамките на леглата по медицинската специалност „Педиатрия" от I, II или III ниво на компетентност в съответствие с утвърдения медицински стандарт „Педиатрия", в т.ч. конкретните потребности от легла за болнично лечение и медицински дейности, които се планират на регионално ниво съгласно Приложение № 33.
[11] Легла за болнично лечение и медицински дейности в обхвата на медицинската специалност „Акушерство и гинекология", осъществявани в структури по медицинската специалност „Акушерство и гинекология", в рамките на които могат да се изпълняват конкретни медицински дейности в обхвата на специалността – гинекология, патологична бременност, акушерство, репродуктивна медицина и др.
[12] Легла за болнично лечение и медицински дейности в обхвата на медицинската специалност „Физикална и рехабилитационна медицина", осъществявани в структури от I, II или III ниво на компетентност в съответствие с утвърдения медицински стандарт „Физикална и рехабилитационна медицина"
[13] Легла за болнично лечение и медицински дейности в обхвата на медицинската специалност „Физикална и рехабилитационна медицина", осъществявани в структури от II или III ниво на компетентност в съответствие с утвърдения медицински стандарт „Физикална и рехабилитационна медицина", необходими за осигуряване на медицински дейности по физикална и рехабилитационна медицина в обхвата на задължителното здравно осигуряване.
[14] Потребностите от легла за болнично лечение и медицински дейности в обхвата на медицинската специалност „Детска психиатрия" са планирани в рамките на леглата по медицинската специалност „Психиатрия" с ниво на компетентност в съответствие с утвърдения медицински стандарт „Психиатрия", в т.ч. конкретните потребности от легла за болнично лечение и медицински дейности, които се планират на регионално ниво съгласно Приложение № 33.
[15] Брой структури за медицински дейности в обхвата на медицинската специалност „Спешна медицина" от съответното ниво на компетентност, съгласно утвърдения медицински стандарт.
[16] Брой структури за медицински дейности в обхвата на медицинската специалност „Обща и клинична патология", съгласно утвърдения медицински стандарт, осъществявани в лечебни заведения за болнична помощ, които задължително разполагат с възможност за извършване на патоанатомични аутопсии съгласно медицински стандарт „Обща и клинична патология".
[17] Брой структури за медицински дейности в обхвата на медицинската специалност „Съдебна медицина", съгласно утвърдения медицински стандарт.
[18] Легла за болнично лечение и медицински дейности в обхвата на медицинската специалност „Физикална и рехабилитационна медицина", осъществявани в структури в болнични лечебни заведения за активно лечение, изискващи най-малко II ниво на компетентност, съгласно утвърдения медицински стандарт.

3. Област Стара Загора

3.1. Болнични легла за активно лечение

ОБЛАСТ СТАРА ЗАГОРА				
Медицински дейности по видове	**ПОТРЕБНОСТИ**			
	Брой легла за медицински дейности по нива на компетентност[1]			
	I[2]	**II[3]**	**P[4]**	**Общо**
ОБЩО ЛЕГЛА ЗА АКТИВНО ЛЕЧЕНИЕ	**503**	**567**	**445**	**1515**
Интензивни легла	**N/A**	**47**	**10**	**57**
Анестезиология и интензивно лечение	N/A	47	10	57
Терапевтични легла	**253**	**222**	**203**	**678**
Вътрешни Болести – Непрофилирани[5]	-	-	-	-
Гастроентерология[5]	-	71	10	81
Ендокринология и болести на обмяната[5]	34	3	6	43
Инфекциозни болести	25	2	9	36
Кардиология[5]	60	7	32	99
Клинична алергология[5]	N/A	N/A	5	5
Клинична имунология[5]	N/A	N/A		-
Клинична токсикология[5]	N/A	-	3	3
Клинична хематология[5]	12	3	12	27
Кожни и венерически болести	-	15	-	15
Лъчелечение[6]	N/A	-	56	56
Медицинска онкология[6]	N/A	-	42	42
Нуклеарна медицина[6]	N/A	-	1	1
Нервни болести	77	65	2	144
Нефрология[5]	13	5	6	24
Пневмология и фтизиатрия[5]	32	39	19	90
Ревматология[5]	-	12	-	12
Хирургични легла	**45**	**218**	**120**	**383**
Гръдна хирургия[7]	N/A	-	12	12
Детска хирургия[7]	-	-	9	9
Кардиохирургия	N/A	N/A	-	-
Лицево-челюстна хирургия[7]	N/A	-	-	-
Неврохирургия[7]	N/A	-	20	20
Ортопедия и травматология[7]	-	60	26	86
Очни болести	-	8	2	10
Пластично-възстановителна хирургия[7]	N/A	-	-	-
Съдова хирургия[7]	N/A	-	35	35
Урология[7]	6	17	5	28
Ушно-носно-гърлени болести	12	14	1	27
Хирургия[7]	27	119	10	156
Педиатрични легла	**128**	**31**	**108**	**267**
Неонатология[8]	42	20	10	72
Педиатрия[9], в т.ч.:	86	11	98	195
Детска гастроентерология[9,10]	N/A	N/A	8	8
Детска ендокринология и болести на обмяната[9,10]	N/A	N/A	17	17
Детска кардиология[9,10]	N/A	N/A	19	19
Детска клинична хематология и онкология[9,10]	N/A	N/A	20	20
Детска неврология[9,10]	N/A	N/A	6	6
Детска нефрология и хемодиализа[9,10]	N/A	N/A	8	8
Детска пневмология и фтизиатрия[9,10]	N/A	N/A	14	14
Детска ревматология[9,10]	N/A	N/A	6	6
Акушеро-гинекологични легла[11]	**77**	**49**	**4**	**130**

3.2. Болнични легла за дългосрочни грижи

ОБЛАСТ СТАРА ЗАГОРА	
Медицински дейности по видове	**ПОТРЕБНОСТИ**
	Брой легла за медицински дейности по нива на компетентност[1]
За продължително лечение	196
За палиативни грижи	40

3.3. Болнични легла за рехабилитация

ОБЛАСТ СТАРА ЗАГОРА				
Медицински дейности по Физикална и рехабилитационна медицина	**ПОТРЕБНОСТИ**			
	Брой легла за медицински дейности по нива на компетентност[1]			
	I[2]	**II[3, 18]**	**P[4]**	**Общо**
Физикална и рехабилитационна медицина[12], в т. ч.:	286			286
за медицински дейности по физикална и рехабилитационна медицина в обхвата на задължителното здравно осигуряване[13]	-	48	84	132

3.4. Психиатрични болнични легла

ОБЛАСТ СТАРА ЗАГОРА				
Медицински дейности по Психиатрия[14]	**ПОТРЕБНОСТИ**			
	Брой легла за медицински дейности по нива на компетентност[1]			
	I[2]	**II[3]**	**P[4]**	**Общо**
Психиатрия, в т.ч.:	-	79	510	589
Детска психиатрия	-	-	-	-

3.5. Други медицински дейности

ОБЛАСТ СТАРА ЗАГОРА		
БРОЙ СТРУКТУРИ ПО СПЕШНА МЕДИЦИНА[15]	**БРОЙ СТРУКТУРИ ПО ОБЩА И КЛИНИЧНА ПАТОЛОГИЯ[16]**	**БРОЙ СТРУКТУРИ ПО СЪДЕБНА МЕДИЦИНА[17]**
Конкретни потребности	**Конкретни потребности**	**Конкретни потребности**
1	1	1

Забележки:

[1] Легла за болнично лечение и медицински дейности, изискващи минимум посоченото ниво на компетентност, осъществявани в структури с ниво на компетентност в съответствие с утвърдените медицински стандарти.
[2] Легла за болнично лечение и медицински дейности, изискващи минимум I ниво на компетентност (включват легла в структури от I, II или III ниво на компетентност) в съответствие с утвърдените медицински стандарти
[3] Легла за болнично лечение и медицински дейности, изискващи минимум II ниво на компетентност (включват легла в структури от II или III ниво на компетентност) в съответствие с утвърдените медицински стандарти, както и легла в структури от I ниво на компетентност, в които е допустимо осъществяване на дейност от II ниво на компетентност в условия на спешност.
[4] Легла за болнично лечение и медицински дейности, които се планират на регионално ниво (включват легла в структури с ниво на компетентност, съгласно Приложение № 33), както и легла в структури от I или II ниво на компетентност, в които е допустимо осъществяване на дейност от по-високо ниво на компетентност с регионално значение в условия на спешност.
[5] Легла за болнично лечение и медицински дейности, разкрити в структури по вътрешни болести, за които в Правилника за устройството, дейността и вътрешния ред на лечебното заведение не е посочен вида на осъществяваната медицинска дейност. Потребностите от медицински дейности, осъществявани на легла по вътрешни болести – непрофилирани са планирани в рамките на леглата за медицински дейности по посочените медицински специалности и могат да се осъществяват в структури по медицинската специалност „Вътрешни болести" или в структури по съответната медицинска специалност, в съответствие с утвърдените медицински стандарти.
[6] Легла за болнично лечение и медицински дейности в обхвата на посочените медицински специалности само за нуждите на лечение с непрекъснат болничен престой над 24 часа (1 леглоден).
[7] Легла за болнично лечение и медицински дейности в обхвата на посочените медицински специалности, осъществявани в структури с хирургични легла по съответната или друга медицинска специалност с ниво на компетентност в съответствие с утвърдените медицински стандарти.
[8] Легла за болнично лечение и медицински дейности в обхвата на медицинската специалност „Неонатология", осъществявани в структури по медицинските специалности „Неонатология" или „Акушерство и гинекология" с ниво на компетентност в съответствие с утвърдените медицински стандарти.
[9] Легла за болнично лечение и медицински дейности в обхвата на медицинската специалност „Педиатрия" или останалите посочени медицински специалности, осъществявани в структури с ниво на компетентност в съответствие с утвърдения медицински стандарт „Педиатрия".
[10] Потребностите от легла за болнично лечение и медицински дейности в обхвата на посочените медицински специалности са планирани в рамките на леглата по медицинската специалност „Педиатрия" от I, II или III ниво на компетентност в съответствие с утвърдения медицински стандарт „Педиатрия", в т.ч. конкретните потребности от легла за болнично лечение и медицински дейности, които се планират на регионално ниво съгласно Приложение № 33.
[11] Легла за болнично лечение и медицински дейности в обхвата на медицинската специалност „Акушерство и гинекология", осъществявани в структури по медицинската специалност „Акушерство и гинекология", в рамките на които могат да се изпълняват конкретни медицински дейности в обхвата на специалността – гинекология, патологична бременност, акушерство, репродуктивна медицина и др.
[12] Легла за болнично лечение и медицински дейности в обхвата на медицинската специалност „Физикална и рехабилитационна медицина", осъществявани в структури от I, II или III ниво на компетентност в съответствие с утвърдения медицински стандарт „Физикална и рехабилитационна медицина"
[13] Легла за болнично лечение и медицински дейности в обхвата на медицинската специалност „Физикална и рехабилитационна медицина", осъществявани в структури от II или III ниво на компетентност в съответствие с утвърдения медицински стандарт „Физикална и рехабилитационна медицина", необходими за осигуряване на медицински дейности по физикална и рехабилитационна медицина в обхвата на задължителното здравно осигуряване.
[14] Потребностите от легла за болнично лечение и медицински дейности в обхвата на медицинската специалност „Детска психиатрия" са планирани в рамките на леглата по медицинската специалност „Психиатрия" с ниво на компетентност в съответствие с утвърдения медицински стандарт „Психиатрия", в т.ч. конкретните потребности от легла за болнично лечение и медицински дейности, които се планират на регионално ниво съгласно Приложение № 33.
[15] Брой структури за медицински дейности в обхвата на медицинската специалност „Спешна медицина" от съответното ниво на компетентност, съгласно утвърдения медицински стандарт.
[16] Брой структури за медицински дейности в обхвата на медицинската специалност „Обща и клинична патология", съгласно утвърдения медицински стандарт, осъществявани в лечебни заведения за болнична помощ, които задължително разполагат с възможност за извършване на патоанатомични аутопсии съгласно медицински стандарт „Обща и клинична патология".
[17] Брой структури за медицински дейности в обхвата на медицинската специалност „Съдебна медицина", съгласно утвърдения медицински стандарт.
[18] Легла за болнично лечение и медицински дейности в обхвата на медицинската специалност „Физикална и рехабилитационна медицина", осъществявани в структури в болнични лечебни заведения за активно лечение, изискващи най-малко II ниво на компетентност, съгласно утвърдения медицински стандарт.

4. Област Ямбол

4.1. Болнични легла за активно лечение

ОБЛАСТ ЯМБОЛ				
Медицински дейности по видове	**ПОТРЕБНОСТИ**			
	Брой легла за медицински дейности по нива на компетентност[1]			
	I[2]	**II[3]**	**P[4]**	**Общо**
ОБЩО ЛЕГЛА ЗА АКТИВНО ЛЕЧЕНИЕ	**131**	**147**	**29**	**307**
Интензивни легла	**N/A**	**9**	**3**	**12**
Анестезиология и интензивно лечение	N/A	9	3	12
Терапевтични легла	**91**	**72**	**15**	**178**
Вътрешни Болести – Непрофилирани[5]	-	-	-	-
Гастроентерология[5]	-	26	-	26
Ендокринология и болести на обмяната[5]	5	1	-	6
Инфекциозни болести	9	1	-	10
Кардиология[5]	33	2	15	50
Клинична алергология[5]	N/A	N/A	-	-
Клинична имунология[5]	N/A	N/A	-	-
Клинична токсикология[5]	N/A	-	-	-
Клинична хематология[5]	1	-	-	1
Кожни и венерически болести	-	6	-	6
Лъчелечение[6]	N/A	-	-	-
Медицинска онкология[6]	N/A	-	-	-
Нуклеарна медицина[6]	N/A	-	-	-
Нервни болести	22	18	-	40
Нефрология[5]	7	2	-	9
Пневмология и фтизиатрия[5]	14	16	-	30
Ревматология[5]	-	-	-	-
Хирургични легла	**9**	**44**	**11**	**64**
Гръдна хирургия[7]	N/A	-	-	-
Детска хирургия[7]	-	-	2	2
Кардиохирургия	N/A	N/A	-	-
Лицево-челюстна хирургия[7]	N/A	-	-	-
Неврохирургия[7]	N/A	-	-	-
Ортопедия и травматология[7]	-	13	-	13
Очни болести	-	3	-	3
Пластично-възстановителна хирургия[7]	N/A	-	-	-
Съдова хирургия[7]	N/A	-	9	9
Урология[7]	4	3	-	7
Ушно-носно-гърлени болести	-	6	-	6
Хирургия[7]	5	19	-	24
Педиатрични легла	**20**	**11**	**-**	**31**
Неонатология[8]	4	2	-	6
Педиатрия[9], в т.ч.:	16	9	-	25
Детска гастроентерология[9,10]	N/A	N/A	-	-
Детска ендокринология и болести на обмяната[9,10]	N/A	N/A	-	-
Детска кардиология[9,10]	N/A	N/A	-	-
Детска клинична хематология и онкология[9,10]	N/A	N/A	-	-
Детска неврология[9,10]	N/A	N/A	-	-
Детска нефрология и хемодиализа[9,10]	N/A	N/A	-	-
Детска пневмология и фтизиатрия[9,10]	N/A	N/A	-	-
Детска ревматология[9,10]	N/A	N/A	-	-
Акушеро-гинекологични легла[11]	**11**	**11**		**22**

4.2. Болнични легла за дългосрочни грижи

ОБЛАСТ ЯМБОЛ	
Медицински дейности по видове	**ПОТРЕБНОСТИ**
	Брой легла за медицински дейности по нива на компетентност[1]
За продължително лечение	74
За палиативни грижи	20

4.3. Болнични легла за рехабилитация

ОБЛАСТ ЯМБОЛ				
Медицински дейности по Физикална и рехабилитационна медицина	**ПОТРЕБНОСТИ**			
	Брой легла за медицински дейности по нива на компетентност[1]			
	I[2]	**II[3, 18]**	**P[4]**	**Общо**
Физикална и рехабилитационна медицина[12], в т. ч.:	35			35
за медицински дейности по физикална и рехабилитационна медицина в обхвата на задължителното здравно осигуряване[13]	-	15	-	15

4.4. Психиатрични болнични легла

ОБЛАСТ ЯМБОЛ				
Медицински дейности по Психиатрия[14]	**ПОТРЕБНОСТИ**			
	Брой легла за медицински дейности по нива на компетентност[1]			
	I[2]	**II[3]**	**P[4]**	**Общо**
Психиатрия, в т.ч.:	-	30	-	30
Детска психиатрия	-	-	-	-

4.5. Други медицински дейности

ОБЛАСТ ЯМБОЛ		
БРОЙ СТРУКТУРИ ПО СПЕШНА МЕДИЦИНА[15]	**БРОЙ СТРУКТУРИ ПО ОБЩА И КЛИНИЧНА ПАТОЛОГИЯ[16]**	**БРОЙ СТРУКТУРИ ПО СЪДЕБНА МЕДИЦИНА[17]**
Конкретни потребности	**Конкретни потребности**	**Конкретни потребности**
1	1	1

Забележки:

[1] Легла за болнично лечение и медицински дейности, изискващи минимум посоченото ниво на компетентност, осъществявани в структури с ниво на компетентност в съответствие с утвърдените медицински стандарти.
[2] Легла за болнично лечение и медицински дейности, изискващи минимум I ниво на компетентност (включват легла в структури от I, II или III ниво на компетентност) в съответствие с утвърдените медицински стандарти
[3] Легла за болнично лечение и медицински дейности, изискващи минимум II ниво на компетентност (включват легла в структури от II или III ниво на компетентност) в съответствие с утвърдените медицински стандарти, както и легла в структури от I ниво на компетентност, в които е допустимо осъществяване на дейност от II ниво на компетентност в условия на спешност.
[4] Легла за болнично лечение и медицински дейности, които се планират на регионално ниво (включват легла в структури с ниво на компетентност, съгласно Приложение № 33), както и легла в структури от I или II ниво на компетентност, в които е допустимо осъществяване на дейност от по-високо ниво на компетентност с регионално значение в условия на спешност.
[5] Легла за болнично лечение и медицински дейности, разкрити в структури по вътрешни болести, за които в Правилника за устройството, дейността и вътрешния ред на лечебното заведение не е посочен вида на осъществяваната медицинска дейност. Потребностите от медицински дейности, осъществявани на легла по вътрешни болести – непрофилирани са планирани в рамките на леглата за медицински дейности по посочените медицински специалности и могат да се осъществяват в структури по медицинската специалност „Вътрешни болести" или в структури по съответната медицинска специалност, в съответствие с утвърдените медицински стандарти.
[6] Легла за болнично лечение и медицински дейности в обхвата на посочените медицински специалности само за нуждите на лечение с непрекъснат болничен престой над 24 часа (1 леглоден).
[7] Легла за болнично лечение и медицински дейности в обхвата на посочените медицински специалности, осъществявани в структури с хирургични легла по съответната или друга медицинска специалност с ниво на компетентност в съответствие с утвърдените медицински стандарти.
[8] Легла за болнично лечение и медицински дейности в обхвата на медицинската специалност „Неонатология", осъществявани в структури по медицинските специалности „Неонатология" или „Акушерство и гинекология" с ниво на компетентност в съответствие с утвърдените медицински стандарти.
[9] Легла за болнично лечение и медицински дейности в обхвата на медицинската специалност „Педиатрия" или останалите посочени медицински специалности, осъществявани в структури с ниво на компетентност в съответствие с утвърдения медицински стандарт „Педиатрия".
[10] Потребностите от легла за болнично лечение и медицински дейности в обхвата на посочените медицински специалности са планирани в рамките на леглата по медицинската специалност „Педиатрия" от I, II или III ниво на компетентност в съответствие с утвърдения медицински стандарт „Педиатрия", в т.ч. конкретните потребности от легла за болнично лечение и медицински дейности, които се планират на регионално ниво съгласно Приложение № 33.
[11] Легла за болнично лечение и медицински дейности в обхвата на медицинската специалност „Акушерство и гинекология", осъществявани в структури по медицинската специалност „Акушерство и гинекология", в рамките на които могат да се изпълняват конкретни медицински дейности в обхвата на специалността – гинекология, патологична бременност, акушерство, репродуктивна медицина и др.
[12] Легла за болнично лечение и медицински дейности в обхвата на медицинската специалност „Физикална и рехабилитационна медицина", осъществявани в структури от I, II или III ниво на компетентност в съответствие с утвърдения медицински стандарт „Физикална и рехабилитационна медицина"
[13] Легла за болнично лечение и медицински дейности в обхвата на медицинската специалност „Физикална и рехабилитационна медицина", осъществявани в структури от II или III ниво на компетентност в съответствие с утвърдения медицински стандарт „Физикална и рехабилитационна медицина", необходими за осигуряване на медицински дейности по физикална и рехабилитационна медицина в обхвата на задължителното здравно осигуряване.
[14] Потребностите от легла за болнично лечение и медицински дейности в обхвата на медицинската специалност „Детска психиатрия" са планирани в рамките на леглата по медицинската специалност „Психиатрия" с ниво на компетентност в съответствие с утвърдения медицински стандарт „Психиатрия", в т.ч. конкретните потребности от легла за болнично лечение и медицински дейности, които се планират на регионално ниво съгласно Приложение № 33.
[15] Брой структури за медицински дейности в обхвата на медицинската специалност „Спешна медицина" от съответното ниво на компетентност, съгласно утвърдения медицински стандарт.
[16] Брой структури за медицински дейности в обхвата на медицинската специалност „Обща и клинична патология", съгласно утвърдения медицински стандарт, осъществявани в лечебни заведения за болнична помощ, които задължително разполагат с възможност за извършване на патоанатомични аутопсии съгласно медицински стандарт „Обща и клинична патология".
[17] Брой структури за медицински дейности в обхвата на медицинската специалност „Съдебна медицина", съгласно утвърдения медицински стандарт.
[18] Легла за болнично лечение и медицински дейности в обхвата на медицинската специалност „Физикална и рехабилитационна медицина", осъществявани в структури в болнични лечебни заведения за активно лечение, изискващи най-малко II ниво на компетентност, съгласно утвърдения медицински стандарт.

5. Общо за Югоизточен район (NUTS2)

5.1. Болнични легла за активно лечение

ЮГОИЗТОЧЕН РАЙОН (NUTS2)				
Медицински дейности по видове	**ПОТРЕБНОСТИ**			
	Брой легла за медицински дейности по нива на компетентност[1]			
	I[2]	**II[3]**	**P[4]**	**Общо**
ОБЩО ЛЕГЛА ЗА АКТИВНО ЛЕЧЕНИЕ	**1563**	**1744**	**1006**	**4313**
Интензивни легла	**N/A**	**116**	**58**	**174**
Анестезиология и интензивно лечение	N/A	116	58	174
Терапевтични легла	**872**	**704**	**495**	**2071**
Вътрешни Болести – Непрофилирани[5]	-	-	-	-
Гастроентерология[5]	-	215	20	235
Ендокринология и болести на обмяната[5]	80	8	6	94
Инфекциозни болести	110	13	9	132
Кардиология[5]	216	29	103	348
Клинична алергология[5]	N/A	N/A	5	5
Клинична имунология[5]	N/A	N/A	-	-
Клинична токсикология[5]	N/A	-	6	6
Клинична хематология[5]	30	5	12	47
Кожни и венерически болести	-	39	-	39
Лъчелечение[6]	N/A	-	126	126
Медицинска онкология[6]	N/A	-	140	140
Нуклеарна медицина[6]	N/A	-	1	1
Нервни болести	208	179	2	389
Нефрология[5]	60	23	6	89
Пневмология и фтизиатрия[5]	168	141	59	368
Ревматология[5]	-	52	-	52
Хирургични легла	**120**	**555**	**330**	**1005**
Гръдна хирургия[7]	N/A	-	22	22
Детска хирургия[7]	-	-	18	18
Кардиохирургия	N/A	N/A	14	14
Лицево-челюстна хирургия[7]	N/A	-	19	19
Неврохирургия[7]	N/A	-	55	55
Ортопедия и травматология[7]	-	120	57	177
Очни болести	-	31	3	34
Пластично-възстановителна хирургия[7]	N/A	-	5	5
Съдова хирургия[7]	N/A	-	88	88
Урология[7]	32	50	5	87
Ушно-носно-гърлени болести	26	56	3	85
Хирургия[7]	62	298	41	401
Педиатрични легла	**351**	**214**	**114**	**679**
Неонатология[8]	115	90	16	221
Педиатрия[9], в т.ч.:	236	124	98	458
Детска гастроентерология[9,10]	N/A	N/A	8	8
Детска ендокринология и болести на обмяната[9,10]	N/A	N/A	17	17
Детска кардиология[9,10]	N/A	N/A	19	19
Детска клинична хематология и онкология[9,10]	N/A	N/A	20	20
Детска неврология[9,10]	N/A	N/A	6	6
Детска нефрология и хемодиализа[9,10]	N/A	N/A	8	8
Детска пневмология и фтизиатрия[9,10]	N/A	N/A	14	14
Детска ревматология[9,10]	N/A	N/A	6	6
Акушеро-гинекологични легла[11]	**220**	**155**	**9**	**384**

5.2. Болнични легла за дългосрочни грижи

ЮГОИЗТОЧЕН РАЙОН (NUTS2)	
Медицински дейности по видове	**ПОТРЕБНОСТИ**
	Брой легла за медицински дейности по нива на компетентност[1]
За продължително лечение	636
За палиативни грижи	135

5.3. Болнични легла за рехабилитация

ЮГОИЗТОЧЕН РАЙОН (NUTS2)				
Медицински дейности по Физикална и рехабилитационна медицина	**ПОТРЕБНОСТИ**			
	Брой легла за медицински дейности по нива на компетентност[1]			
	I[2]	**II[3, 18]**	**P[4]**	**Общо**
Физикална и рехабилитационна медицина[12], в т. ч.:	1537			1537
за медицински дейности по физикална и рехабилитационна медицина в обхвата на задължителното здравно осигуряване[13]	0	231	988	1219

5.4. Психиатрични болнични легла

ЮГОИЗТОЧЕН РАЙОН (NUTS2)				
Медицински дейности по Психиатрия[14]	**ПОТРЕБНОСТИ**			
	Брой легла за медицински дейности по нива на компетентност[1]			
	I[2]	**II[3]**	**P[4]**	**Общо**
Психиатрия, в т.ч.:	0	129	642	771
Детска психиатрия	0	-	-	0

5.5. Други медицински дейности

ЮГОИЗТОЧЕН РАЙОН (NUTS2)		
БРОЙ СТРУКТУРИ ПО СПЕШНА МЕДИЦИНА[15]	**БРОЙ СТРУКТУРИ ПО ОБЩА И КЛИНИЧНА ПАТОЛОГИЯ[16]**	**БРОЙ СТРУКТУРИ ПО СЪДЕБНА МЕДИЦИНА[17]**
Конкретни потребности	**Конкретни потребности**	**Конкретни потребности**
5	4	4

Забележки:

[1] Легла за болнично лечение и медицински дейности, изискващи минимум посоченото ниво на компетентност, осъществявани в структури с ниво на компетентност в съответствие с утвърдените медицински стандарти.
[2] Легла за болнично лечение и медицински дейности, изискващи минимум I ниво на компетентност (включват легла в структури от I, II или III ниво на компетентност) в съответствие с утвърдените медицински стандарти
[3] Легла за болнично лечение и медицински дейности, изискващи минимум II ниво на компетентност (включват легла в структури от II или III ниво на компетентност) в съответствие с утвърдените медицински стандарти, както и легла в структури от I ниво на компетентност, в които е допустимо осъществяване на дейност от II ниво на компетентност в условия на спешност.
[4] Легла за болнично лечение и медицински дейности, които се планират на регионално ниво (включват легла в структури с ниво на компетентност, съгласно Приложение № 33), както и легла в структури от I или II ниво на компетентност, в които е допустимо осъществяване на дейност от по-високо ниво на компетентност с регионално значение в условия на спешност.
[5] Легла за болнично лечение и медицински дейности, разкрити в структури по вътрешни болести, за които в Правилника за устройството, дейността и вътрешния ред на лечебното заведение не е посочен вида на осъществяваната медицинска дейност. Потребностите от медицински дейности, осъществявани на легла по вътрешни болести – непрофилирани са планирани в рамките на леглата за медицински дейности по посочените медицински специалности и могат да се осъществяват в структури по медицинската специалност „Вътрешни болести" или в структури по съответната медицинска специалност, в съответствие с утвърдените медицински стандарти.
[6] Легла за болнично лечение и медицински дейности в обхвата на посочените медицински специалности само за нуждите на лечение с непрекъснат болничен престой над 24 часа (1 леглоден).
[7] Легла за болнично лечение и медицински дейности в обхвата на посочените медицински специалности, осъществявани в структури с хирургични легла по съответната или друга медицинска специалност с ниво на компетентност в съответствие с утвърдените медицински стандарти.
[8] Легла за болнично лечение и медицински дейности в обхвата на медицинската специалност „Неонатология", осъществявани в структури по медицинските специалности „Неонатология" или „Акушерство и гинекология" с ниво на компетентност в съответствие с утвърдените медицински стандарти.
[9] Легла за болнично лечение и медицински дейности в обхвата на медицинската специалност „Педиатрия" или останалите посочени медицински специалности, осъществявани в структури с ниво на компетентност в съответствие с утвърдения медицински стандарт „Педиатрия".
[10] Потребностите от легла за болнично лечение и медицински дейности в обхвата на посочените медицински специалности са планирани в рамките на леглата по медицинската специалност „Педиатрия" от I, II или III ниво на компетентност в съответствие с утвърдения медицински стандарт „Педиатрия", в т.ч. конкретните потребности от легла за болнично лечение и медицински дейности, които се планират на регионално ниво съгласно Приложение № 33.
[11] Легла за болнично лечение и медицински дейности в обхвата на медицинската специалност „Акушерство и гинекология", осъществявани в структури по медицинската специалност „Акушерство и гинекология", в рамките на които могат да се изпълняват конкретни медицински дейности в обхвата на специалността – гинекология, патологична бременност, акушерство, репродуктивна медицина и др.
[12] Легла за болнично лечение и медицински дейности в обхвата на медицинската специалност „Физикална и рехабилитационна медицина", осъществявани в структури от I, II или III ниво на компетентност в съответствие с утвърдения медицински стандарт „Физикална и рехабилитационна медицина"
[13] Легла за болнично лечение и медицински дейности в обхвата на медицинската специалност „Физикална и рехабилитационна медицина", осъществявани в структури от II или III ниво на компетентност в съответствие с утвърдения медицински стандарт „Физикална и рехабилитационна медицина", необходими за осигуряване на медицински дейности по физикална и рехабилитационна медицина в обхвата на задължителното здравно осигуряване.
[14] Потребностите от легла за болнично лечение и медицински дейности в обхвата на медицинската специалност „Детска психиатрия" са планирани в рамките на леглата по медицинската специалност „Психиатрия" с ниво на компетентност в съответствие с утвърдения медицински стандарт „Психиатрия", в т.ч. конкретните потребности от легла за болнично лечение и медицински дейности, които се планират на регионално ниво съгласно Приложение № 33.
[15] Брой структури за медицински дейности в обхвата на медицинската специалност „Спешна медицина" от съответното ниво на компетентност, съгласно утвърдения медицински стандарт.
[16] Брой структури за медицински дейности в обхвата на медицинската специалност „Обща и клинична патология", съгласно утвърдения медицински стандарт, осъществявани в лечебни заведения за болнична помощ, които задължително разполагат с възможност за извършване на патоанатомични аутопсии съгласно медицински стандарт „Обща и клинична патология".
[17] Брой структури за медицински дейности в обхвата на медицинската специалност „Съдебна медицина", съгласно утвърдения медицински стандарт.
[18] Легла за болнично лечение и медицински дейности в обхвата на медицинската специалност „Физикална и рехабилитационна медицина", осъществявани в структури в болнични лечебни заведения за активно лечение, изискващи най-малко II ниво на компетентност, съгласно утвърдения медицински стандарт.

Приложение № 30 към т. I, подточка 3

V. Конкретни потребности от легла за болнично лечение и медицински дейности по видове и нива на компетентност на съответните структури в Югозападен район (NUTS 2)

1. Област Благоевград

1.1. Болнични легла за активно лечение

ОБЛАСТ БЛАГОЕВГРАД				
Медицински дейности по видове	**ПОТРЕБНОСТИ**			
	Брой легла за медицински дейности по нива на компетентност[1]			
	I[2]	**II[3]**	**P[4]**	**Общо**
ОБЩО ЛЕГЛА ЗА АКТИВНО ЛЕЧЕНИЕ	**443**	**415**	**146**	**1004**
Интензивни легла	**N/A**	**24**	**20**	**44**
Анестезиология и интензивно лечение	N/A	24	20	**44**
Терапевтични легла	**248**	**180**	**101**	**529**
Вътрешни Болести – Непрофилирани[5]	-	-	-	**-**
Гастроентерология[5]	-	53	-	**53**
Ендокринология и болести на обмяната[5]	7	1	-	**8**
Инфекциозни болести	28	2	-	**30**
Кардиология[5]	81	9	26	**116**
Клинична алергология[5]	N/A	N/A	-	**-**
Клинична имунология[5]	N/A	N/A	-	**-**
Клинична токсикология[5]	N/A	-	-	**-**
Клинична хематология[5]	2		-	**2**
Кожни и венерически болести	-	-	-	**-**
Лъчелечение[6]	N/A	-	25	**25**
Медицинска онкология[6]	N/A	-	35	**35**
Нуклеарна медицина[6]	N/A	-	-	-
Нервни болести	67	52		**119**
Нефрология[5]	16	5		**21**
Пневмология и фтизиатрия[5]	47	58	15	**120**
Ревматология[5]				**-**
Хирургични легла	**25**	**119**	**25**	**169**
Гръдна хирургия[7]	N/A	-	-	**-**
Детска хирургия[7]	-	-	-	**-**
Кардиохирургия	N/A	N/A	-	**-**
Лицево-челюстна хирургия[7]	N/A	-	-	**-**
Неврохирургия[7]	N/A	-	-	**-**
Ортопедия и травматология[7]	-	**30**	**25**	**55**
Очни болести	-	**3**	-	**3**
Пластично-възстановителна хирургия[7]	N/A	-	-	**-**
Съдова хирургия[7]	N/A	-	-	**-**
Урология[7]	**8**	**15**	-	**23**
Ушно-носно-гърлени болести	**2**	**3**	-	**5**
Хирургия[7]	**15**	**68**	-	**83**
Педиатрични легла	**109**	**53**	**-**	**162**
Неонатология[8]	38	18	-	**56**
Педиатрия[9], в т.ч.:	71	35	-	**106**
Детска гастроентерология[9,10]	N/A	N/A	-	**-**
Детска ендокринология и болести на обмяната[9,10]	N/A	N/A	-	**-**
Детска кардиология[9,10]	N/A	N/A	-	**-**
Детска клинична хематология и онкология[9,10]	N/A	N/A	-	**-**
Детска неврология[9,10]	N/A	N/A	-	**-**
Детска нефрология и хемодиализа[9,10]	N/A	N/A	-	**-**
Детска пневмология и фтизиатрия[9,10]	N/A	N/A	-	**-**
Детска ревматология[9,10]	N/A	N/A	-	**-**
Акушеро-гинекологични легла[11]	**61**	**39**		**100**

1.2. Болнични легла за дългосрочни грижи

ОБЛАСТ БЛАГОЕВГРАД	
Медицински дейности по видове	**ПОТРЕБНОСТИ**
	Брой легла за медицински дейности по нива на компетентност[1]
За продължително лечение	189
За палиативни грижи	211

1.3. Болнични легла за рехабилитация

ОБЛАСТ БЛАГОЕВГРАД				
Медицински дейности по Физикална и рехабилитационна медицина	**ПОТРЕБНОСТИ**			
	Брой легла за медицински дейности по нива на компетентност[1]			
	I[2]	**II[3, 18]**	**P[4]**	**Общо**
Физикална и рехабилитационна медицина[12], в т. ч.:	189			189
за медицински дейности по физикална и рехабилитационна медицина в обхвата на задължителното здравно осигуряване[13]	-	20	139	159

1.4. Психиатрични болнични легла

ОБЛАСТ БЛАГОЕВГРАД				
Медицински дейности по Психиатрия[14]	**ПОТРЕБНОСТИ**			
	Брой легла за медицински дейности по нива на компетентност[1]			
	I[2]	**II[3]**	**P[4]**	**Общо**
Психиатрия, в т.ч.:	-	80	-	80
Детска психиатрия	-	-	-	-

1.5. Други медицински дейности

ОБЛАСТ БЛАГОЕВГРАД		
БРОЙ СТРУКТУРИ ПО СПЕШНА МЕДИЦИНА[15]	**БРОЙ СТРУКТУРИ ПО ОБЩА И КЛИНИЧНА ПАТОЛОГИЯ[16]**	**БРОЙ СТРУКТУРИ ПО СЪДЕБНА МЕДИЦИНА[17]**
Конкретни потребности	**Конкретни потребности**	**Конкретни потребности**
1	1	1

Забележки:

[1] Легла за болнично лечение и медицински дейности, изискващи минимум посоченото ниво на компетентност, осъществявани в структури с ниво на компетентност в съответствие с утвърдените медицински стандарти.
[2] Легла за болнично лечение и медицински дейности, изискващи минимум I ниво на компетентност (включват легла в структури от I, II или III ниво на компетентност) в съответствие с утвърдените медицински стандарти
[3] Легла за болнично лечение и медицински дейности, изискващи минимум II ниво на компетентност (включват легла в структури от II или III ниво на компетентност) в съответствие с утвърдените медицински стандарти, както и легла в структури от I ниво на компетентност, в които е допустимо осъществяване на дейност от II ниво на компетентност в условия на спешност.
[4] Легла за болнично лечение и медицински дейности, които се планират на регионално ниво (включват легла в структури с ниво на компетентност, съгласно Приложение № 33), както и легла в структури от I или II ниво на компетентност, в които е допустимо осъществяване на дейност от по-високо ниво на компетентност с регионално значение в условия на спешност.
[5] Легла за болнично лечение и медицински дейности, разкрити в структури по вътрешни болести, за които в Правилника за устройството, дейността и вътрешния ред на лечебното заведение не е посочен вида на осъществяваната медицинска дейност. Потребностите от медицински дейности, осъществявани на легла по вътрешни болести – непрофилирани са планирани в рамките на леглата за медицински дейности по посочените медицински специалности и могат да се осъществяват в структури по медицинската специалност „Вътрешни болести" или в структури по съответната медицинска специалност, в съответствие с утвърдените медицински стандарти.
[6] Легла за болнично лечение и медицински дейности в обхвата на посочените медицински специалности само за нуждите на лечение с непрекъснат болничен престой над 24 часа (1 леглоден).
[7] Легла за болнично лечение и медицински дейности в обхвата на посочените медицински специалности, осъществявани в структури с хирургични легла по съответната или друга медицинска специалност с ниво на компетентност в съответствие с утвърдените медицински стандарти.
[8] Легла за болнично лечение и медицински дейности в обхвата на медицинската специалност „Неонатология", осъществявани в структури по медицинските специалности „Неонатология" или „Акушерство и гинекология" с ниво на компетентност в съответствие с утвърдените медицински стандарти.
[9] Легла за болнично лечение и медицински дейности в обхвата на медицинската специалност „Педиатрия" или останалите посочени медицински специалности, осъществявани в структури с ниво на компетентност в съответствие с утвърдения медицински стандарт „Педиатрия".
[10] Потребностите от легла за болнично лечение и медицински дейности в обхвата на посочените медицински специалности са планирани в рамките на леглата по медицинската специалност „Педиатрия" от I, II или III ниво на компетентност в съответствие с утвърдения медицински стандарт „Педиатрия", в т.ч. конкретните потребности от легла за болнично лечение и медицински дейности, които се планират на регионално ниво съгласно Приложение № 33.
[11] Легла за болнично лечение и медицински дейности в обхвата на медицинската специалност „Акушерство и гинекология", осъществявани в структури по медицинската специалност „Акушерство и гинекология", в рамките на които могат да се изпълняват конкретни медицински дейности в обхвата на специалността – гинекология, патологична бременност, акушерство, репродуктивна медицина и др.
[12] Легла за болнично лечение и медицински дейности в обхвата на медицинската специалност „Физикална и рехабилитационна медицина", осъществявани в структури от I, II или III ниво на компетентност в съответствие с утвърдения медицински стандарт „Физикална и рехабилитационна медицина"
[13] Легла за болнично лечение и медицински дейности в обхвата на медицинската специалност „Физикална и рехабилитационна медицина", осъществявани в структури от II или III ниво на компетентност в съответствие с утвърдения медицински стандарт „Физикална и рехабилитационна медицина", необходими за осигуряване на медицински дейности по физикална и рехабилитационна медицина в обхвата на задължителното здравно осигуряване.
[14] Потребностите от легла за болнично лечение и медицински дейности в обхвата на медицинската специалност „Детска психиатрия" са планирани в рамките на леглата по медицинската специалност „Психиатрия" с ниво на компетентност в съответствие с утвърдения медицински стандарт „Психиатрия", в т.ч. конкретните потребности от легла за болнично лечение и медицински дейности, които се планират на регионално ниво съгласно Приложение № 33.
[15] Брой структури за медицински дейности в обхвата на медицинската специалност „Спешна медицина" от съответното ниво на компетентност, съгласно утвърдения медицински стандарт.
[16] Брой структури за медицински дейности в обхвата на медицинската специалност „Обща и клинична патология", съгласно утвърдения медицински стандарт, осъществявани в лечебни заведения за болнична помощ, които задължително разполагат с възможност за извършване на патоанатомични аутопсии съгласно медицински стандарт „Обща и клинична патология".
[17] Брой структури за медицински дейности в обхвата на медицинската специалност „Съдебна медицина", съгласно утвърдения медицински стандарт.
[18] Легла за болнично лечение и медицински дейности в обхвата на медицинската специалност „Физикална и рехабилитационна медицина", осъществявани в структури в болнични лечебни заведения за активно лечение, изискващи най-малко II ниво на компетентност, съгласно утвърдения медицински стандарт.

2. Област Кюстендил

2.1. Болнични легла за активно лечение

ОБЛАСТ КЮСТЕНДИЛ				
Медицински дейности по видове	**ПОТРЕБНОСТИ**			
	Брой легла за медицински дейности по нива на компетентност[1]			
	I[2]	**II[3]**	**P[4]**	**Общо**
ОБЩО ЛЕГЛА ЗА АКТИВНО ЛЕЧЕНИЕ	**212**	**220**	**28**	**460**
Интензивни легла	**N/A**	**12**	**8**	**20**
Анестезиология и интензивно лечение	N/A	12	8	20
Терапевтични легла	**137**	**116**	**20**	**273**
Вътрешни Болести – Непрофилирани[5]	-	-	-	-
Гастроентерология[5]	-	38	-	38
Ендокринология и болести на обмяната[5]	3	1	-	4
Инфекциозни болести	15	1	-	16
Кардиология[5]	38	6	10	54
Клинична алергология[5]	N/A	N/A	-	-
Клинична имунология[5]	N/A	N/A	-	-
Клинична токсикология[5]	N/A	-	-	-
Клинична хематология[5]	4	1	-	5
Кожни и венерически болести	-	3	-	3
Лъчелечение[6]	-	-	-	-
Медицинска онкология[6]	-	-	-	-
Нуклеарна медицина[6]	-	-	-	-
Нервни болести	31	24	-	55
Нефрология[5]	16	5	-	21
Пневмология и фтизиатрия[5]	30	37	10	77
Ревматология[5]	-	-	-	-
Хирургични легла	**14**	**57**	**0**	**71**
Гръдна хирургия[7]	N/A	-	-	-
Детска хирургия[7]	-	-	-	-
Кардиохирургия	N/A	N/A	-	-
Лицево-челюстна хирургия[7]	N/A	-	-	-
Неврохирургия[7]	N/A	-	-	-
Ортопедия и травматология[7]	-	**13**	-	13
Очни болести	-	**1**	-	1
Пластично-възстановителна хирургия[7]	N/A	-	-	-
Съдова хирургия[7]	N/A	-	-	-
Урология[7]	**2**	**5**	-	7
Ушно-носно-гърлени болести	**1**	**3**	-	4
Хирургия[7]	**11**	**35**	-	46
Педиатрични легла	**37**	**19**	**0**	**56**
Неонатология[8]	9	5	-	14
Педиатрия[9], в т.ч.:	28	14	-	42
Детска гастроентерология[9,10]	N/A	N/A	-	-
Детска ендокринология и болести на обмяната[9,10]	N/A	N/A	-	-
Детска кардиология[9,10]	N/A	N/A	-	-
Детска клинична хематология и онкология[9,10]	N/A	N/A	-	-
Детска неврология[9,10]	N/A	N/A	-	-
Детска нефрология и хемодиализа[9,10]	N/A	N/A	-	-
Детска пневмология и фтизиатрия[9,10]	N/A	N/A	-	-
Детска ревматология[9,10]	N/A	N/A	-	-
Акушеро-гинекологични легла[11]	**24**	**16**		**40**

2.2. Болнични легла за дългосрочни грижи

ОБЛАСТ КЮСТЕНДИЛ	
Медицински дейности по видове	**ПОТРЕБНОСТИ**
	Брой легла за медицински дейности по нива на компетентност[1]
За продължително лечение	75
За палиативни грижи	15

2.3. Болнични легла за рехабилитация

ОБЛАСТ КЮСТЕНДИЛ				
Медицински дейности по Физикална и рехабилитационна медицина	**ПОТРЕБНОСТИ**			
	Брой легла за медицински дейности по нива на компетентност[1]			
	I[2]	**II[3, 18]**	**P[4]**	**Общо**
Физикална и рехабилитационна медицина[12], в т. ч.:	232			232
за медицински дейности по физикална и рехабилитационна медицина в обхвата на задължителното здравно осигуряване[13]	-	5	177	182

2.4. Психиатрични болнични легла

ОБЛАСТ КЮСТЕНДИЛ				
Медицински дейности по Психиатрия[14]	**ПОТРЕБНОСТИ**			
	Брой легла за медицински дейности по нива на компетентност[1]			
	I[2]	**II[3]**	**P[4]**	**Общо**
Психиатрия, в т.ч.:	-	38	-	38
Детска психиатрия	-	-	-	-

2.5. Други медицински дейности

ОБЛАСТ КЮСТЕНДИЛ		
БРОЙ СТРУКТУРИ ПО СПЕШНА МЕДИЦИНА[15]	**БРОЙ СТРУКТУРИ ПО ОБЩА И КЛИНИЧНА ПАТОЛОГИЯ[16]**	**БРОЙ СТРУКТУРИ ПО СЪДЕБНА МЕДИЦИНА[17]**
Конкретни потребности	**Конкретни потребности**	**Конкретни потребности**
1	1	1

Забележки:

[1] Легла за болнично лечение и медицински дейности, изискващи минимум посоченото ниво на компетентност, осъществявани в структури с ниво на компетентност в съответствие с утвърдените медицински стандарти.
[2] Легла за болнично лечение и медицински дейности, изискващи минимум I ниво на компетентност (включват легла в структури от I, II или III ниво на компетентност) в съответствие с утвърдените медицински стандарти
[3] Легла за болнично лечение и медицински дейности, изискващи минимум II ниво на компетентност (включват легла в структури от II или III ниво на компетентност) в съответствие с утвърдените медицински стандарти, както и легла в структури от I ниво на компетентност, в които е допустимо осъществяване на дейност от II ниво на компетентност в условия на спешност.
[4] Легла за болнично лечение и медицински дейности, които се планират на регионално ниво (включват легла в структури с ниво на компетентност, съгласно Приложение № 33), както и легла в структури от I или II ниво на компетентност, в които е допустимо осъществяване на дейност от по-високо ниво на компетентност с регионално значение в условия на спешност.
[5] Легла за болнично лечение и медицински дейности, разкрити в структури по вътрешни болести, за които в Правилника за устройството, дейността и вътрешния ред на лечебното заведение не е посочен вида на осъществяваната медицинска дейност. Потребностите от медицински дейности, осъществявани на легла по вътрешни болести – непрофилирани са планирани в рамките на леглата за медицински дейности по посочените медицински специалности и могат да се осъществяват в структури по медицинската специалност „Вътрешни болести" или в структури по съответната медицинска специалност, в съответствие с утвърдените медицински стандарти.
[6] Легла за болнично лечение и медицински дейности в обхвата на посочените медицински специалности само за нуждите на лечение с непрекъснат болничен престой над 24 часа (1 леглоден).
[7] Легла за болнично лечение и медицински дейности в обхвата на посочените медицински специалности, осъществявани в структури с хирургични легла по съответната или друга медицинска специалност с ниво на компетентност в съответствие с утвърдените медицински стандарти.
[8] Легла за болнично лечение и медицински дейности в обхвата на медицинската специалност „Неонатология", осъществявани в структури по медицинските специалности „Неонатология" или „Акушерство и гинекология" с ниво на компетентност в съответствие с утвърдените медицински стандарти.
[9] Легла за болнично лечение и медицински дейности в обхвата на медицинската специалност „Педиатрия" или останалите посочени медицински специалности, осъществявани в структури с ниво на компетентност в съответствие с утвърдения медицински стандарт „Педиатрия".
[10] Потребностите от легла за болнично лечение и медицински дейности в обхвата на посочените медицински специалности са планирани в рамките на леглата по медицинската специалност „Педиатрия" от I, II или III ниво на компетентност в съответствие с утвърдения медицински стандарт „Педиатрия", в т.ч. конкретните потребности от легла за болнично лечение и медицински дейности, които се планират на регионално ниво съгласно Приложение № 33.
[11] Легла за болнично лечение и медицински дейности в обхвата на медицинската специалност „Акушерство и гинекология", осъществявани в структури по медицинската специалност „Акушерство и гинекология", в рамките на които могат да се изпълняват конкретни медицински дейности в обхвата на специалността – гинекология, патологична бременност, акушерство, репродуктивна медицина и др.
[12] Легла за болнично лечение и медицински дейности в обхвата на медицинската специалност „Физикална и рехабилитационна медицина", осъществявани в структури от I, II или III ниво на компетентност в съответствие с утвърдения медицински стандарт „Физикална и рехабилитационна медицина"
[13] Легла за болнично лечение и медицински дейности в обхвата на медицинската специалност „Физикална и рехабилитационна медицина", осъществявани в структури от II или III ниво на компетентност в съответствие с утвърдения медицински стандарт „Физикална и рехабилитационна медицина", необходими за осигуряване на медицински дейности по физикална и рехабилитационна медицина в обхвата на задължителното здравно осигуряване.
[14] Потребностите от легла за болнично лечение и медицински дейности в обхвата на медицинската специалност „Детска психиатрия" са планирани в рамките на леглата по медицинската специалност „Психиатрия" с ниво на компетентност в съответствие с утвърдения медицински стандарт „Психиатрия", в т.ч. конкретните потребности от легла за болнично лечение и медицински дейности, които се планират на регионално ниво съгласно Приложение № 33.
[15] Брой структури за медицински дейности в обхвата на медицинската специалност „Спешна медицина" от съответното ниво на компетентност, съгласно утвърдения медицински стандарт.
[16] Брой структури за медицински дейности в обхвата на медицинската специалност „Обща и клинична патология", съгласно утвърдения медицински стандарт, осъществявани в лечебни заведения за болнична помощ, които задължително разполагат с възможност за извършване на патоанатомични аутопсии съгласно медицински стандарт „Обща и клинична патология".
[17] Брой структури за медицински дейности в обхвата на медицинската специалност „Съдебна медицина", съгласно утвърдения медицински стандарт.
[18] Легла за болнично лечение и медицински дейности в обхвата на медицинската специалност „Физикална и рехабилитационна медицина", осъществявани в структури в болнични лечебни заведения за активно лечение, изискващи най-малко II ниво на компетентност, съгласно утвърдения медицински стандарт.

3. Област Перник

3.1. Болнични легла за активно лечение

ОБЛАСТ ПЕРНИК				
Медицински дейности по видове	**ПОТРЕБНОСТИ**			
	Брой легла за медицински дейности по нива на компетентност[1]			
	I[2]	**II[3]**	**P[4]**	**Общо**
ОБЩО ЛЕГЛА ЗА АКТИВНО ЛЕЧЕНИЕ	**100**	**169**	**47**	**316**
Интензивни легла	**N/A**	**9**	**5**	**14**
Анестезиология и интензивно лечение	N/A	9	5	**14**
Терапевтични легла	**59**	**95**	**42**	**196**
Вътрешни Болести – Непрофилирани[5]	-	-	-	**-**
Гастроентерология[5]	-	15	-	**15**
Ендокринология и болести на обмяната[5]	6	1	-	**7**
Инфекциозни болести	13	1	-	**14**
Кардиология[5]	19	2	7	**28**
Клинична алергология[5]	N/A	N/A	-	**-**
Клинична имунология[5]	N/A	N/A	-	**-**
Клинична токсикология[5]	N/A	-	-	**-**
Клинична хематология[5]	-	-	-	**-**
Кожни и венерически болести	-	7	-	**7**
Лъчелечение[6]	N/A	-	-	**-**
Медицинска онкология[6]	N/A	-	-	**-**
Нуклеарна медицина[6]	N/A	-	-	**-**
Нервни болести	14	11	-	**25**
Нефрология[5]	7	3	-	**10**
Пневмология и фтизиатрия[5]	-	55	35	**90**
Ревматология[5]	-	-	-	-
Хирургични легла	**11**	**48**	**-**	**59**
Гръдна хирургия[7]	N/A	-	-	**-**
Детска хирургия[7]	-	-	-	**-**
Кардиохирургия	N/A	N/A	-	**-**
Лицево-челюстна хирургия[7]	N/A	-	-	**-**
Неврохирургия[7]	N/A	-	-	**-**
Ортопедия и травматология[7]	-	**8**	-	**8**
Очни болести	-	**5**	-	**5**
Пластично-възстановителна хирургия[7]	N/A	-	-	**-**
Съдова хирургия[7]	N/A	-	-	**-**
Урология[7]	**3**	**5**	-	**8**
Ушно-носно-гърлени болести	**2**	**6**	-	**8**
Хирургия[7]	**6**	**24**	-	**30**
Педиатрични легла	**19**	**10**	**-**	**29**
Неонатология[8]	9	5	-	**14**
Педиатрия[9], в т.ч.:	10	5	-	**15**
Детска гастроентерология[9,10]	N/A	N/A	-	**-**
Детска ендокринология и болести на обмяната[9,10]	N/A	N/A	-	**-**
Детска кардиология[9,10]	N/A	N/A	-	**-**
Детска клинична хематология и онкология[9,10]	N/A	N/A	-	**-**
Детска неврология[9,10]	N/A	N/A	-	**-**
Детска нефрология и хемодиализа[9,10]	N/A	N/A	-	**-**
Детска пневмология и фтизиатрия[9,10]	N/A	N/A	-	**-**
Детска ревматология[9,10]	N/A	N/A	-	**-**
Акушеро-гинекологични легла[11]	**11**	**7**		**18**

3.2. Болнични легла за дългосрочни грижи

ОБЛАСТ ПЕРНИК	
Медицински дейности по видове	**ПОТРЕБНОСТИ**
	Брой легла за медицински дейности по нива на компетентност[1]
За продължително лечение	75
За палиативни грижи	15

3.3. Болнични легла за рехабилитация

ОБЛАСТ ПЕРНИК				
Медицински дейности по Физикална и рехабилитационна медицина	**ПОТРЕБНОСТИ**			
	Брой легла за медицински дейности по нива на компетентност[1]			
	I[2]	**II[3, 18]**	**P[4]**	**Общо**
Физикална и рехабилитационна медицина[12], в т. ч.:	50			50
за медицински дейности по физикална и рехабилитационна медицина в обхвата на задължителното здравно осигуряване[13]	-	5	-	5

3.4. Психиатрични болнични легла

ОБЛАСТ ПЕРНИК				
Медицински дейности по Психиатрия[14]	**ПОТРЕБНОСТИ**			
	Брой легла за медицински дейности по нива на компетентност[1]			
	I[2]	**II[3]**	**P[4]**	**Общо**
Психиатрия, в т.ч.:	-	25	-	25
Детска психиатрия	-	-	-	-

3.5. Други медицински дейности

ОБЛАСТ ПЕРНИК		
БРОЙ СТРУКТУРИ ПО СПЕШНА МЕДИЦИНА[15]	**БРОЙ СТРУКТУРИ ПО ОБЩА И КЛИНИЧНА ПАТОЛОГИЯ[16]**	**БРОЙ СТРУКТУРИ ПО СЪДЕБНА МЕДИЦИНА[17]**
Конкретни потребности	**Конкретни потребности**	**Конкретни потребности**
1	1	1

Забележки:

[1] Легла за болнично лечение и медицински дейности, изискващи минимум посоченото ниво на компетентност, осъществявани в структури с ниво на компетентност в съответствие с утвърдените медицински стандарти.
[2] Легла за болнично лечение и медицински дейности, изискващи минимум I ниво на компетентност (включват легла в структури от I, II или III ниво на компетентност) в съответствие с утвърдените медицински стандарти
[3] Легла за болнично лечение и медицински дейности, изискващи минимум II ниво на компетентност (включват легла в структури от II или III ниво на компетентност) в съответствие с утвърдените медицински стандарти, както и легла в структури от I ниво на компетентност, в които е допустимо осъществяване на дейност от II ниво на компетентност в условия на спешност.
[4] Легла за болнично лечение и медицински дейности, които се планират на регионално ниво (включват легла в структури с ниво на компетентност, съгласно Приложение № 33), както и легла в структури от I или II ниво на компетентност, в които е допустимо осъществяване на дейност от по-високо ниво на компетентност с регионално значение в условия на спешност.
[5] Легла за болнично лечение и медицински дейности, разкрити в структури по вътрешни болести, за които в Правилника за устройството, дейността и вътрешния ред на лечебното заведение не е посочен вида на осъществяваната медицинска дейност. Потребностите от медицински дейности, осъществявани на легла по вътрешни болести – непрофилирани са планирани в рамките на леглата за медицински дейности по посочените медицински специалности и могат да се осъществяват в структури по медицинската специалност „Вътрешни болести" или в структури по съответната медицинска специалност, в съответствие с утвърдените медицински стандарти.
[6] Легла за болнично лечение и медицински дейности в обхвата на посочените медицински специалности само за нуждите на лечение с непрекъснат болничен престой над 24 часа (1 леглоден).
[7] Легла за болнично лечение и медицински дейности в обхвата на посочените медицински специалности, осъществявани в структури с хирургични легла по съответната или друга медицинска специалност с ниво на компетентност в съответствие с утвърдените медицински стандарти.
[8] Легла за болнично лечение и медицински дейности в обхвата на медицинската специалност „Неонатология", осъществявани в структури по медицинските специалности „Неонатология" или „Акушерство и гинекология" с ниво на компетентност в съответствие с утвърдените медицински стандарти.
[9] Легла за болнично лечение и медицински дейности в обхвата на медицинската специалност „Педиатрия" или останалите посочени медицински специалности, осъществявани в структури с ниво на компетентност в съответствие с утвърдения медицински стандарт „Педиатрия".
[10] Потребностите от легла за болнично лечение и медицински дейности в обхвата на посочените медицински специалности са планирани в рамките на леглата по медицинската специалност „Педиатрия" от I, II или III ниво на компетентност в съответствие с утвърдения медицински стандарт „Педиатрия", в т.ч. конкретните потребности от легла за болнично лечение и медицински дейности, които се планират на регионално ниво съгласно Приложение № 33.
[11] Легла за болнично лечение и медицински дейности в обхвата на медицинската специалност „Акушерство и гинекология", осъществявани в структури по медицинската специалност „Акушерство и гинекология", в рамките на които могат да се изпълняват конкретни медицински дейности в обхвата на специалността – гинекология, патологична бременност, акушерство, репродуктивна медицина и др.
[12] Легла за болнично лечение и медицински дейности в обхвата на медицинската специалност „Физикална и рехабилитационна медицина", осъществявани в структури от I, II или III ниво на компетентност в съответствие с утвърдения медицински стандарт „Физикална и рехабилитационна медицина"
[13] Легла за болнично лечение и медицински дейности в обхвата на медицинската специалност „Физикална и рехабилитационна медицина", осъществявани в структури от II или III ниво на компетентност в съответствие с утвърдения медицински стандарт „Физикална и рехабилитационна медицина", необходими за осигуряване на медицински дейности по физикална и рехабилитационна медицина в обхвата на задължителното здравно осигуряване.
[14] Потребностите от легла за болнично лечение и медицински дейности в обхвата на медицинската специалност „Детска психиатрия" са планирани в рамките на леглата по медицинската специалност „Психиатрия" с ниво на компетентност в съответствие с утвърдения медицински стандарт „Психиатрия", в т.ч. конкретните потребности от легла за болнично лечение и медицински дейности, които се планират на регионално ниво съгласно Приложение № 33.
[15] Брой структури за медицински дейности в обхвата на медицинската специалност „Спешна медицина" от съответното ниво на компетентност, съгласно утвърдения медицински стандарт.
[16] Брой структури за медицински дейности в обхвата на медицинската специалност „Обща и клинична патология", съгласно утвърдения медицински стандарт, осъществявани в лечебни заведения за болнична помощ, които задължително разполагат с възможност за извършване на патоанатомични аутопсии съгласно медицински стандарт „Обща и клинична патология".
[17] Брой структури за медицински дейности в обхвата на медицинската специалност „Съдебна медицина", съгласно утвърдения медицински стандарт.
[18] Легла за болнично лечение и медицински дейности в обхвата на медицинската специалност „Физикална и рехабилитационна медицина", осъществявани в структури в болнични лечебни заведения за активно лечение, изискващи най-малко II ниво на компетентност, съгласно утвърдения медицински стандарт.

4. Софийска област

4.1. Болнични легла за активно лечение

СОФИЙСКА ОБЛАСТ				
Медицински дейности по видове	**ПОТРЕБНОСТИ**			
	Брой легла за медицински дейности по нива на компетентност[1]			
	I[2]	**II[3]**	**P[4]**	**Общо**
ОБЩО ЛЕГЛА ЗА АКТИВНО ЛЕЧЕНИЕ	**463**	**438**	**235**	**1136**
Интензивни легла	**N/A**	**25**	**45**	**70**
Анестезиология и интензивно лечение	N/A	25	45	70
Терапевтични легла	**281**	**190**	**74**	**545**
Вътрешни Болести – Непрофилирани[5]	-	-	-	-
Гастроентерология[5]		36	1	37
Ендокринология и болести на обмяната[5]	20	4	2	26
Инфекциозни болести	20	1		21
Кардиология[5]	95	11	30	136
Клинична алергология[5]	N/A	N/A	-	-
Клинична имунология[5]	N/A	N/A	-	-
Клинична токсикология[5]	N/A	-	-	-
Клинична хематология[5]	3	1	-	4
Кожни и венерически болести	-	-	-	-
Лъчелечение[6]	N/A	-	-	-
Медицинска онкология[6]	N/A	-	29	29
Нуклеарна медицина[6]	N/A	-		-
Нервни болести	69	54	2	125
Нефрология[5]	21	9	8	38
Пневмология и фтизиатрия[5]	53	64	2	119
Ревматология[5]	-	10	-	10
Хирургични легла	**28**	**139**	**116**	**283**
Гръдна хирургия[7]	N/A	-	-	-
Детска хирургия[7]	-	-	-	-
Кардиохирургия	N/A	N/A	8	8
Лицево-челюстна хирургия[7]	N/A	-	9	9
Неврохирургия[7]	N/A	-	23	23
Ортопедия и травматология[7]	-	33	40	73
Очни болести	-	3	3	6
Пластично-възстановителна хирургия[7]	N/A	-	20	20
Съдова хирургия[7]	N/A	5	-	5
Урология[7]	9	16	2	27
Ушно-носно-гърлени болести	2	6	1	9
Хирургия[7]	17	76	10	103
Педиатрични легла	**101**	**51**	**-**	**152**
Неонатология[8]	23	12	-	35
Педиатрия[9], в т.ч.:	78	39	-	117
Детска гастроентерология[9,10]	N/A	N/A	-	-
Детска ендокринология и болести на обмяната[9,10]	N/A	N/A	-	-
Детска кардиология[9,10]	N/A	N/A	-	-
Детска клинична хематология и онкология[9,10]	N/A	N/A	-	-
Детска неврология[9,10]	N/A	N/A	-	-
Детска нефрология и хемодиализа[9,10]	N/A	N/A	-	-
Детска пневмология и фтизиатрия[9,10]	N/A	N/A	-	-
Детска ревматология[9,10]	N/A	N/A	-	-
Акушеро-гинекологични легла[11]	**53**	**33**	**-**	**86**

4.2. Болнични легла за дългосрочни грижи

СОФИЙСКА ОБЛАСТ	
Медицински дейности по видове	**ПОТРЕБНОСТИ**
	Брой легла за медицински дейности по нива на компетентност[1]
За продължително лечение	143
За палиативни грижи	29

4.3. Болнични легла за рехабилитация

СОФИЙСКА ОБЛАСТ				
Медицински дейности по Физикална и рехабилитационна медицина	**ПОТРЕБНОСТИ**			
	Брой легла за медицински дейности по нива на компетентност[1]			
	I[2]	**II[3, 18]**	**P[4]**	**Общо**
Физикална и рехабилитационна медицина[12], в т. ч.:	271			271
за медицински дейности по физикална и рехабилитационна медицина в обхвата на задължителното здравно осигуряване[13]	-	29	72	101

4.4. Психиатрични болнични легла

СОФИЙСКА ОБЛАСТ				
Медицински дейности по Психиатрия[14]	**ПОТРЕБНОСТИ**			
	Брой легла за медицински дейности по нива на компетентност[1]			
	I[2]	**II[3]**	**P[4]**	**Общо**
Психиатрия, в т.ч.:	-	60	-	60
Детска психиатрия	-	-	-	-

4.5. Други медицински дейности

СОФИЙСКА ОБЛАСТ		
БРОЙ СТРУКТУРИ ПО СПЕШНА МЕДИЦИНА[15]	**БРОЙ СТРУКТУРИ ПО ОБЩА И КЛИНИЧНА ПАТОЛОГИЯ[16]**	**БРОЙ СТРУКТУРИ ПО СЪДЕБНА МЕДИЦИНА[17]**
Конкретни потребности	**Конкретни потребности**	**Конкретни потребности**
1	1	1

Забележки:

[1] Легла за болнично лечение и медицински дейности, изискващи минимум посоченото ниво на компетентност, осъществявани в структури с ниво на компетентност в съответствие с утвърдените медицински стандарти.
[2] Легла за болнично лечение и медицински дейности, изискващи минимум I ниво на компетентност (включват легла в структури от I, II или III ниво на компетентност) в съответствие с утвърдените медицински стандарти
[3] Легла за болнично лечение и медицински дейности, изискващи минимум II ниво на компетентност (включват легла в структури от II или III ниво на компетентност) в съответствие с утвърдените медицински стандарти, както и легла в структури от I ниво на компетентност, в които е допустимо осъществяване на дейност от II ниво на компетентност в условия на спешност.
[4] Легла за болнично лечение и медицински дейности, които се планират на регионално ниво (включват легла в структури с ниво на компетентност, съгласно Приложение № 33), както и легла в структури от I или II ниво на компетентност, в които е допустимо осъществяване на дейност от по-високо ниво на компетентност с регионално значение в условия на спешност.
[5] Легла за болнично лечение и медицински дейности, разкрити в структури по вътрешни болести, за които в Правилника за устройството, дейността и вътрешния ред на лечебното заведение не е посочен вида на осъществяваната медицинска дейност. Потребностите от медицински дейности, осъществявани на легла по вътрешни болести – непрофилирани са планирани в рамките на леглата за медицински дейности по посочените медицински специалности и могат да се осъществяват в структури по медицинската специалност „Вътрешни болести" или в структури по съответната медицинска специалност, в съответствие с утвърдените медицински стандарти.
[6] Легла за болнично лечение и медицински дейности в обхвата на посочените медицински специалности само за нуждите на лечение с непрекъснат болничен престой над 24 часа (1 леглоден).
[7] Легла за болнично лечение и медицински дейности в обхвата на посочените медицински специалности, осъществявани в структури с хирургични легла по съответната или друга медицинска специалност с ниво на компетентност в съответствие с утвърдените медицински стандарти.
[8] Легла за болнично лечение и медицински дейности в обхвата на медицинската специалност „Неонатология", осъществявани в структури по медицинските специалности „Неонатология" или „Акушерство и гинекология" с ниво на компетентност в съответствие с утвърдените медицински стандарти.
[9] Легла за болнично лечение и медицински дейности в обхвата на медицинската специалност „Педиатрия" или останалите посочени медицински специалности, осъществявани в структури с ниво на компетентност в съответствие с утвърдения медицински стандарт „Педиатрия".
[10] Потребностите от легла за болнично лечение и медицински дейности в обхвата на посочените медицински специалности са планирани в рамките на леглата по медицинската специалност „Педиатрия" от I, II или III ниво на компетентност в съответствие с утвърдения медицински стандарт „Педиатрия", в т.ч. конкретните потребности от легла за болнично лечение и медицински дейности, които се планират на регионално ниво съгласно Приложение № 33.
[11] Легла за болнично лечение и медицински дейности в обхвата на медицинската специалност „Акушерство и гинекология", осъществявани в структури по медицинската специалност „Акушерство и гинекология", в рамките на които могат да се изпълняват конкретни медицински дейности в обхвата на специалността – гинекология, патологична бременност, акушерство, репродуктивна медицина и др.
[12] Легла за болнично лечение и медицински дейности в обхвата на медицинската специалност „Физикална и рехабилитационна медицина", осъществявани в структури от I, II или III ниво на компетентност в съответствие с утвърдения медицински стандарт „Физикална и рехабилитационна медицина"
[13] Легла за болнично лечение и медицински дейности в обхвата на медицинската специалност „Физикална и рехабилитационна медицина", осъществявани в структури от II или III ниво на компетентност в съответствие с утвърдения медицински стандарт „Физикална и рехабилитационна медицина", необходими за осигуряване на медицински дейности по физикална и рехабилитационна медицина в обхвата на задължителното здравно осигуряване.
[14] Потребностите от легла за болнично лечение и медицински дейности в обхвата на медицинската специалност „Детска психиатрия" са планирани в рамките на леглата по медицинската специалност „Психиатрия" с ниво на компетентност в съответствие с утвърдения медицински стандарт „Психиатрия", в т.ч. конкретните потребности от легла за болнично лечение и медицински дейности, които се планират на регионално ниво съгласно Приложение № 33.
[15] Брой структури за медицински дейности в обхвата на медицинската специалност „Спешна медицина" от съответното ниво на компетентност, съгласно утвърдения медицински стандарт.
[16] Брой структури за медицински дейности в обхвата на медицинската специалност „Обща и клинична патология", съгласно утвърдения медицински стандарт, осъществявани в лечебни заведения за болнична помощ, които задължително разполагат с възможност за извършване на патоанатомични аутопсии съгласно медицински стандарт „Обща и клинична патология".
[17] Брой структури за медицински дейности в обхвата на медицинската специалност „Съдебна медицина", съгласно утвърдения медицински стандарт.
[18] Легла за болнично лечение и медицински дейности в обхвата на медицинската специалност „Физикална и рехабилитационна медицина", осъществявани в структури в болнични лечебни заведения за активно лечение, изискващи най-малко II ниво на компетентност, съгласно утвърдения медицински стандарт.

5. Област София (столица)

5.1. Болнични легла за активно лечение

ОБЛАСТ СОФИЯ (СТОЛИЦА)				
Медицински дейности по видове	**ПОТРЕБНОСТИ**			
	Брой легла за медицински дейности по нива на компетентност[1]			
	I[2]	**II[3]**	**P[4]**	**Общо**
ОБЩО ЛЕГЛА ЗА АКТИВНО ЛЕЧЕНИЕ	**2227**	**2944**	**2980**	**8151**
Интензивни легла	**N/A**	**162**	**216**	**378**
Анестезиология и интензивно лечение	N/A	162	216	**378**
Терапевтични легла	**1235**	**1131**	**1436**	**3802**
Вътрешни Болести – Непрофилирани[5]	-	-	-	**-**
Гастроентерология[5]	-	571	30	601
Ендокринология и болести на обмяната[5]	127	27	91	245
Инфекциозни болести	99	15	15	129
Кардиология[5]	383	17	150	550
Клинична алергология[5]	N/A	N/A	28	28
Клинична имунология[5]	N/A	N/A	5	5
Клинична токсикология[5]	N/A	-	44	44
Клинична хематология[5]	125	-	247	372
Кожни и венерически болести	-	60	12	72
Лъчелечение[6]	N/A	-	188	188
Медицинска онкология[6]	N/A	-	342	342
Нуклеарна медицина[6]	N/A	-	7	7
Нервни болести	277	215	35	527
Нефрология[5]	100	44	76	220
Пневмология и фтизиатрия[5]	124	182	22	328
Ревматология[5]	-	-	144	144
Хирургични легла	**229**	**1171**	**1076**	**2476**
Гръдна хирургия[7]	N/A	-	**96**	96
Детска хирургия[7]	-	-	**52**	52
Кардиохирургия	N/A	N/A	110	110
Лицево-челюстна хирургия[7]	N/A	-	67	67
Неврохирургия[7]	N/A	-	200	200
Ортопедия и травматология[7]	-	294	**250**	544
Очни болести	-	120	**23**	143
Пластично-възстановителна хирургия[7]	N/A	-	**61**	61
Съдова хирургия[7]	N/A	-	**100**	100
Урология[7]	105	209	**18**	332
Ушно-носно-гърлени болести	49	110	**9**	168
Хирургия[7]	75	438	**90**	603
Педиатрични легла	**361**	**256**	**158**	**775**
Неонатология[8]	251	124	37	412
Педиатрия[9], в т.ч.:	110	132	121	363
Детска гастроентерология[9,10]	N/A	N/A	10	10
Детска ендокринология и болести на обмяната[9,10]	N/A	N/A	21	21
Детска кардиология[9,10]	N/A	N/A	24	24
Детска клинична хематология и онкология[9,10]	N/A	N/A	25	25
Детска неврология[9,10]	N/A	N/A	7	7
Детска нефрология и хемодиализа[9,10]	N/A	N/A	10	10
Детска пневмология и фтизиатрия[9,10]	N/A	N/A	17	17
Детска ревматология[9,10]	N/A	N/A	7	7
Акушеро-гинекологични легла[11]	**402**	**224**	**94**	**720**

5.2. Болнични легла за дългосрочни грижи

ОБЛАСТ СОФИЯ (СТОЛИЦА)	
Медицински дейности по видове	**ПОТРЕБНОСТИ**
	Брой легла за медицински дейности по нива на компетентност[1]
За продължително лечение	806
За палиативни грижи	165

5.3. Болнични легла за рехабилитация

ОБЛАСТ СОФИЯ (СТОЛИЦА)				
Медицински дейности по Физикална и рехабилитационна медицина	**ПОТРЕБНОСТИ**			
	Брой легла за медицински дейности по нива на компетентност[1]			
	I[2]	**II[3, 18]**	**P[4]**	**Общо**
Физикална и рехабилитационна медицина[12], в т. ч.:	1566			1566
за медицински дейности по физикална и рехабилитационна медицина в обхвата на задължителното здравно осигуряване[13]	-	126	680	806

5.4. Психиатрични болнични легла

ОБЛАСТ СОФИЯ (СТОЛИЦА)				
Медицински дейности по Психиатрия[14]	**ПОТРЕБНОСТИ**			
	Брой легла за медицински дейности по нива на компетентност[1]			
	I[2]	**II[3]**	**P[4]**	**Общо**
Психиатрия, в т.ч.:	170	10	202	382
Детска психиатрия	-	-	30	30

5.5. Други медицински дейности

ОБЛАСТ СОФИЯ (СТОЛИЦА)		
БРОЙ СТРУКТУРИ ПО СПЕШНА МЕДИЦИНА[15]	**БРОЙ СТРУКТУРИ ПО ОБЩА И КЛИНИЧНА ПАТОЛОГИЯ[16]**	**БРОЙ СТРУКТУРИ ПО СЪДЕБНА МЕДИЦИНА[17]**
Конкретни потребности	**Конкретни потребности**	**Конкретни потребности**
5	5	5

Забележки:

[1] Легла за болнично лечение и медицински дейности, изискващи минимум посоченото ниво на компетентност, осъществявани в структури с ниво на компетентност в съответствие с утвърдените медицински стандарти.
[2] Легла за болнично лечение и медицински дейности, изискващи минимум I ниво на компетентност (включват легла в структури от I, II или III ниво на компетентност) в съответствие с утвърдените медицински стандарти
[3] Легла за болнично лечение и медицински дейности, изискващи минимум II ниво на компетентност (включват легла в структури от II или III ниво на компетентност) в съответствие с утвърдените медицински стандарти, както и легла в структури от I ниво на компетентност, в които е допустимо осъществяване на дейност от II ниво на компетентност в условия на спешност.
[4] Легла за болнично лечение и медицински дейности, които се планират на регионално ниво (включват легла в структури с ниво на компетентност, съгласно Приложение № 33), както и легла в структури от I или II ниво на компетентност, в които е допустимо осъществяване на дейност от по-високо ниво на компетентност с регионално значение в условия на спешност.
[5] Легла за болнично лечение и медицински дейности, разкрити в структури по вътрешни болести, за които в Правилника за устройството, дейността и вътрешния ред на лечебното заведение не е посочен вида на осъществяваната медицинска дейност. Потребностите от медицински дейности, осъществявани на легла по вътрешни болести – непрофилирани са планирани в рамките на леглата за медицински дейности по посочените медицински специалности и могат да се осъществяват в структури по медицинската специалност „Вътрешни болести" или в структури по съответната медицинска специалност, в съответствие с утвърдените медицински стандарти.
[6] Легла за болнично лечение и медицински дейности в обхвата на посочените медицински специалности само за нуждите на лечение с непрекъснат болничен престой над 24 часа (1 леглоден).
[7] Легла за болнично лечение и медицински дейности в обхвата на посочените медицински специалности, осъществявани в структури с хирургични легла по съответната или друга медицинска специалност с ниво на компетентност в съответствие с утвърдените медицински стандарти.
[8] Легла за болнично лечение и медицински дейности в обхвата на медицинската специалност „Неонатология", осъществявани в структури по медицинските специалности „Неонатология" или „Акушерство и гинекология" с ниво на компетентност в съответствие с утвърдените медицински стандарти.
[9] Легла за болнично лечение и медицински дейности в обхвата на медицинската специалност „Педиатрия" или останалите посочени медицински специалности, осъществявани в структури с ниво на компетентност в съответствие с утвърдения медицински стандарт „Педиатрия".
[10] Потребностите от легла за болнично лечение и медицински дейности в обхвата на посочените медицински специалности са планирани в рамките на леглата по медицинската специалност „Педиатрия" от I, II или III ниво на компетентност в съответствие с утвърдения медицински стандарт „Педиатрия", в т.ч. конкретните потребности от легла за болнично лечение и медицински дейности, които се планират на регионално ниво съгласно Приложение № 33.
[11] Легла за болнично лечение и медицински дейности в обхвата на медицинската специалност „Акушерство и гинекология", осъществявани в структури по медицинската специалност „Акушерство и гинекология", в рамките на които могат да се изпълняват конкретни медицински дейности в обхвата на специалността – гинекология, патологична бременност, акушерство, репродуктивна медицина и др.
[12] Легла за болнично лечение и медицински дейности в обхвата на медицинската специалност „Физикална и рехабилитационна медицина", осъществявани в структури от I, II или III ниво на компетентност в съответствие с утвърдения медицински стандарт „Физикална и рехабилитационна медицина"
[13] Легла за болнично лечение и медицински дейности в обхвата на медицинската специалност „Физикална и рехабилитационна медицина", осъществявани в структури от II или III ниво на компетентност в съответствие с утвърдения медицински стандарт „Физикална и рехабилитационна медицина", необходими за осигуряване на медицински дейности по физикална и рехабилитационна медицина в обхвата на задължителното здравно осигуряване.
[14] Потребностите от легла за болнично лечение и медицински дейности в обхвата на медицинската специалност „Детска психиатрия" са планирани в рамките на леглата по медицинската специалност „Психиатрия" с ниво на компетентност в съответствие с утвърдения медицински стандарт „Психиатрия", в т.ч. конкретните потребности от легла за болнично лечение и медицински дейности, които се планират на регионално ниво съгласно Приложение № 33.
[15] Брой структури за медицински дейности в обхвата на медицинската специалност „Спешна медицина" от съответното ниво на компетентност, съгласно утвърдения медицински стандарт.
[16] Брой структури за медицински дейности в обхвата на медицинската специалност „Обща и клинична патология", съгласно утвърдения медицински стандарт, осъществявани в лечебни заведения за болнична помощ, които задължително разполагат с възможност за извършване на патоанатомични аутопсии съгласно медицински стандарт „Обща и клинична патология".
[17] Брой структури за медицински дейности в обхвата на медицинската специалност „Съдебна медицина", съгласно утвърдения медицински стандарт.
[18] Легла за болнично лечение и медицински дейности в обхвата на медицинската специалност „Физикална и рехабилитационна медицина", осъществявани в структури в болнични лечебни заведения за активно лечение, изискващи най-малко II ниво на компетентност, съгласно утвърдения медицински стандарт.

6. Общо за Югозападен район (NUTS2)

6.1. Болнични легла за активно лечение

ЮГОЗАПАДЕН РАЙОН (NUTS2)				
Медицински дейности по видове	**ПОТРЕБНОСТИ**			
	Брой легла за медицински дейности по нива на компетентност[1]			
	I[2]	**II[3]**	**P[4]**	**Общо**
ОБЩО ЛЕГЛА ЗА АКТИВНО ЛЕЧЕНИЕ	**3445**	**4186**	**3425**	**11056**
Интензивни легла	**N/A**	**232**	**294**	**526**
Анестезиология и интензивно лечение	N/A	232	294	526
Терапевтични легла	**1960**	**1712**	**1673**	**5345**
Вътрешни Болести – Непрофилирани[5]	-	-	-	**-**
Гастроентерология[5]	-	713	31	**744**
Ендокринология и болести на обмяната[5]	163	34	93	**290**
Инфекциозни болести	175	20	15	**210**
Кардиология[5]	616	45	223	**884**
Клинична алергология[5]	N/A	N/A	28	**28**
Клинична имунология[5]	N/A	N/A	5	**5**
Клинична токсикология[5]	N/A	-	44	**44**
Клинична хематология[5]	134	2	247	**383**
Кожни и венерически болести	-	70	12	**82**
Лъчелечение[6]	N/A	-	213	**213**
Медицинска онкология[6]	N/A	-	406	**406**
Нуклеарна медицина[6]	N/A	-	7	**7**
Нервни болести	458	356	37	**851**
Нефрология[5]	160	66	84	**310**
Пневмология и фтизиатрия[5]	254	396	84	**734**
Ревматология[5]	-	10	144	**154**
Хирургични легла	**307**	**1534**	**1217**	**3058**
Гръдна хирургия[7]	N/A	-	96	**96**
Детска хирургия[7]	-	-	52	**52**
Кардиохирургия	N/A	N/A	118	**118**
Лицево-челюстна хирургия[7]	N/A	-	76	**76**
Неврохирургия[7]	N/A	-	223	**223**
Ортопедия и травматология[7]	-	378	315	**693**
Очни болести	-	132	26	**158**
Пластично-възстановителна хирургия[7]	N/A	-	81	**81**
Съдова хирургия[7]	N/A	5	100	**105**
Урология[7]	127	250	20	**397**
Ушно-носно-гърлени болести	56	128	10	**194**
Хирургия[7]	124	641	100	**865**
Педиатрични легла	**627**	**389**	**147**	**1163**
Неонатология[8]	330	164	37	**531**
Педиатрия[9], в т.ч.:	297	225	110	**632**
Детска гастроентерология[9,10]	N/A	N/A	10	**10**
Детска ендокринология и болести на обмяната[9,10]	N/A	N/A	21	**21**
Детска кардиология[9,10]	N/A	N/A	24	**24**
Детска клинична хематология и онкология[9,10]	N/A	N/A	25	**25**
Детска неврология[9,10]	N/A	N/A	7	**7**
Детска нефрология и хемодиализа[9,10]	N/A	N/A	10	**10**
Детска пневмология и фтизиатрия[9,10]	N/A	N/A	17	**17**
Детска ревматология[9,10]	N/A	N/A	7	**7**
Акушеро-гинекологични легла[11]	**551**	**319**	**94**	**964**

6.2. Болнични легла за дългосрочни грижи

ЮГОЗАПАДЕН РАЙОН (NUTS2)	
Медицински дейности по видове	**ПОТРЕБНОСТИ**
	Брой легла за медицински дейности по нива на компетентност[1]
За продължително лечение	1288
За палиативни грижи	435

6.3. Болнични легла за рехабилитация

ЮГОЗАПАДЕН РАЙОН (NUTS2)				
Медицински дейности по Физикална и рехабилитационна медицина	**ПОТРЕБНОСТИ**			
	Брой легла за медицински дейности по нива на компетентност[1]			
	I[2]	**II[3, 18]**	**P[4]**	**Общо**
Физикална и рехабилитационна медицина[12], в т. ч.:	2308			2308
за медицински дейности по физикална и рехабилитационна медицина в обхвата на задължителното здравно осигуряване[13]	-	185	1068	1253

6.4. Психиатрични болнични легла

ЮГОЗАПАДЕН РАЙОН (NUTS2)				
Медицински дейности по Психиатрия[14]	**ПОТРЕБНОСТИ**			
	Брой легла за медицински дейности по нива на компетентност[1]			
	I[2]	**II[3]**	**P[4]**	**Общо**
Психиатрия, в т.ч.:	170	213	202	585
Детска психиатрия	0	0	30	30

6.5. Други медицински дейности

ЮГОЗАПАДЕН РАЙОН (NUTS2)		
БРОЙ СТРУКТУРИ ПО СПЕШНА МЕДИЦИНА[15]	**БРОЙ СТРУКТУРИ ПО ОБЩА И КЛИНИЧНА ПАТОЛОГИЯ[16]**	**БРОЙ СТРУКТУРИ ПО СЪДЕБНА МЕДИЦИНА[17]**
Конкретни потребности	**Конкретни потребности**	**Конкретни потребности**
9	9	9

Забележки:

[1] Легла за болнично лечение и медицински дейности, изискващи минимум посоченото ниво на компетентност, осъществявани в структури с ниво на компетентност в съответствие с утвърдените медицински стандарти.
[2] Легла за болнично лечение и медицински дейности, изискващи минимум I ниво на компетентност (включват легла в структури от I, II или III ниво на компетентност) в съответствие с утвърдените медицински стандарти
[3] Легла за болнично лечение и медицински дейности, изискващи минимум II ниво на компетентност (включват легла в структури от II или III ниво на компетентност) в съответствие с утвърдените медицински стандарти, както и легла в структури от I ниво на компетентност, в които е допустимо осъществяване на дейност от II ниво на компетентност в условия на спешност.
[4] Легла за болнично лечение и медицински дейности, които се планират на регионално ниво (включват легла в структури с ниво на компетентност, съгласно Приложение № 33), както и легла в структури от I или II ниво на компетентност, в които е допустимо осъществяване на дейност от по-високо ниво на компетентност с регионално значение в условия на спешност.
[5] Легла за болнично лечение и медицински дейности, разкрити в структури по вътрешни болести, за които в Правилника за устройството, дейността и вътрешния ред на лечебното заведение не е посочен вида на осъществяваната медицинска дейност. Потребностите от медицински дейности, осъществявани на легла по вътрешни болести – непрофилирани са планирани в рамките на леглата за медицински дейности по посочените медицински специалности и могат да се осъществяват в структури по медицинската специалност „Вътрешни болести" или в структури по съответната медицинска специалност, в съответствие с утвърдените медицински стандарти.
[6] Легла за болнично лечение и медицински дейности в обхвата на посочените медицински специалности само за нуждите на лечение с непрекъснат болничен престой над 24 часа (1 леглоден).
[7] Легла за болнично лечение и медицински дейности в обхвата на посочените медицински специалности, осъществявани в структури с хирургични легла по съответната или друга медицинска специалност с ниво на компетентност в съответствие с утвърдените медицински стандарти.
[8] Легла за болнично лечение и медицински дейности в обхвата на медицинската специалност „Неонатология", осъществявани в структури по медицинските специалности „Неонатология" или „Акушерство и гинекология" с ниво на компетентност в съответствие с утвърдените медицински стандарти.
[9] Легла за болнично лечение и медицински дейности в обхвата на медицинската специалност „Педиатрия" или останалите посочени медицински специалности, осъществявани в структури с ниво на компетентност в съответствие с утвърдения медицински стандарт „Педиатрия".
[10] Потребностите от легла за болнично лечение и медицински дейности в обхвата на посочените медицински специалности са планирани в рамките на леглата по медицинската специалност „Педиатрия" от I, II или III ниво на компетентност в съответствие с утвърдения медицински стандарт „Педиатрия", в т.ч. конкретните потребности от легла за болнично лечение и медицински дейности, които се планират на регионално ниво съгласно Приложение № 33.
[11] Легла за болнично лечение и медицински дейности в обхвата на медицинската специалност „Акушерство и гинекология", осъществявани в структури по медицинската специалност „Акушерство и гинекология", в рамките на които могат да се изпълняват конкретни медицински дейности в обхвата на специалността – гинекология, патологична бременност, акушерство, репродуктивна медицина и др.
[12] Легла за болнично лечение и медицински дейности в обхвата на медицинската специалност „Физикална и рехабилитационна медицина", осъществявани в структури от I, II или III ниво на компетентност в съответствие с утвърдения медицински стандарт „Физикална и рехабилитационна медицина"
[13] Легла за болнично лечение и медицински дейности в обхвата на медицинската специалност „Физикална и рехабилитационна медицина", осъществявани в структури от II или III ниво на компетентност в съответствие с утвърдения медицински стандарт „Физикална и рехабилитационна медицина", необходими за осигуряване на медицински дейности по физикална и рехабилитационна медицина в обхвата на задължителното здравно осигуряване.
[14] Потребностите от легла за болнично лечение и медицински дейности в обхвата на медицинската специалност „Детска психиатрия" са планирани в рамките на леглата по медицинската специалност „Психиатрия" с ниво на компетентност в съответствие с утвърдения медицински стандарт „Психиатрия", в т.ч. конкретните потребности от легла за болнично лечение и медицински дейности, които се планират на регионално ниво съгласно Приложение № 33.
[15] Брой структури за медицински дейности в обхвата на медицинската специалност „Спешна медицина" от съответното ниво на компетентност, съгласно утвърдения медицински стандарт.
[16] Брой структури за медицински дейности в обхвата на медицинската специалност „Обща и клинична патология", съгласно утвърдения медицински стандарт, осъществявани в лечебни заведения за болнична помощ, които задължително разполагат с възможност за извършване на патоанатомични аутопсии съгласно медицински стандарт „Обща и клинична патология".
[17] Брой структури за медицински дейности в обхвата на медицинската специалност „Съдебна медицина", съгласно утвърдения медицински стандарт.
[18] Легла за болнично лечение и медицински дейности в обхвата на медицинската специалност „Физикална и рехабилитационна медицина", осъществявани в структури в болнични лечебни заведения за активно лечение, изискващи най-малко II ниво на компетентност, съгласно утвърдения медицински стандарт.

Приложение № 30 към т. I, подточка 3

VI. Конкретни потребности от легла за болнично лечение и медицински дейности по видове и нива на компетентност на съответните структури в Южен централен район (NUTS 2)

1. Област Кърджали

1.1. Болнични легла за активно лечение

ОБЛАСТ КЪРДЖАЛИ				
Медицински дейности по видове	**ПОТРЕБНОСТИ**			
	Брой легла за медицински дейности по нива на компетентност[1]			
	I[2]	**II[3]**	**P[4]**	**Общо**
ОБЩО ЛЕГЛА ЗА АКТИВНО ЛЕЧЕНИЕ	**208**	**228**	**10**	**446**
Интензивни легла	**N/A**	**16**	**-**	**16**
Анестезиология и интензивно лечение	N/A	16	-	16
Терапевтични легла	**127**	**95**	**10**	**232**
Вътрешни Болести – Непрофилирани[5]	-	-	-	-
Гастроентерология[5]	-	18	-	18
Ендокринология и болести на обмяната[5]	19	1	-	20
Инфекциозни болести	14	1	-	15
Кардиология[5]	37	7	10	54
Клинична алергология[5]	N/A	N/A	-	-
Клинична имунология[5]	N/A	N/A	-	-
Клинична токсикология[5]	N/A	-	-	-
Клинична хематология[5]	1	-	-	1
Кожни и венерически болести		10	-	10
Лъчелечение[6]	N/A	-	-	-
Медицинска онкология[6]	N/A	-	-	-
Нуклеарна медицина[6]	N/A	-	-	-
Нервни болести	38	30	-	68
Нефрология[5]	-	4	-	4
Пневмология и фтизиатрия[5]	18	23	-	41
Ревматология[5]		1	-	1
Хирургични легла	**12**	**77**	**-**	**89**
Гръдна хирургия[7]	N/A	-	-	-
Детска хирургия[7]	-	-	-	-
Кардиохирургия	N/A	N/A	-	-
Лицево-челюстна хирургия[7]	N/A	-	-	-
Неврохирургия[7]	N/A	-	-	-
Ортопедия и травматология[7]	-	**22**	-	22
Очни болести	-	**5**	-	5
Пластично-възстановителна хирургия[7]	N/A	-	-	-
Съдова хирургия[7]	N/A	-	-	-
Урология[7]	**2**	**4**	-	6
Ушно-носно-гърлени болести	**2**	**5**	-	7
Хирургия[7]	**8**	**41**		49
Педиатрични легла	**41**	**22**	**-**	**63**
Неонатология[8]	12	6		18
Педиатрия[9], в т.ч.:	29	16		45
Детска гастроентерология[9,10]	N/A	N/A	-	-
Детска ендокринология и болести на обмяната[9,10]	N/A	N/A	-	-
Детска кардиология[9,10]	N/A	N/A	-	-
Детска клинична хематология и онкология[9,10]	N/A	N/A	-	-
Детска неврология[9,10]	N/A	N/A	-	-
Детска нефрология и хемодиализа[9,10]	N/A	N/A	-	-
Детска пневмология и фтизиатрия[9,10]	N/A	N/A	-	-
Детска ревматология[9,10]	N/A	N/A	-	-
Акушеро-гинекологични легла[11]	**28**	**18**		**46**

1.2. Болнични легла за дългосрочни грижи

ОБЛАСТ КЪРДЖАЛИ	
Медицински дейности по видове	**ПОТРЕБНОСТИ**
	Брой легла за медицински дейности по нива на компетентност[1]
За продължително лечение	92
За палиативни грижи	19

1.3. Болнични легла за рехабилитация

ОБЛАСТ КЪРДЖАЛИ				
Медицински дейности по Физикална и рехабилитационна медицина	**ПОТРЕБНОСТИ**			
	Брой легла за медицински дейности по нива на компетентност[1]			
	I[2]	**II[3, 18]**	**P[4]**	**Общо**
Физикална и рехабилитационна медицина[12], в т. ч.:	23			23
за медицински дейности по физикална и рехабилитационна медицина в обхвата на задължителното здравно осигуряване[13]	-	13	-	13

1.4. Психиатрични болнични легла

ОБЛАСТ КЪРДЖАЛИ				
Медицински дейности по Психиатрия[14]	**ПОТРЕБНОСТИ**			
	Брой легла за медицински дейности по нива на компетентност[1]			
	I[2]	**II[3]**	**P[4]**	**Общо**
Психиатрия, в т.ч.:	-	-	270	270
Детска психиатрия	-	-	-	-

1.5. Други медицински дейности

ОБЛАСТ КЪРДЖАЛИ		
БРОЙ СТРУКТУРИ ПО СПЕШНА МЕДИЦИНА[15]	**БРОЙ СТРУКТУРИ ПО ОБЩА И КЛИНИЧНА ПАТОЛОГИЯ[16]**	**БРОЙ СТРУКТУРИ ПО СЪДЕБНА МЕДИЦИНА[17]**
Конкретни потребности	**Конкретни потребности**	**Конкретни потребности**
1	1	1

Забележки:

[1] Легла за болнично лечение и медицински дейности, изискващи минимум посоченото ниво на компетентност, осъществявани в структури с ниво на компетентност в съответствие с утвърдените медицински стандарти.
[2] Легла за болнично лечение и медицински дейности, изискващи минимум I ниво на компетентност (включват легла в структури от I, II или III ниво на компетентност) в съответствие с утвърдените медицински стандарти
[3] Легла за болнично лечение и медицински дейности, изискващи минимум II ниво на компетентност (включват легла в структури от II или III ниво на компетентност) в съответствие с утвърдените медицински стандарти, както и легла в структури от I ниво на компетентност, в които е допустимо осъществяване на дейност от II ниво на компетентност в условия на спешност.
[4] Легла за болнично лечение и медицински дейности, които се планират на регионално ниво (включват легла в структури с ниво на компетентност, съгласно Приложение № 33), както и легла в структури от I или II ниво на компетентност, в които е допустимо осъществяване на дейност от по-високо ниво на компетентност с регионално значение в условия на спешност.
[5] Легла за болнично лечение и медицински дейности, разкрити в структури по вътрешни болести, за които в Правилника за устройството, дейността и вътрешния ред на лечебното заведение не е посочен вида на осъществяваната медицинска дейност. Потребностите от медицински дейности, осъществявани на легла по вътрешни болести – непрофилирани са планирани в рамките на леглата за медицински дейности по посочените медицински специалности и могат да се осъществяват в структури по медицинската специалност „Вътрешни болести" или в структури по съответната медицинска специалност, в съответствие с утвърдените медицински стандарти.
[6] Легла за болнично лечение и медицински дейности в обхвата на посочените медицински специалности само за нуждите на лечение с непрекъснат болничен престой над 24 часа (1 леглоден).
[7] Легла за болнично лечение и медицински дейности в обхвата на посочените медицински специалности, осъществявани в структури с хирургични легла по съответната или друга медицинска специалност с ниво на компетентност в съответствие с утвърдените медицински стандарти.
[8] Легла за болнично лечение и медицински дейности в обхвата на медицинската специалност „Неонатология", осъществявани в структури по медицинските специалности „Неонатология" или „Акушерство и гинекология" с ниво на компетентност в съответствие с утвърдените медицински стандарти.
[9] Легла за болнично лечение и медицински дейности в обхвата на медицинската специалност „Педиатрия" или останалите посочени медицински специалности, осъществявани в структури с ниво на компетентност в съответствие с утвърдения медицински стандарт „Педиатрия".
[10] Потребностите от легла за болнично лечение и медицински дейности в обхвата на посочените медицински специалности са планирани в рамките на леглата по медицинската специалност „Педиатрия" от I, II или III ниво на компетентност в съответствие с утвърдения медицински стандарт „Педиатрия", в т.ч. конкретните потребности от легла за болнично лечение и медицински дейности, които се планират на регионално ниво съгласно Приложение № 33.
[11] Легла за болнично лечение и медицински дейности в обхвата на медицинската специалност „Акушерство и гинекология", осъществявани в структури по медицинската специалност „Акушерство и гинекология", в рамките на които могат да се изпълняват конкретни медицински дейности в обхвата на специалността – гинекология, патологична бременност, акушерство, репродуктивна медицина и др.
[12] Легла за болнично лечение и медицински дейности в обхвата на медицинската специалност „Физикална и рехабилитационна медицина", осъществявани в структури от I, II или III ниво на компетентност в съответствие с утвърдения медицински стандарт „Физикална и рехабилитационна медицина"
[13] Легла за болнично лечение и медицински дейности в обхвата на медицинската специалност „Физикална и рехабилитационна медицина", осъществявани в структури от II или III ниво на компетентност в съответствие с утвърдения медицински стандарт „Физикална и рехабилитационна медицина", необходими за осигуряване на медицински дейности по физикална и рехабилитационна медицина в обхвата на задължителното здравно осигуряване.
[14] Потребностите от легла за болнично лечение и медицински дейности в обхвата на медицинската специалност „Детска психиатрия" са планирани в рамките на леглата по медицинската специалност „Психиатрия" с ниво на компетентност в съответствие с утвърдения медицински стандарт „Психиатрия", в т.ч. конкретните потребности от легла за болнично лечение и медицински дейности, които се планират на регионално ниво съгласно Приложение № 33.
[15] Брой структури за медицински дейности в обхвата на медицинската специалност „Спешна медицина" от съответното ниво на компетентност, съгласно утвърдения медицински стандарт.
[16] Брой структури за медицински дейности в обхвата на медицинската специалност „Обща и клинична патология", съгласно утвърдения медицински стандарт, осъществявани в лечебни заведения за болнична помощ, които задължително разполагат с възможност за извършване на патоанатомични аутопсии съгласно медицински стандарт „Обща и клинична патология".
[17] Брой структури за медицински дейности в обхвата на медицинската специалност „Съдебна медицина", съгласно утвърдения медицински стандарт.
[18] Легла за болнично лечение и медицински дейности в обхвата на медицинската специалност „Физикална и рехабилитационна медицина", осъществявани в структури в болнични лечебни заведения за активно лечение, изискващи най-малко II ниво на компетентност, съгласно утвърдения медицински стандарт.

2. Област Пазарджик

2.1. Болнични легла за активно лечение

ОБЛАСТ ПАЗАРДЖИК				
Медицински дейности по видове	**ПОТРЕБНОСТИ**			
	Брой легла за медицински дейности по нива на компетентност[1]			
	I[2]	**II[3]**	**P[4]**	**Общо**
ОБЩО ЛЕГЛА ЗА АКТИВНО ЛЕЧЕНИЕ	**575**	**550**	**265**	**1390**
Интензивни легла	**N/A**	**35**	**22**	**57**
Анестезиология и интензивно лечение	N/A	35	22	57
Терапевтични легла	**334**	**204**	**125**	**663**
Вътрешни Болести – Непрофилирани[5]	-	-	-	-
Гастроентерология[5]		70	2	72
Ендокринология и болести на обмяната[5]	33	3	4	40
Инфекциозни болести	25	2	-	27
Кардиология[5]	117	15	35	167
Клинична алергология[5]	N/A	N/A	-	-
Клинична имунология[5]	N/A	N/A	-	-
Клинична токсикология[5]	N/A	-	-	-
Клинична хематология[5]	19	1	-	20
Кожни и венерически болести	-	11	-	11
Лъчелечение[6]	N/A	-	30	30
Медицинска онкология[6]	N/A	-	30	30
Нуклеарна медицина[6]	N/A	-	1	1
Нервни болести	61	47	2	110
Нефрология[5]	24	9	4	37
Пневмология и фтизиатрия[5]	55	32	17	104
Ревматология[5]		14		14
Хирургични легла	**30**	**171**	**112**	**313**
Гръдна хирургия[7]	N/A	-	8	8
Детска хирургия[7]	-	-	2	2
Кардиохирургия	N/A	N/A		-
Лицево-челюстна хирургия[7]	N/A	-	4	4
Неврохирургия[7]	N/A	-	23	23
Ортопедия и травматология[7]	-	49	41	90
Очни болести	-	6	-	6
Пластично-възстановителна хирургия[7]	N/A	-	3	3
Съдова хирургия[7]	N/A	-	8	8
Урология[7]	12	20	1	33
Ушно-носно-гърлени болести	4	10	-	14
Хирургия[7]	14	86	22	122
Педиатрични легла	**145**	**98**	**4**	**247**
Неонатология[8]	31	16		47
Педиатрия[9], в т.ч.:	114	82	4	200
Детска гастроентерология[9,10]	N/A	N/A	-	-
Детска ендокринология и болести на обмяната[9,10]	N/A	N/A	-	-
Детска кардиология[9,10]	N/A	N/A	-	-
Детска клинична хематология и онкология[9,10]	N/A	N/A	-	-
Детска неврология[9,10]	N/A	N/A	-	-
Детска нефрология и хемодиализа[9,10]	N/A	N/A	-	-
Детска пневмология и фтизиатрия[9,10]	N/A	N/A	-	-
Детска ревматология[9,10]	N/A	N/A	-	-
Акушеро-гинекологични легла[11]	**66**	**42**	**2**	**110**

2.2. Болнични легла за дългосрочни грижи

ОБЛАСТ ПАЗАРДЖИК	
Медицински дейности по видове	**ПОТРЕБНОСТИ**
	Брой легла за медицински дейности по нива на компетентност[1]
За продължително лечение	159
За палиативни грижи	33

2.3. Болнични легла за рехабилитация

ОБЛАСТ ПАЗАРДЖИК				
Медицински дейности по Физикална и рехабилитационна медицина	**ПОТРЕБНОСТИ**			
	Брой легла за медицински дейности по нива на компетентност[1]			
	I[2]	**II[3, 18]**	**P[4]**	**Общо**
Физикална и рехабилитационна медицина[12], в т. ч.:	208			208
за медицински дейности по физикална и рехабилитационна медицина в обхвата на задължителното здравно осигуряване[13]	-	32	169	201

2.4. Психиатрични болнични легла

ОБЛАСТ ПАЗАРДЖИК				
Медицински дейности по Психиатрия[14]	**ПОТРЕБНОСТИ**			
	Брой легла за медицински дейности по нива на компетентност[1]			
	I[2]	**II[3]**	**P[4]**	**Общо**
Психиатрия, в т.ч.:	-	-	100	100
Детска психиатрия	-	-	-	-

2.5. Други медицински дейности

ОБЛАСТ ПАЗАРДЖИК		
БРОЙ СТРУКТУРИ ПО СПЕШНА МЕДИЦИНА[15]	**БРОЙ СТРУКТУРИ ПО ОБЩА И КЛИНИЧНА ПАТОЛОГИЯ[16]**	**БРОЙ СТРУКТУРИ ПО СЪДЕБНА МЕДИЦИНА[17]**
Конкретни потребности	**Конкретни потребности**	**Конкретни потребности**
1	1	1

Забележки:

[1] Легла за болнично лечение и медицински дейности, изискващи минимум посоченото ниво на компетентност, осъществявани в структури с ниво на компетентност в съответствие с утвърдените медицински стандарти.
[2] Легла за болнично лечение и медицински дейности, изискващи минимум I ниво на компетентност (включват легла в структури от I, II или III ниво на компетентност) в съответствие с утвърдените медицински стандарти
[3] Легла за болнично лечение и медицински дейности, изискващи минимум II ниво на компетентност (включват легла в структури от II или III ниво на компетентност) в съответствие с утвърдените медицински стандарти, както и легла в структури от I ниво на компетентност, в които е допустимо осъществяване на дейност от II ниво на компетентност в условия на спешност.
[4] Легла за болнично лечение и медицински дейности, които се планират на регионално ниво (включват легла в структури с ниво на компетентност, съгласно Приложение № 33), както и легла в структури от I или II ниво на компетентност, в които е допустимо осъществяване на дейност от по-високо ниво на компетентност с регионално значение в условия на спешност.
[5] Легла за болнично лечение и медицински дейности, разкрити в структури по вътрешни болести, за които в Правилника за устройството, дейността и вътрешния ред на лечебното заведение не е посочен вида на осъществяваната медицинска дейност. Потребностите от медицински дейности, осъществявани на легла по вътрешни болести – непрофилирани са планирани в рамките на леглата за медицински дейности по посочените медицински специалности и могат да се осъществяват в структури по медицинската специалност „Вътрешни болести" или в структури по съответната медицинска специалност, в съответствие с утвърдените медицински стандарти.
[6] Легла за болнично лечение и медицински дейности в обхвата на посочените медицински специалности само за нуждите на лечение с непрекъснат болничен престой над 24 часа (1 леглоден).
[7] Легла за болнично лечение и медицински дейности в обхвата на посочените медицински специалности, осъществявани в структури с хирургични легла по съответната или друга медицинска специалност с ниво на компетентност в съответствие с утвърдените медицински стандарти.
[8] Легла за болнично лечение и медицински дейности в обхвата на медицинската специалност „Неонатология", осъществявани в структури по медицинските специалности „Неонатология" или „Акушерство и гинекология" с ниво на компетентност в съответствие с утвърдените медицински стандарти.
[9] Легла за болнично лечение и медицински дейности в обхвата на медицинската специалност „Педиатрия" или останалите посочени медицински специалности, осъществявани в структури с ниво на компетентност в съответствие с утвърдения медицински стандарт „Педиатрия".
[10] Потребностите от легла за болнично лечение и медицински дейности в обхвата на посочените медицински специалности са планирани в рамките на леглата по медицинската специалност „Педиатрия" от I, II или III ниво на компетентност в съответствие с утвърдения медицински стандарт „Педиатрия", в т.ч. конкретните потребности от легла за болнично лечение и медицински дейности, които се планират на регионално ниво съгласно Приложение № 33.
[11] Легла за болнично лечение и медицински дейности в обхвата на медицинската специалност „Акушерство и гинекология", осъществявани в структури по медицинската специалност „Акушерство и гинекология", в рамките на които могат да се изпълняват конкретни медицински дейности в обхвата на специалността – гинекология, патологична бременност, акушерство, репродуктивна медицина и др.
[12] Легла за болнично лечение и медицински дейности в обхвата на медицинската специалност „Физикална и рехабилитационна медицина", осъществявани в структури от I, II или III ниво на компетентност в съответствие с утвърдения медицински стандарт „Физикална и рехабилитационна медицина"
[13] Легла за болнично лечение и медицински дейности в обхвата на медицинската специалност „Физикална и рехабилитационна медицина", осъществявани в структури от II или III ниво на компетентност в съответствие с утвърдения медицински стандарт „Физикална и рехабилитационна медицина", необходими за осигуряване на медицински дейности по физикална и рехабилитационна медицина в обхвата на задължителното здравно осигуряване.
[14] Потребностите от легла за болнично лечение и медицински дейности в обхвата на медицинската специалност „Детска психиатрия" са планирани в рамките на леглата по медицинската специалност „Психиатрия" с ниво на компетентност в съответствие с утвърдения медицински стандарт „Психиатрия", в т.ч. конкретните потребности от легла за болнично лечение и медицински дейности, които се планират на регионално ниво съгласно Приложение № 33.
[15] Брой структури за медицински дейности в обхвата на медицинската специалност „Спешна медицина" от съответното ниво на компетентност, съгласно утвърдения медицински стандарт.
[16] Брой структури за медицински дейности в обхвата на медицинската специалност „Обща и клинична патология", съгласно утвърдения медицински стандарт, осъществявани в лечебни заведения за болнична помощ, които задължително разполагат с възможност за извършване на патоанатомични аутопсии съгласно медицински стандарт „Обща и клинична патология".
[17] Брой структури за медицински дейности в обхвата на медицинската специалност „Съдебна медицина", съгласно утвърдения медицински стандарт.
[18] Легла за болнично лечение и медицински дейности в обхвата на медицинската специалност „Физикална и рехабилитационна медицина", осъществявани в структури в болнични лечебни заведения за активно лечение, изискващи най-малко II ниво на компетентност, съгласно утвърдения медицински стандарт.

3. Област Пловдив

3.1. Болнични легла за активно лечение

ОБЛАСТ ПЛОВДИВ				
Медицински дейности по видове	**ПОТРЕБНОСТИ**			
	Брой легла за медицински дейности по нива на компетентност[1]			
	I[2]	**II[3]**	**P[4]**	**Общо**
ОБЩО ЛЕГЛА ЗА АКТИВНО ЛЕЧЕНИЕ	**1337**	**1949**	**1079**	**4365**
Интензивни легла	**N/A**	**146**	**48**	**194**
Анестезиология и интензивно лечение	N/A	146	48	194
Терапевтични легла	**780**	**738**	**589**	**2107**
Вътрешни Болести – Непрофилирани[5]	-	-	-	-
Гастроентерология[5]	-	220	3	223
Ендокринология и болести на обмяната[5]	102	10	28	140
Инфекциозни болести	54	6	8	68
Кардиология[5]	251	28	80	359
Клинична алергология[5]	N/A	N/A	6	6
Клинична имунология[5]	N/A	N/A	1	1
Клинична токсикология[5]	N/A	-	12	12
Клинична хематология[5]	36	2	63	101
Кожни и венерически болести	-	20	5	25
Лъчелечение[6]	N/A		63	63
Медицинска онкология[6]	N/A	-	203	203
Нуклеарна медицина[6]	N/A	-	3	3
Нервни болести	187	189	6	382
Нефрология[5]	60	13	55	128
Пневмология и фтизиатрия[5]	90	95	44	229
Ревматология[5]		155	9	164
Хирургични легла	**119**	**813**	**386**	**1318**
Гръдна хирургия[7]	N/A	-	43	43
Детска хирургия[7]	-	-	21	21
Кардиохирургия	N/A	N/A	29	29
Лицево-челюстна хирургия[7]	N/A	15	15	30
Неврохирургия[7]	N/A	-	42	42
Ортопедия и травматология[7]	-	124	106	230
Очни болести	-	51	7	58
Пластично-възстановителна хирургия[7]	N/A	-	20	20
Съдова хирургия[7]	N/A	49	27	76
Урология[7]	49	121	8	178
Ушно-носно-гърлени болести	10	80	23	113
Хирургия[7]	60	373	45	478
Педиатрични легла	**249**	**132**	**44**	**425**
Неонатология[8]	74	36	12	122
Педиатрия[9], в т.ч.:	175	96	32	303
Детска гастроентерология[9,10]	N/A	N/A	2	2
Детска ендокринология и болести на обмяната[9,10]	N/A	N/A	2	2
Детска кардиология[9,10]	N/A	N/A	4	4
Детска клинична хематология и онкология[9,10]	N/A	N/A	6	6
Детска неврология[9,10]	N/A	N/A	4	4
Детска нефрология и хемодиализа[9,10]	N/A	N/A	2	2
Детска пневмология и фтизиатрия[9,10]	N/A	N/A	10	10
Детска ревматология[9,10]	N/A	N/A	2	2
Акушеро-гинекологични легла[11]	**189**	**120**	**12**	**321**

3.2. Болнични легла за дългосрочни грижи

ОБЛАСТ ПЛОВДИВ	
Медицински дейности по видове	**ПОТРЕБНОСТИ**
	Брой легла за медицински дейности по нива на компетентност[1]
За продължително лечение	564
За палиативни грижи	200

3.3. Болнични легла за рехабилитация

ОБЛАСТ ПЛОВДИВ				
Медицински дейности по Физикална и рехабилитационна медицина	**ПОТРЕБНОСТИ**			
	Брой легла за медицински дейности по нива на компетентност[1]			
	I[2]	**II[3, 18]**	**P[4]**	**Общо**
Физикална и рехабилитационна медицина[12], в т. ч.:	719			719
за медицински дейности по физикална и рехабилитационна медицина в обхвата на задължителното здравно осигуряване[13]	-	100	546	646

3.4. Психиатрични болнични легла

ОБЛАСТ ПЛОВДИВ				
Медицински дейности по Психиатрия[14]	**ПОТРЕБНОСТИ**			
	Брой легла за медицински дейности по нива на компетентност[1]			
	I[2]	**II[3]**	**P[4]**	**Общо**
Психиатрия, в т.ч.:	-	-	279	279
Детска психиатрия	-	-	30	30

3.5. Други медицински дейности

ОБЛАСТ ПЛОВДИВ		
БРОЙ СТРУКТУРИ ПО СПЕШНА МЕДИЦИНА[15]	**БРОЙ СТРУКТУРИ ПО ОБЩА И КЛИНИЧНА ПАТОЛОГИЯ[16]**	**БРОЙ СТРУКТУРИ ПО СЪДЕБНА МЕДИЦИНА[17]**
Конкретни потребности	**Конкретни потребности**	**Конкретни потребности**
2	1	1

Забележки:

[1] Легла за болнично лечение и медицински дейности, изискващи минимум посоченото ниво на компетентност, осъществявани в структури с ниво на компетентност в съответствие с утвърдените медицински стандарти.
[2] Легла за болнично лечение и медицински дейности, изискващи минимум I ниво на компетентност (включват легла в структури от I, II или III ниво на компетентност) в съответствие с утвърдените медицински стандарти
[3] Легла за болнично лечение и медицински дейности, изискващи минимум II ниво на компетентност (включват легла в структури от II или III ниво на компетентност) в съответствие с утвърдените медицински стандарти, както и легла в структури от I ниво на компетентност, в които е допустимо осъществяване на дейност от II ниво на компетентност в условия на спешност.
[4] Легла за болнично лечение и медицински дейности, които се планират на регионално ниво (включват легла в структури с ниво на компетентност, съгласно Приложение № 33), както и легла в структури от I или II ниво на компетентност, в които е допустимо осъществяване на дейност от по-високо ниво на компетентност с регионално значение в условия на спешност.
[5] Легла за болнично лечение и медицински дейности, разкрити в структури по вътрешни болести, за които в Правилника за устройството, дейността и вътрешния ред на лечебното заведение не е посочен вида на осъществяваната медицинска дейност. Потребностите от медицински дейности, осъществявани на легла по вътрешни болести – непрофилирани са планирани в рамките на леглата за медицински дейности по посочените медицински специалности и могат да се осъществяват в структури по медицинската специалност „Вътрешни болести" или в структури по съответната медицинска специалност, в съответствие с утвърдените медицински стандарти.
[6] Легла за болнично лечение и медицински дейности в обхвата на посочените медицински специалности само за нуждите на лечение с непрекъснат болничен престой над 24 часа (1 леглоден).
[7] Легла за болнично лечение и медицински дейности в обхвата на посочените медицински специалности, осъществявани в структури с хирургични легла по съответната или друга медицинска специалност с ниво на компетентност в съответствие с утвърдените медицински стандарти.
[8] Легла за болнично лечение и медицински дейности в обхвата на медицинската специалност „Неонатология", осъществявани в структури по медицинските специалности „Неонатология" или „Акушерство и гинекология" с ниво на компетентност в съответствие с утвърдените медицински стандарти.
[9] Легла за болнично лечение и медицински дейности в обхвата на медицинската специалност „Педиатрия" или останалите посочени медицински специалности, осъществявани в структури с ниво на компетентност в съответствие с утвърдения медицински стандарт „Педиатрия".
[10] Потребностите от легла за болнично лечение и медицински дейности в обхвата на посочените медицински специалности са планирани в рамките на леглата по медицинската специалност „Педиатрия" от I, II или III ниво на компетентност в съответствие с утвърдения медицински стандарт „Педиатрия", в т.ч. конкретните потребности от легла за болнично лечение и медицински дейности, които се планират на регионално ниво съгласно Приложение № 33.
[11] Легла за болнично лечение и медицински дейности в обхвата на медицинската специалност „Акушерство и гинекология", осъществявани в структури по медицинската специалност „Акушерство и гинекология", в рамките на които могат да се изпълняват конкретни медицински дейности в обхвата на специалността – гинекология, патологична бременност, акушерство, репродуктивна медицина и др.
[12] Легла за болнично лечение и медицински дейности в обхвата на медицинската специалност „Физикална и рехабилитационна медицина", осъществявани в структури от I, II или III ниво на компетентност в съответствие с утвърдения медицински стандарт „Физикална и рехабилитационна медицина"
[13] Легла за болнично лечение и медицински дейности в обхвата на медицинската специалност „Физикална и рехабилитационна медицина", осъществявани в структури от II или III ниво на компетентност в съответствие с утвърдения медицински стандарт „Физикална и рехабилитационна медицина", необходими за осигуряване на медицински дейности по физикална и рехабилитационна медицина в обхвата на задължителното здравно осигуряване.
[14] Потребностите от легла за болнично лечение и медицински дейности в обхвата на медицинската специалност „Детска психиатрия" са планирани в рамките на леглата по медицинската специалност „Психиатрия" с ниво на компетентност в съответствие с утвърдения медицински стандарт „Психиатрия", в т.ч. конкретните потребности от легла за болнично лечение и медицински дейности, които се планират на регионално ниво съгласно Приложение № 33.
[15] Брой структури за медицински дейности в обхвата на медицинската специалност „Спешна медицина" от съответното ниво на компетентност, съгласно утвърдения медицински стандарт.
[16] Брой структури за медицински дейности в обхвата на медицинската специалност „Обща и клинична патология", съгласно утвърдения медицински стандарт, осъществявани в лечебни заведения за болнична помощ, които задължително разполагат с възможност за извършване на патоанатомични аутопсии съгласно медицински стандарт „Обща и клинична патология".
[17] Брой структури за медицински дейности в обхвата на медицинската специалност „Съдебна медицина", съгласно утвърдения медицински стандарт.
[18] Легла за болнично лечение и медицински дейности в обхвата на медицинската специалност „Физикална и рехабилитационна медицина", осъществявани в структури в болнични лечебни заведения за активно лечение, изискващи най-малко II ниво на компетентност, съгласно утвърдения медицински стандарт.

4. Област Смолян

4.1. Болнични легла за активно лечение

ОБЛАСТ СМОЛЯН				
Медицински дейности по видове	**ПОТРЕБНОСТИ**			
	Брой легла за медицински дейности по нива на компетентност[1]			
	I[2]	**II[3]**	**P[4]**	**Общо**
ОБЩО ЛЕГЛА ЗА АКТИВНО ЛЕЧЕНИЕ	**226**	**205**	**15**	**446**
Интензивни легла	**N/A**	**15**	**5**	**20**
Анестезиология и интензивно лечение	N/A	15	5	20
Терапевтични легла	**158**	**85**	**10**	**253**
Вътрешни Болести – Непрофилирани[5]	-	-	-	-
Гастроентерология[5]	-	19	-	19
Ендокринология и болести на обмяната[5]	34	3	-	37
Инфекциозни болести	8	1	-	9
Кардиология[5]	60	3	10	73
Клинична алергология[5]	N/A	N/A	-	-
Клинична имунология[5]	N/A	N/A	-	-
Клинична токсикология[5]	N/A	-	-	-
Клинична хематология[5]	1	-	-	1
Кожни и венерически болести		-	-	-
Лъчелечение[6]	N/A	-	-	-
Медицинска онкология[6]	N/A	-	-	-
Нуклеарна медицина[6]	N/A	-	-	-
Нервни болести	36	28	-	64
Нефрология[5]	3	1	-	4
Пневмология и фтизиатрия[5]	16	20	-	36
Ревматология[5]	-	10	-	10
Хирургични легла	**12**	**73**	**-**	**85**
Гръдна хирургия[7]	N/A	-		-
Детска хирургия[7]	-	-	-	-
Кардиохирургия	N/A	N/A	-	-
Лицево-челюстна хирургия[7]	N/A	-	-	-
Неврохирургия[7]	N/A	-	-	-
Ортопедия и травматология[7]	-	19	-	19
Очни болести	-	5	-	5
Пластично-възстановителна хирургия[7]	N/A		-	-
Съдова хирургия[7]	N/A		-	-
Урология[7]	3	6	-	9
Ушно-носно-гърлени болести	3	6	-	9
Хирургия[7]	6	37	-	43
Педиатрични легла	**29**	**15**	**-**	**44**
Неонатология[8]	7	3	-	10
Педиатрия[9], в т.ч.:	22	12	-	34
Детска гастроентерология[9,10]	N/A	N/A	-	-
Детска ендокринология и болести на обмяната[9,10]	N/A	N/A	-	-
Детска кардиология[9,10]	N/A	N/A	-	-
Детска клинична хематология и онкология[9,10]	N/A	N/A	-	-
Детска неврология[9,10]	N/A	N/A	-	-
Детска нефрология и хемодиализа[9,10]	N/A	N/A	-	-
Детска пневмология и фтизиатрия[9,10]	N/A	N/A	-	-
Детска ревматология[9,10]	N/A	N/A	-	-
Акушеро-гинекологични легла[11]	**27**	**17**	**-**	**44**

4.2. Болнични легла за дългосрочни грижи

ОБЛАСТ СМОЛЯН	
Медицински дейности по видове	**ПОТРЕБНОСТИ**
	Брой легла за медицински дейности по нива на компетентност[1]
За продължително лечение	67
За палиативни грижи	20

4.3. Болнични легла за рехабилитация

ОБЛАСТ СМОЛЯН				
Медицински дейности по Физикална и рехабилитационна медицина	**ПОТРЕБНОСТИ**			
	Брой легла за медицински дейности по нива на компетентност[1]			
	I[2]	**II[3, 18]**	**P[4]**	**Общо**
Физикална и рехабилитационна медицина[12], в т. ч.:	437			437
за медицински дейности по физикална и рехабилитационна медицина в обхвата на задължителното здравно осигуряване[13]	-	10	197	207

4.4. Психиатрични болнични легла

ОБЛАСТ СМОЛЯН				
Медицински дейности по Психиатрия[14]	**ПОТРЕБНОСТИ**			
	Брой легла за медицински дейности по нива на компетентност[1]			
	I[2]	**II[3]**	**P[4]**	**Общо**
Психиатрия, в т.ч.:	-	-	52	52
Детска психиатрия	-	-	-	-

4.5. Други медицински дейности

ОБЛАСТ СМОЛЯН		
БРОЙ СТРУКТУРИ ПО СПЕШНА МЕДИЦИНА[15]	**БРОЙ СТРУКТУРИ ПО ОБЩА И КЛИНИЧНА ПАТОЛОГИЯ[16]**	**БРОЙ СТРУКТУРИ ПО СЪДЕБНА МЕДИЦИНА[17]**
Конкретни потребности	**Конкретни потребности**	**Конкретни потребности**
1	1	1

Забележки:

[1] Легла за болнично лечение и медицински дейности, изискващи минимум посоченото ниво на компетентност, осъществявани в структури с ниво на компетентност в съответствие с утвърдените медицински стандарти.
[2] Легла за болнично лечение и медицински дейности, изискващи минимум I ниво на компетентност (включват легла в структури от I, II или III ниво на компетентност) в съответствие с утвърдените медицински стандарти
[3] Легла за болнично лечение и медицински дейности, изискващи минимум II ниво на компетентност (включват легла в структури от II или III ниво на компетентност) в съответствие с утвърдените медицински стандарти, както и легла в структури от I ниво на компетентност, в които е допустимо осъществяване на дейност от II ниво на компетентност в условия на спешност.
[4] Легла за болнично лечение и медицински дейности, които се планират на регионално ниво (включват легла в структури с ниво на компетентност, съгласно Приложение № 33), както и легла в структури от I или II ниво на компетентност, в които е допустимо осъществяване на дейност от по-високо ниво на компетентност с регионално значение в условия на спешност.
[5] Легла за болнично лечение и медицински дейности, разкрити в структури по вътрешни болести, за които в Правилника за устройството, дейността и вътрешния ред на лечебното заведение не е посочен вида на осъществяваната медицинска дейност. Потребностите от медицински дейности, осъществявани на легла по вътрешни болести – непрофилирани са планирани в рамките на леглата за медицински дейности по посочените медицински специалности и могат да се осъществяват в структури по медицинската специалност „Вътрешни болести" или в структури по съответната медицинска специалност, в съответствие с утвърдените медицински стандарти.
[6] Легла за болнично лечение и медицински дейности в обхвата на посочените медицински специалности само за нуждите на лечение с непрекъснат болничен престой над 24 часа (1 леглоден).
[7] Легла за болнично лечение и медицински дейности в обхвата на посочените медицински специалности, осъществявани в структури с хирургични легла по съответната или друга медицинска специалност с ниво на компетентност в съответствие с утвърдените медицински стандарти.
[8] Легла за болнично лечение и медицински дейности в обхвата на медицинската специалност „Неонатология", осъществявани в структури по медицинските специалности „Неонатология" или „Акушерство и гинекология" с ниво на компетентност в съответствие с утвърдените медицински стандарти.
[9] Легла за болнично лечение и медицински дейности в обхвата на медицинската специалност „Педиатрия" или останалите посочени медицински специалности, осъществявани в структури с ниво на компетентност в съответствие с утвърдения медицински стандарт „Педиатрия".
[10] Потребностите от легла за болнично лечение и медицински дейности в обхвата на посочените медицински специалности са планирани в рамките на леглата по медицинската специалност „Педиатрия" от I, II или III ниво на компетентност в съответствие с утвърдения медицински стандарт „Педиатрия", в т.ч. конкретните потребности от легла за болнично лечение и медицински дейности, които се планират на регионално ниво съгласно Приложение № 33.
[11] Легла за болнично лечение и медицински дейности в обхвата на медицинската специалност „Акушерство и гинекология", осъществявани в структури по медицинската специалност „Акушерство и гинекология", в рамките на които могат да се изпълняват конкретни медицински дейности в обхвата на специалността – гинекология, патологична бременност, акушерство, репродуктивна медицина и др.
[12] Легла за болнично лечение и медицински дейности в обхвата на медицинската специалност „Физикална и рехабилитационна медицина", осъществявани в структури от I, II или III ниво на компетентност в съответствие с утвърдения медицински стандарт „Физикална и рехабилитационна медицина"
[13] Легла за болнично лечение и медицински дейности в обхвата на медицинската специалност „Физикална и рехабилитационна медицина", осъществявани в структури от II или III ниво на компетентност в съответствие с утвърдения медицински стандарт „Физикална и рехабилитационна медицина", необходими за осигуряване на медицински дейности по физикална и рехабилитационна медицина в обхвата на задължителното здравно осигуряване.
[14] Потребностите от легла за болнично лечение и медицински дейности в обхвата на медицинската специалност „Детска психиатрия" са планирани в рамките на леглата по медицинската специалност „Психиатрия" с ниво на компетентност в съответствие с утвърдения медицински стандарт „Психиатрия", в т.ч. конкретните потребности от легла за болнично лечение и медицински дейности, които се планират на регионално ниво съгласно Приложение № 33.
[15] Брой структури за медицински дейности в обхвата на медицинската специалност „Спешна медицина" от съответното ниво на компетентност, съгласно утвърдения медицински стандарт.
[16] Брой структури за медицински дейности в обхвата на медицинската специалност „Обща и клинична патология", съгласно утвърдения медицински стандарт, осъществявани в лечебни заведения за болнична помощ, които задължително разполагат с възможност за извършване на патоанатомични аутопсии съгласно медицински стандарт „Обща и клинична патология".
[17] Брой структури за медицински дейности в обхвата на медицинската специалност „Съдебна медицина", съгласно утвърдения медицински стандарт.
[18] Легла за болнично лечение и медицински дейности в обхвата на медицинската специалност „Физикална и рехабилитационна медицина", осъществявани в структури в болнични лечебни заведения за активно лечение, изискващи най-малко II ниво на компетентност, съгласно утвърдения медицински стандарт.

5. Област Хасково

5.1. Болнични легла за активно лечение

ОБЛАСТ ХАСКОВО				
Медицински дейности по видове	**ПОТРЕБНОСТИ**			
	Брой легла за медицински дейности по нива на компетентност[1]			
	I[2]	**II[3]**	**P[4]**	**Общо**
ОБЩО ЛЕГЛА ЗА АКТИВНО ЛЕЧЕНИЕ	**366**	**369**	**98**	**833**
Интензивни легла	**N/A**	**25**	**11**	**36**
Анестезиология и интензивно лечение	N/A	25	11	36
Терапевтични легла	**213**	**145**	**73**	**431**
Вътрешни Болести – Непрофилирани[5]	-	-	-	0
Гастроентерология[5]	-	34	-	34
Ендокринология и болести на обмяната[5]	21	2	-	23
Инфекциозни болести	23	2	-	25
Кардиология[5]	65	9	12	86
Клинична алергология[5]	N/A	N/A	-	0
Клинична имунология[5]	N/A	N/A	-	0
Клинична токсикология[5]	N/A	-	-	0
Клинична хематология[5]	3	1	-	4
Кожни и венерически болести	-	-	-	0
Лъчелечение[6]	N/A	-	20	20
Медицинска онкология[6]	N/A	-	30	30
Нуклеарна медицина[6]	N/A	-	-	0
Нервни болести	55	43	-	98
Нефрология[5]	6	4	-	10
Пневмология и фтизиатрия[5]	40	48	11	99
Ревматология[5]	-	2	-	2
Хирургични легла	**22**	**124**	**14**	**160**
Гръдна хирургия[7]	N/A	-	-	0
Детска хирургия[7]	-	-	4	4
Кардиохирургия	N/A	N/A	-	0
Лицево-челюстна хирургия[7]	N/A	-	-	0
Неврохирургия[7]	N/A	-	10	10
Ортопедия и травматология[7]	-	19	-	19
Очни болести	-	11	-	11
Пластично-възстановителна хирургия[7]	N/A	-	-	0
Съдова хирургия[7]	N/A	-	-	0
Урология[7]	5	10	-	15
Ушно-носно-гърлени болести	6	13	-	19
Хирургия[7]	11	71	-	82
Педиатрични легла	**83**	**45**	**0**	**128**
Неонатология[8]	19	9	-	28
Педиатрия[9], в т.ч.:	64	36	-	100
Детска гастроентерология[9,10]	N/A	N/A	-	0
Детска ендокринология и болести на обмяната[9,10]	N/A	N/A	-	0
Детска кардиология[9,10]	N/A	N/A	-	0
Детска клинична хематология и онкология[9,10]	N/A	N/A	-	0
Детска неврология[9,10]	N/A	N/A	-	0
Детска нефрология и хемодиализа[9,10]	N/A	N/A	-	0
Детска пневмология и фтизиатрия[9,10]	N/A	N/A	-	0
Детска ревматология[9,10]	N/A	N/A	-	0
Акушеро-гинекологични легла[11]	**48**	**30**		**78**

5.2. Болнични легла за дългосрочни грижи

ОБЛАСТ ХАСКОВО	
Медицински дейности по видове	**ПОТРЕБНОСТИ**
	Брой легла за медицински дейности по нива на компетентност[1]
За продължително лечение	142
За палиативни грижи	29

5.3. Болнични легла за рехабилитация

ОБЛАСТ ХАСКОВО				
Медицински дейности по Физикална и рехабилитационна медицина	**ПОТРЕБНОСТИ**			
	Брой легла за медицински дейности по нива на компетентност[1]			
	I[2]	**II[3, 18]**	**P[4]**	**Общо**
Физикална и рехабилитационна медицина[12], в т. ч.:	122			122
за медицински дейности по физикална и рехабилитационна медицина в обхвата на задължителното здравно осигуряване[13]	-	46	24	70

5.4. Психиатрични болнични легла

ОБЛАСТ ХАСКОВО				
Медицински дейности по Психиатрия[14]	**ПОТРЕБНОСТИ**			
	Брой легла за медицински дейности по нива на компетентност[1]			
	I[2]	**II[3]**	**P[4]**	**Общо**
Психиатрия, в т.ч.:	-	-	80	80
Детска психиатрия	-	-	-	-

5.5. Други медицински дейности

ОБЛАСТ ХАСКОВО		
БРОЙ СТРУКТУРИ ПО СПЕШНА МЕДИЦИНА[15]	**БРОЙ СТРУКТУРИ ПО ОБЩА И КЛИНИЧНА ПАТОЛОГИЯ[16]**	**БРОЙ СТРУКТУРИ ПО СЪДЕБНА МЕДИЦИНА[17]**
Конкретни потребности	**Конкретни потребности**	**Конкретни потребности**
1	1	1

Забележки:

[1] Легла за болнично лечение и медицински дейности, изискващи минимум посоченото ниво на компетентност, осъществявани в структури с ниво на компетентност в съответствие с утвърдените медицински стандарти.
[2] Легла за болнично лечение и медицински дейности, изискващи минимум I ниво на компетентност (включват легла в структури от I, II или III ниво на компетентност) в съответствие с утвърдените медицински стандарти
[3] Легла за болнично лечение и медицински дейности, изискващи минимум II ниво на компетентност (включват легла в структури от II или III ниво на компетентност) в съответствие с утвърдените медицински стандарти, както и легла в структури от I ниво на компетентност, в които е допустимо осъществяване на дейност от II ниво на компетентност в условия на спешност.
[4] Легла за болнично лечение и медицински дейности, които се планират на регионално ниво (включват легла в структури с ниво на компетентност, съгласно Приложение № 33), както и легла в структури от I или II ниво на компетентност, в които е допустимо осъществяване на дейност от по-високо ниво на компетентност с регионално значение в условия на спешност.
[5] Легла за болнично лечение и медицински дейности, разкрити в структури по вътрешни болести, за които в Правилника за устройството, дейността и вътрешния ред на лечебното заведение не е посочен вида на осъществяваната медицинска дейност. Потребностите от медицински дейности, осъществявани на легла по вътрешни болести – непрофилирани са планирани в рамките на леглата за медицински дейности по посочените медицински специалности и могат да се осъществяват в структури по медицинската специалност „Вътрешни болести" или в структури по съответната медицинска специалност, в съответствие с утвърдените медицински стандарти.
[6] Легла за болнично лечение и медицински дейности в обхвата на посочените медицински специалности само за нуждите на лечение с непрекъснат болничен престой над 24 часа (1 леглоден).
[7] Легла за болнично лечение и медицински дейности в обхвата на посочените медицински специалности, осъществявани в структури с хирургични легла по съответната или друга медицинска специалност с ниво на компетентност в съответствие с утвърдените медицински стандарти.
[8] Легла за болнично лечение и медицински дейности в обхвата на медицинската специалност „Неонатология", осъществявани в структури по медицинските специалности „Неонатология" или „Акушерство и гинекология" с ниво на компетентност в съответствие с утвърдените медицински стандарти.
[9] Легла за болнично лечение и медицински дейности в обхвата на медицинската специалност „Педиатрия" или останалите посочени медицински специалности, осъществявани в структури с ниво на компетентност в съответствие с утвърдения медицински стандарт „Педиатрия".
[10] Потребностите от легла за болнично лечение и медицински дейности в обхвата на посочените медицински специалности са планирани в рамките на леглата по медицинската специалност „Педиатрия" от I, II или III ниво на компетентност в съответствие с утвърдения медицински стандарт „Педиатрия", в т.ч. конкретните потребности от легла за болнично лечение и медицински дейности, които се планират на регионално ниво съгласно Приложение № 33.
[11] Легла за болнично лечение и медицински дейности в обхвата на медицинската специалност „Акушерство и гинекология", осъществявани в структури по медицинската специалност „Акушерство и гинекология", в рамките на които могат да се изпълняват конкретни медицински дейности в обхвата на специалността – гинекология, патологична бременност, акушерство, репродуктивна медицина и др.
[12] Легла за болнично лечение и медицински дейности в обхвата на медицинската специалност „Физикална и рехабилитационна медицина", осъществявани в структури от I, II или III ниво на компетентност в съответствие с утвърдения медицински стандарт „Физикална и рехабилитационна медицина"
[13] Легла за болнично лечение и медицински дейности в обхвата на медицинската специалност „Физикална и рехабилитационна медицина", осъществявани в структури от II или III ниво на компетентност в съответствие с утвърдения медицински стандарт „Физикална и рехабилитационна медицина", необходими за осигуряване на медицински дейности по физикална и рехабилитационна медицина в обхвата на задължителното здравно осигуряване.
[14] Потребностите от легла за болнично лечение и медицински дейности в обхвата на медицинската специалност „Детска психиатрия" са планирани в рамките на леглата по медицинската специалност „Психиатрия" с ниво на компетентност в съответствие с утвърдения медицински стандарт „Психиатрия", в т.ч. конкретните потребности от легла за болнично лечение и медицински дейности, които се планират на регионално ниво съгласно Приложение № 33.
[15] Брой структури за медицински дейности в обхвата на медицинската специалност „Спешна медицина" от съответното ниво на компетентност, съгласно утвърдения медицински стандарт.
[16] Брой структури за медицински дейности в обхвата на медицинската специалност „Обща и клинична патология", съгласно утвърдения медицински стандарт, осъществявани в лечебни заведения за болнична помощ, които задължително разполагат с възможност за извършване на патоанатомични аутопсии съгласно медицински стандарт „Обща и клинична патология".
[17] Брой структури за медицински дейности в обхвата на медицинската специалност „Съдебна медицина", съгласно утвърдения медицински стандарт.
[18] Легла за болнично лечение и медицински дейности в обхвата на медицинската специалност „Физикална и рехабилитационна медицина", осъществявани в структури в болнични лечебни заведения за активно лечение, изискващи най-малко II ниво на компетентност, съгласно утвърдения медицински стандарт.

6. Общо за Южен централен район (NUTS2)

6.1. Болнични легла за активно лечение

ЮЖЕН ЦЕНТРАЛЕН РАЙОН (NUTS2)				
Медицински дейности по видове	**ПОТРЕБНОСТИ**			
	Брой легла за медицински дейности по нива на компетентност[1]			
	I[2]	**II[3]**	**P[4]**	**Общо**
ОБЩО ЛЕГЛА ЗА АКТИВНО ЛЕЧЕНИЕ	**2712**	**3301**	**1467**	**7480**
Интензивни легла	**N/A**	**237**	**86**	**323**
Анестезиология и интензивно лечение	N/A	237	86	323
Терапевтични легла	**1612**	**1267**	**807**	**3686**
Вътрешни Болести – Непрофилирани[5]	0	0	0	0
Гастроентерология[5]	0	361	5	366
Ендокринология и болести на обмяната[5]	209	19	32	260
Инфекциозни болести	124	12	8	144
Кардиология[5]	530	62	147	739
Клинична алергология[5]	N/A	N/A	6	6
Клинична имунология[5]	N/A	N/A	1	1
Клинична токсикология[5]	N/A	0	12	12
Клинична хематология[5]	60	4	63	127
Кожни и венерически болести	0	41	5	46
Лъчелечение[6]	N/A	0	113	113
Медицинска онкология[6]	N/A	0	263	263
Нуклеарна медицина[6]	N/A	0	4	4
Нервни болести	377	337	8	722
Нефрология[5]	93	31	59	183
Пневмология и фтизиатрия[5]	219	218	72	509
Ревматология[5]	0	182	9	191
Хирургични легла	**195**	**1258**	**512**	**1965**
Гръдна хирургия[7]	N/A	0	51	51
Детска хирургия[7]	0	0	27	27
Кардиохирургия	N/A	N/A	29	29
Лицево-челюстна хирургия[7]	N/A	15	19	34
Неврохирургия[7]	N/A	0	75	75
Ортопедия и травматология[7]	0	233	147	380
Очни болести	0	78	7	85
Пластично-възстановителна хирургия[7]	N/A	0	23	23
Съдова хирургия[7]	N/A	49	35	84
Урология[7]	71	161	9	241
Ушно-носно-гърлени болести	25	114	23	162
Хирургия[7]	99	608	67	774
Педиатрични легла	**547**	**312**	**48**	**907**
Неонатология[8]	143	70	12	225
Педиатрия[9], в т.ч.:	404	242	36	682
Детска гастроентерология[9,10]	N/A	N/A	2	2
Детска ендокринология и болести на обмяната[9,10]	N/A	N/A	2	2
Детска кардиология[9,10]	N/A	N/A	4	4
Детска клинична хематология и онкология[9,10]	N/A	N/A	6	6
Детска неврология[9,10]	N/A	N/A	4	4
Детска нефрология и хемодиализа[9,10]	N/A	N/A	2	2
Детска пневмология и фтизиатрия[9,10]	N/A	N/A	10	10
Детска ревматология[9,10]	N/A	N/A	2	2
Акушеро-гинекологични легла[11]	**358**	**227**	**14**	**599**

6.2. Болнични легла за дългосрочни грижи

ЮЖЕН ЦЕНТРАЛЕН РАЙОН (NUTS2)	
Медицински дейности по видове	**ПОТРЕБНОСТИ**
	Брой легла за медицински дейности по нива на компетентност[1]
За продължително лечение	1024
За палиативни грижи	301

6.3. Болнични легла за рехабилитация

ЮЖЕН ЦЕНТРАЛЕН РАЙОН (NUTS2)				
Медицински дейности по Физикална и рехабилитационна медицина	**ПОТРЕБНОСТИ**			
	Брой легла за медицински дейности по нива на компетентност[1]			
	I[2]	**II[3, 18]**	**P[4]**	**Общо**
Физикална и рехабилитационна медицина[12], в т. ч.:	1501			1501
за медицински дейности по физикална и рехабилитационна медицина в обхвата на задължителното здравно осигуряване[13]	0	201	926	1127

6.4. Психиатрични болнични легла

ЮЖЕН ЦЕНТРАЛЕН РАЙОН (NUTS2)				
Медицински дейности по Психиатрия[14]	**ПОТРЕБНОСТИ**			
	Брой легла за медицински дейности по нива на компетентност[1]			
	I[2]	**II[3]**	**P[4]**	**Общо**
Психиатрия, в т.ч.:	0	0	781	781
Детска психиатрия	0	0	30	30

6.5. Други медицински дейности

ЮЖЕН ЦЕНТРАЛЕН РАЙОН (NUTS2)		
БРОЙ СТРУКТУРИ ПО СПЕШНА МЕДИЦИНА[15]	**БРОЙ СТРУКТУРИ ПО ОБЩА И КЛИНИЧНА ПАТОЛОГИЯ[16]**	**БРОЙ СТРУКТУРИ ПО СЪДЕБНА МЕДИЦИНА[17]**
Конкретни потребности	**Конкретни потребности**	**Конкретни потребности**
6	5	5

Забележки:

[1] Легла за болнично лечение и медицински дейности, изискващи минимум посоченото ниво на компетентност, осъществявани в структури с ниво на компетентност в съответствие с утвърдените медицински стандарти.
[2] Легла за болнично лечение и медицински дейности, изискващи минимум I ниво на компетентност (включват легла в структури от I, II или III ниво на компетентност) в съответствие с утвърдените медицински стандарти
[3] Легла за болнично лечение и медицински дейности, изискващи минимум II ниво на компетентност (включват легла в структури от II или III ниво на компетентност) в съответствие с утвърдените медицински стандарти, както и легла в структури от I ниво на компетентност, в които е допустимо осъществяване на дейност от II ниво на компетентност в условия на спешност.
[4] Легла за болнично лечение и медицински дейности, които се планират на регионално ниво (включват легла в структури с ниво на компетентност, съгласно Приложение № 33), както и легла в структури от I или II ниво на компетентност, в които е допустимо осъществяване на дейност от по-високо ниво на компетентност с регионално значение в условия на спешност.
[5] Легла за болнично лечение и медицински дейности, разкрити в структури по вътрешни болести, за които в Правилника за устройството, дейността и вътрешния ред на лечебното заведение не е посочен вида на осъществяваната медицинска дейност. Потребностите от медицински дейности, осъществявани на легла по вътрешни болести – непрофилирани са планирани в рамките на леглата за медицински дейности по посочените медицински специалности и могат да се осъществяват в структури по медицинската специалност „Вътрешни болести" или в структури по съответната медицинска специалност, в съответствие с утвърдените медицински стандарти.
[6] Легла за болнично лечение и медицински дейности в обхвата на посочените медицински специалности само за нуждите на лечение с непрекъснат болничен престой над 24 часа (1 леглоден).
[7] Легла за болнично лечение и медицински дейности в обхвата на посочените медицински специалности, осъществявани в структури с хирургични легла по съответната или друга медицинска специалност с ниво на компетентност в съответствие с утвърдените медицински стандарти.
[8] Легла за болнично лечение и медицински дейности в обхвата на медицинската специалност „Неонатология", осъществявани в структури по медицинските специалности „Неонатология" или „Акушерство и гинекология" с ниво на компетентност в съответствие с утвърдените медицински стандарти.
[9] Легла за болнично лечение и медицински дейности в обхвата на медицинската специалност „Педиатрия" или останалите посочени медицински специалности, осъществявани в структури с ниво на компетентност в съответствие с утвърдения медицински стандарт „Педиатрия".
[10] Потребностите от легла за болнично лечение и медицински дейности в обхвата на посочените медицински специалности са планирани в рамките на леглата по медицинската специалност „Педиатрия" от I, II или III ниво на компетентност в съответствие с утвърдения медицински стандарт „Педиатрия", в т.ч. конкретните потребности от легла за болнично лечение и медицински дейности, които се планират на регионално ниво съгласно Приложение № 33.
[11] Легла за болнично лечение и медицински дейности в обхвата на медицинската специалност „Акушерство и гинекология", осъществявани в структури по медицинската специалност „Акушерство и гинекология", в рамките на които могат да се изпълняват конкретни медицински дейности в обхвата на специалността – гинекология, патологична бременност, акушерство, репродуктивна медицина и др.
[12] Легла за болнично лечение и медицински дейности в обхвата на медицинската специалност „Физикална и рехабилитационна медицина", осъществявани в структури от I, II или III ниво на компетентност в съответствие с утвърдения медицински стандарт „Физикална и рехабилитационна медицина"
[13] Легла за болнично лечение и медицински дейности в обхвата на медицинската специалност „Физикална и рехабилитационна медицина", осъществявани в структури от II или III ниво на компетентност в съответствие с утвърдения медицински стандарт „Физикална и рехабилитационна медицина", необходими за осигуряване на медицински дейности по физикална и рехабилитационна медицина в обхвата на задължителното здравно осигуряване.
[14] Потребностите от легла за болнично лечение и медицински дейности в обхвата на медицинската специалност „Детска психиатрия" са планирани в рамките на леглата по медицинската специалност „Психиатрия" с ниво на компетентност в съответствие с утвърдения медицински стандарт „Психиатрия", в т.ч. конкретните потребности от легла за болнично лечение и медицински дейности, които се планират на регионално ниво съгласно Приложение № 33.
[15] Брой структури за медицински дейности в обхвата на медицинската специалност „Спешна медицина" от съответното ниво на компетентност, съгласно утвърдения медицински стандарт.
[16] Брой структури за медицински дейности в обхвата на медицинската специалност „Обща и клинична патология", съгласно утвърдения медицински стандарт, осъществявани в лечебни заведения за болнична помощ, които задължително разполагат с възможност за извършване на патоанатомични аутопсии съгласно медицински стандарт „Обща и клинична патология".
[17] Брой структури за медицински дейности в обхвата на медицинската специалност „Съдебна медицина", съгласно утвърдения медицински стандарт.
[18] Легла за болнично лечение и медицински дейности в обхвата на медицинската специалност „Физикална и рехабилитационна медицина", осъществявани в структури в болнични лечебни заведения за активно лечение, изискващи най-малко II ниво на компетентност, съгласно утвърдения медицински стандарт.

Приложение № 31 към т. I, подточка 4

Съществуващи лечебни заведения за болнична помощ, лечебни заведения по чл.10 и лечебни заведения, осъществяващи високотехнологични методи за диагностика и лечение върху картата на страната

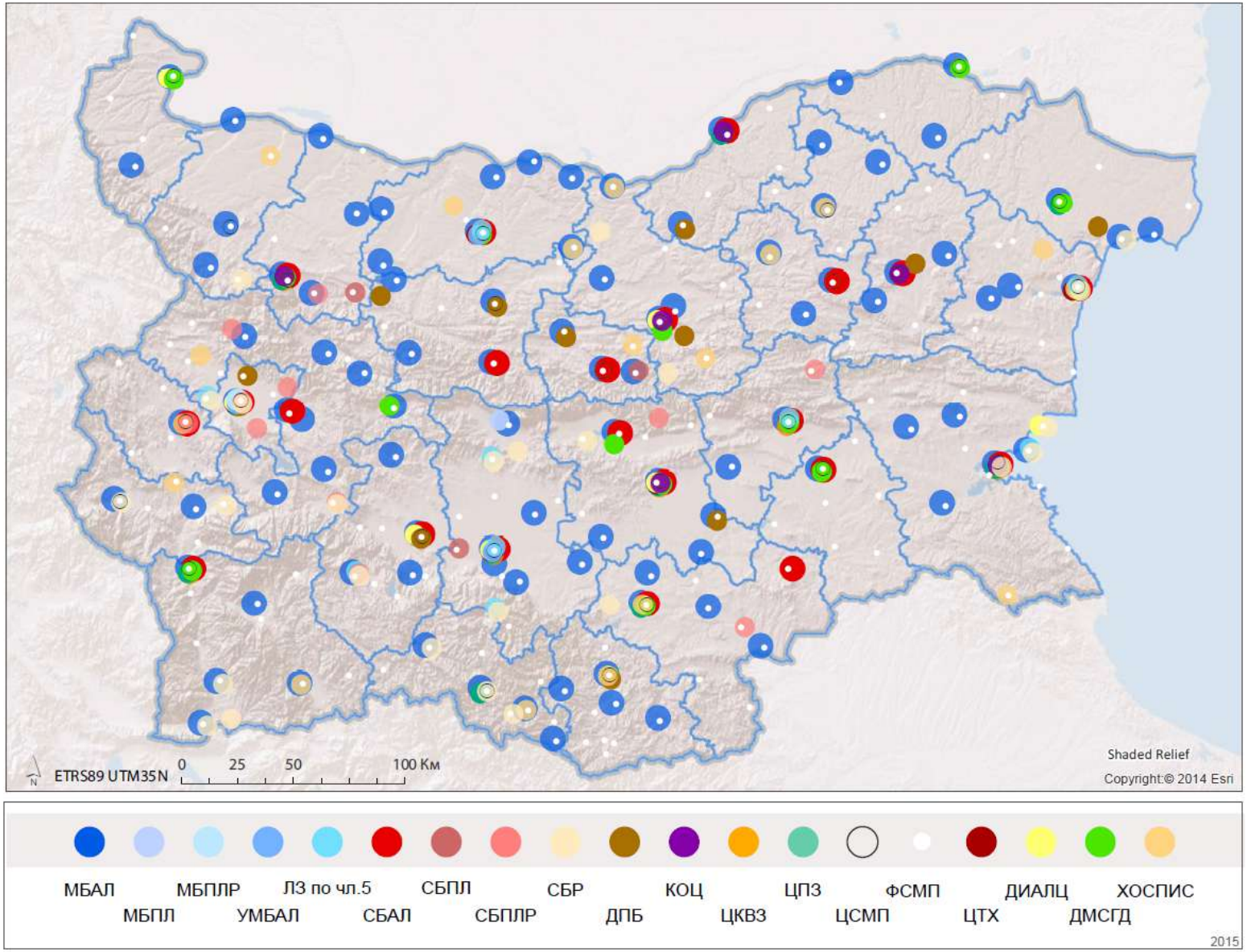

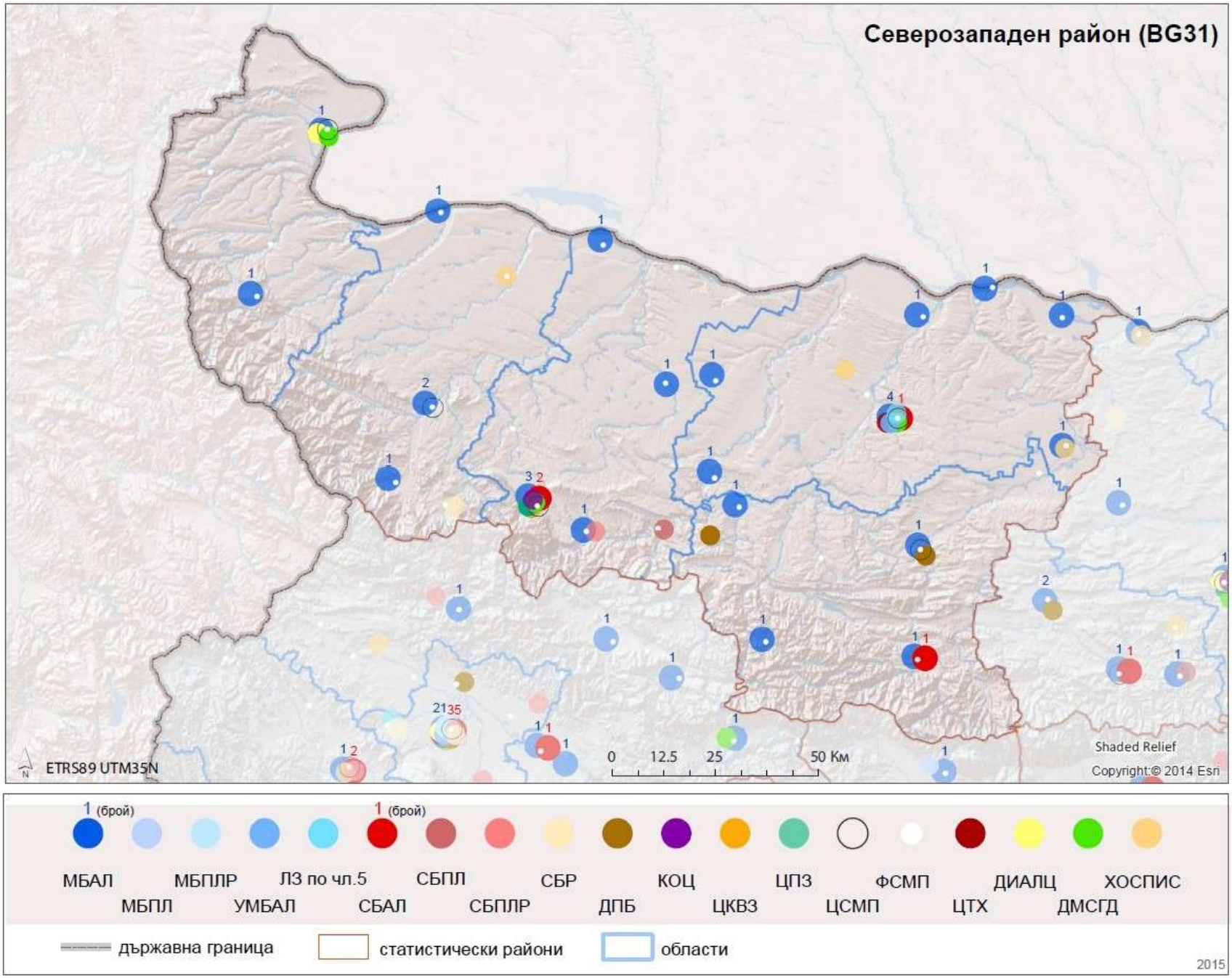
Северозападен район (BG31)
ETRS89 UTM35N
0 12.5 25 50 Км
Shaded Relief
Copyright:© 2014 Esri
1 (брой)
1 (брой)
МБАЛ
МБПЛР
ЛЗ по чл.5
СБПЛ
СБР
КОЦ
ЦПЗ
ФСМП
ДИАЛЦ
ХОСПИС
МБПЛ
УМБАЛ
СБАЛ
СБПЛР
ДПБ
ЦКВЗ
ЦСМП
ЦТХ
ДМСГД
държавна граница
статистически райони
области
2015

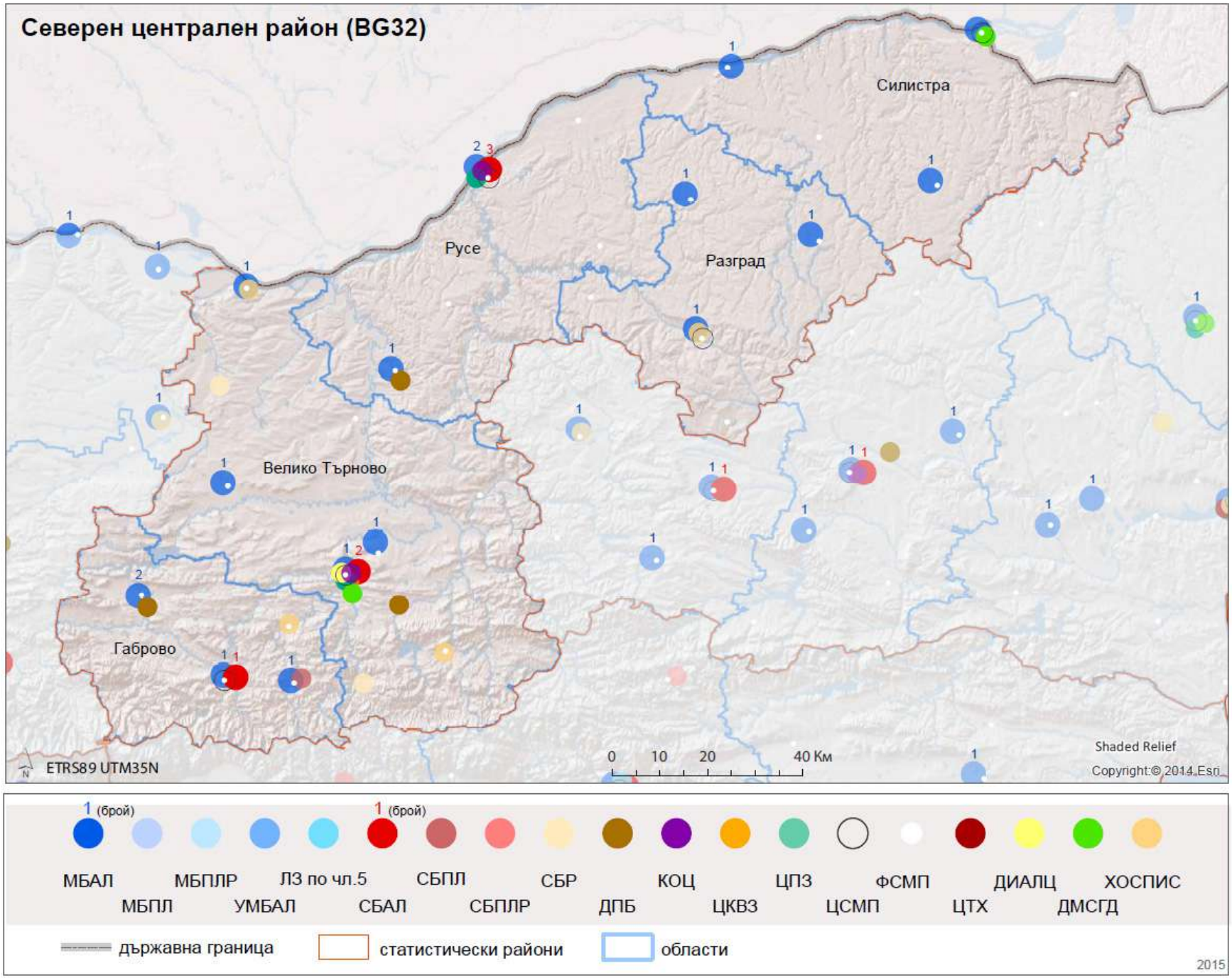
Северен централен район (BG32)
Силистра
Русе
Разград
Велико Търново
Габрово
ETRS89 UTM35N
0 10 20 40 Км
Shaded Relief
Copyright:© 2014 Esri
1 (брой)
1 (брой)
МБАЛ
МБПЛР
ЛЗ по чл.5
СБПЛ
СБР
КОЦ
ЦПЗ
ФСМП
ДИАЛЦ
ХОСПИС
МБПЛ
УМБАЛ
СБАЛ
СБПЛР
ДПБ
ЦКВЗ
ЦСМП
ЦТХ
ДМСГД
държавна граница
статистически райони
области
2015

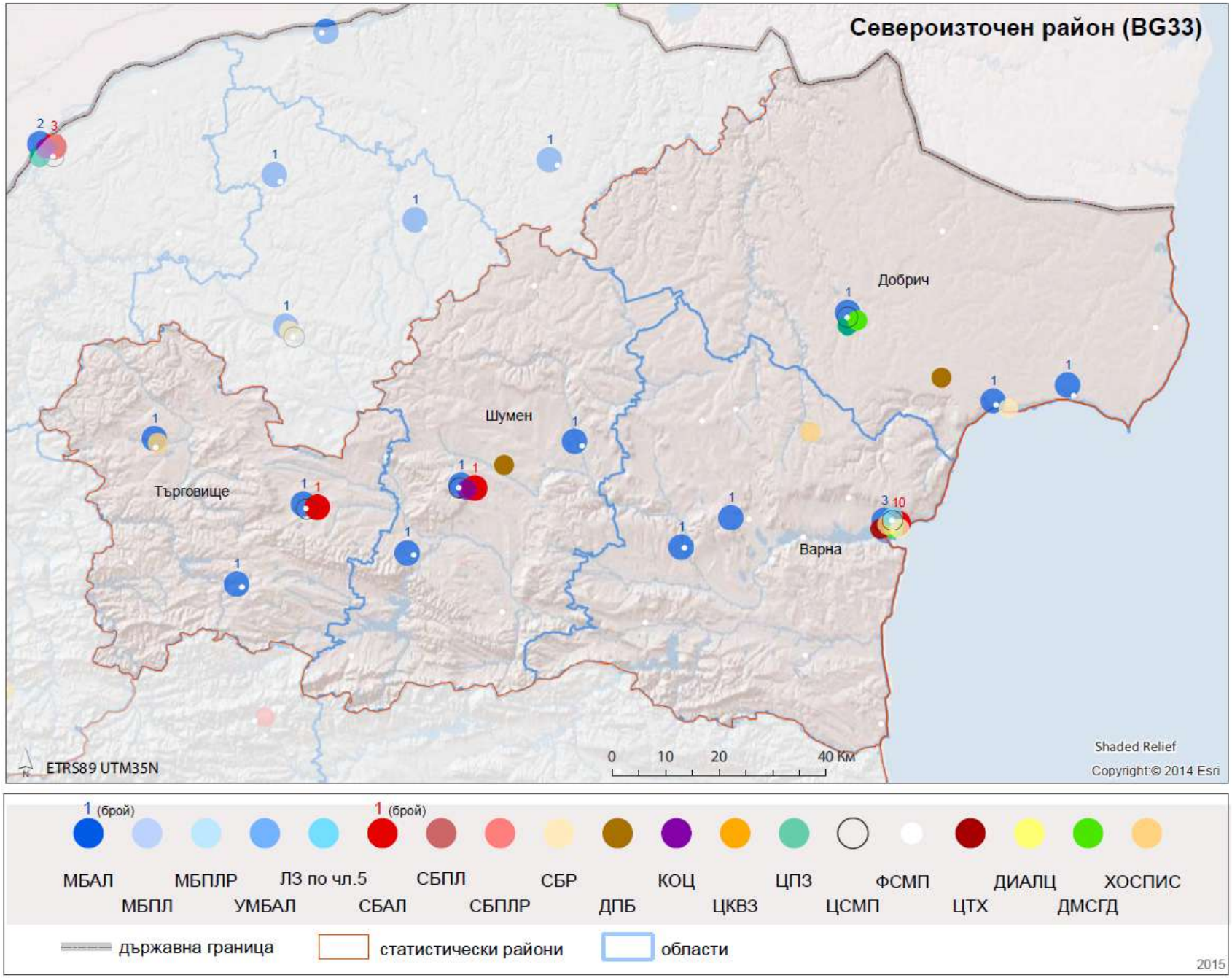
Североизточен район (BG33)
Добрич
Шумен
Търговище
Варна
ETRS89 UTM35N
0 10 20 40 Km
Shaded Relief
Copyright:© 2014 Esri
1 (брой)
1 (брой)
МБАЛ
МБПЛР
ЛЗ по чл.5
СБПЛ
СБР
КОЦ
ЦПЗ
ФСМП
ДИАЛЦ
ХОСПИС
МБПЛ
УМБАЛ
СБАЛ
СБПЛР
ДПБ
ЦКВЗ
ЦСМП
ЦТХ
ДМСГД
държавна граница
статистически райони
области
2015

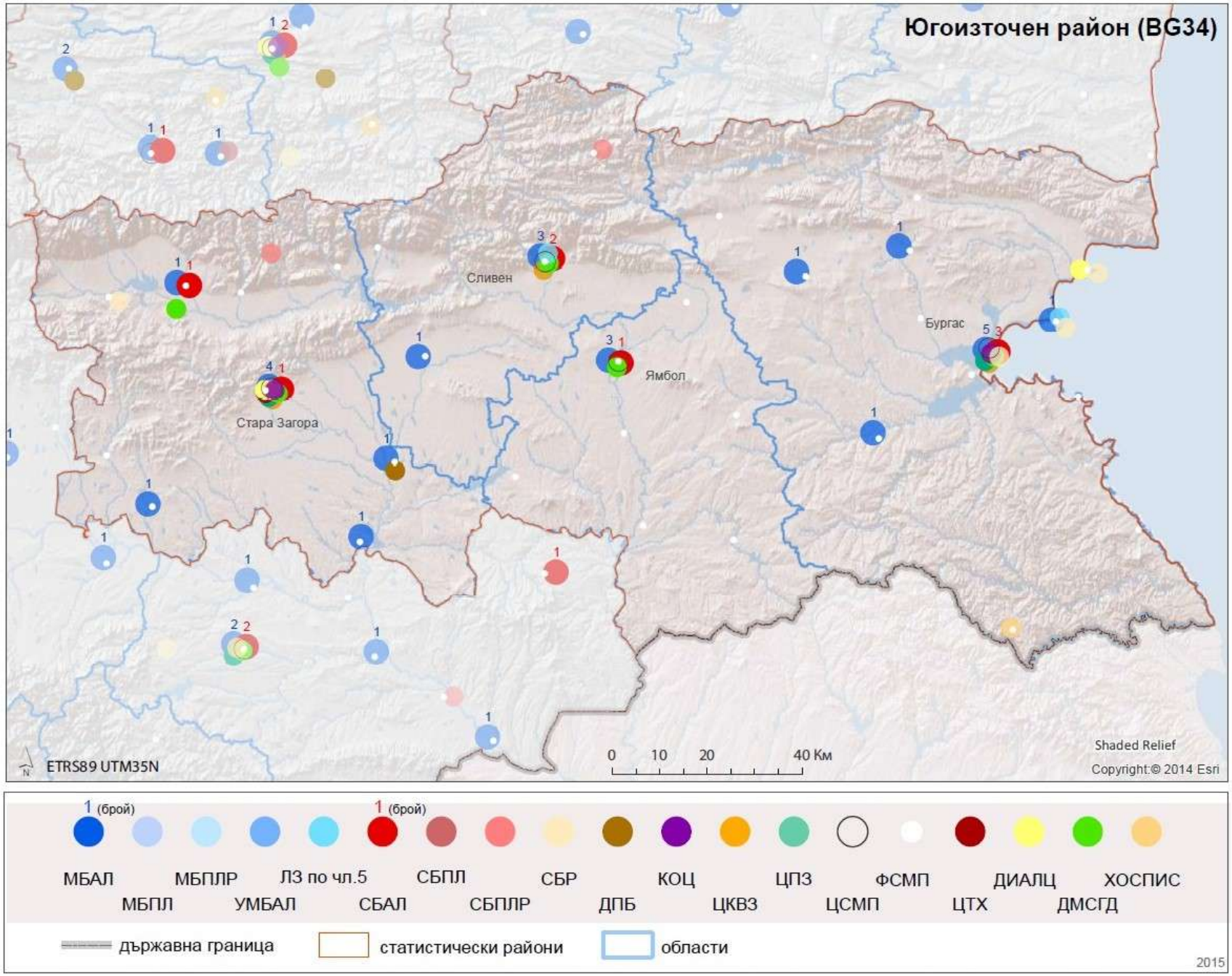
Югоизточен район (BG34)
Сливен
Бургас
Ямбол
Стара Загора
ETRS89 UTM35N
0 10 20 40 Км
Shaded Relief
Copyright:© 2014 Esri
1 (брой)
1 (брой)
МБАЛ
МБПЛР
ЛЗ по чл.5
СБПЛ
СБР
КОЦ
ЦПЗ
ФСМП
ДИАЛЦ
ХОСПИС
МБПЛ
УМБАЛ
СБАЛ
СБПЛР
ДПБ
ЦКВЗ
ЦСМП
ЦТХ
ДМСГД
държавна граница
статистически райони
области
2015

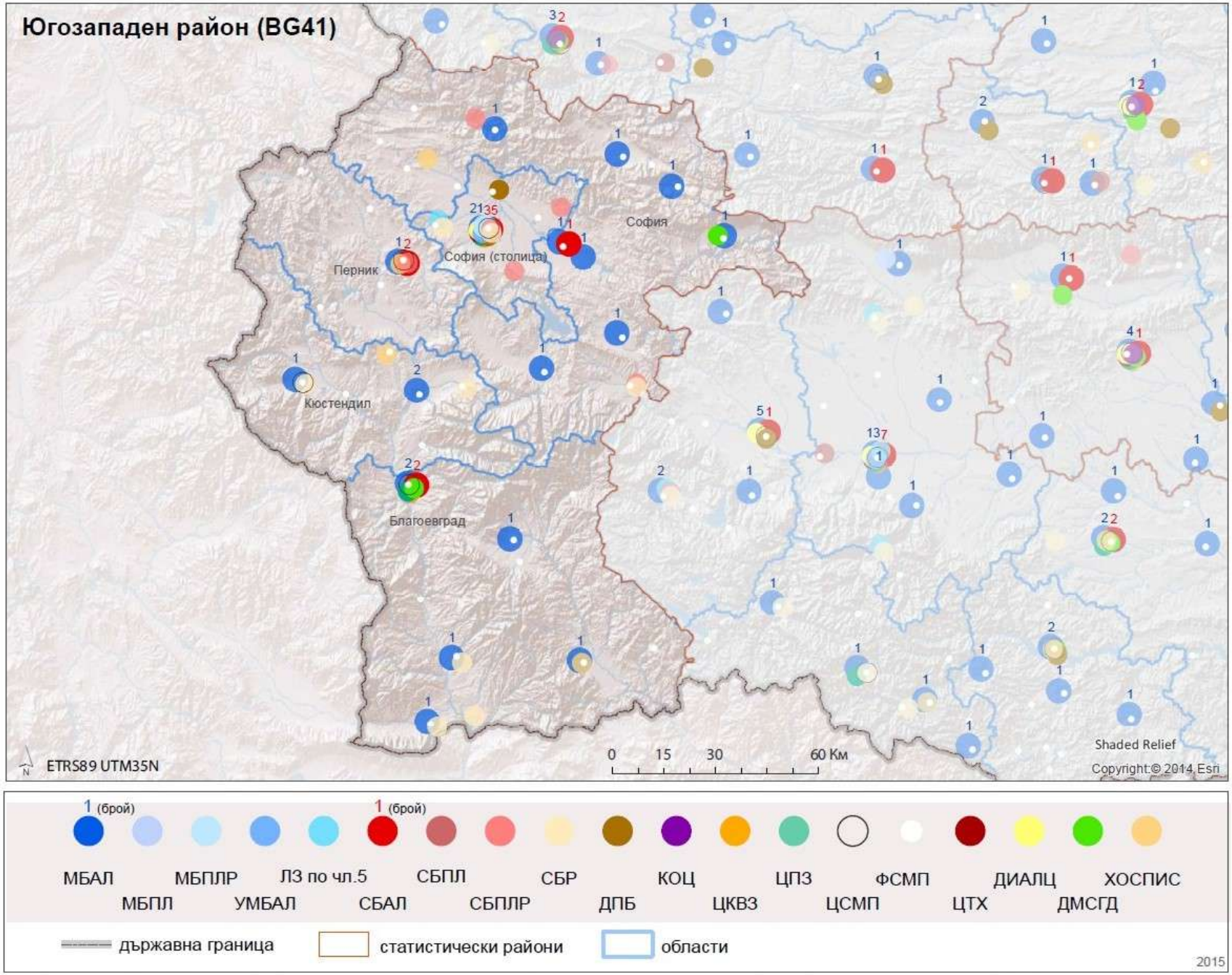
Югозападен район (BG41)
София
София (столица)
Перник
Кюстендил
Благоевград
ETRS89 UTM35N
0 15 30 60 Км
Shaded Relief
Copyright:© 2014 Esri
1 (брой)
1 (брой)
МБАЛ
МБПЛ
МБПЛР
УМБАЛ
ЛЗ по чл.5
СБАЛ
СБПЛ
СБПЛР
СБР
ДПБ
КОЦ
ЦКВЗ
ЦПЗ
ЦСМП
ФСМП
ЦТХ
ДИАЛЦ
ДМСГД
ХОСПИС
държавна граница
статистически райони
области
2015

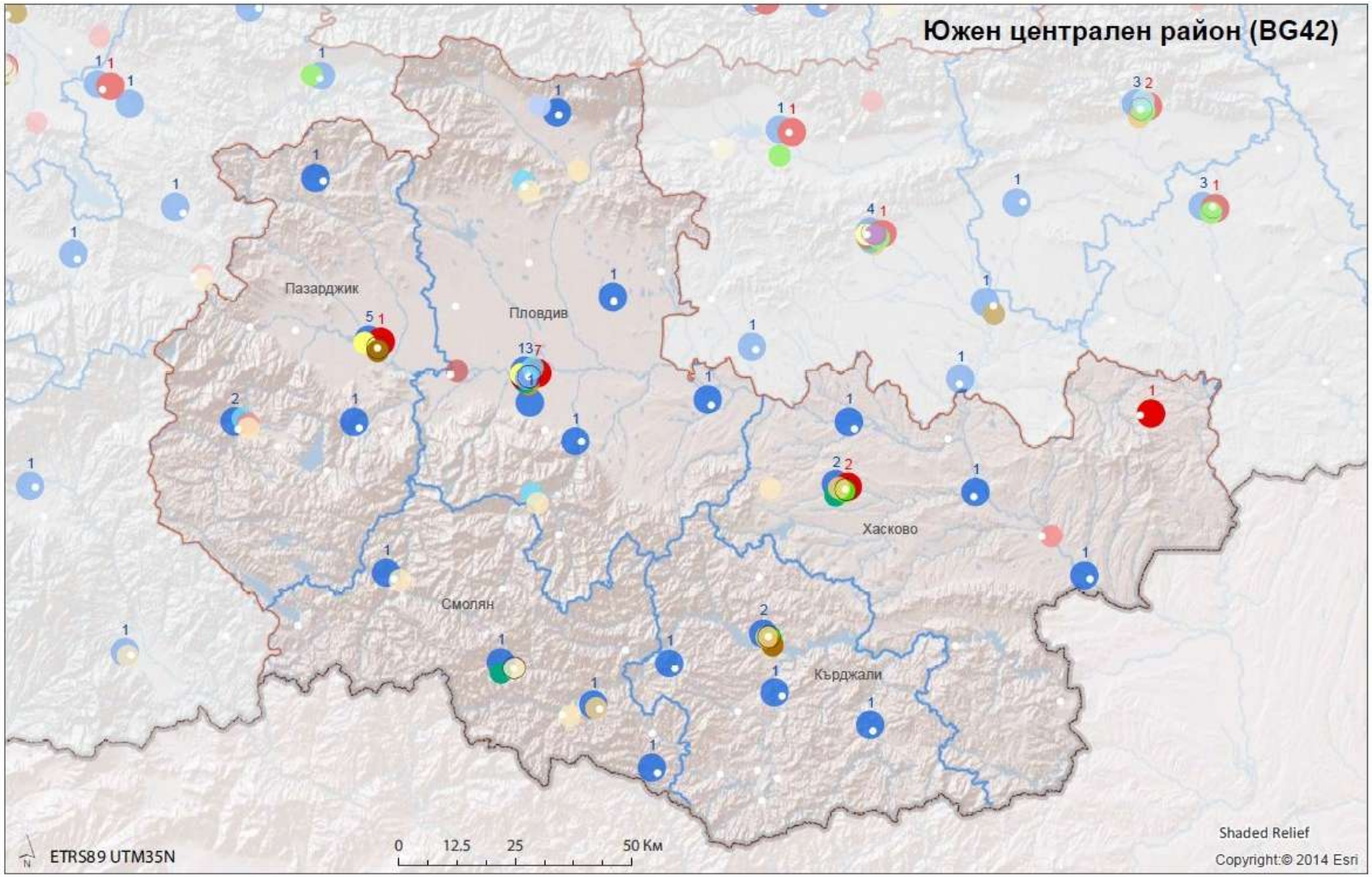
Южен централен район (BG42)
Пазарджик
Пловдив
Хасково
Смолян
Кърджали
ETRS89 UTM35N
0 12.5 25 50 Км
Shaded Relief
Copyright:© 2014 Esri
1 (брой)
1 (брой)
МБАЛ
МБПЛ
МБПЛР
УМБАЛ
ЛЗ по чл.5
СБАЛ
СБПЛ
СБПЛР
СБР
ДПБ
КОЦ
ЦКВЗ
ЦПЗ
ЦСМП
ФСМП
ЦТХ
ДИАЛЦ
ДМСГД
ХОСПИС
държавна граница
статистически райони
области
2015

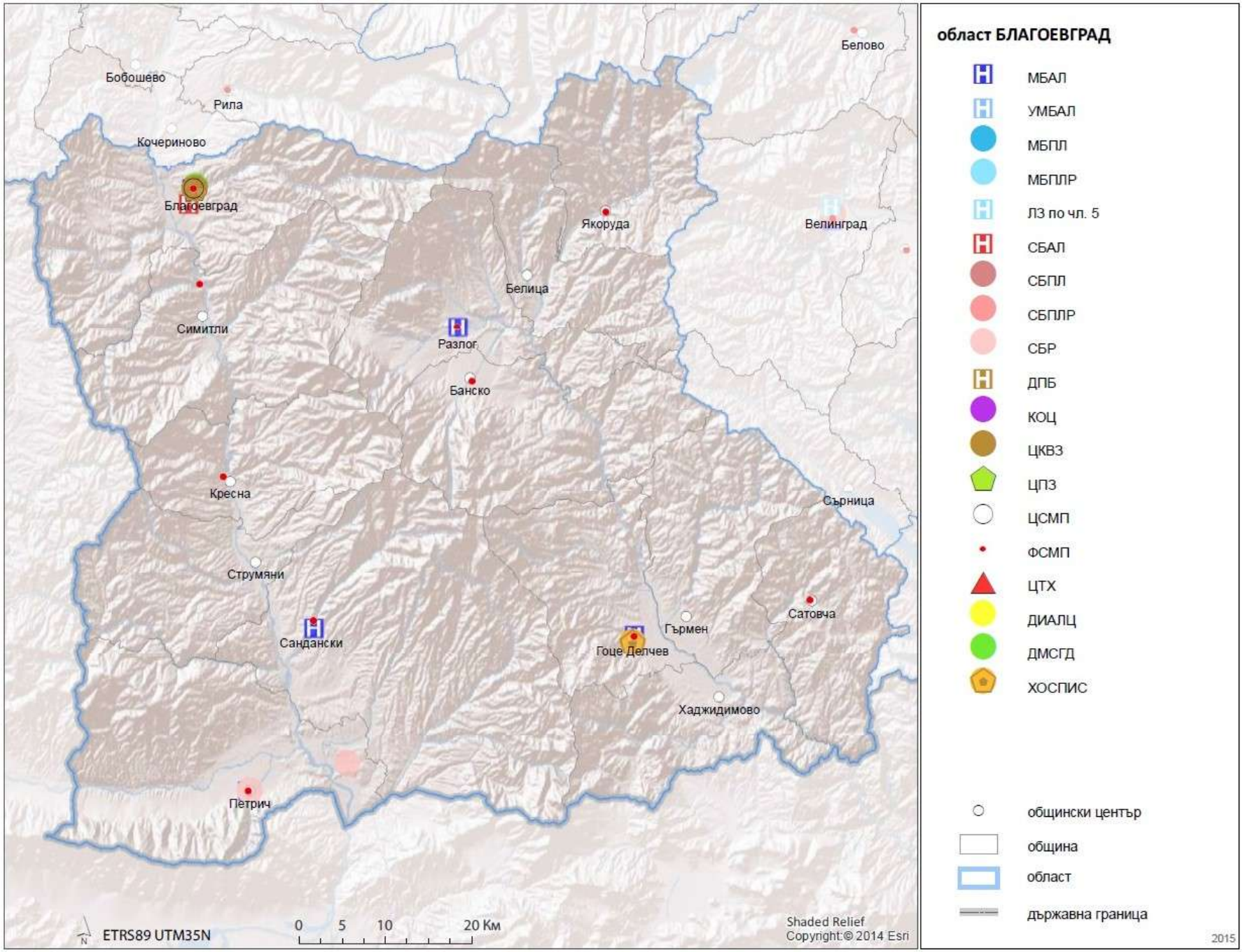
Белово
Бобошево
Рила
Кочериново
Благоевград
Якоруда
Велинград
Белица
Симитли
Разлог
Банско
Кресна
Сърница
Струмяни
Сатовча
Гърмен
Сандански
Гоце Делчев
Хаджидимово
Петрич
ETRS89 UTM35N
0 5 10 20 Км
Shaded Relief
Copyright:© 2014 Esri
област БЛАГОЕВГРАД
МБАЛ
УМБАЛ
МБПЛ
МБПЛР
ЛЗ по чл. 5
СБАЛ
СБПЛ
СБПЛР
СБР
ДПБ
КОЦ
ЦКВЗ
ЦПЗ
ЦСМП
ФСМП
ЦТХ
ДИАЛЦ
ДМСГД
ХОСПИС
общински център
община
област
държавна граница
2015

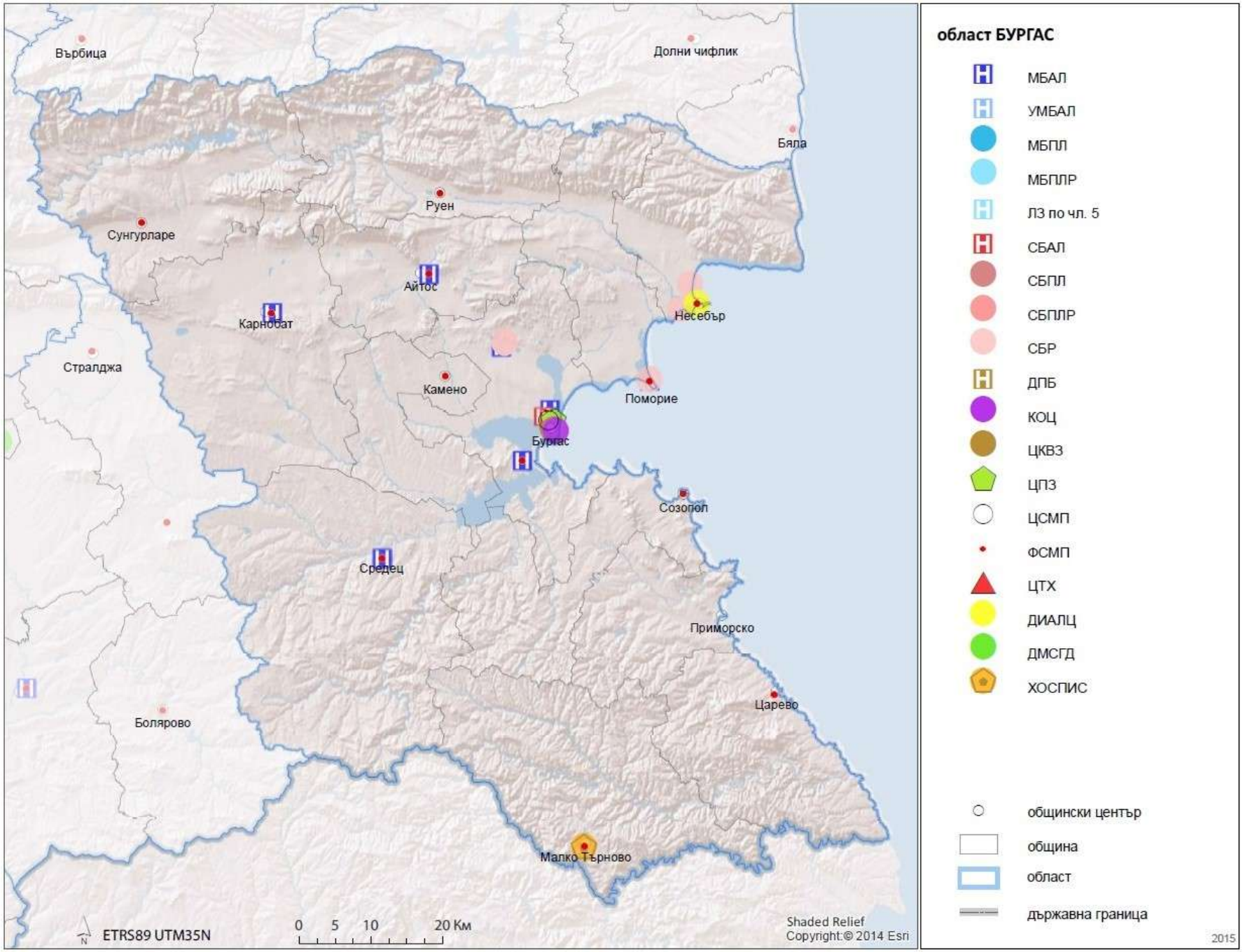
Вързица
Долни чифлик
Бяла
Руен
Сунгурларе
Айтос
Карнобат
Несебър
Стралджа
Камено
Поморие
Бургас
Созопол
Средец
Приморско
Царево
Болярово
Малко Търново
ETRS89 UTM35N
0 5 10 20 Км
Shaded Relief
Copyright:© 2014 Esri
област БУРГАС
МБАЛ
УМБАЛ
МБПЛ
МБПЛР
ЛЗ по чл. 5
СБАЛ
СБПЛ
СБПЛР
СБР
ДПБ
КОЦ
ЦКВЗ
ЦПЗ
ЦСМП
ФСМП
ЦТХ
ДИАЛЦ
ДМСГД
ХОСПИС
общински център
община
област
държавна граница
2015

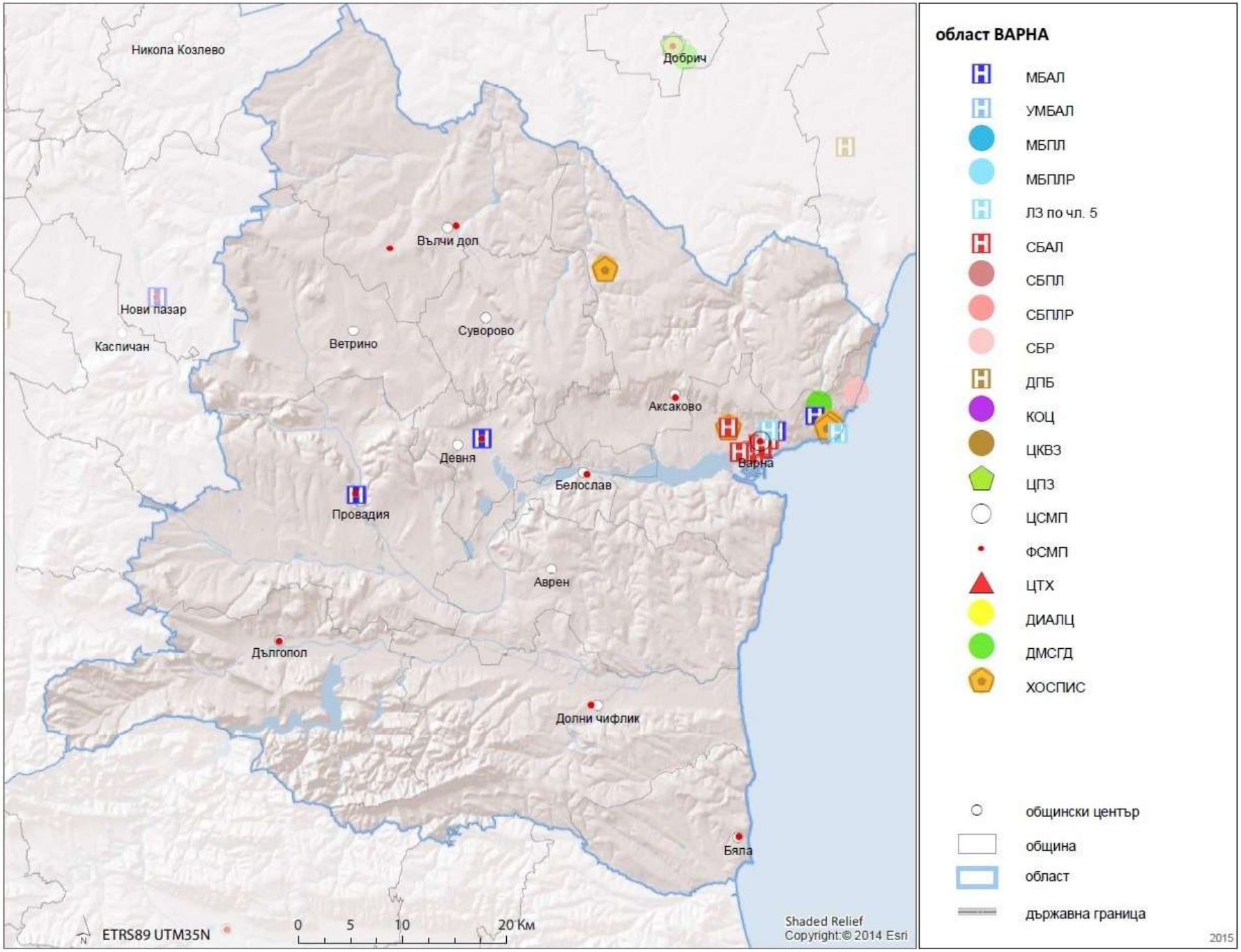
Никола Козлево
Добрич
Вълчи дол
Нови пазар
Каспичан
Ветрино
Суворово
Аксаково
Девня
Варна
Белослав
Провадия
Аврен
Дългопол
Долни чифлик
Бяла
ETRS89 UTM35N
0 5 10 20 Км
Shaded Relief
Copyright:© 2014 Esri
област ВАРНА
МБАЛ
УМБАЛ
МБПЛ
МБПЛР
ЛЗ по чл. 5
СБАЛ
СБПЛ
СБПЛР
СБР
ДПБ
КОЦ
ЦКВЗ
ЦПЗ
ЦСМП
ФСМП
ЦТХ
ДИАЛЦ
ДМСГД
ХОСПИС
общински център
община
област
държавна граница
2015

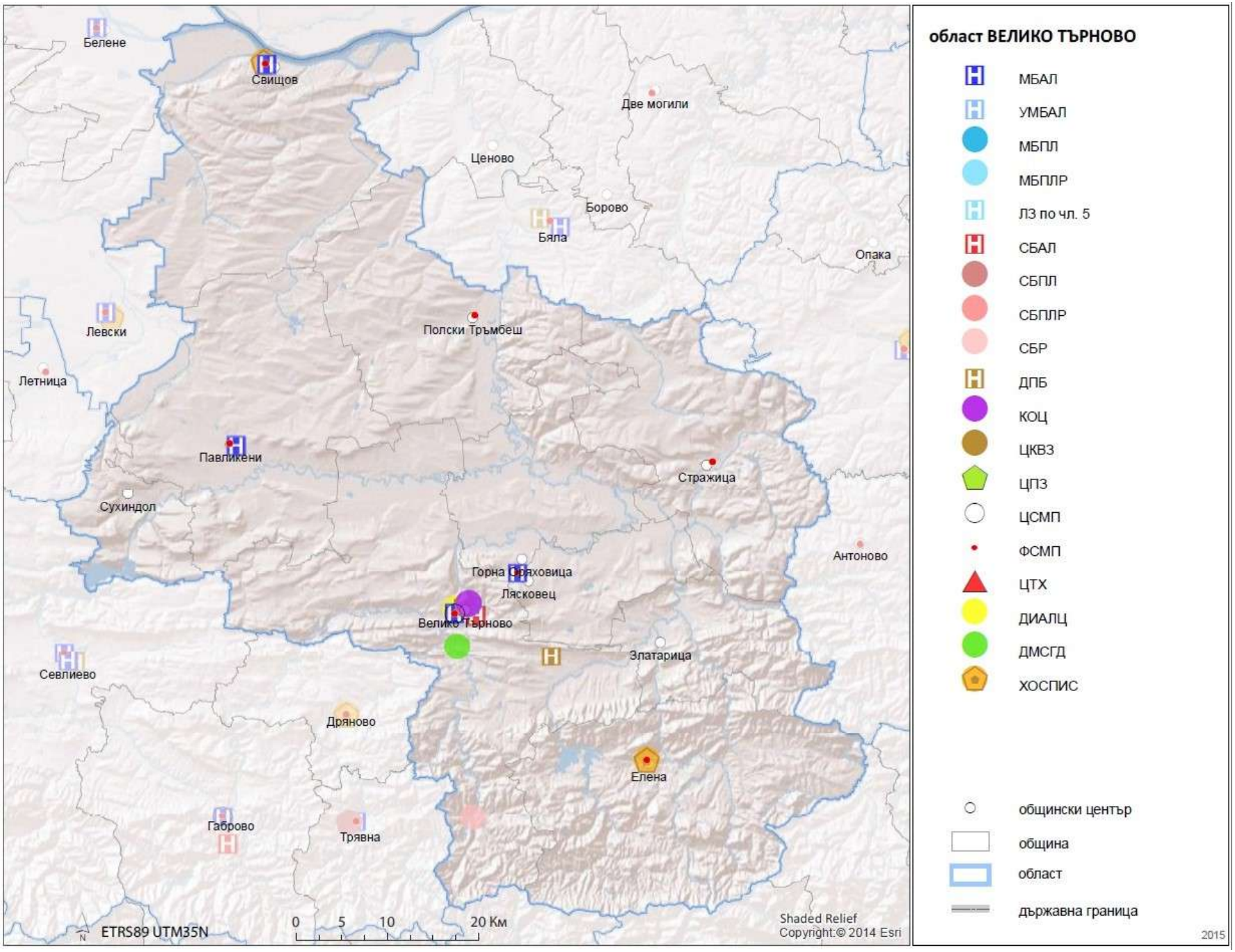
Белене
Свищов
Две могили
Ценово
Борово
Бяла
Опака
Левски
Полски Тръмбеш
Летница
Павликени
Стражица
Сухиндол
Антоново
Горна Оряховица
Лясковец
Велико Търново
Златарица
Севлиево
Дряново
Елена
Габрово
Трявна
ETRS89 UTM35N
0 5 10 20 Км
Shaded Relief
Copyright:© 2014 Esri
област ВЕЛИКО ТЪРНОВО
МБАЛ
УМБАЛ
МБПЛ
МБПЛР
ЛЗ по чл. 5
СБАЛ
СБПЛ
СБПЛР
СБР
ДПБ
КОЦ
ЦКВЗ
ЦПЗ
ЦСМП
ФСМП
ЦТХ
ДИАЛЦ
ДМСГД
ХОСПИС
общински център
община
област
държавна граница
2015

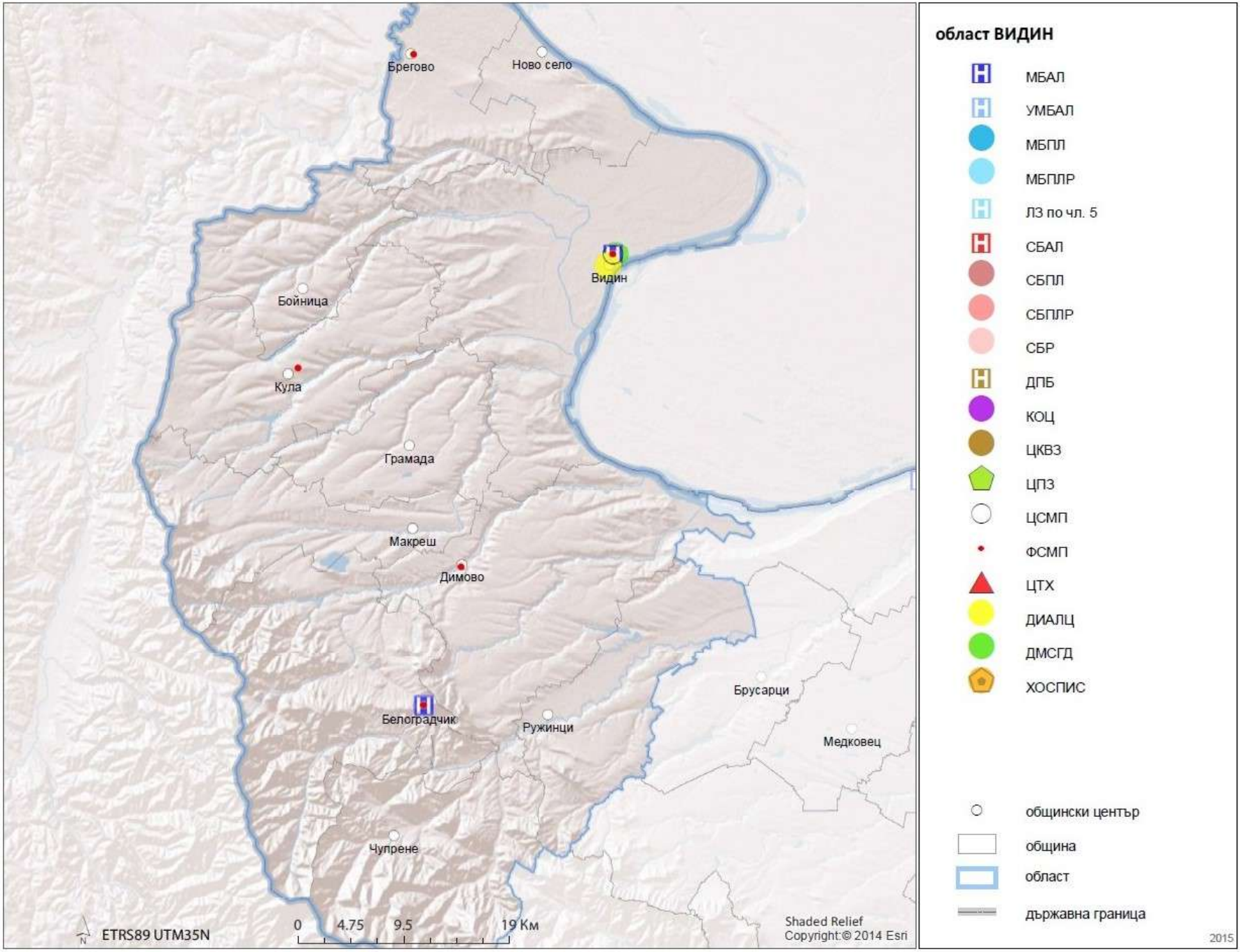
Брегово
Ново село
Видин
Бойница
Кула
Грамада
Макреш
Димово
Белоградчик
Ружинци
Брусарци
Медковец
Чупрене
ETRS89 UTM35N
0 4.75 9.5 19 Км
Shaded Relief
Copyright:© 2014 Esri
област ВИДИН
МБАЛ
УМБАЛ
МБПЛ
МБПЛР
ЛЗ по чл. 5
СБАЛ
СБПЛ
СБПЛР
СБР
ДПБ
КОЦ
ЦКВЗ
ЦПЗ
ЦСМП
ФСМП
ЦТХ
ДИАЛЦ
ДМСГД
ХОСПИС
общински център
община
област
държавна граница
2015

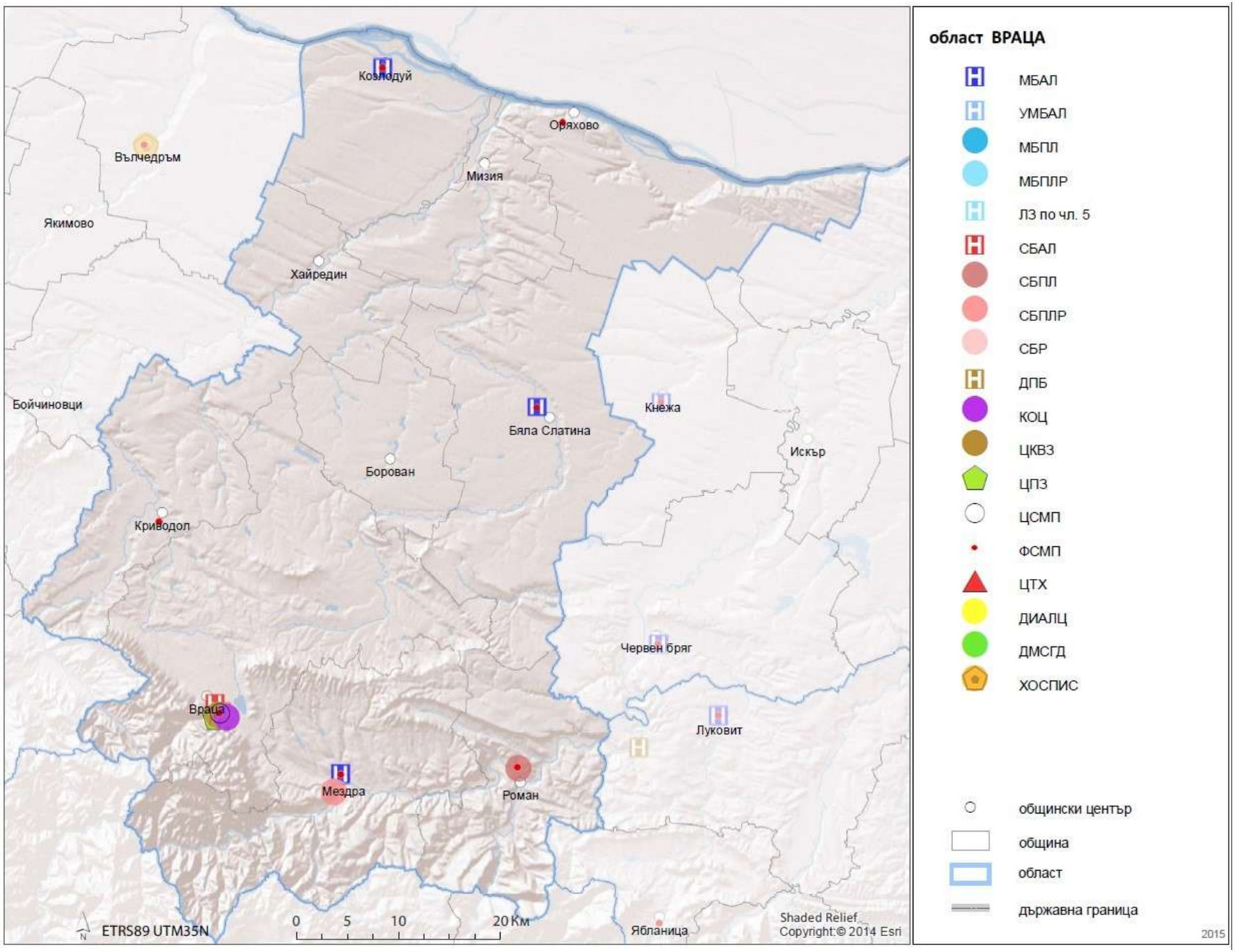
Козлодуй
Оряхово
Вълчедръм
Мизия
Якимово
Хайредин
Бойчиновци
Бяла Слатина
Кнежа
Искър
Борован
Криводол
Червен бряг
Враца
Луковит
Мездра
Роман
Ябланица
ETRS89 UTM35N
0 5 10 20 Km
Shaded Relief
Copyright:© 2014 Esri
област ВРАЦА
МБАЛ
УМБАЛ
МБПЛ
МБПЛР
ЛЗ по чл. 5
СБАЛ
СБПЛ
СБПЛР
СБР
ДПБ
КОЦ
ЦКВЗ
ЦПЗ
ЦСМП
ФСМП
ЦТХ
ДИАЛЦ
ДМСГД
ХОСПИС
общински център
община
област
държавна граница
2015

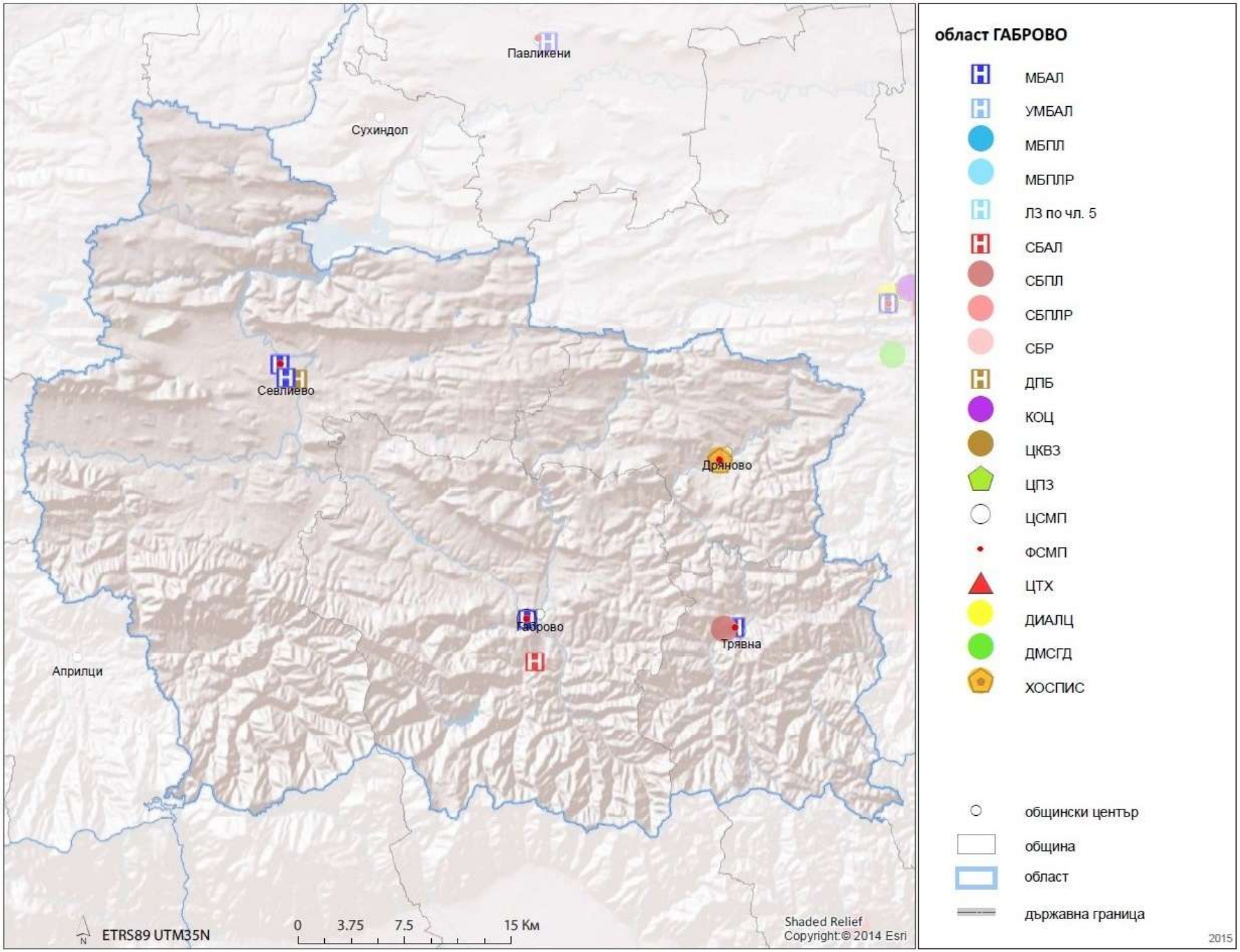
Павликени
Сухиндол
Севлиево
Дряново
Габрово
Трявна
Априлци
ETRS89 UTM35N
0 3.75 7.5 15 Км
Shaded Relief
Copyright:© 2014 Esri
област ГАБРОВО
МБАЛ
УМБАЛ
МБПЛ
МБПЛР
ЛЗ по чл. 5
СБАЛ
СБПЛ
СБПЛР
СБР
ДПБ
КОЦ
ЦКВЗ
ЦПЗ
ЦСМП
ФСМП
ЦТХ
ДИАЛЦ
ДМСГД
ХОСПИС
общински център
община
област
държавна граница
2015

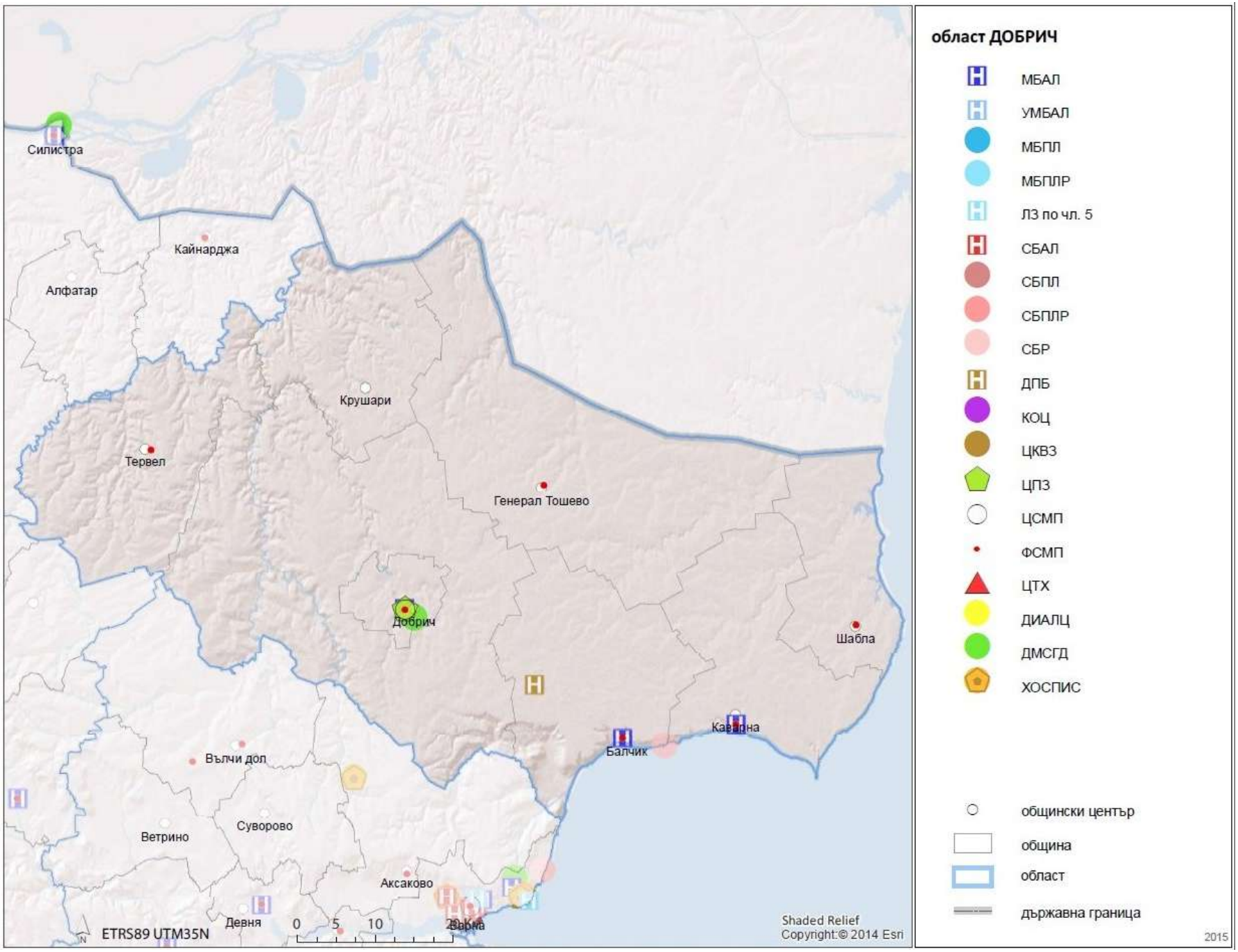
Силистра
Кайнарджа
Алфатар
Крушари
Тервел
Генерал Тошево
Добрич
Шабла
Балчик
Каварна
Вълчи дол
Суворово
Ветрино
Аксаково
Девня
Варна
0 5 10 20 km
ETRS89 UTM35N
Shaded Relief
Copyright:© 2014 Esri
област ДОБРИЧ
МБАЛ
УМБАЛ
МБПЛ
МБПЛР
ЛЗ по чл. 5
СБАЛ
СБПЛ
СБПЛР
СБР
ДПБ
КОЦ
ЦКВЗ
ЦПЗ
ЦСМП
ФСМП
ЦТХ
ДИАЛЦ
ДМСГД
ХОСПИС
общински център
община
област
държавна граница
2015

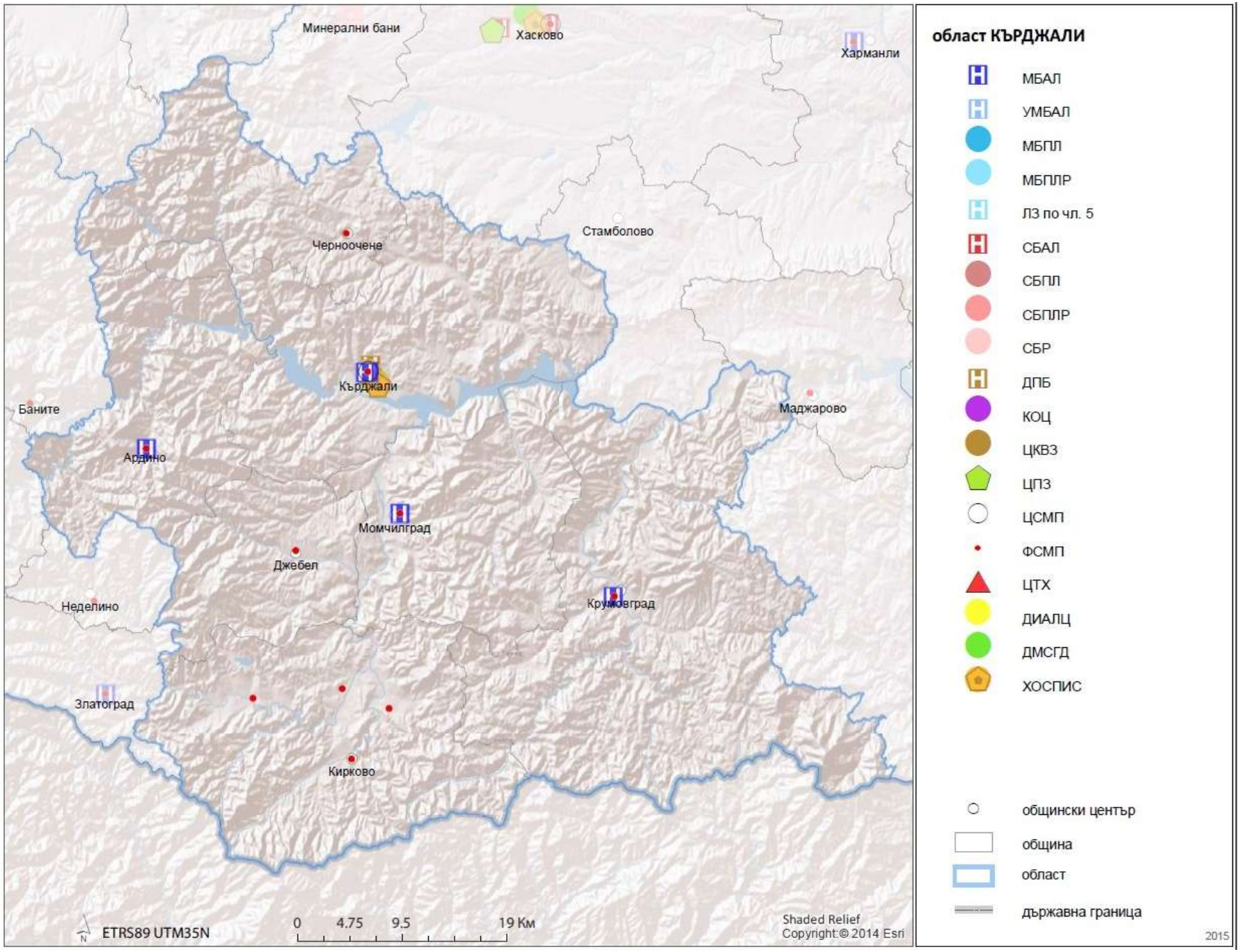
Минерални бани
Хасково
Харманли
Черноочене
Стамболово
Кърджали
Баните
Маджарово
Ардино
Момчилград
Джебел
Неделино
Крумовград
Златоград
Кирково
ETRS89 UTM35N
0 4.75 9.5 19 Км
Shaded Relief
Copyright:© 2014 Esri
област КЪРДЖАЛИ
МБАЛ
УМБАЛ
МБПЛ
МБПЛР
ЛЗ по чл. 5
СБАЛ
СБПЛ
СБПЛР
СБР
ДПБ
КОЦ
ЦКВЗ
ЦПЗ
ЦСМП
ФСМП
ЦТХ
ДИАЛЦ
ДМСГД
ХОСПИС
общински център
община
област
държавна граница
2015

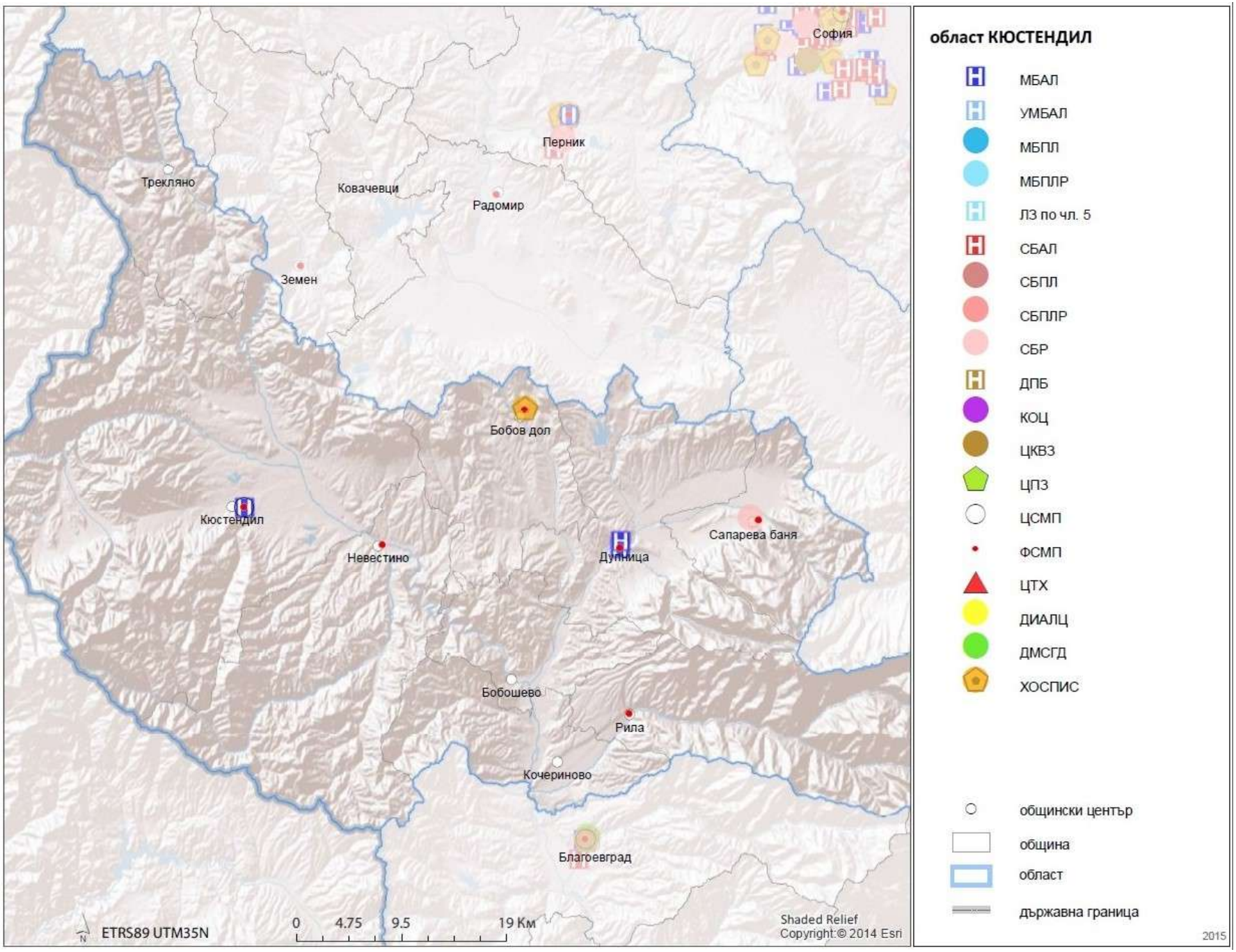
София
Перник
Трекляно
Ковачевци
Радомир
Земен
Бобов дол
Кюстендил
Невестино
Дупница
Сапарева баня
Бобошево
Рила
Кочериново
Благоевград
ETRS89 UTM35N
0 4.75 9.5 19 Км
Shaded Relief
Copyright:© 2014 Esri
област КЮСТЕНДИЛ
МБАЛ
УМБАЛ
МБПЛ
МБПЛР
ЛЗ по чл. 5
СБАЛ
СБПЛ
СБПЛР
СБР
ДПБ
КОЦ
ЦКВЗ
ЦПЗ
ЦСМП
ФСМП
ЦТХ
ДИАЛЦ
ДМСГД
ХОСПИС
общински център
община
област
държавна граница
2015

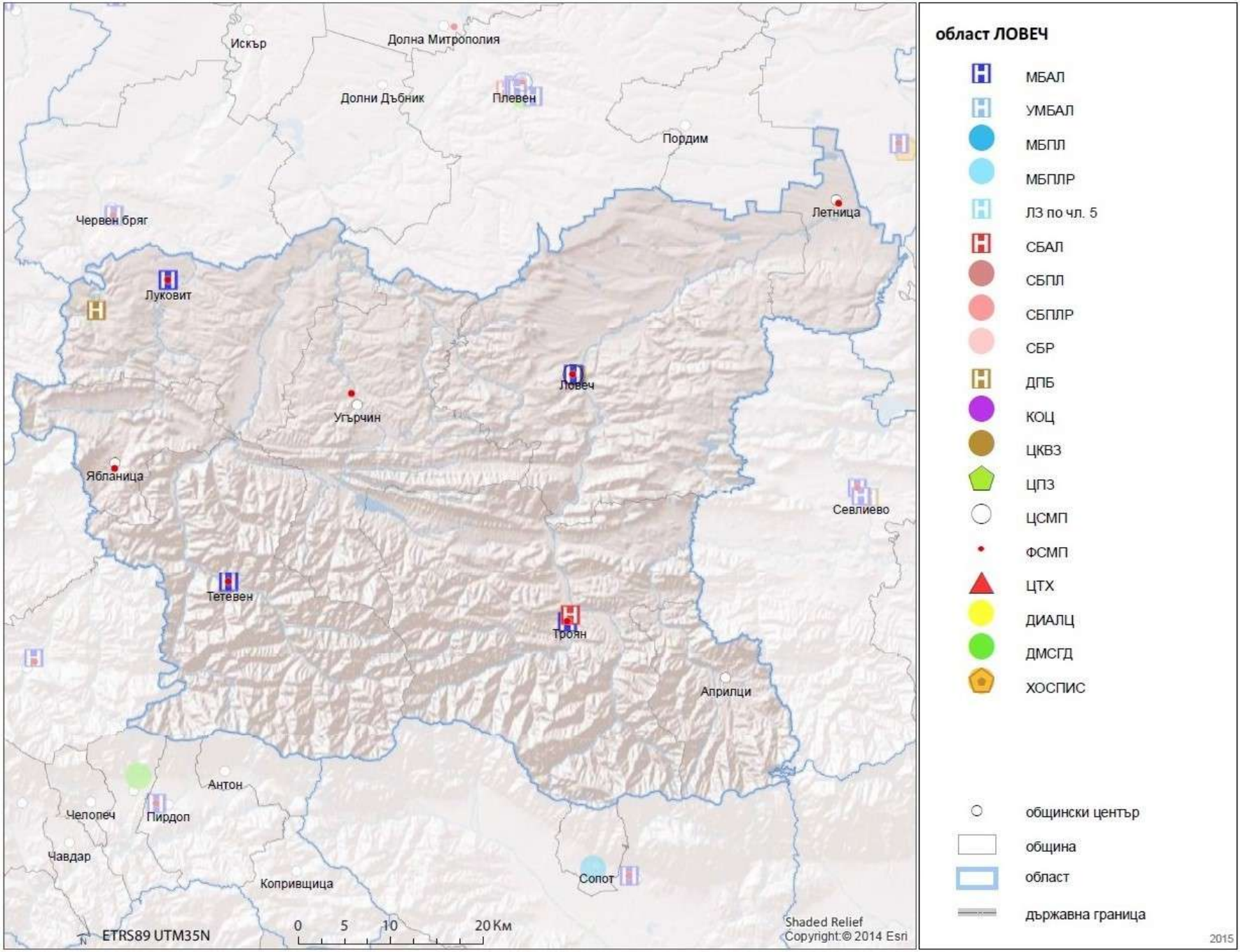
Искър
Долна Митрополия
Долни Дъбник
Плевен
Пордим
Летница
Червен бряг
Луковит
Ловеч
Угърчин
Ябланица
Севлиево
Тетевен
Троян
Априлци
Антон
Челопеч
Пирдоп
Чавдар
Копривщица
Сопот
ETRS89 UTM35N
0 5 10 20 Km
Shaded Relief
Copyright:© 2014 Esri
област ЛОВЕЧ
МБАЛ
УМБАЛ
МБПЛ
МБПЛР
ЛЗ по чл. 5
СБАЛ
СБПЛ
СБПЛР
СБР
ДПБ
КОЦ
ЦКВЗ
ЦПЗ
ЦСМП
ФСМП
ЦТХ
ДИАЛЦ
ДМСГД
ХОСПИС
общински център
община
област
държавна граница
2015

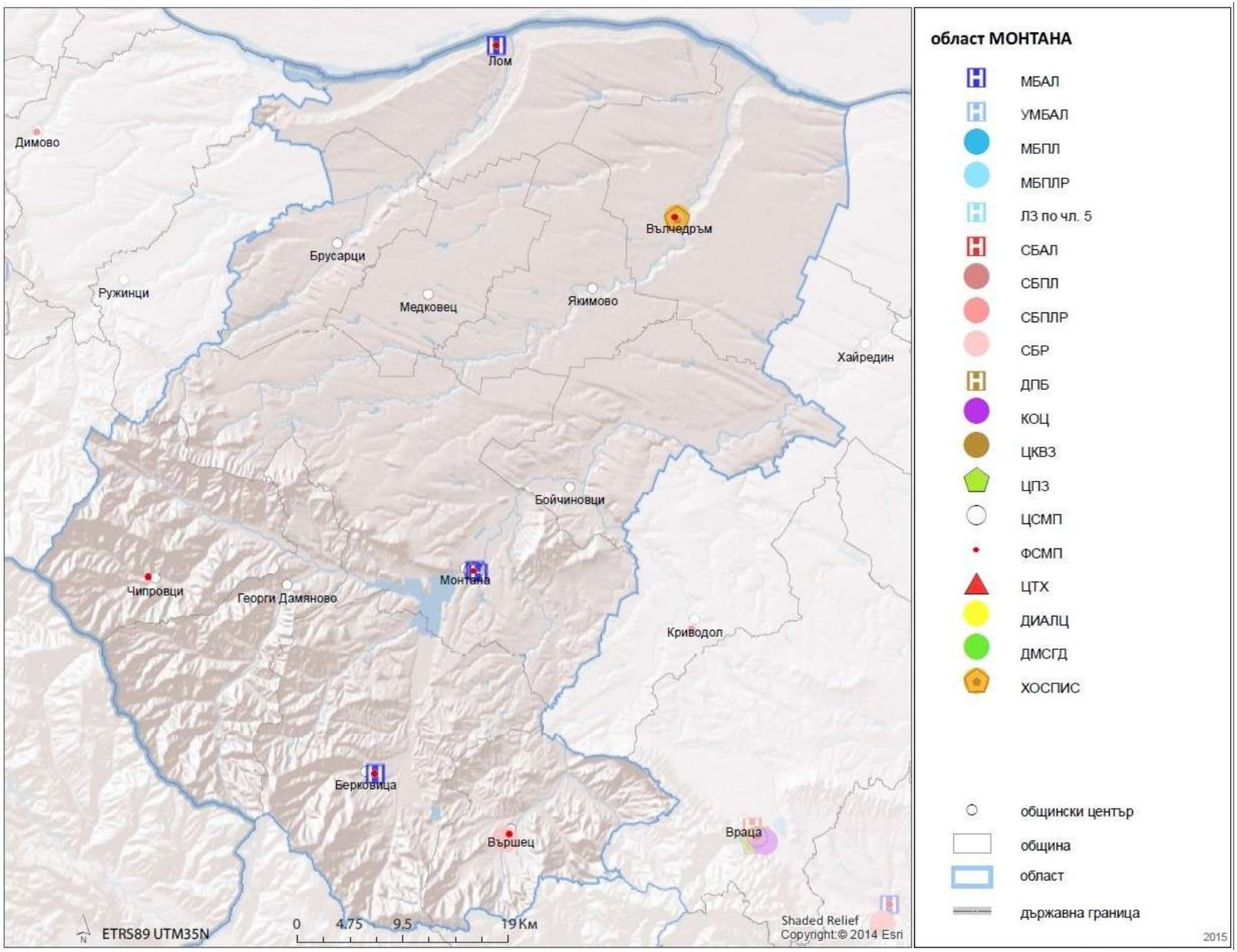
Лом
Димово
Брусарци
Ружинци
Медковец
Якимово
Вълчедръм
Хайредин
Бойчиновци
Монтана
Чипровци
Георги Дамяново
Криводол
Берковица
Вършец
Враца
ETRS89 UTM35N
0 4.75 9.5 19 Km
Shaded Relief
Copyright:© 2014 Esri
област МОНТАНА
МБАЛ
УМБАЛ
МБПЛ
МБПЛР
ЛЗ по чл. 5
СБАЛ
СБПЛ
СБПЛР
СБР
ДПБ
КОЦ
ЦКВЗ
ЦПЗ
ЦСМП
ФСМП
ЦТХ
ДИАЛЦ
ДМСГД
ХОСПИС
общински център
община
област
държавна граница
2015

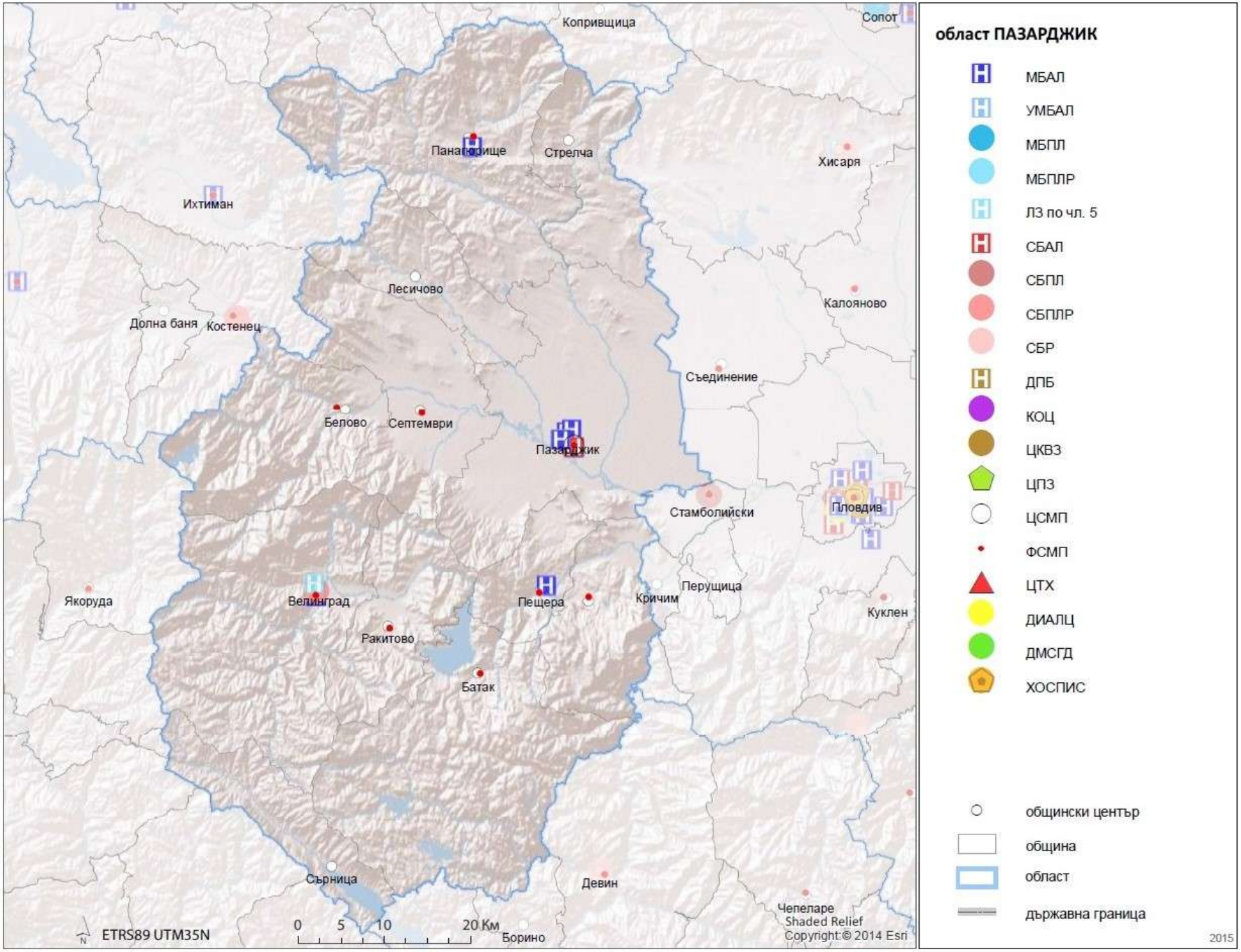
Копривщица
Сопот
Панагюрище
Стрелча
Хисаря
Ихтиман
Лесичово
Калояново
Долна баня
Костенец
Съединение
Белово
Септември
Пазарджик
Стамболийски
Пловдив
Перущица
Якоруда
Велинград
Пещера
Кричим
Куклен
Ракитово
Батак
Сърница
Девин
Чепеларе
Борино
ETRS89 UTM35N
0 5 10 20 Km
Shaded Relief
Copyright:© 2014 Esri
област ПАЗАРДЖИК
МБАЛ
УМБАЛ
МБПЛ
МБПЛР
ЛЗ по чл. 5
СБАЛ
СБПЛ
СБПЛР
СБР
ДПБ
КОЦ
ЦКВЗ
ЦПЗ
ЦСМП
ФСМП
ЦТХ
ДИАЛЦ
ДМСГД
ХОСПИС
общински център
община
област
държавна граница
2015

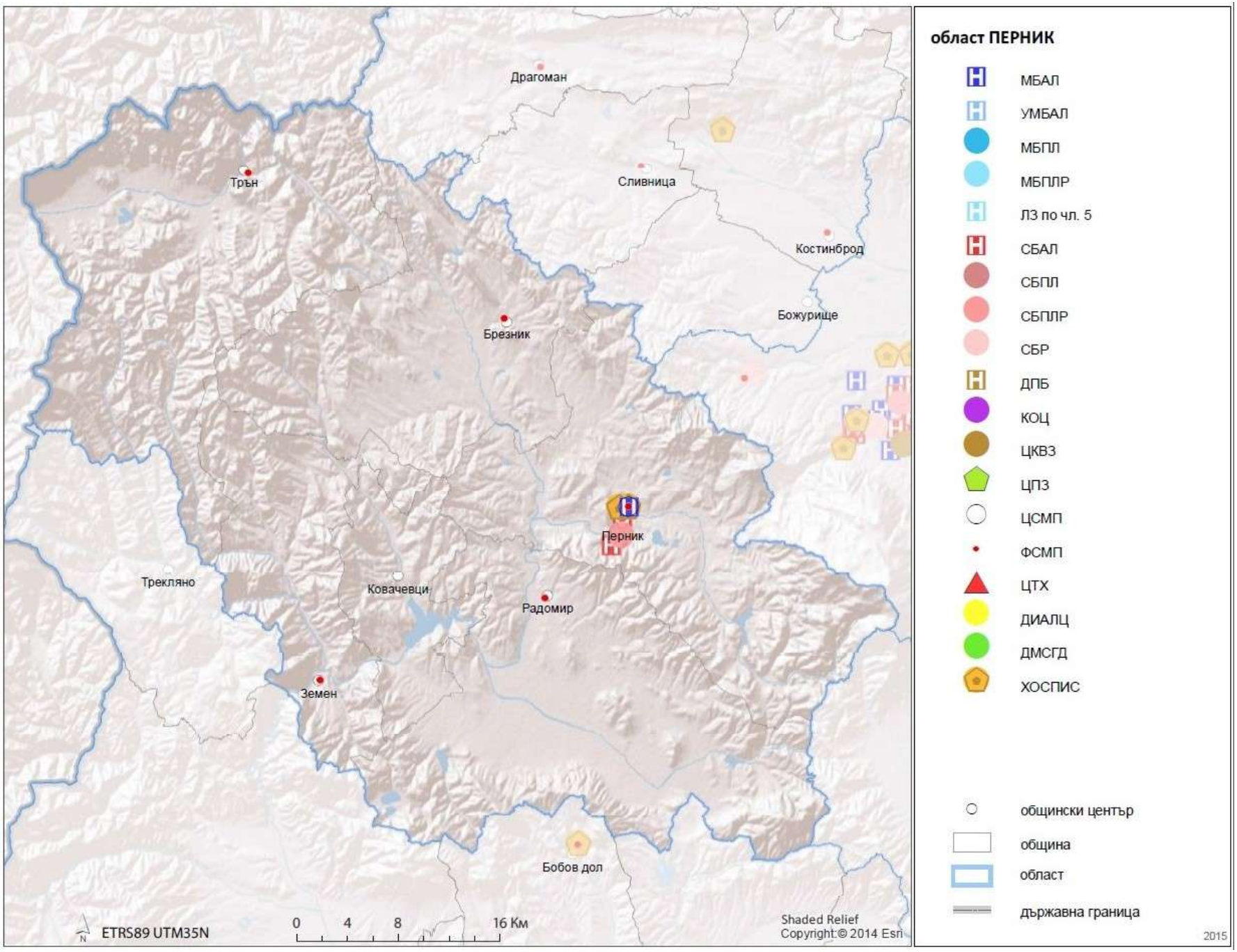
Драгоман
Трън
Сливница
Костинброд
Божурище
Брезник
Перник
Трекляно
Ковачевци
Радомир
Земен
Бобов дол
ETRS89 UTM35N
0 4 8 16 Км
Shaded Relief
Copyright:© 2014 Esri
област ПЕРНИК
МБАЛ
УМБАЛ
МБПЛ
МБПЛР
ЛЗ по чл. 5
СБАЛ
СБПЛ
СБПЛР
СБР
ДПБ
КОЦ
ЦКВЗ
ЦПЗ
ЦСМП
ФСМП
ЦТХ
ДИАЛЦ
ДМСГД
ХОСПИС
общински център
община
област
държавна граница
2015

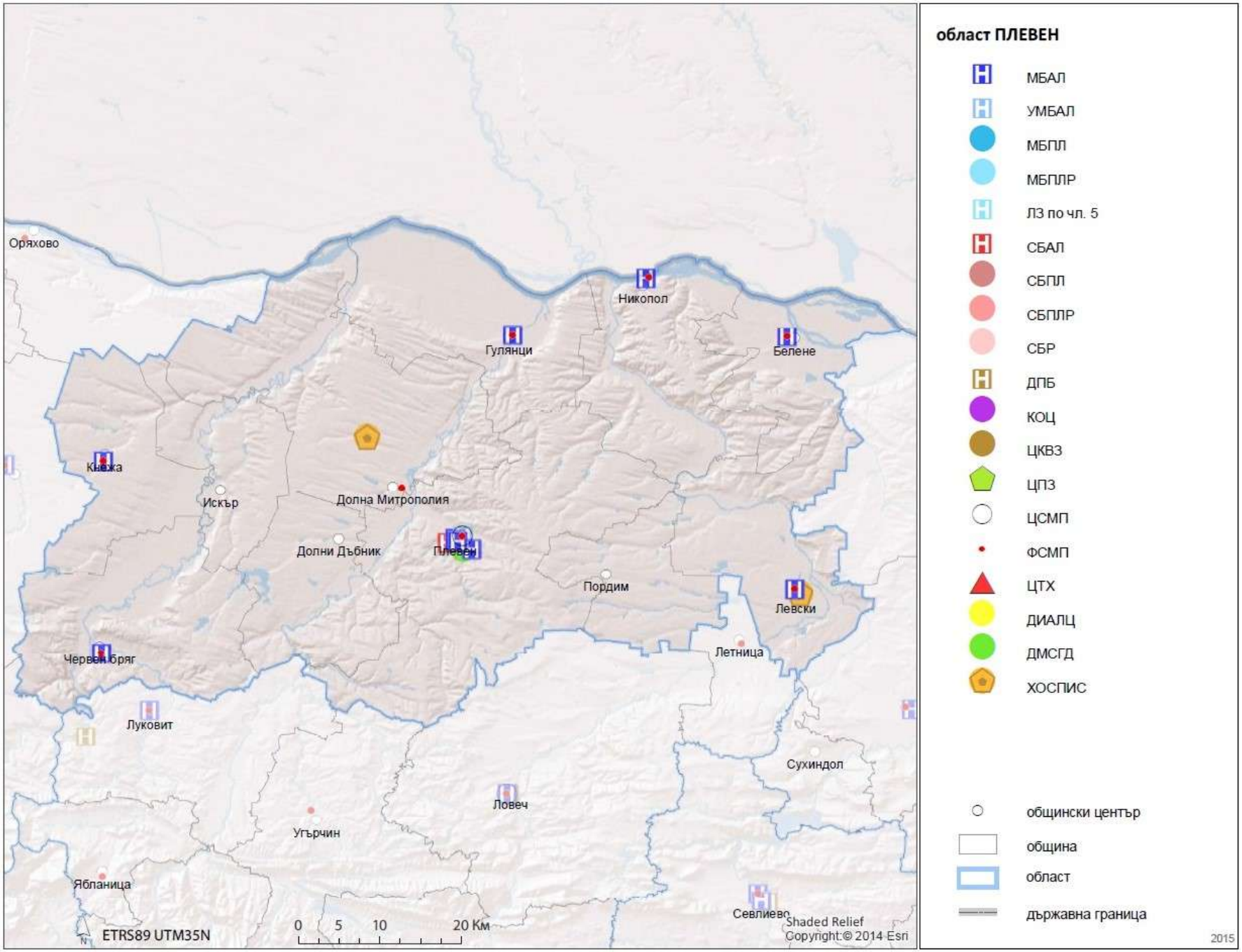

област ПЛЕВЕН

- МБАЛ
- УМБАЛ
- МБПЛ
- МБПЛР
- ЛЗ по чл. 5
- СБАЛ
- СБПЛ
- СБПЛР
- СБР
- ДПБ
- КОЦ
- ЦКВЗ
- ЦПЗ
- ЦСМП
- ФСМП
- ЦТХ
- ДИАЛЦ
- ДМСГД
- ХОСПИС

- общински център
- община
- област
- държавна граница

2015

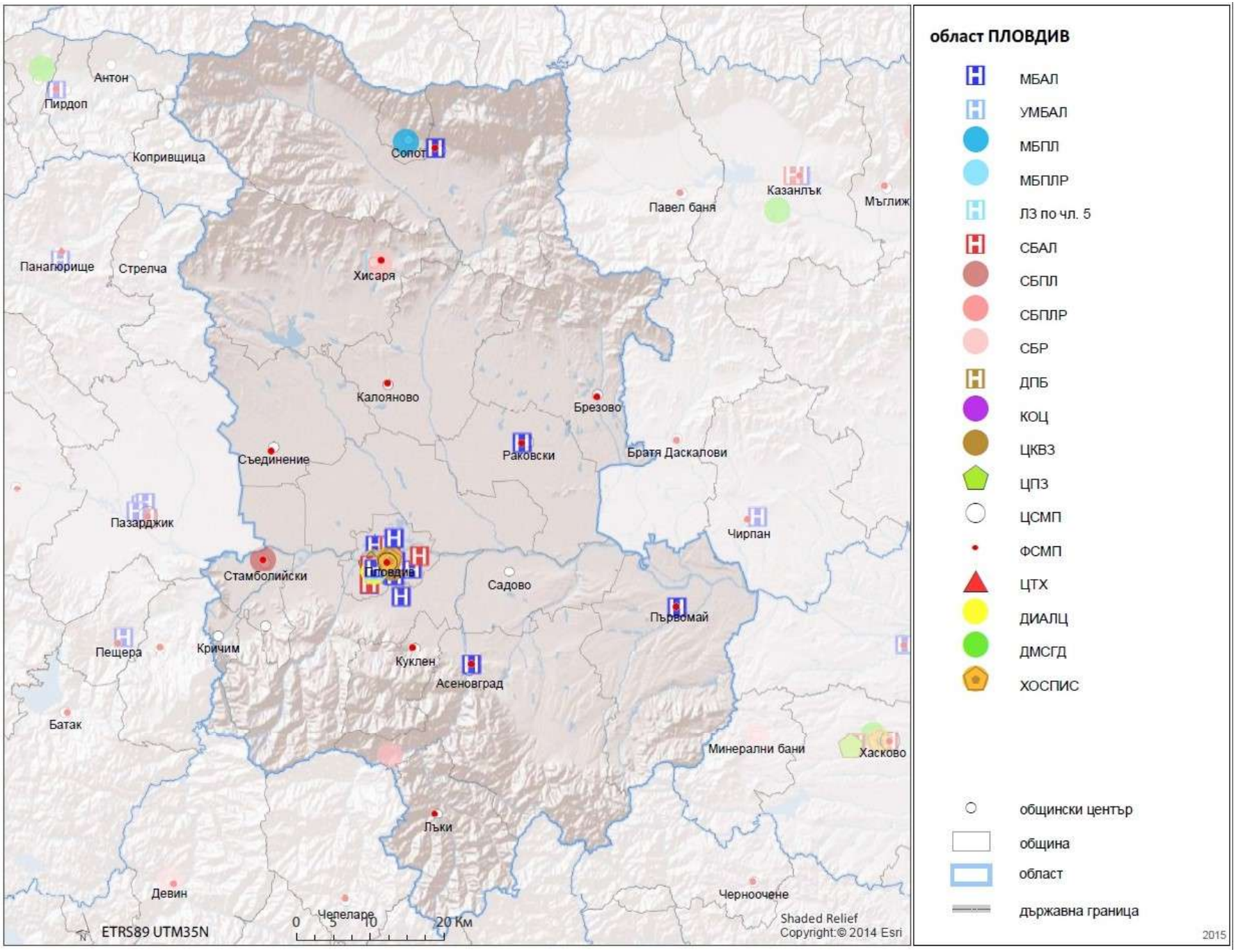
Антон
Пирдоп
Копривщица
Сопот
Казанлък
Мъглиж
Павел баня
Панагюрище
Стрелча
Хисаря
Калояново
Брезово
Съединение
Раковски
Братя Даскалови
Пазарджик
Чирпан
Стамболийски
Пловдив
Садово
Първомай
Пещера
Кричим
Куклен
Асеновград
Батак
Минерални бани
Хасково
Лъки
Девин
Чепеларе
Черноочене
ETRS89 UTM35N
0 5 10 20 Км
Shaded Relief
Copyright:© 2014 Esri
област ПЛОВДИВ
МБАЛ
УМБАЛ
МБПЛ
МБПЛР
ЛЗ по чл. 5
СБАЛ
СБПЛ
СБПЛР
СБР
ДПБ
КОЦ
ЦКВЗ
ЦПЗ
ЦСМП
ФСМП
ЦТХ
ДИАЛЦ
ДМСГД
ХОСПИС
общински център
община
област
държавна граница
2015

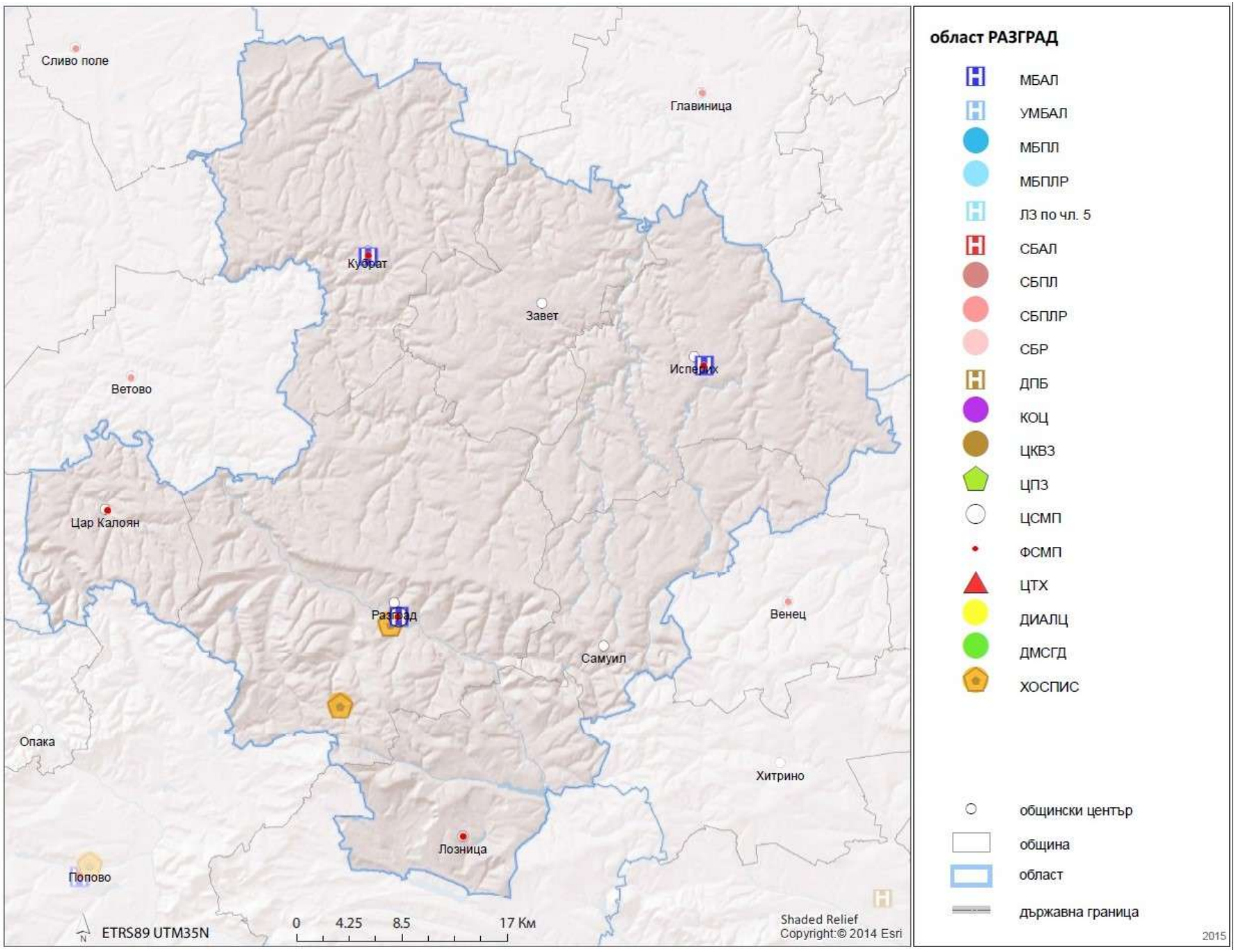
Сливо поле
Главиница
Кубрат
Завет
Ветово
Цар Калоян
Венец
Самуил
Опака
Хитрино
Лозница
Попово
ETRS89 UTM35N
0 4.25 8.5 17 Км
Shaded Relief
Copyright:© 2014 Esri
област РАЗГРАД
МБАЛ
УМБАЛ
МБПЛ
МБПЛР
ЛЗ по чл. 5
СБАЛ
СБПЛ
СБПЛР
СБР
ДПБ
КОЦ
ЦКВЗ
ЦПЗ
ЦСМП
ФСМП
ЦТХ
ДИАЛЦ
ДМСГД
ХОСПИС
общински център
община
област
държавна граница
2015

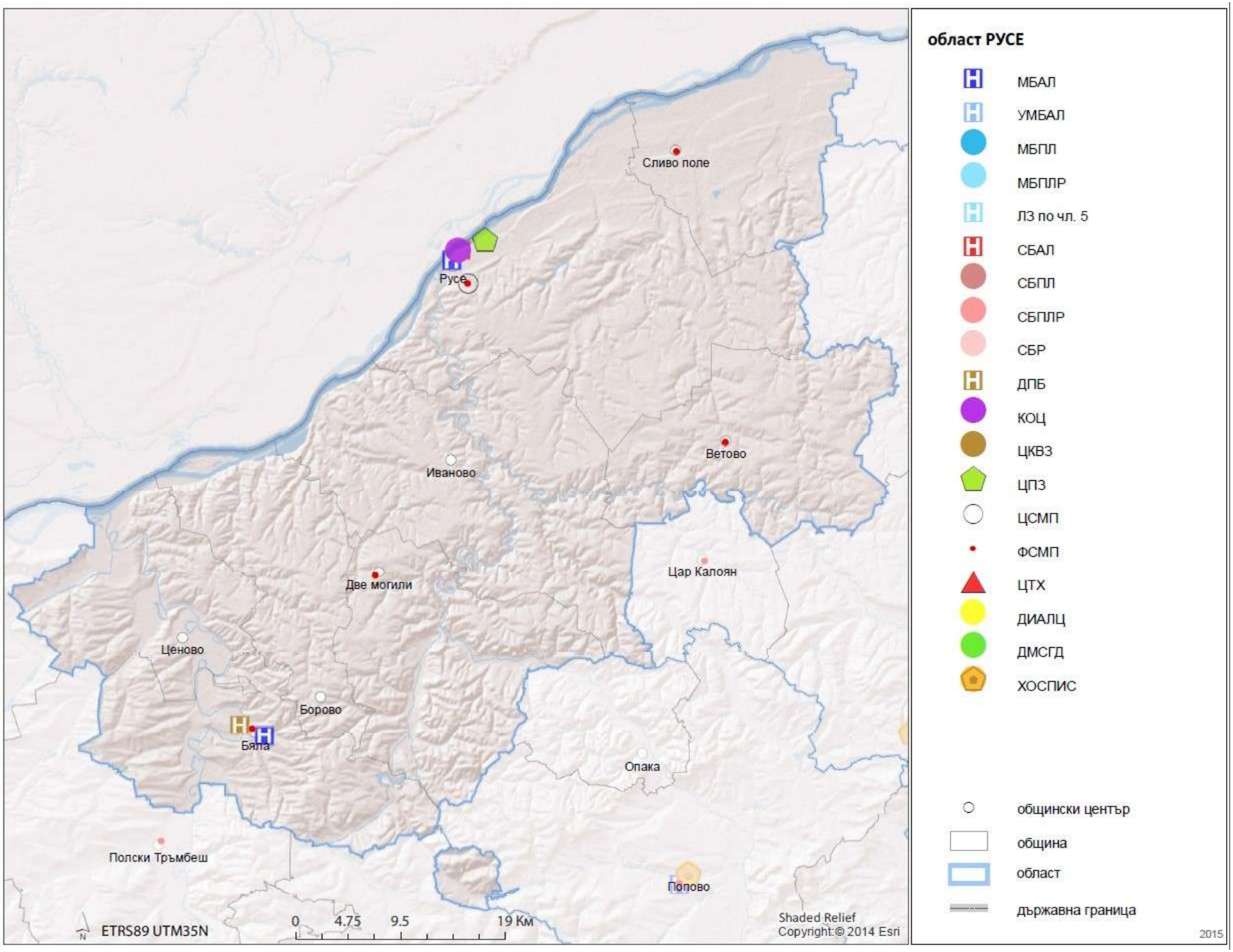
Сливо поле
Русе
Иваново
Ветово
Две могили
Цар Калоян
Ценово
Борово
Бяла
Опака
Полски Тръмбеш
Попово
ETRS89 UTM35N
0 4.75 9.5 19 Км
Shaded Relief
Copyright:© 2014 Esri
област РУСЕ
МБАЛ
УМБАЛ
МБПЛ
МБПЛР
ЛЗ по чл. 5
СБАЛ
СБПЛ
СБПЛР
СБР
ДПБ
КОЦ
ЦКВЗ
ЦПЗ
ЦСМП
ФСМП
ЦТХ
ДИАЛЦ
ДМСГД
ХОСПИС
общински център
община
област
държавна граница
2015

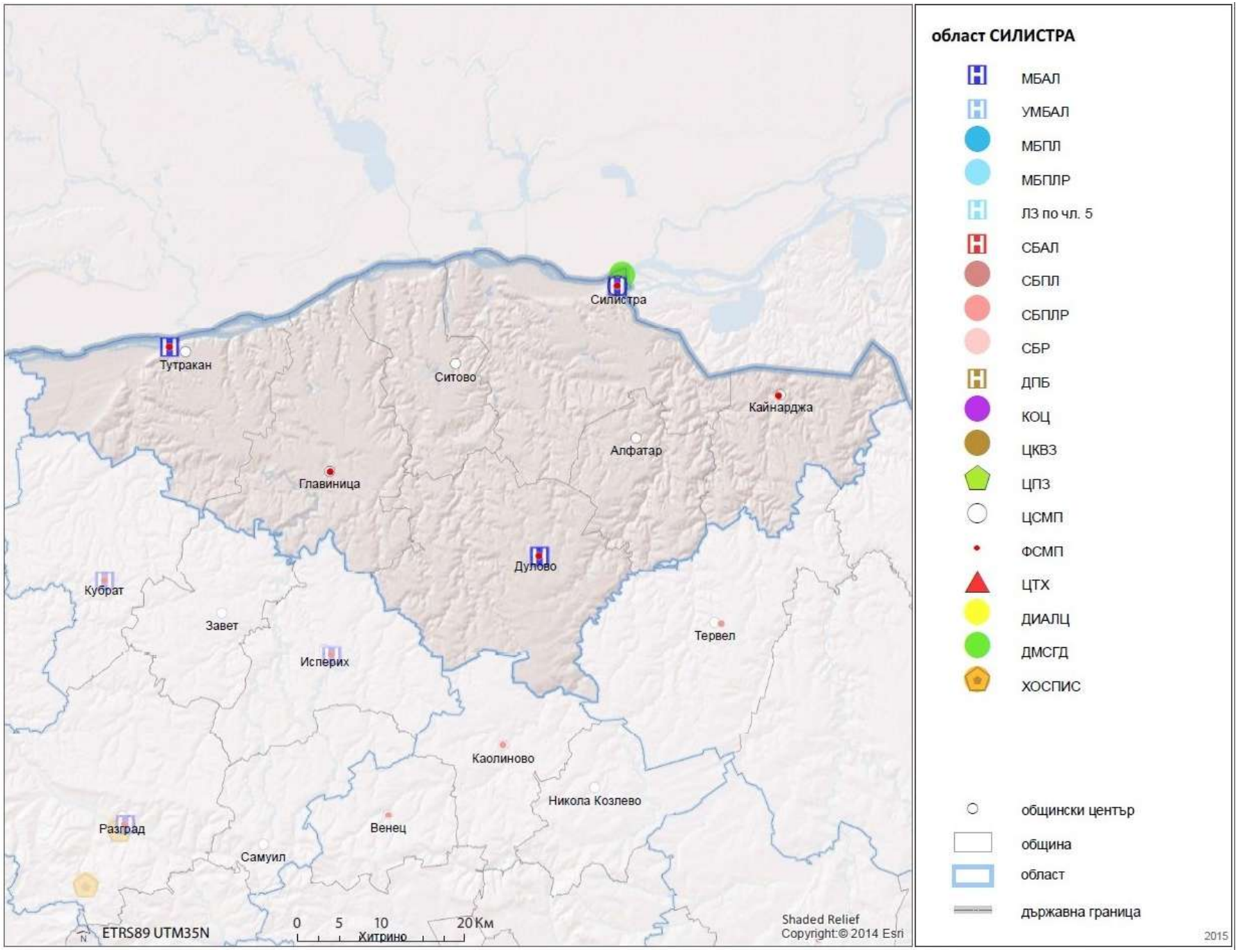
Силистра
Тутракан
Ситово
Кайнарджа
Алфатар
Главиница
Дулово
Кубрат
Завет
Исперих
Тервел
Каолиново
Никола Козлево
Разград
Венец
Самуил
Хитрино
0 5 10 20 Км
ETRS89 UTM35N
Shaded Relief
Copyright:© 2014 Esri
област СИЛИСТРА
МБАЛ
УМБАЛ
МБПЛ
МБПЛР
ЛЗ по чл. 5
СБАЛ
СБПЛ
СБПЛР
СБР
ДПБ
КОЦ
ЦКВЗ
ЦПЗ
ЦСМП
ФСМП
ЦТХ
ДИАЛЦ
ДМСГД
ХОСПИС
общински център
община
област
държавна граница
2015

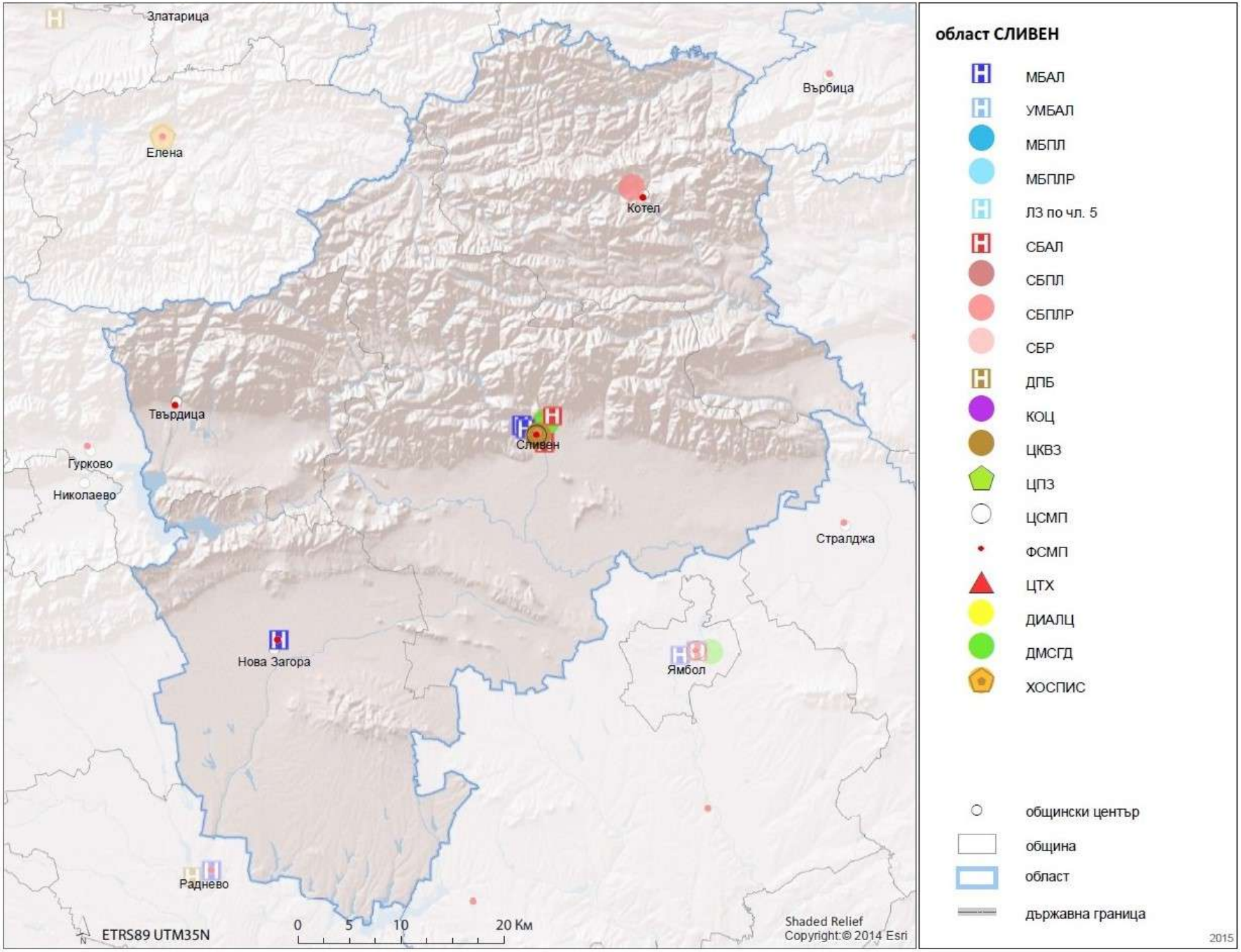
Златарица
Върбица
Елена
Котел
Твърдица
Сливен
Гурково
Николаево
Стралджа
Нова Загора
Ямбол
Раднево
ETRS89 UTM35N
0 5 10 20 Км
Shaded Relief
Copyright:© 2014 Esri
област СЛИВЕН
МБАЛ
УМБАЛ
МБПЛ
МБПЛР
ЛЗ по чл. 5
СБАЛ
СБПЛ
СБПЛР
СБР
ДПБ
КОЦ
ЦКВЗ
ЦПЗ
ЦСМП
ФСМП
ЦТХ
ДИАЛЦ
ДМСГД
ХОСПИС
общински център
община
област
държавна граница
2015

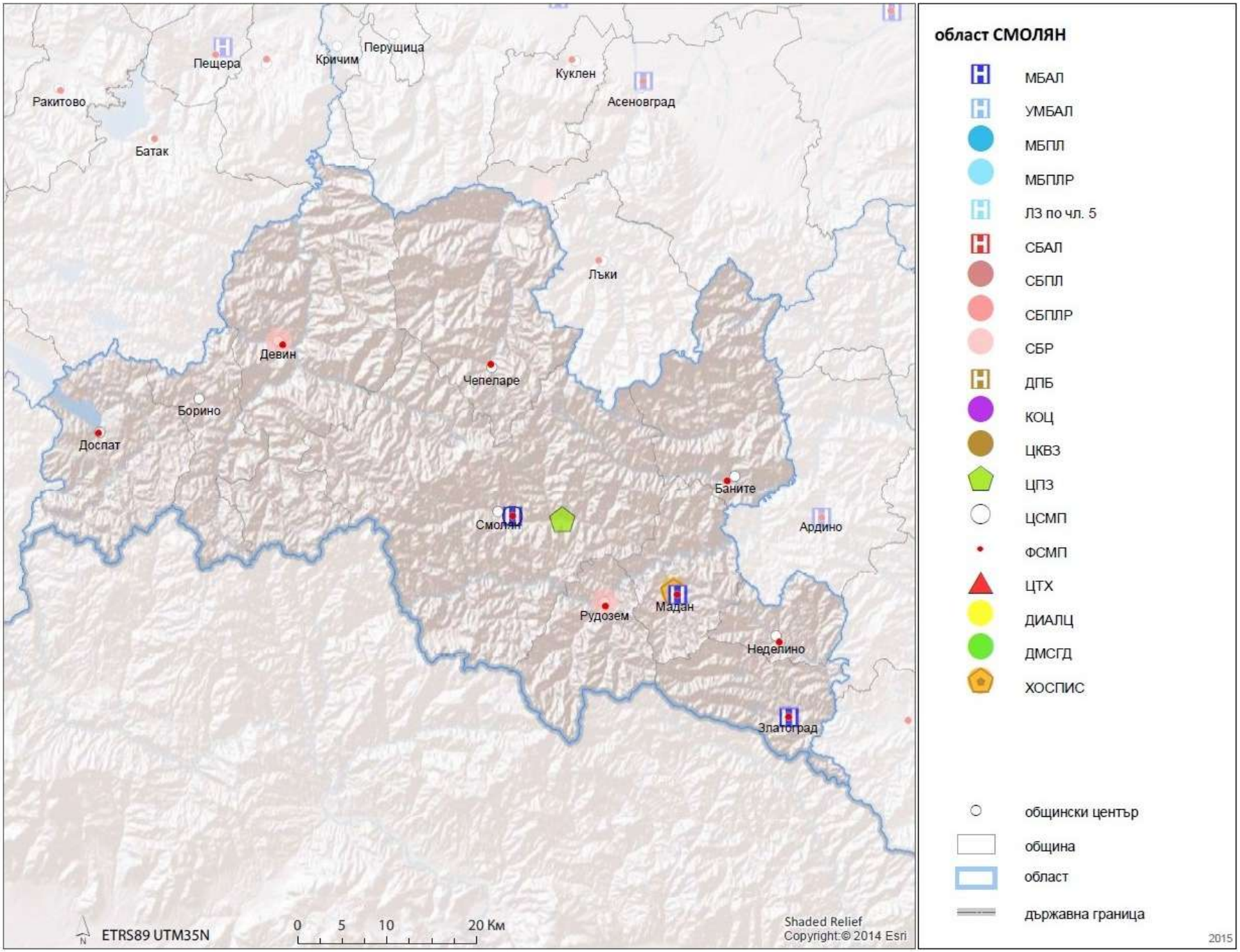
Пещера
Перущица
Кричим
Куклен
Асеновград
Ракитово
Батак
Лъки
Девин
Чепеларе
Борино
Доспат
Баните
Смолян
Ардино
Мадан
Рудозем
Неделино
Златоград
ETRS89 UTM35N
0 5 10 20 Км
Shaded Relief
Copyright:© 2014 Esri
област СМОЛЯН
МБАЛ
УМБАЛ
МБПЛ
МБПЛР
ЛЗ по чл. 5
СБАЛ
СБПЛ
СБПЛР
СБР
ДПБ
КОЦ
ЦКВЗ
ЦПЗ
ЦСМП
ФСМП
ЦТХ
ДИАЛЦ
ДМСГД
ХОСПИС
общински център
община
област
държавна граница
2015

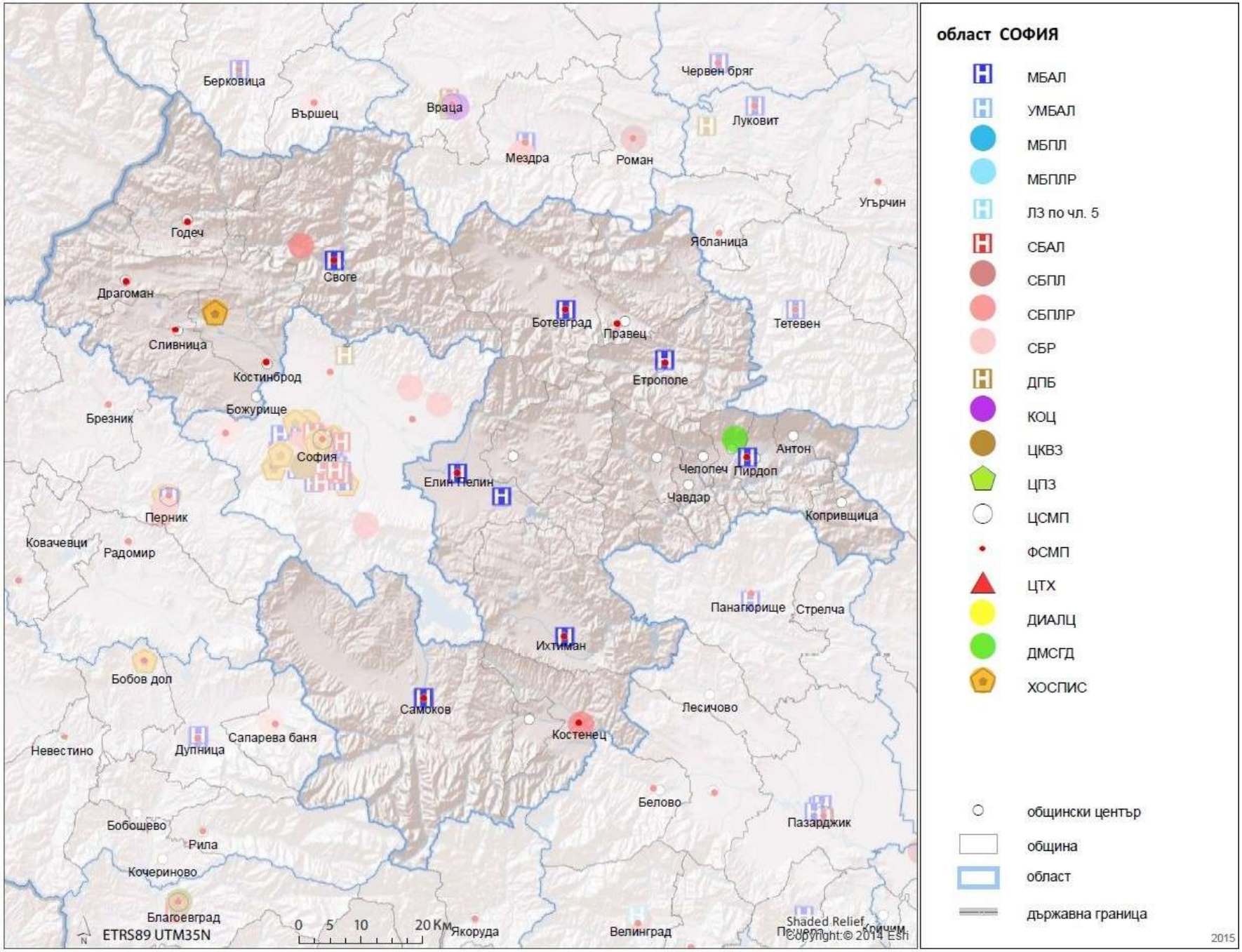
Берковица
Вършец
Враца
Червен бряг
Луковит
Мездра
Роман
Угърчин
Годеч
Своге
Ябланица
Драгоман
Сливница
Ботевград
Правец
Тетевен
Костинброд
Етрополе
Божурище
Брезник
София
Антон
Елин Пелин
Челопеч
Пирдоп
Чавдар
Перник
Копривщица
Ковачевци
Радомир
Панагюрище
Стрелча
Ихтиман
Бобов дол
Самоков
Лесичово
Костенец
Сапарева баня
Невестино
Дупница
Белово
Пазарджик
Бобошево
Рила
Кочериново
Благоевград
Якоруда
Велинград
Пещера
ETRS89 UTM35N
0 5 10 20 Km
Shaded Relief
©opyright:© 2014 Esri
област СОФИЯ
МБАЛ
УМБАЛ
МБПЛ
МБПЛР
ЛЗ по чл. 5
СБАЛ
СБПЛ
СБПЛР
СБР
ДПБ
КОЦ
ЦКВЗ
ЦПЗ
ЦСМП
ФСМП
ЦТХ
ДИАЛЦ
ДМСГД
ХОСПИС
общински център
община
област
държавна граница
2015

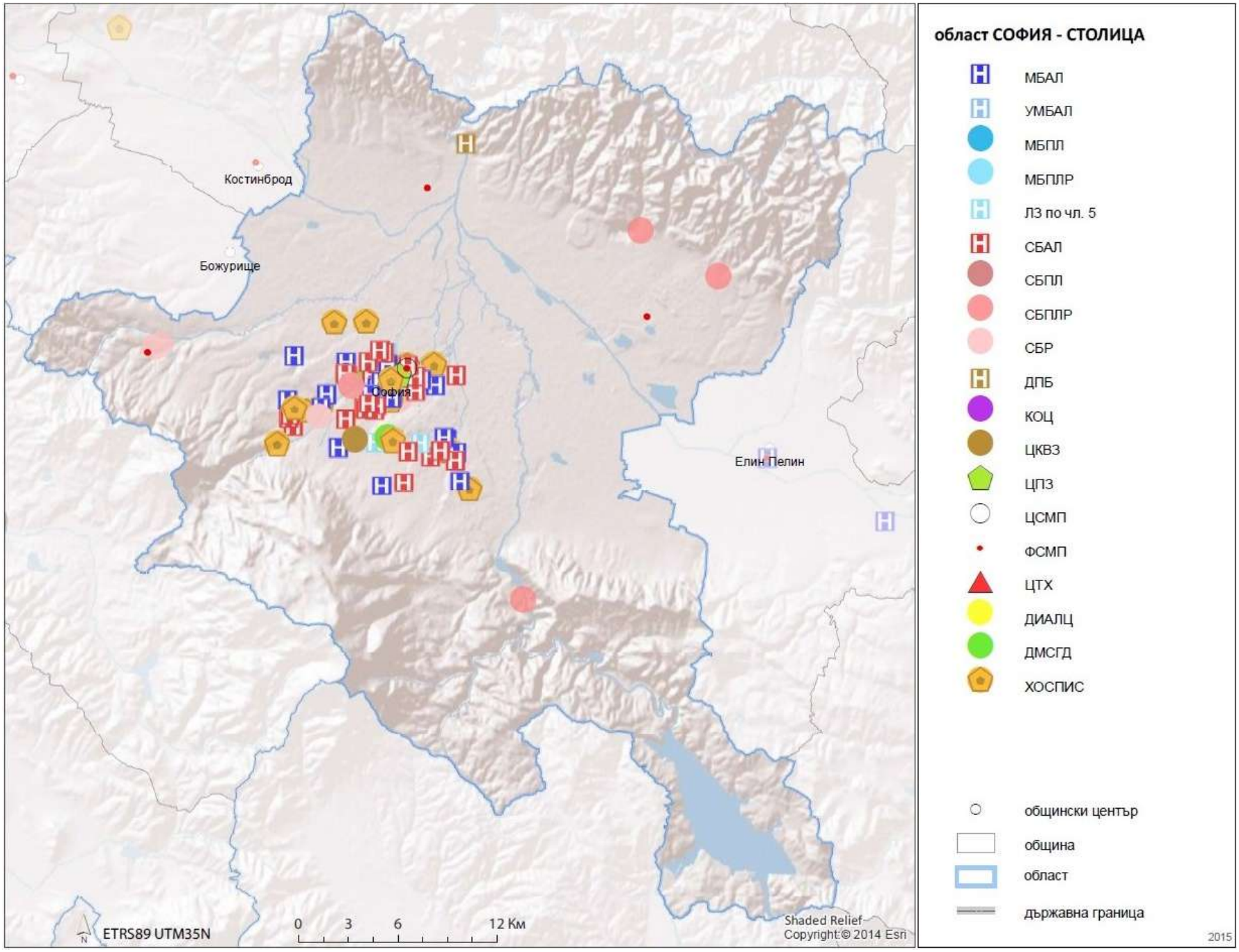
Костинброд
Божурище
София
Елин Пелин
ETRS89 UTM35N
0 3 6 12 Км
Shaded Relief
Copyright:© 2014 Esri
област СОФИЯ - СТОЛИЦА
МБАЛ
УМБАЛ
МБПЛ
МБПЛР
ЛЗ по чл. 5
СБАЛ
СБПЛ
СБПЛР
СБР
ДПБ
КОЦ
ЦКВЗ
ЦПЗ
ЦСМП
ФСМП
ЦТХ
ДИАЛЦ
ДМСГД
ХОСПИС
общински център
община
област
държавна граница
2015

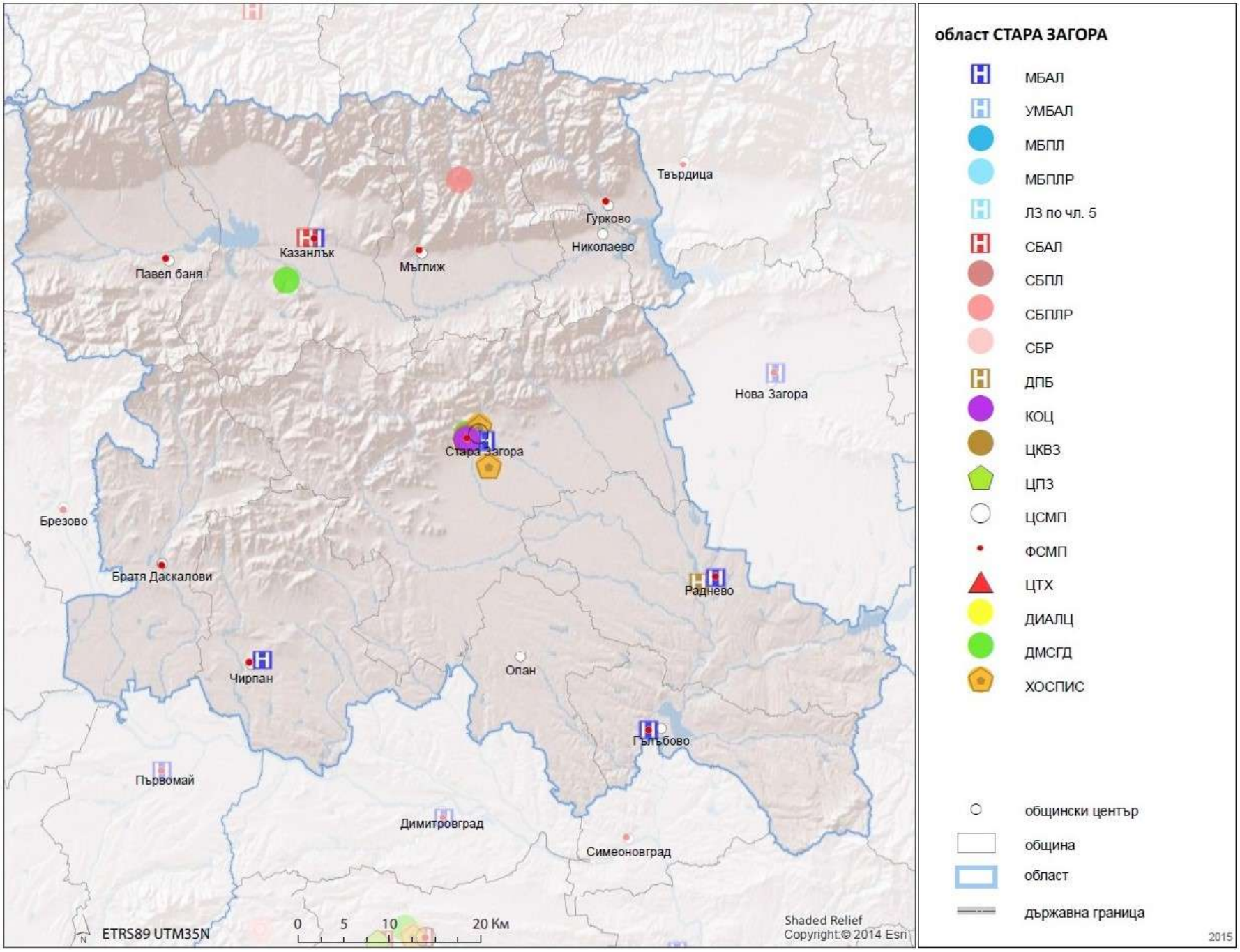
Твърдица
Гурково
Николаево
Казанлък
Мъглиж
Павел баня
Нова Загора
Стара Загора
Брезово
Братя Даскалови
Раднево
Чирпан
Опан
Гълъбово
Първомай
Димитровград
Симеоновград
0 5 10 20 Км
ETRS89 UTM35N
Shaded Relief
Copyright:© 2014 Esri
област СТАРА ЗАГОРА
МБАЛ
УМБАЛ
МБПЛ
МБПЛР
ЛЗ по чл. 5
СБАЛ
СБПЛ
СБПЛР
СБР
ДПБ
КОЦ
ЦКВЗ
ЦПЗ
ЦСМП
ФСМП
ЦТХ
ДИАЛЦ
ДМСГД
ХОСПИС
общински център
община
област
държавна граница
2015

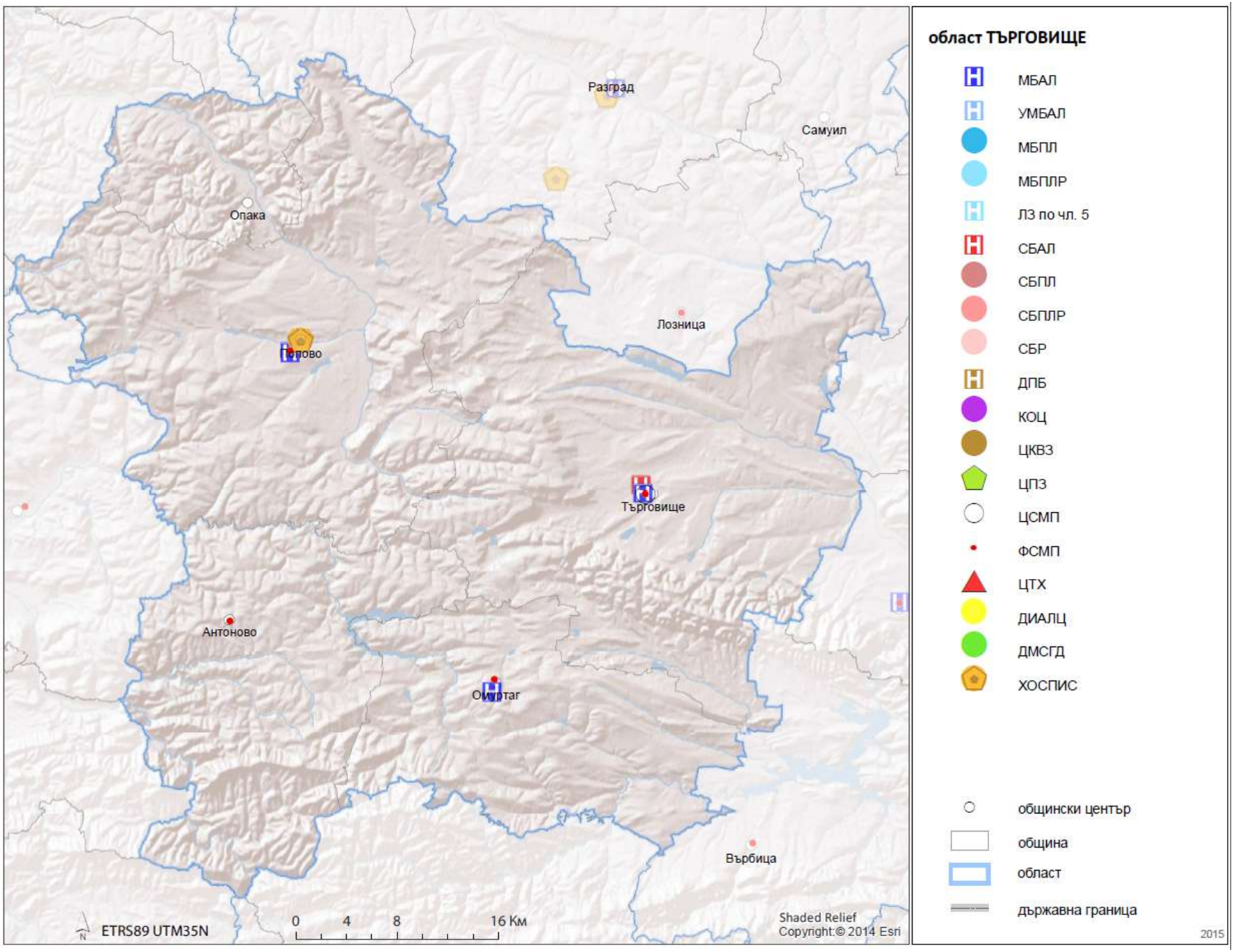
Разград
Самуил
Опака
Лозница
Попово
Търговище
Антоново
Омуртаг
Върбица
ETRS89 UTM35N
0 4 8 16 Км
Shaded Relief
Copyright:© 2014 Esri
област ТЪРГОВИЩЕ
МБАЛ
УМБАЛ
МБПЛ
МБПЛР
ЛЗ по чл. 5
СБАЛ
СБПЛ
СБПЛР
СБР
ДПБ
КОЦ
ЦКВЗ
ЦПЗ
ЦСМП
ФСМП
ЦТХ
ДИАЛЦ
ДМСГД
ХОСПИС
общински център
община
област
държавна граница
2015

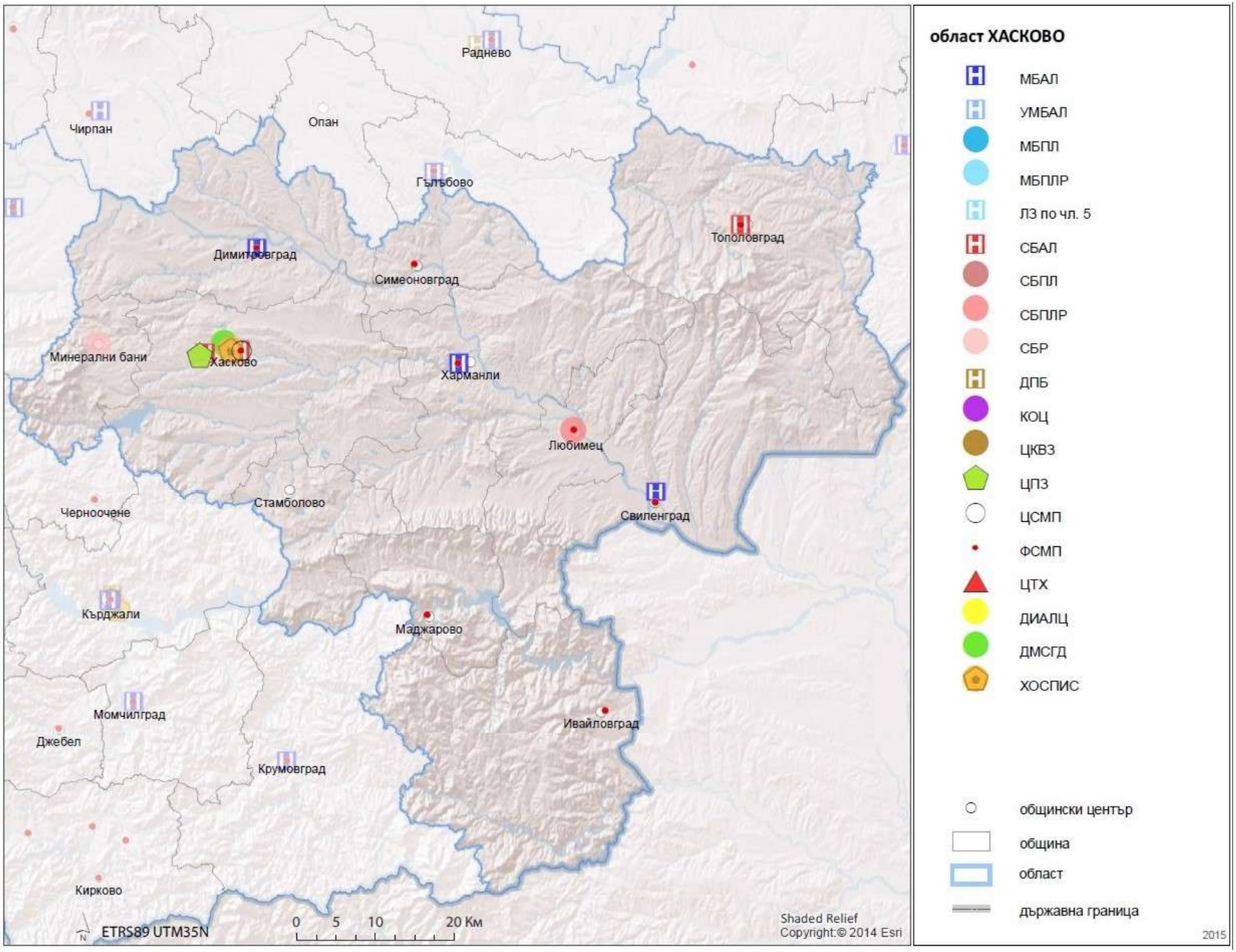
Раднево
Чирпан
Опан
Гълъбово
Тополовград
Димитровград
Симеоновград
Минерални бани
Хасково
Харманли
Любимец
Стамболово
Черноочене
Свиленград
Кърджали
Маджарово
Момчилград
Ивайловград
Джебел
Крумовград
Кирково
ETRS89 UTM35N
0 5 10 20 Км
Shaded Relief
Copyright:© 2014 Esri
област ХАСКОВО
МБАЛ
УМБАЛ
МБПЛ
МБПЛР
ЛЗ по чл. 5
СБАЛ
СБПЛ
СБПЛР
СБР
ДПБ
КОЦ
ЦКВЗ
ЦПЗ
ЦСМП
ФСМП
ЦТХ
ДИАЛЦ
ДМСГД
ХОСПИС
общински център
община
област
държавна граница
2015

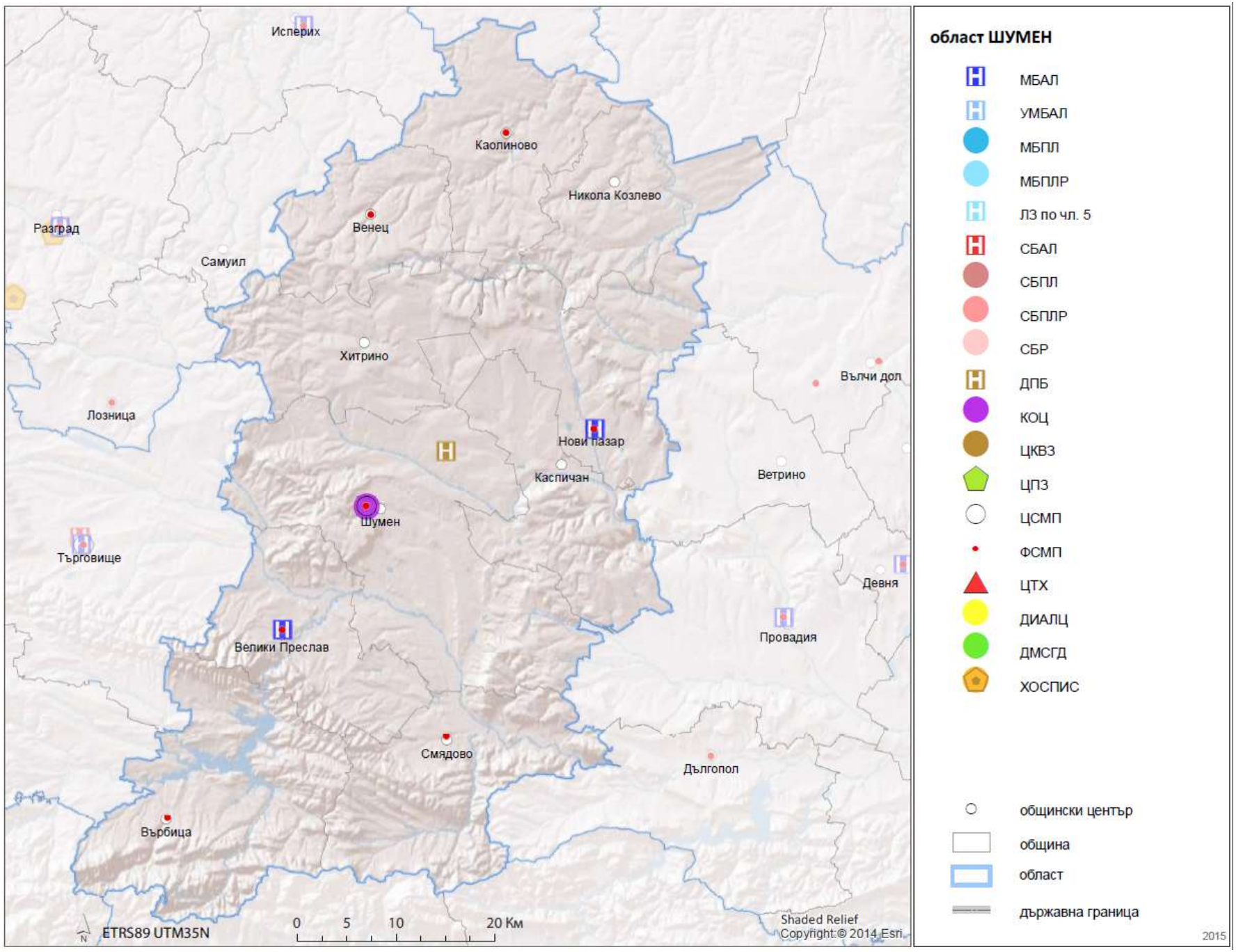
Исперих
Каолиново
Никола Козлево
Разград
Венец
Самуил
Хитрино
Вълчи дол
Лозница
Нови пазар
Касничан
Ветрино
Шумен
Търговище
Девня
Провадия
Велики Преслав
Смядово
Дългопол
Вървица
ETRS89 UTM35N
0 5 10 20 Км
Shaded Relief
Copyright:© 2014 Esri
област ШУМЕН
МБАЛ
УМБАЛ
МБПЛ
МБПЛР
ЛЗ по чл. 5
СБАЛ
СБПЛ
СБПЛР
СБР
ДПБ
КОЦ
ЦКВЗ
ЦПЗ
ЦСМП
ФСМП
ЦТХ
ДИАЛЦ
ДМСГД
ХОСПИС
общински център
община
област
държавна граница
2015

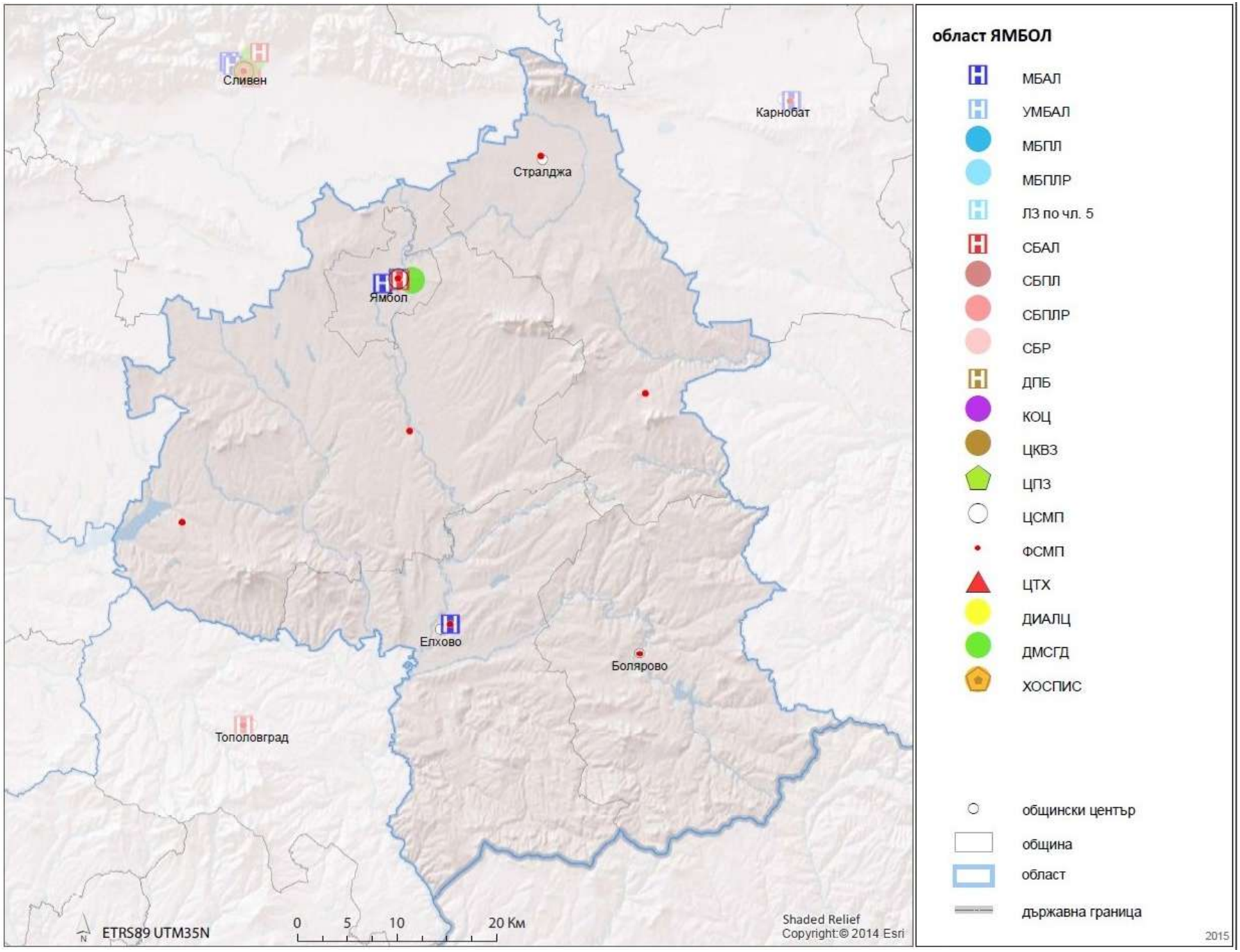
Сливен
Карнобат
Стралджа
Ямбол
Елхово
Болярово
Тополовград
ETRS89 UTM35N
0 5 10 20 Км
Shaded Relief
Copyright:© 2014 Esri
област ЯМБОЛ
МБАЛ
УМБАЛ
МБПЛ
МБПЛР
ЛЗ по чл. 5
СБАЛ
СБПЛ
СБПЛР
СБР
ДПБ
КОЦ
ЦКВЗ
ЦПЗ
ЦСМП
ФСМП
ЦТХ
ДИАЛЦ
ДМСГД
ХОСПИС
общински център
община
област
държавна граница
2015

Приложение № 32 към т. I, подточка 5

АНАЛИЗ НА СЪСТОЯНИЕТО В ОБЛАСТИТЕ, ВКЛЮЧИТЕЛНО И ОТНОСНО НЕОБХОДИМИТЕ ЛЕКАРИ И ЛЕКАРИ ПО ДЕНТАЛНА МЕДИЦИНА ПО СПЕЦИАЛНОСТИ И СПЕЦИАЛИСТИ ОТ ПРОФЕСИОНАЛНО НАПРАВЛЕНИЕ „ЗДРАВНИ ГРИЖИ" ОТ ИЗВЪНБОЛНИЧНАТА МЕДИЦИНСКА ПОМОЩ В ОБЛАСТИТЕ

I. Анализ на състоянието в болничната помощ в Северозападен район (NUTS 2)

1. Област Видин

1.1. Болнични легла за активно лечение

ОБЛАСТ ВИДИН												
Медицински дейности по видове	**НАСТОЯЩО СЪСТОЯНИЕ**						**КОНКРЕТНИ ПОТРЕБНОСТИ**					
	Брой разкрити легла в структури по нива на компетентност[1]				**Използ-ваемост (%)[2]**	**Фактически използвани легла[3]**	**Брой легла за медицински дейности по нива на компетентност[4]**				**Излишък (-) /недостиг (+) на разкрити легла[5]**	**Разлика с фактически използваните легла[6]**
	I	**II**	**III**	**Общо**			**I[7]**	**II[8]**	**P[9]**	**Общо**		
ОБЩО ЛЕГЛА ЗА АКТИВНО ЛЕЧЕНИЕ	**59**	**176**	**29**	**264**	**58%**	**153**	**106**	**117**	**17**	**240**	**-24**	**87**
Интензивни легла		6	-	6	33%	2	**N/A**	**6**	**4**	**10**	**4**	**8**
Анестезиология и интензивно лечение		**6**	**-**	**6**	**33%**	**2**	N/A	6	4	10	4	8
Терапевтични легла	31	78	29	138	58%	80	**57**	**47**	**12**	**116**	**-22**	**36**
Вътрешни Болести – Непрофилирани[10]	4	-	-	4	38%	2	N/A	N/A	N/A	N/A	-4	-2
Гастроентерология[10]	-	21	-	21	52%	11	-	14	-	14	-7	3
Ендокринология и болести на обмяната[10]	7	-	-	7	55%	4	5	1	-	6	-1	2
Инфекциозни болести	-	-	-	-	N/A	-	5	1	-	6	6	6
Кардиология[10]	4	-	29	33	60%	20	20	1	7	28	-5	8
Клинична алергология[10]	N/A	N/A	-	-	N/A	-	N/A	N/A	-	-	-	-
Клинична имунология[10]	N/A	N/A	-	-	N/A	-	N/A	N/A	-	-	-	-
Клинична токсикология[10]	N/A	-	-	-	N/A	-	N/A	-	-	-	-	-
Клинична хематология[10]	2	-	-	2	69%	1	2	-	-	2	-	1
Кожни и венерически болести	-	5	-	5	105%	5	-	5	-	5	-	-
Лъчелечение[11]	N/A	-	-	-	N/A	-	N/A	-	-	-	-	-
Медицинска онкология[11]	N/A	-	-	-	N/A	-	N/A	-	-	-	-	-
Нуклеарна медицина[11]	N/A	-	-	-	N/A	-	N/A	-	-	-	-	-
Нервни болести	10	20	-	30	52%	16	14	10	-	24	-6	8
Нефрология[10]	-	5	-	5	61%	3	2	2	-	4	-1	1
Пневмология и фтизиатрия[10]	4	24	-	28	61%	17	9	10	5	24	-4	7
Ревматология[10]	-	3	-	3	69%	2	-	3	-	3	-	1
Хирургични легла	**-**	**40**	**-**	**40**	**72%**	**29**	**7**	**35**	**1**	**43**	**3**	**14**
Гръдна хирургия[12]	N/A	-	-	-	N/A	-	N/A	-	-	-	-	-
Детска хирургия[12]	-	2	-	2	46%	1	-	-	1	1	-1	
Кардиохирургия	N/A	N/A	-	-	N/A	-	N/A	N/A	-	-	-	-
Лицево-челюстна хирургия[12]	N/A	-	-	-	N/A	-	N/A	-	-	-	-	-
Неврохирургия[12]	N/A	-	-	-	N/A	-	N/A	-	-	-	-	-
Ортопедия и травматология[12]	-	6	-	6	86%	5	-	7	-	7	1	2
Очни болести	-	5	-	5	44%	2	-	3	-	3	-2	1
Пластично-възстановителна хирургия[12]	N/A	-	-	-	N/A	-	N/A	-	-	-	-	-

ОБЛАСТ ВИДИН												
Медицински дейности по видове	**НАСТОЯЩО СЪСТОЯНИЕ**						**КОНКРЕТНИ ПОТРЕБНОСТИ**					**Разлика с фактически използваните легла[6]**
	Брой разкрити легла в структури по нива на компетентност[1]				**Използ-ваемост (%)[2]**	**Фактически използвани легла[3]**	**Брой легла за медицински дейности по нива на компетентност[4]**				**Излишък (-) /недостиг (+) на разкрити легла[5]**	
	I	**II**	**III**	**Общо**			**I[7]**	**II[8]**	**P[9]**	**Общо**		
Съдова хирургия[12]	N/A	-	-	-	N/A	-	N/A	-	-	-	-	-
Урология[12]	-	-	-	-	N/A	-	2	3	-	5	5	5
Ушно-носно-гърлени болести	-	6	-	6	73%	4	2	4	-	6	-	2
Хирургия[12]	-	21	-	21	77%	16	3	18	-	21	-	5
Педиатрични легла	**18**	**35**	**-**	**53**	**55%**	**29**	**31**	**20**	**-**	**51**	**-2**	**22**
Неонатология[13]	8	-	-	8	58%	5	6	2	-	8	-	3
Педиатрия[14], в т.ч.:	10	35	-	45	55%	25	25	18	-	43	-2	18
Детска гастроентерология[14,15]	N/A	N/A	-	-	N/A	-	N/A	N/A	-	-	-	-
Детска ендокринология и болести на обмяната[14,15]	N/A	N/A	-	-	N/A	-	N/A	N/A	-	-	-	-
Детска кардиология[14,15]	N/A	N/A	-	-	N/A	-	N/A	N/A	-	-	-	-
Детска клинична хематология и онкология[14,15]	N/A	N/A	-	-	N/A	-	N/A	N/A	-	-	-	-
Детска неврология[14,15]	N/A	N/A	-	-	N/A	-	N/A	N/A	-	-	-	-
Детска нефрология и хемодиализа[14,15]	N/A	N/A	-	-	N/A	-	N/A	N/A	-	-	-	-
Детска пневмология и фтизиатрия[14,15]	N/A	N/A	-	-	N/A	-	N/A	N/A	-	-	-	-
Детска ревматология[14,15]	N/A	N/A	-	-	N/A	-	N/A	N/A	-	-	-	-
Акушеро-гинекологични легла[16]	**10**	**17**	**-**	**27**	**47%**	**13**	**11**	**9**		**20**	**-7**	**7**

1.2. Болнични легла за дългосрочни грижи

ОБЛАСТ ВИДИН												
Медицински дейности по видове	**НАСТОЯЩО СЪСТОЯНИЕ**						**КОНКРЕТНИ ПОТРЕБНОСТИ**					**Разлика с фактически използваните легла[6]**
	Брой разкрити легла в структури по нива на компетентност[1]				**Използ-ваемост (%)[2]**	**Фактически използвани легла[3]**	**Брой легла за медицински дейности по нива на компетентност[4]**				**Излишък (-) /недостиг (+) на разкрити легла[5]**	
	I	**II**	**III**	**Общо**			**I[7]**	**II[8]**	**P[9]**	**Общо**		
За продължително лечение	16			16	30%	5	54			54	38	49
За палиативни грижи	-			-	N/A	-	11			11	11	11

1.3. Болнични легла за рехабилитация

ОБЛАСТ ВИДИН												
Медицински дейности по Физикална и рехабилитационна медицина	**НАСТОЯЩО СЪСТОЯНИЕ**						**КОНКРЕТНИ ПОТРЕБНОСТИ**					**Разлика с фактически използваните легла[6]**
	Брой разкрити легла в структури по нива на компетентност[1]				**Използ-ваемост (%)[2]**	**Фактически използвани легла[3]**	**Брой легла за медицински дейности по нива на компетентност[4]**				**Излишък (-) /недостиг (+) на разкрити легла[5]**	
	I	**II**	**III**	**Общо**			**I[7]**	**II[8, 23]**	**P[9]**	**Общо**		
Физикална и рехабилитационна медицина[17], в т. ч.:	-	25	-	25	27%	7	50			50	25	43
за медицински дейности по физикална и рехабилитационна медицина в обхвата на задължителното здравно осигуряване[18]	-	-	-	-	N/A	-	-	9	-	9		

1.4. Психиатрични болнични легла

ОБЛАСТ ВИДИН												
Медицински дейности по Психиатрия[19]	**НАСТОЯЩО СЪСТОЯНИЕ**						**КОНКРЕТНИ ПОТРЕБНОСТИ**					
	Брой разкрити легла в структури по нива на компетентност[1]				**Използ-ваемост (%)[2]**	**Фактически използвани легла[3]**	**Брой легла за медицински дейности по нива на компетентност[4]**				**Излишък (-) /недостиг (+) на разкрити легла[5]**	**Разлика с фактически използваните легла[6]**
	I	**II**	**III**	**Общо**			**I[7]**	**II[8]**	**P[9]**	**Общо**		
Психиатрия, в т.ч.:	-	30	-	30	59%	18	-	30	-	30	-	12
Детска психиатрия	-	-	-	-	N/A	-	-	-	-	-	-	-

1.5. Други медицински дейности

ОБЛАСТ ВИДИН					
БРОЙ СТРУКТУРИ ПО СПЕШНА МЕДИЦИНА[20]		**БРОЙ СТРУКТУРИ ПО ОБЩА И КЛИНИЧНА ПАТОЛОГИЯ[21]**		**БРОЙ СТРУКТУРИ ПО СЪДЕБНА МЕДИЦИНА[22]**	
Настоящо състояние	**Конкретни потребности**	**Настоящо състояние**	**Конкретни потребности**	**Настоящо състояние**	**Конкретни потребности**
1	1	1	1	1	1

Забележки:

[1] Легла за болнично лечение и медицински дейности в структури, съгласно Правилника за устройството, дейността и вътрешния ред на лечебното заведение и посочени в Областните здравни карти.

[2] Изчислена на база разкрити към 31.12.2017 г. болнични легла (по данни на РЗИ) за брой преминали болни и брой отчетени леглодни.

[3] Болнични легла, които са заети 365 дни в годината. (По данни на РЗИ за брой преминали болни и брой отчетени леглодни).

[4] Легла за болнично лечение и медицински дейности, изискващи минимум посоченото ниво на компетентност, осъществявани в структури с ниво на компетентност в съответствие с утвърдените медицински стандарти.

[5] Разлика между общият брой на разкритите легла и определените конкретни потребности от общ брой легла за изпълнение на медицински дейности.

[6] Разлика между определените конкретни потребности от общ брой легла за изпълнение на медицински дейности и общият брой на фактически използваните легла.

[7] Легла за болнично лечение и медицински дейности, изискващи минимум I ниво на компетентност (включват легла в структури от I, II или III ниво на компетентност) в съответствие с утвърдените медицински стандарти

[8] Легла за болнично лечение и медицински дейности, изискващи минимум II ниво на компетентност (включват легла в структури от II или III ниво на компетентност) в съответствие с утвърдените медицински стандарти, както и легла в структури от I ниво на компетентност, в които е допустимо осъществяване на дейност от II ниво на компетентност в условия на спешност.

[9] Легла за болнично лечение и медицински дейности, които се планират на регионално ниво (включват легла в структури с ниво на компетентност, съгласно Приложение № 33), както и легла в структури от I или II ниво на компетентност, в които е допустимо осъществяване на дейност от по-високо ниво на компетентност с регионално значение в условия на спешност.

[10] Легла за болнично лечение и медицински дейности, разкрити в структури по вътрешни болести, за които в Правилника за устройството, дейността и вътрешния ред на лечебното заведение не е посочен вида на осъществяваната медицинска дейност. Потребностите от медицински дейности, осъществявани на легла по вътрешни болести – непрофилирани са планирани в рамките на леглата за медицински дейности по посочените медицински специалности и могат да се осъществяват в структури по медицинската специалност „Вътрешни болести" или в структури по съответната медицинска специалност, в съответствие с утвърдените медицински стандарти.

[11] Легла за болнично лечение и медицински дейности в обхвата на посочените медицински специалности само за нуждите на лечение с непрекъснат болничен престой над 24 часа (1 леглоден).

[12] Легла за болнично лечение и медицински дейности в обхвата на посочените медицински специалности, осъществявани в структури с хирургични легла по съответната или друга медицинска специалност с ниво на компетентност в съответствие с утвърдените медицински стандарти.

[13] Легла за болнично лечение и медицински дейности в обхвата на медицинската специалност „Неонатология", осъществявани в структури по медицинските специалности „Неонатология" или „Акушерство и гинекология" с ниво на компетентност в съответствие с утвърдените медицински стандарти.

[14] Легла за болнично лечение и медицински дейности в обхвата на медицинската специалност „Педиатрия" или останалите посочени медицински специалности, осъществявани в структури с ниво на компетентност в съответствие с утвърдения медицински стандарт „Педиатрия".

[15] Потребностите от легла за болнично лечение и медицински дейности в обхвата на посочените медицински специалности са планирани в рамките на леглата по медицинската специалност „Педиатрия" от I, II или III ниво на компетентност в съответствие с утвърдения медицински стандарт „Педиатрия", в т.ч. конкретните потребности от легла за болнично лечение и медицински дейности, които се планират на регионално ниво съгласно Приложение № 33.

[16] Легла за болнично лечение и медицински дейности в обхвата на медицинската специалност „Акушерство и гинекология", осъществявани в структури по медицинската специалност „Акушерство и гинекология", в рамките на които могат да се изпълняват конкретни медицински дейности в обхвата на специалността – гинекология, патологична бременност, акушерство, репродуктивна медицина и др.

[17] Легла за болнично лечение и медицински дейности в обхвата на медицинската специалност „Физикална и рехабилитационна медицина", осъществявани в структури от I, II или III ниво на компетентност в съответствие с утвърдения медицински стандарт „Физикална и рехабилитационна медицина"

[18] Легла за болнично лечение и медицински дейности в обхвата на медицинската специалност „Физикална и рехабилитационна медицина", осъществявани в структури от II или III ниво на компетентност в съответствие с утвърдения медицински стандарт „Физикална и рехабилитационна медицина", необходими за осигуряване на медицински дейности по физикална и рехабилитационна медицина в обхвата на задължителното здравно осигуряване.

[19] Потребностите от легла за болнично лечение и медицински дейности в обхвата на медицинската специалност „Детска психиатрия" са планирани в рамките на леглата по медицинската специалност „Психиатрия" с ниво на компетентност в съответствие с утвърдения медицински стандарт „Психиатрия", в т.ч. конкретните потребности от легла за болнично лечение и медицински дейности, които се планират на регионално ниво съгласно Приложение № 33.

[20] Брой структури за медицински дейности в обхвата на медицинската специалност „Спешна медицина" от съответното ниво на компетентност, съгласно утвърдения медицински стандарт.

[21] Брой структури за медицински дейности в обхвата на медицинската специалност „Обща и клинична патология", съгласно утвърдения медицински стандарт, осъществявани в лечебни заведения за болнична помощ, които задължително разполагат с възможност за извършване на патоанатомични аутопсии съгласно медицински стандарт „Обща и клинична патология".

[22] Брой структури за медицински дейности в обхвата на медицинската специалност „Съдебна медицина", съгласно утвърдения медицински стандарт.

[23] Легла за болнично лечение и медицински дейности в обхвата на медицинската специалност „Физикална и рехабилитационна медицина", осъществявани в структури в болнични лечебни заведения за активно лечение, изискващи най-малко II ниво на компетентност, съгласно утвърдения медицински стандарт.

2. Област Враца

2.1. Болнични легла за активно лечение

ОБЛАСТ ВРАЦА												
Медицински дейности по видове	**НАСТОЯЩО СЪСТОЯНИЕ**						**КОНКРЕТНИ ПОТРЕБНОСТИ**					
	Брой разкрити легла в структури по нива на компетентност[1]				**Използ-ваемост (%)[2]**	**Фактически използвани легла[3]**	**Брой легла за медицински дейности по нива на компетентност[4]**				**Излишък (-) /недостиг (+) на разкрити легла[5]**	**Разлика с фактически използваните легла[6]**
	I	**II**	**III**	**Общо**			**I[7]**	**II[8]**	**P[9]**	**Общо**		
ОБЩО ЛЕГЛА ЗА АКТИВНО ЛЕЧЕНИЕ	**62**	**808**	**50**	**920**	65%	**594**	**253**	**355**	**156**	**764**	**-156**	**170**
Интензивни легла		**44**	**-**	**44**	33%	**14**	**N/A**	**30**	**5**	**35**	**-9**	**21**
Анестезиология и интензивно лечение		44	-	44	33%	14	N/A	30	5	35	-9	21
Терапевтични легла	**12**	**481**	**50**	**543**	70%	**380**	**163**	**165**	**145**	**473**	**-70**	**93**
Вътрешни Болести – Непрофилирани[10]	12	91	-	103	61%	63	-	-	-	-	-103	-63
Гастроентерология[10]	-	27	-	27	77%	21	-	38	-	38	11	17
Ендокринология и болести на обмяната[10]	-	15	-	15	44%	7	22	1	-	23	8	16
Инфекциозни болести	-	10	-	10	48%	5	7	1	-	8	-2	3
Кардиология[10]	-	-	50	50	67%	34	40	2	18	60	10	26
Клинична алергология[10]	N/A	N/A	-	-	N/A	-	N/A	N/A	-	-	-	-
Клинична имунология[10]	N/A	N/A	-	-	N/A	-	N/A	N/A	-	-	-	-
Клинична токсикология[10]	N/A	-	-	-	N/A	-	N/A	-	-	-	-	-
Клинична хематология[10]	-	15	-	15	79%	12	8	-	13	21	6	9
Кожни и венерически болести	-	23	-	23	94%	22	-	15	-	15	-8	-7
Лъчелечение[11]	N/A	54	-	54	93%	50	N/A		54	54	0	4
Медицинска онкология[11]	N/A	40	-	40	66%	26	N/A		35	35	-5	9
Нуклеарна медицина[11]	N/A	-	-	-	N/A	-	N/A	-	-	-	-	-
Нервни болести	-	108	-	108	80%	87	49	38	-	87	-21	0
Нефрология[10]	-	18	-	18	71%	13	12	9	-	21	3	8
Пневмология и фтизиатрия[10]	-	80	-	80	53%	42	25	59	25	109	29	67
Ревматология[10]	-	-	-	-	N/A	-		2		2	2	2
Хирургични легла	**-**	**183**	**-**	**183**	61%	**112**	**11**	**112**	**6**	**129**	**-54**	**17**
Гръдна хирургия[12]	N/A	-	-	-	N/A	-	N/A	-	-	-	-	-
Детска хирургия[12]	-	-	-	-	N/A	-	-	-	-	-	-	-
Кардиохирургия	N/A	N/A	-	-	N/A	-	N/A	N/A	-	-	-	-
Лицево-челюстна хирургия[12]	N/A	-	-	-	N/A	-	N/A	-	-	-	-	-
Неврохирургия[12]	N/A	-	-	-	N/A	-	N/A	-	-	-	-	-
Ортопедия и травматология[12]	-	38	-	38	63%	24	-	30	-	30	-8	6
Очни болести	-	5	-	5	55%	3	-	4	-	4	-1	1
Пластично-възстановителна хирургия[12]	N/A	-	-	-	N/A	-	N/A	-	-	-	-	-
Съдова хирургия[12]	N/A	15	-	15	75%	11	N/A	8	3	11	-4	0
Урология[12]	-	-	-	-	N/A	-	-	2	3	5	5	5
Ушно-носно-гърлени болести	-	10	-	10	58%	6	2	6	-	8	-2	2
Хирургия[12]	-	115	-	115	59%	68	9	62	-	71	-44	3
Педиатрични легла	**50**	**35**	**-**	**85**	58%	**49**	**46**	**26**	**-**	**72**	**-13**	**23**

ОБЛАСТ ВРАЦА												
Медицински дейности по видове	**НАСТОЯЩО СЪСТОЯНИЕ**						**КОНКРЕТНИ ПОТРЕБНОСТИ**					**Разлика с фактически използваните легла[6]**
	Брой разкрити легла в структури по нива на компетентност[1]				**Използ-ваемост (%)[2]**	**Фактически използвани легла[3]**	**Брой легла за медицински дейности по нива на компетентност[4]**				**Излишък (-) /недостиг (+) на разкрити легла[5]**	
	I	**II**	**III**	**Общо**			**I[7]**	**II[8]**	**P[9]**	**Общо**		
Неонатология[13]	10	15	-	25	43%	11	14	6	-	20	-5	9
Педиатрия[14], в т.ч.:	40	20	-	60	64%	38	32	20	-	52	-8	14
Детска гастроентерология[14,15]	N/A	N/A	-	-	N/A	-	N/A	N/A	-	-	-	-
Детска ендокринология и болести на обмяната[14,15]	N/A	N/A	-	-	N/A	-	N/A	N/A	-	-	-	-
Детска кардиология[14,15]	N/A	N/A	-	-	N/A	-	N/A	N/A	-	-	-	-
Детска клинична хематология и онкология[14,15]	N/A	N/A	-	-	N/A	-	N/A	N/A	-	-	-	-
Детска неврология[14,15]	N/A	N/A	-	-	N/A	-	N/A	N/A	-	-	-	-
Детска нефрология и хемодиализа[14,15]	N/A	N/A	-	-	N/A	-	N/A	N/A	-	-	-	-
Детска пневмология и фтизиатрия[14,15]	N/A	N/A	-	-	N/A	-	N/A	N/A	-	-	-	-
Детска ревматология[14,15]	N/A	N/A	-	-	N/A	-	N/A	N/A	-	-	-	-
Акушеро-гинекологични легла[16]	**-**	**65**	**-**	**65**	59%	**38**	**33**	**22**	-	**55**	**-10**	**17**

2.2. Болнични легла за дългосрочни грижи

ОБЛАСТ ВРАЦА												
Медицински дейности по видове	**НАСТОЯЩО СЪСТОЯНИЕ**						**КОНКРЕТНИ ПОТРЕБНОСТИ**					**Разлика с фактически използваните легла[6]**
	Брой разкрити легла в структури по нива на компетентност[1]				**Използ-ваемост (%)[2]**	**Фактически използвани легла[3]**	**Брой легла за медицински дейности по нива на компетентност[4]**				**Излишък (-) /недостиг (+) на разкрити легла[5]**	
	I	**II**	**III**	**Общо**			**I[7]**	**II[8]**	**P[9]**	**Общо**		
За продължително лечение			184	184	4%	8			133	133	-51	125
За палиативни грижи			15	15	71%	11			21	21	6	10

2.3. Болнични легла за рехабилитация

ОБЛАСТ ВРАЦА												
Медицински дейности по Физикална и рехабилитационна медицина	**НАСТОЯЩО СЪСТОЯНИЕ**						**КОНКРЕТНИ ПОТРЕБНОСТИ**					**Разлика с фактически използваните легла[6]**
	Брой разкрити легла в структури по нива на компетентност[1]				**Използ-ваемост (%)[2]**	**Фактически използвани легла[3]**	**Брой легла за медицински дейности по нива на компетентност[4]**				**Излишък (-) /недостиг (+) на разкрити легла[5]**	
	I	**II**	**III**	**Общо**			**I[7]**	**II[8, 23]**	**P[9]**	**Общо**		
Физикална и рехабилитационна медицина[17], в т. ч.:	-	136	-	136	59%	81			114	114	-22	33
за медицински дейности по физикална и рехабилитационна медицина в обхвата на задължителното здравно осигуряване[18]	-	-	-	-	N/A	-		53	44	97		

2.4. Психиатрични болнични легла

ОБЛАСТ ВРАЦА												
Медицински дейности по Психиатрия[19]	**НАСТОЯЩО СЪСТОЯНИЕ**						**КОНКРЕТНИ ПОТРЕБНОСТИ**					
	Брой разкрити легла в структури по нива на компетентност[1]				**Използ-ваемост (%)[2]**	**Фактически използвани легла[3]**	**Брой легла за медицински дейности по нива на компетентност[4]**				**Излишък (-) /недостиг (+) на разкрити легла[5]**	**Разлика с фактически използваните легла[6]**
	I	**II**	**III**	**Общо**			**I[7]**	**II[8]**	**P[9]**	**Общо**		
Психиатрия, в т.ч.:	-	-	40	40	95%	38	-	40	-	40	0	2
Детска психиатрия	-	-	-	-	N/A	-	-	-	-	-	-	-

2.5. Други медицински дейности

ОБЛАСТ ВРАЦА					
БРОЙ СТРУКТУРИ ПО СПЕШНА МЕДИЦИНА[20]		**БРОЙ СТРУКТУРИ ПО ОБЩА И КЛИНИЧНА ПАТОЛОГИЯ[21]**		**БРОЙ СТРУКТУРИ ПО СЪДЕБНА МЕДИЦИНА[22]**	
Настоящо състояние	**Конкретни потребности**	**Настоящо състояние**	**Конкретни потребности**	**Настоящо състояние**	**Конкретни потребности**
1	1	3	1	1	1

Забележки:

[1] Легла за болнично лечение и медицински дейности в структури, съгласно Правилника за устройството, дейността и вътрешния ред на лечебното заведение и посочени в Областните здравни карти.

[2] Изчислена на база разкрити към 31.12.2017 г. болнични легла (по данни на РЗИ) за брой преминали болни и брой отчетени леглодни.

[3] Болнични легла, които са заети 365 дни в годината. (По данни на РЗИ за брой преминали болни и брой отчетени леглодни).

[4] Легла за болнично лечение и медицински дейности, изискващи минимум посоченото ниво на компетентност, осъществявани в структури с ниво на компетентност в съответствие с утвърдените медицински стандарти.

[5] Разлика между общият брой на разкритите легла и определените конкретни потребности от общ брой легла за изпълнение на медицински дейности.

[6] Разлика между определените конкретни потребности от общ брой легла за изпълнение на медицински дейности и общият брой на фактически използваните легла.

[7] Легла за болнично лечение и медицински дейности, изискващи минимум I ниво на компетентност (включват легла в структури от I, II или III ниво на компетентност) в съответствие с утвърдените медицински стандарти

[8] Легла за болнично лечение и медицински дейности, изискващи минимум II ниво на компетентност (включват легла в структури от II или III ниво на компетентност) в съответствие с утвърдените медицински стандарти, както и легла в структури от I ниво на компетентност, в които е допустимо осъществяване на дейност от II ниво на компетентност в условия на спешност.

[9] Легла за болнично лечение и медицински дейности, които се планират на регионално ниво (включват легла в структури с ниво на компетентност, съгласно Приложение № 33), както и легла в структури от I или II ниво на компетентност, в които е допустимо осъществяване на дейност от по-високо ниво на компетентност с регионално значение в условия на спешност.

[10] Легла за болнично лечение и медицински дейности, разкрити в структури по вътрешни болести, за които в Правилника за устройството, дейността и вътрешния ред на лечебното заведение не е посочен вида на осъществяваната медицинска дейност. Потребностите от медицински дейности, осъществявани на легла по вътрешни болести – непрофилирани са планирани в рамките на леглата за медицински дейности по посочените медицински специалности и могат да се осъществяват в структури по медицинската специалност „Вътрешни болести" или в структури по съответната медицинска специалност, в съответствие с утвърдените медицински стандарти.

[11] Легла за болнично лечение и медицински дейности в обхвата на посочените медицински специалности само за нуждите на лечение с непрекъснат болничен престой над 24 часа (1 леглоден).

[12] Легла за болнично лечение и медицински дейности в обхвата на посочените медицински специалности, осъществявани в структури с хирургични легла по съответната или друга медицинска специалност с ниво на компетентност в съответствие с утвърдените медицински стандарти.

[13] Легла за болнично лечение и медицински дейности в обхвата на медицинската специалност „Неонатология", осъществявани в структури по медицинските специалности „Неонатология" или „Акушерство и гинекология" с ниво на компетентност в съответствие с утвърдените медицински стандарти.

[14] Легла за болнично лечение и медицински дейности в обхвата на медицинската специалност „Педиатрия" или останалите посочени медицински специалности, осъществявани в структури с ниво на компетентност в съответствие с утвърдения медицински стандарт „Педиатрия".

[15] Потребностите от легла за болнично лечение и медицински дейности в обхвата на посочените медицински специалности са планирани в рамките на леглата по медицинската специалност „Педиатрия" от I, II или III ниво на компетентност в съответствие с утвърдения медицински стандарт „Педиатрия", в т.ч. конкретните потребности от легла за болнично лечение и медицински дейности, които се планират на регионално ниво съгласно Приложение № 33.

[16] Легла за болнично лечение и медицински дейности в обхвата на медицинската специалност „Акушерство и гинекология", осъществявани в структури по медицинската специалност „Акушерство и гинекология", в рамките на които могат да се изпълняват конкретни медицински дейности в обхвата на специалността – гинекология, патологична бременност, акушерство, репродуктивна медицина и др.

[17] Легла за болнично лечение и медицински дейности в обхвата на медицинската специалност „Физикална и рехабилитационна медицина", осъществявани в структури от I, II или III ниво на компетентност в съответствие с утвърдения медицински стандарт „Физикална и рехабилитационна медицина"

[18] Легла за болнично лечение и медицински дейности в обхвата на медицинската специалност „Физикална и рехабилитационна медицина", осъществявани в структури от II или III ниво на компетентност в съответствие с утвърдения медицински стандарт „Физикална и рехабилитационна медицина", необходими за осигуряване на медицински дейности по физикална и рехабилитационна медицина в обхвата на задължителното здравно осигуряване.

[19] Потребностите от легла за болнично лечение и медицински дейности в обхвата на медицинската специалност „Детска психиатрия" са планирани в рамките на леглата по медицинската специалност „Психиатрия" с ниво на компетентност в съответствие с утвърдения медицински стандарт „Психиатрия", в т.ч. конкретните потребности от легла за болнично лечение и медицински дейности, които се планират на регионално ниво съгласно Приложение № 33.

[20] Брой структури за медицински дейности в обхвата на медицинската специалност „Спешна медицина" от съответното ниво на компетентност, съгласно утвърдения медицински стандарт.

[21] Брой структури за медицински дейности в обхвата на медицинската специалност „Обща и клинична патология", съгласно утвърдения медицински стандарт, осъществявани в лечебни заведения за болнична помощ, които задължително разполагат с възможност за извършване на патоанатомични аутопсии съгласно медицински стандарт „Обща и клинична патология".

[22] Брой структури за медицински дейности в обхвата на медицинската специалност „Съдебна медицина", съгласно утвърдения медицински стандарт.

[23] Легла за болнично лечение и медицински дейности в обхвата на медицинската специалност „Физикална и рехабилитационна медицина", осъществявани в структури в болнични лечебни заведения за активно лечение, изискващи най-малко II ниво на компетентност, съгласно утвърдения медицински стандарт.

3. Област Ловеч

3.1. Болнични легла за активно лечение

ОБЛАСТ ЛОВЕЧ												
Медицински дейности по видове	**НАСТОЯЩО СЪСТОЯНИЕ**						**КОНКРЕТНИ ПОТРЕБНОСТИ**					
	Брой разкрити легла в структури по нива на компетентност[1]				**Използ-ваемост (%)[2]**	**Фактически използвани легла[3]**	**Брой легла за медицински дейности по нива на компетентност[4]**				**Излишък (-) /недостиг (+) на разкрити легла[5]**	**Разлика с фактически използваните легла[6]**
	I	**II**	**III**	**Общо**			**I[7]**	**II[8]**	**P[9]**	**Общо**		
ОБЩО ЛЕГЛА ЗА АКТИВНО ЛЕЧЕНИЕ	**160**	**406**	**55**	**621**	62%	**384**	**237**	**260**	**55**	**552**	**-69**	**168**
Интензивни легла		**13**	**-**	**13**	33%	**4**	**N/A**	**15**	**5**	**20**	**7**	**16**
Анестезиология и интензивно лечение		13	-	13	33%	4	N/A	15	5	20	7	16
Терапевтични легла	**68**	**246**	**45**	**359**	66%	**236**	**149**	**139**	**40**	**328**	**-31**	**92**
Вътрешни Болести – Непрофилирани[10]	-	4	-	4	37%	1	-	-	-	-	-4	-1
Гастроентерология[10]	1	17	-	18	49%	9	-	13	-	13	-5	4
Ендокринология и болести на обмяната[10]	9	17	-	26	52%	13	15	3	-	18	-8	5
Инфекциозни болести	-	10	-	10	67%	7	8	1	-	9	-1	2
Кардиология[10]	28	10	45	83	48%	40	46	2	10	58	-25	18
Клинична алергология[10]	N/A	N/A	-	-	N/A	-	N/A	N/A	-	-	-	-
Клинична имунология[10]	N/A	N/A	-	-	N/A	-	N/A	N/A	-	-	-	-
Клинична токсикология[10]	N/A	1	-	1	0%	-	N/A	-	-	-	-1	-
Клинична хематология[10]	1	-	-	1	0%	-	1	-	-	1	-	1
Кожни и венерически болести		-	-	-	N/A	-	-	5	-	5	5	5
Лъчелечение[11]	N/A	-	-	-	N/A	-	N/A	-	-	-	-	-
Медицинска онкология[11]	N/A	-	-	-	N/A	-	N/A	-	-	-	-	-
Нуклеарна медицина[11]	N/A	-	-	-	N/A	-	N/A	-	-	-	-	-
Нервни болести	-	73	-	73	73%	53	33	28	-	61	-12	8
Нефрология[10]	10	2	-	12	66%	8	6	5	-	11	-1	3
Пневмология и фтизиатрия[10]	17	112	-	129	81%	105	40	80	30	150	21	45
Ревматология[10]	2	-	-	2	0%	-	-	2		2	-	2
Хирургични легла	**22**	**84**	**10**	**116**	52%	**61**	**11**	**64**	**10**	**85**	**-31**	**24**
Гръдна хирургия[12]	N/A	-	-	-	N/A		N/A	-	-	-	-	-
Детска хирургия[12]	-	-	-	-	N/A		-	-	-	-	-	-
Кардиохирургия	N/A	N/A	-	-	N/A		N/A	N/A	-	-	-	-
Лицево-челюстна хирургия[12]	N/A	-	-	-	N/A		N/A	-	-	-	-	-
Неврохирургия[12]	N/A	-	-	-	N/A		N/A	-	-	-	-	-
Ортопедия и травматология[12]	7	-	10	17	58%	10	-	7	6	13	-4	3
Очни болести	-	8	-	8	27%	2	-	3	-	3	-5	1
Пластично-възстановителна хирургия[12]	N/A	-	-	-	N/A		N/A		-	-	-	-
Съдова хирургия[12]	N/A	10	-	10	11%	1	N/A	3	1	4	-6	3
Урология[12]	-	14	-	14	0%	-	-	2	3	5	-9	5
Ушно-носно-гърлени болести	-	8	-	8	21%	2	1	2	-	3	-5	1
Хирургия[12]	15	44	-	59	78%	46	10	47	-	57	-2	11
Педиатрични легла	**59**	**33**	**-**	**92**	64%	**59**	**59**	**30**	**-**	**89**	**-3**	**30**

ОБЛАСТ ЛОВЕЧ												
Медицински дейности по видове	**НАСТОЯЩО СЪСТОЯНИЕ**						**КОНКРЕТНИ ПОТРЕБНОСТИ**					**Разлика с фактически използваните легла[6]**
	Брой разкрити легла в структури по нива на компетентност[1]				**Използ-ваемост (%)[2]**	**Фактически използвани легла[3]**	**Брой легла за медицински дейности по нива на компетентност[4]**				**Излишък (-) /недостиг (+) на разкрити легла[5]**	
	I	**II**	**III**	**Общо**			**I[7]**	**II[8]**	**P[9]**	**Общо**		
Неонатология[13]	8	14	-	22	56%	12	17	6	-	23	1	11
Педиатрия[14], в т.ч.:	51	19	-	70	66%	46	42	24	-	66	-4	20
Детска гастроентерология[14,15]	N/A	N/A	-	-	N/A	-	N/A	N/A	-	**-**	**-**	**-**
Детска ендокринология и болести на обмяната[14,15]	N/A	N/A	-	-	N/A	-	N/A	N/A	-	**-**	**-**	**-**
Детска кардиология[14,15]	N/A	N/A	-	-	N/A	-	N/A	N/A	-	**-**	**-**	**-**
Детска клинична хематология и онкология[14,15]	N/A	N/A	-	-	N/A	-	N/A	N/A	-	**-**	**-**	**-**
Детска неврология[14,15]	N/A	N/A	-	-	N/A	-	N/A	N/A	-	**-**	**-**	**-**
Детска нефрология и хемодиализа[14,15]	N/A	N/A	-	-	N/A	-	N/A	N/A	-	**-**	**-**	**-**
Детска пневмология и фтизиатрия[14,15]	N/A	N/A	-	-	N/A	-	N/A	N/A	-	**-**	**-**	**-**
Детска ревматология[14,15]	N/A	N/A	-	-	N/A	-	N/A	N/A	-	**-**	**-**	**-**
Акушеро-гинекологични легла[16]	**11**	**30**	**-**	**41**	58%	**24**	**18**	**12**	**-**	**30**	**-11**	**6**

3.2. Болнични легла за дългосрочни грижи

ОБЛАСТ ЛОВЕЧ												
Медицински дейности по видове	**НАСТОЯЩО СЪСТОЯНИЕ**						**КОНКРЕТНИ ПОТРЕБНОСТИ**					**Разлика с фактически използваните легла[6]**
	Брой разкрити легла в структури по нива на компетентност[1]				**Използ-ваемост (%)[2]**	**Фактически използвани легла[3]**	**Брой легла за медицински дейности по нива на компетентност[4]**				**Излишък (-) /недостиг (+) на разкрити легла[5]**	
	I	**II**	**III**	**Общо**			**I[7]**	**II[8]**	**P[9]**	**Общо**		
За продължително лечение			16	16	0%	-			79	79	63	79
За палиативни грижи			-	-	N/A	-			16	16	16	16

3.3. Болнични легла за рехабилитация

ОБЛАСТ ЛОВЕЧ												
Медицински дейности по Физикална и рехабилитационна медицина	**НАСТОЯЩО СЪСТОЯНИЕ**						**КОНКРЕТНИ ПОТРЕБНОСТИ**					**Разлика с фактически използваните легла[6]**
	Брой разкрити легла в структури по нива на компетентност[1]				**Използ-ваемост (%)[2]**	**Фактически използвани легла[3]**	**Брой легла за медицински дейности по нива на компетентност[4]**				**Излишък (-) /недостиг (+) на разкрити легла[5]**	
	I	**II**	**III**	**Общо**			**I[7]**	**II[8, 23]**	**P[9]**	**Общо**		
Физикална и рехабилитационна медицина[17], в т. ч.:	10	-	12	22	46%	10	24			24	2	14
за медицински дейности по физикална и рехабилитационна медицина в обхвата на задължителното здравно осигуряване[18]	-	-	-	-	N/A	-	-	13	-	13	-	-

3.4. Психиатрични болнични легла

ОБЛАСТ ЛОВЕЧ												
Медицински дейности по Психиатрия[19]	**НАСТОЯЩО СЪСТОЯНИЕ**						**КОНКРЕТНИ ПОТРЕБНОСТИ**					
	Брой разкрити легла в структури по нива на компетентност[1]				**Използ-ваемост (%)[2]**	**Фактически използвани легла[3]**	**Брой легла за медицински дейности по нива на компетентност[4]**				**Излишък (-) /недостиг (+) на разкрити легла[5]**	**Разлика с фактически използваните легла[6]**
	I	**II**	**III**	**Общо**			**I[7]**	**II[8]**	**P[9]**	**Общо**		
Психиатрия, в т.ч.:	307	-	-	307	87%	268	-	-	307	307	-	39
Детска психиатрия	-	-	-	-	N/A		-	-	-	-	-	-

3.5. Други медицински дейности

ОБЛАСТ ЛОВЕЧ					
БРОЙ СТРУКТУРИ ПО СПЕШНА МЕДИЦИНА[20]		**БРОЙ СТРУКТУРИ ПО ОБЩА И КЛИНИЧНА ПАТОЛОГИЯ[21]**		**БРОЙ СТРУКТУРИ ПО СЪДЕБНА МЕДИЦИНА[22]**	
Настоящо състояние	**Конкретни потребности**	**Настоящо състояние**	**Конкретни потребности**	**Настоящо състояние**	**Конкретни потребности**
1	1	2	1	1	1

Забележки:

[1] Легла за болнично лечение и медицински дейности в структури, съгласно Правилника за устройството, дейността и вътрешния ред на лечебното заведение и посочени в Областните здравни карти.

[2] Изчислена на база разкрити към 31.12.2017 г. болнични легла (по данни на РЗИ) за брой преминали болни и брой отчетени леглодни.

[3] Болнични легла, които са заети 365 дни в годината. (По данни на РЗИ за брой преминали болни и брой отчетени леглодни).

[4] Легла за болнично лечение и медицински дейности, изискващи минимум посоченото ниво на компетентност, осъществявани в структури с ниво на компетентност в съответствие с утвърдените медицински стандарти.

[5] Разлика между общият брой на разкритите легла и определените конкретни потребности от общ брой легла за изпълнение на медицински дейности.

[6] Разлика между определените конкретни потребности от общ брой легла за изпълнение на медицински дейности и общият брой на фактически използваните легла.

[7] Легла за болнично лечение и медицински дейности, изискващи минимум I ниво на компетентност (включват легла в структури от I, II или III ниво на компетентност) в съответствие с утвърдените медицински стандарти

[8] Легла за болнично лечение и медицински дейности, изискващи минимум II ниво на компетентност (включват легла в структури от II или III ниво на компетентност) в съответствие с утвърдените медицински стандарти, както и легла в структури от I ниво на компетентност, в които е допустимо осъществяване на дейност от II ниво на компетентност в условия на спешност.

[9] Легла за болнично лечение и медицински дейности, които се планират на регионално ниво (включват легла в структури с ниво на компетентност, съгласно Приложение № 33), както и легла в структури от I или II ниво на компетентност, в които е допустимо осъществяване на дейност от по-високо ниво на компетентност с регионално значение в условия на спешност.

[10] Легла за болнично лечение и медицински дейности, разкрити в структури по вътрешни болести, за които в Правилника за устройството, дейността и вътрешния ред на лечебното заведение не е посочен вида на осъществяваната медицинска дейност. Потребностите от медицински дейности, осъществявани на легла по вътрешни болести – непрофилирани са планирани в рамките на леглата за медицински дейности по посочените медицински специалности и могат да се осъществяват в структури по медицинската специалност „Вътрешни болести" или в структури по съответната медицинска специалност, в съответствие с утвърдените медицински стандарти.

[11] Легла за болнично лечение и медицински дейности в обхвата на посочените медицински специалности само за нуждите на лечение с непрекъснат болничен престой над 24 часа (1 леглоден).

[12] Легла за болнично лечение и медицински дейности в обхвата на посочените медицински специалности, осъществявани в структури с хирургични легла по съответната или друга медицинска специалност с ниво на компетентност в съответствие с утвърдените медицински стандарти.

[13] Легла за болнично лечение и медицински дейности в обхвата на медицинската специалност „Неонатология", осъществявани в структури по медицинските специалности „Неонатология" или „Акушерство и гинекология" с ниво на компетентност в съответствие с утвърдените медицински стандарти.

[14] Легла за болнично лечение и медицински дейности в обхвата на медицинската специалност „Педиатрия" или останалите посочени медицински специалности, осъществявани в структури с ниво на компетентност в съответствие с утвърдения медицински стандарт „Педиатрия".

[15] Потребностите от легла за болнично лечение и медицински дейности в обхвата на посочените медицински специалности са планирани в рамките на леглата по медицинската специалност „Педиатрия" от I, II или III ниво на компетентност в съответствие с утвърдения медицински стандарт „Педиатрия", в т.ч. конкретните потребности от легла за болнично лечение и медицински дейности, които се планират на регионално ниво съгласно Приложение № 33.

[16] Легла за болнично лечение и медицински дейности в обхвата на медицинската специалност „Акушерство и гинекология", осъществявани в структури по медицинската специалност „Акушерство и гинекология", в рамките на които могат да се изпълняват конкретни медицински дейности в обхвата на специалността – гинекология, патологична бременност, акушерство, репродуктивна медицина и др.

[17] Легла за болнично лечение и медицински дейности в обхвата на медицинската специалност „Физикална и рехабилитационна медицина", осъществявани в структури от I, II или III ниво на компетентност в съответствие с утвърдения медицински стандарт „Физикална и рехабилитационна медицина"

[18] Легла за болнично лечение и медицински дейности в обхвата на медицинската специалност „Физикална и рехабилитационна медицина", осъществявани в структури от II или III ниво на компетентност в съответствие с утвърдения медицински стандарт „Физикална и рехабилитационна медицина", необходими за осигуряване на медицински дейности по физикална и рехабилитационна медицина в обхвата на задължителното здравно осигуряване.

[19] Потребностите от легла за болнично лечение и медицински дейности в обхвата на медицинската специалност „Детска психиатрия" са планирани в рамките на леглата по медицинската специалност „Психиатрия" с ниво на компетентност в съответствие с утвърдения медицински стандарт „Психиатрия", в т.ч. конкретните потребности от легла за болнично лечение и медицински дейности, които се планират на регионално ниво съгласно Приложение № 33.

[20] Брой структури за медицински дейности в обхвата на медицинската специалност „Спешна медицина" от съответното ниво на компетентност, съгласно утвърдения медицински стандарт.

[21] Брой структури за медицински дейности в обхвата на медицинската специалност „Обща и клинична патология", съгласно утвърдения медицински стандарт, осъществявани в лечебни заведения за болнична помощ, които задължително разполагат с възможност за извършване на патоанатомични аутопсии съгласно медицински стандарт „Обща и клинична патология".

[22] Брой структури за медицински дейности в обхвата на медицинската специалност „Съдебна медицина", съгласно утвърдения медицински стандарт.

[23] Легла за болнично лечение и медицински дейности в обхвата на медицинската специалност „Физикална и рехабилитационна медицина", осъществявани в структури в болнични лечебни заведения за активно лечение, изискващи най-малко II ниво на компетентност, съгласно утвърдения медицински стандарт.

4. Област Монтана

4.1. Болнични легла за активно лечение

ОБЛАСТ МОНТАНА												
Медицински дейности по видове	**НАСТОЯЩО СЪСТОЯНИЕ**						**КОНКРЕТНИ ПОТРЕБНОСТИ**					**Разлика с фактически използваните легла[6]**
	Брой разкрити легла в структури по нива на компетентност[1]				**Използ-ваемост (%)[2]**	**Фактически използвани легла[3]**	**Брой легла за медицински дейности по нива на компетентност[4]**				**Излишък (-) /недостиг (+) на разкрити легла[5]**	
	I	**II**	**III**	**Общо**			**I[7]**	**II[8]**	**P[9]**	**Общо**		
ОБЩО ЛЕГЛА ЗА АКТИВНО ЛЕЧЕНИЕ	**78**	**537**	**132**	**747**	62%	**463**	**246**	**307**	**47**	**600**	**-147**	**137**
Интензивни легла		**13**	**9**	**22**	54%	**12**	**N/A**	**15**	**10**	**25**	**3**	**13**
Анестезиология и интензивно лечение		13	9	22	54%	12	N/A	15	10	25	3	13
Терапевтични легла	**23**	**277**	**95**	**395**	65%	**255**	**159**	**121**	**34**	**314**	**-81**	**59**
Вътрешни Болести – Непрофилирани[10]	2	-	-	2	2%		-	-	-	-	-2	-
Гастроентерология[10]	-	18	-	18	45%	8	-	11	-	11	-7	3
Ендокринология и болести на обмяната[10]	-	18	-	18	44%	8	10	1	-	11	-7	3
Инфекциозни болести	-	33	-	33	85%	28	34	3	-	37	4	9
Кардиология[10]	4	69	30	103	51%	52	41	4	19	64	-39	12
Клинична алергология[10]	N/A	N/A	-	-	N/A	-	N/A	N/A	-	-	-	-
Клинична имунология[10]	N/A	N/A	-	-	N/A	-	N/A	N/A	-	-	-	-
Клинична токсикология[10]	N/A	-	-	-	N/A	-	N/A	-	-	-	-	-
Клинична хематология[10]	3	-	-	3	70%	2	3	-	-	3	-	1
Кожни и венерически болести	-	-	-	-	N/A	-	-	5	-	5	5	5
Лъчелечение[11]	N/A	-	-	-	N/A	-	N/A	-	-	-	-	-
Медицинска онкология[11]	N/A	-	-	-	N/A	-	N/A	-	-	-	-	-
Нуклеарна медицина[11]	N/A	-	-	-	N/A	-	N/A	-	-	-	-	-
Нервни болести	9	105	-	114	77%	88	34	54		88	-26	
Нефрология[10]	1	19	-	20	52%	10	8	6		14	-6	4
Пневмология и фтизиатрия[10]	4	15	65	84	70%	59	29	35	15	79	-5	20
Ревматология[10]	-	-	-	-	N/A	-		2		2	2	2
Хирургични легла	**7**	**194**	**-**	**201**	59%	**119**	**18**	**124**	**3**	**145**	**-56**	**26**
Гръдна хирургия[12]	N/A	-	-	-	N/A	-	N/A	-	-	-	-	-
Детска хирургия[12]	-	-	-	-	N/A	-	-	-	-	-	-	-
Кардиохирургия	N/A	N/A	-	-	N/A	-	N/A	N/A	-	-	-	-
Лицево-челюстна хирургия[12]	N/A	-	-	-	N/A	-	N/A	-	-	-	-	-
Неврохирургия[12]	N/A	-	-	-	N/A	-	N/A	-	-	-	-	-
Ортопедия и травматология[12]	-	29	-	29	74%	22	-	29	-	29	-	7
Очни болести	-	10	-	10	36%	4	-	4	-	4	-6	-
Пластично-възстановителна хирургия[12]	N/A	-	-	-	N/A	-	N/A			-	-	-
Съдова хирургия[12]	N/A	15	-	15	39%	6	N/A	5	3	8	-7	2
Урология[12]	-	25	-	25	58%	14	5	10	-	15	-10	1
Ушно-носно-гърлени болести	-	16	-	16	61%	10	4	8	-	12	-4	2
Хирургия[12]	7	99	-	106	60%	64	9	68	-	77	-29	13
Педиатрични легла	**33**	**14**	**28**	**75**	60%	**45**	**44**	**30**	**-**	**74**	**-1**	**29**

ОБЛАСТ МОНТАНА												
Медицински дейности по видове	**НАСТОЯЩО СЪСТОЯНИЕ**						**КОНКРЕТНИ ПОТРЕБНОСТИ**					**Разлика с фактически използваните легла[6]**
	Брой разкрити легла в структури по нива на компетентност[1]				**Използ-ваемост (%)[2]**	**Фактически използвани легла[3]**	**Брой легла за медицински дейности по нива на компетентност[4]**				**Излишък (-) /недостиг (+) на разкрити легла[5]**	
	I	**II**	**III**	**Общо**			**I[7]**	**II[8]**	**P[9]**	**Общо**		
Неонатология[13]	2	14	-	16	63%	10	14	8	-	22	6	12
Педиатрия[14], в т.ч.:	31	-	28	59	59%	35	30	22	-	52	-7	17
Детска гастроентерология[14,15]	N/A	N/A	-	-	N/A	-	N/A	N/A	**-**	**-**	**-**	**-**
Детска ендокринология и болести на обмяната[14,15]	N/A	N/A	-	-	N/A	-	N/A	N/A	**-**	**-**	**-**	**-**
Детска кардиология[14,15]	N/A	N/A	-	-	N/A	-	N/A	N/A	**-**	**-**	**-**	**-**
Детска клинична хематология и онкология[14,15]	N/A	N/A	-	-	N/A	-	N/A	N/A	**-**	**-**	**-**	**-**
Детска неврология[14,15]	N/A	N/A	-	-	N/A	-	N/A	N/A	**-**	**-**	**-**	**-**
Детска нефрология и хемодиализа[14,15]	N/A	N/A	-	-	N/A	-	N/A	N/A	**-**	**-**	**-**	**-**
Детска пневмология и фтизиатрия[14,15]	N/A	N/A	-	-	N/A	-	N/A	N/A	**-**	**-**	**-**	**-**
Детска ревматология[14,15]	N/A	N/A	-	-	N/A	-	N/A	N/A	**-**	**-**	**-**	**-**
Акушеро-гинекологични легла[16]	**15**	**39**	**-**	**54**	59%	**32**	**25**	**17**	**-**	**42**	**-12**	**10**

4.2. Болнични легла за дългосрочни грижи

ОБЛАСТ МОНТАНА												
Медицински дейности по видове	**НАСТОЯЩО СЪСТОЯНИЕ**						**КОНКРЕТНИ ПОТРЕБНОСТИ**					**Разлика с фактически използваните легла[6]**
	Брой разкрити легла в структури по нива на компетентност[1]				**Използ-ваемост (%)[2]**	**Фактически използвани легла[3]**	**Брой легла за медицински дейности по нива на компетентност[4]**				**Излишък (-) /недостиг (+) на разкрити легла[5]**	
	I	**II**	**III**	**Общо**			**I[7]**	**II[8]**	**P[9]**	**Общо**		
За продължително лечение	17			17	4%	1	82			82	65	81
За палиативни грижи	10			10	40%	4	17			17	7	13

4.3. Болнични легла за рехабилитация

ОБЛАСТ МОНТАНА												
Медицински дейности по Физикална и рехабилитационна медицина	**НАСТОЯЩО СЪСТОЯНИЕ**						**КОНКРЕТНИ ПОТРЕБНОСТИ**					**Разлика с фактически използваните легла[6]**
	Брой разкрити легла в структури по нива на компетентност[1]				**Използ-ваемост (%)[2]**	**Фактически използвани легла[3]**	**Брой легла за медицински дейности по нива на компетентност[4]**				**Излишък (-) /недостиг (+) на разкрити легла[5]**	
	I	**II**	**III**	**Общо**			**I[7]**	**II[8, 23]**	**P[9]**	**Общо**		
Физикална и рехабилитационна медицина[17], в т. ч.:	-	167	-	167	110%	183	167			167	-	-16
за медицински дейности по физикална и рехабилитационна медицина в обхвата на задължителното здравно осигуряване[18]	**-**	**-**	**-**	**-**	N/A		-	40	90	130	130	130

4.4. Психиатрични болнични легла

ОБЛАСТ МОНТАНА												
Медицински дейности по Психиатрия[19]	**НАСТОЯЩО СЪСТОЯНИЕ**						**КОНКРЕТНИ ПОТРЕБНОСТИ**					
	Брой разкрити легла в структури по нива на компетентност[1]				**Използ-ваемост (%)[2]**	**Фактически използвани легла[3]**	**Брой легла за медицински дейности по нива на компетентност[4]**				**Излишък (-) /недостиг (+) на разкрити легла[5]**	**Разлика с фактически използваните легла[6]**
	I	**II**	**III**	**Общо**			**I[7]**	**II[8]**	**P[9]**	**Общо**		
Психиатрия, в т.ч.:	13	30		43	126%	54		43	-	43	-	-11
Детска психиатрия					N/A				-	-	-	-

4.5. Други медицински дейности

ОБЛАСТ МОНТАНА					
БРОЙ СТРУКТУРИ ПО СПЕШНА МЕДИЦИНА[20]		**БРОЙ СТРУКТУРИ ПО ОБЩА И КЛИНИЧНА ПАТОЛОГИЯ[21]**		**БРОЙ СТРУКТУРИ ПО СЪДЕБНА МЕДИЦИНА[22]**	
Настоящо състояние	**Конкретни потребности**	**Настоящо състояние**	**Конкретни потребности**	**Настоящо състояние**	**Конкретни потребности**
1	1	2	1	1	1

Забележки:

[1] Легла за болнично лечение и медицински дейности в структури, съгласно Правилника за устройството, дейността и вътрешния ред на лечебното заведение и посочени в Областните здравни карти.

[2] Изчислена на база разкрити към 31.12.2017 г. болнични легла (по данни на РЗИ) за брой преминали болни и брой отчетени леглодни.

[3] Болнични легла, които са заети 365 дни в годината. (По данни на РЗИ за брой преминали болни и брой отчетени леглодни).

[4] Легла за болнично лечение и медицински дейности, изискващи минимум посоченото ниво на компетентност, осъществявани в структури с ниво на компетентност в съответствие с утвърдените медицински стандарти.

[5] Разлика между общият брой на разкритите легла и определените конкретни потребности от общ брой легла за изпълнение на медицински дейности.

[6] Разлика между определените конкретни потребности от общ брой легла за изпълнение на медицински дейности и общият брой на фактически използваните легла.

[7] Легла за болнично лечение и медицински дейности, изискващи минимум I ниво на компетентност (включват легла в структури от I, II или III ниво на компетентност) в съответствие с утвърдените медицински стандарти

[8] Легла за болнично лечение и медицински дейности, изискващи минимум II ниво на компетентност (включват легла в структури от II или III ниво на компетентност) в съответствие с утвърдените медицински стандарти, както и легла в структури от I ниво на компетентност, в които е допустимо осъществяване на дейност от II ниво на компетентност в условия на спешност.

[9] Легла за болнично лечение и медицински дейности, които се планират на регионално ниво (включват легла в структури с ниво на компетентност, съгласно Приложение № 33), както и легла в структури от I или II ниво на компетентност, в които е допустимо осъществяване на дейност от по-високо ниво на компетентност с регионално значение в условия на спешност.

[10] Легла за болнично лечение и медицински дейности, разкрити в структури по вътрешни болести, за които в Правилника за устройството, дейността и вътрешния ред на лечебното заведение не е посочен вида на осъществяваната медицинска дейност. Потребностите от медицински дейности, осъществявани на легла по вътрешни болести – непрофилирани са планирани в рамките на леглата за медицински дейности по посочените медицински специалности и могат да се осъществяват в структури по медицинската специалност „Вътрешни болести" или в структури по съответната медицинска специалност, в съответствие с утвърдените медицински стандарти.

[11] Легла за болнично лечение и медицински дейности в обхвата на посочените медицински специалности само за нуждите на лечение с непрекъснат болничен престой над 24 часа (1 леглоден).

[12] Легла за болнично лечение и медицински дейности в обхвата на посочените медицински специалности, осъществявани в структури с хирургични легла по съответната или друга медицинска специалност с ниво на компетентност в съответствие с утвърдените медицински стандарти.

[13] Легла за болнично лечение и медицински дейности в обхвата на медицинската специалност „Неонатология", осъществявани в структури по медицинските специалности „Неонатология" или „Акушерство и гинекология" с ниво на компетентност в съответствие с утвърдените медицински стандарти.

[14] Легла за болнично лечение и медицински дейности в обхвата на медицинската специалност „Педиатрия" или останалите посочени медицински специалности, осъществявани в структури с ниво на компетентност в съответствие с утвърдения медицински стандарт „Педиатрия".

[15] Потребностите от легла за болнично лечение и медицински дейности в обхвата на посочените медицински специалности са планирани в рамките на леглата по медицинската специалност „Педиатрия" от I, II или III ниво на компетентност в съответствие с утвърдения медицински стандарт „Педиатрия", в т.ч. конкретните потребности от легла за болнично лечение и медицински дейности, които се планират на регионално ниво съгласно Приложение № 33.

[16] Легла за болнично лечение и медицински дейности в обхвата на медицинската специалност „Акушерство и гинекология", осъществявани в структури по медицинската специалност „Акушерство и гинекология", в рамките на които могат да се изпълняват конкретни медицински дейности в обхвата на специалността – гинекология, патологична бременност, акушерство, репродуктивна медицина и др.

[17] Легла за болнично лечение и медицински дейности в обхвата на медицинската специалност „Физикална и рехабилитационна медицина", осъществявани в структури от I, II или III ниво на компетентност в съответствие с утвърдения медицински стандарт „Физикална и рехабилитационна медицина"

[18] Легла за болнично лечение и медицински дейности в обхвата на медицинската специалност „Физикална и рехабилитационна медицина", осъществявани в структури от II или III ниво на компетентност в съответствие с утвърдения медицински стандарт „Физикална и рехабилитационна медицина", необходими за осигуряване на медицински дейности по физикална и рехабилитационна медицина в обхвата на задължителното здравно осигуряване.

[19] Потребностите от легла за болнично лечение и медицински дейности в обхвата на медицинската специалност „Детска психиатрия" са планирани в рамките на леглата по медицинската специалност „Психиатрия" с ниво на компетентност в съответствие с утвърдения медицински стандарт „Психиатрия", в т.ч. конкретните потребности от легла за болнично лечение и медицински дейности, които се планират на регионално ниво съгласно Приложение № 33.

[20] Брой структури за медицински дейности в обхвата на медицинската специалност „Спешна медицина" от съответното ниво на компетентност, съгласно утвърдения медицински стандарт.

[21] Брой структури за медицински дейности в обхвата на медицинската специалност „Обща и клинична патология", съгласно утвърдения медицински стандарт, осъществявани в лечебни заведения за болнична помощ, които задължително разполагат с възможност за извършване на патоанатомични аутопсии съгласно медицински стандарт „Обща и клинична патология".

[22] Брой структури за медицински дейности в обхвата на медицинската специалност „Съдебна медицина", съгласно утвърдения медицински стандарт.

[23] Легла за болнично лечение и медицински дейности в обхвата на медицинската специалност „Физикална и рехабилитационна медицина", осъществявани в структури в болнични лечебни заведения за активно лечение, изискващи най-малко II ниво на компетентност, съгласно утвърдения медицински стандарт.

5. Област Плевен

5.1. Болнични легла за активно лечение

ОБЛАСТ ПЛЕВЕН												
Медицински дейности по видове	**НАСТОЯЩО СЪСТОЯНИЕ**						**КОНКРЕТНИ ПОТРЕБНОСТИ**					**Разлика с фактически използваните легла[6]**
	Брой разкрити легла в структури по нива на компетентност[1]				**Използ-ваемост (%)[2]**	**Фактически използвани легла[3]**	**Брой легла за медицински дейности по нива на компетентност[4]**				**Излишък (-) /недостиг (+) на разкрити легла[5]**	
	I	**II**	**III**	**Общо**			**I[7]**	**II[8]**	**P[9]**	**Общо**		
ОБЩО ЛЕГЛА ЗА АКТИВНО ЛЕЧЕНИЕ	**237**	**724**	**908**	**1869**	61%	**1138**	**505**	**533**	**506**	**1544**	**-325**	**406**
Интензивни легла		**19**	**70**	**89**	18%	**16**	**N/A**	**52**	**25**	**77**	**-12**	**61**
Анестезиология и интензивно лечение		19	70	89	18%	16	N/A	52	25	77	**-12**	**61**
Терапевтични легла	**126**	**479**	**350**	**955**	61%	**578**	**276**	**226**	**198**	**700**	**-255**	**122**
Вътрешни Болести – Непрофилирани[10]	28	-	32	60	193%	116				-	-60	-116
Гастроентерология[10]	5	58	25	88	33%	29		82		82	-6	53
Ендокринология и болести на обмяната[10]	8	42	15	65	27%	18	31	3	6	40	-25	22
Инфекциозни болести	-	-	20	20	53%	11	14	3	3	20	-	9
Кардиология[10]	25	115	60	200	32%	64	85	4	40	129	-71	65
Клинична алергология[10]	N/A	N/A	10	10	44%	4	N/A	N/A	10	10	-	6
Клинична имунология[10]	N/A	N/A	-	-	N/A	-	N/A	N/A	-	-	-	-
Клинична токсикология[10]	N/A	-	10	10	45%	5	N/A		7	7	-3	2
Клинична хематология[10]	-	-	55	55	99%	55	27		48	75	20	20
Кожни и венерически болести	-	-	12	12	49%	6	-	8	2	10	-2	4
Лъчелечение[11]	N/A	20	-	20	145%	29	N/A		20	20	-	-9
Медицинска онкология[11]	N/A	10	30	40	72%	29	N/A		38	38	-2	9
Нуклеарна медицина[11]	N/A	-	-	-	N/A	-	N/A	-	-	-	-	-
Нервни болести	35	96	61	192	63%	121	59	48	6	113	-79	-8
Нефрология[10]	14	17	20	51	33%	17	25	8	10	43	-8	26
Пневмология и фтизиатрия[10]	11	79	-	90	61%	55	35	42	8	85	-5	30
Ревматология[10]	-	42	-	42	50%	21		28		28	-14	7
Хирургични легла	**5**	**167**	**295**	**467**	63%	**296**	**35**	**170**	**195**	**400**	**-67**	**104**
Гръдна хирургия[12]	N/A	25	-	25	42%	11	N/A	-	14	14	-11	3
Детска хирургия[12]	-	16	-	16	0%	-	-	-	10	10	-6	10
Кардиохирургия	N/A	N/A	20	20	42%	8	N/A	N/A	20	20	-	12
Лицево-челюстна хирургия[12]	N/A	-	-	-	N/A	-	N/A	-	8	8	8	8
Неврохирургия[12]	N/A	-	20	20	43%	9	N/A	-	15	15	-5	6
Ортопедия и травматология[12]	-	17	87	104	81%	85	-	24	76	100	-4	15
Очни болести	-	5	12	17	31%	5	-	8	2	10	-7	5
Пластично-възстановителна хирургия[12]	N/A	10	-	10	75%	8	N/A		10	10	-	2
Съдова хирургия[12]	N/A	13	35	48	35%	17	N/A	15	7	22	-26	5
Урология[12]	-	3	50	53	54%	29	13	23	4	40	-13	11
Ушно-носно-гърлени болести	-	24	23	47	43%	20	8	19	3	30	-17	10
Хирургия[12]	5	54	48	107	99%	106	14	81	26	121	14	15
Педиатрични легла	**74**	**20**	**95**	**189**	76%	**143**	**115**	**36**	**76**	**227**	**38**	**84**

ОБЛАСТ ПЛЕВЕН												
Медицински дейности по видове	**НАСТОЯЩО СЪСТОЯНИЕ**						**КОНКРЕТНИ ПОТРЕБНОСТИ**					**Разлика с фактически използваните легла[6]**
	Брой разкрити легла в структури по нива на компетентност[1]				**Използ-ваемост (%)[2]**	**Фактически използвани легла[3]**	**Брой легла за медицински дейности по нива на компетентност[4]**				**Излишък (-) /недостиг (+) на разкрити легла[5]**	
	I	**II**	**III**	**Общо**			**I[7]**	**II[8]**	**P[9]**	**Общо**		
Неонатология[13]	10	10	35	55	63%	35	29	15	13	57	2	22
Педиатрия[14], в т.ч.:	64	6	-	70	99%	69	86	21	63	170	100	101
Детска гастроентерология[14,15]	N/A	N/A	7	7	59%	4	N/A	N/A	5	5	-2	1
Детска ендокринология и болести на обмяната[14,15]	N/A	N/A	7	7	35%	2	N/A	N/A	11	11	4	9
Детска кардиология[14,15]	N/A	N/A	-	4	0%	-	N/A	N/A	12	12	8	12
Детска клинична хематология и онкология[14,15]	N/A	N/A	7	7	9%	1	N/A	N/A	13	13	6	12
Детска неврология[14,15]	N/A	N/A	10	10	0%	-	N/A	N/A	4	4	-6	4
Детска нефрология и хемодиализа[14,15]	N/A	N/A	7	7	24%	2	N/A	N/A	5	5	-2	3
Детска пневмология и фтизиатрия[14,15]	N/A	N/A	22	22	136%	30	N/A	N/A	9	9	-13	-21
Детска ревматология[14,15]	N/A	N/A	-	-	N/A	-	N/A	N/A	4	4	4	4
Акушеро-гинекологични легла[16]	**32**	**39**	**98**	**169**	62%	**105**	**79**	**49**	**12**	**140**	**-29**	**35**

5.2. Болнични легла за дългосрочни грижи

ОБЛАСТ ПЛЕВЕН												
Медицински дейности по видове	**НАСТОЯЩО СЪСТОЯНИЕ**						**КОНКРЕТНИ ПОТРЕБНОСТИ**					**Разлика с фактически използваните легла[6]**
	Брой разкрити легла в структури по нива на компетентност[1]				**Използ-ваемост (%)[2]**	**Фактически използвани легла[3]**	**Брой легла за медицински дейности по нива на компетентност[4]**				**Излишък (-) /недостиг (+) на разкрити легла[5]**	
	I	**II**	**III**	**Общо**			**I[7]**	**II[8]**	**P[9]**	**Общо**		
За продължително лечение	238			238	0%	-	240			240	2	240
За палиативни грижи	-			-	N/A	-	31			31	31	31

5.3. Болнични легла за рехабилитация

ОБЛАСТ ПЛЕВЕН												
Медицински дейности по Физикална и рехабилитационна медицина	**НАСТОЯЩО СЪСТОЯНИЕ**						**КОНКРЕТНИ ПОТРЕБНОСТИ**					**Разлика с фактически използваните легла[6]**
	Брой разкрити легла в структури по нива на компетентност[1]				**Използ-ваемост (%)[2]**	**Фактически използвани легла[3]**	**Брой легла за медицински дейности по нива на компетентност[4]**				**Излишък (-) /недостиг (+) на разкрити легла[5]**	
	I	**II**	**III**	**Общо**			**I[7]**	**II[8, 23]**	**P[9]**	**Общо**		
Физикална и рехабилитационна медицина[17], в т. ч.:	-	63	25	88	64%	56	110			110	22	54
за медицински дейности по физикална и рехабилитационна медицина в обхвата на задължителното здравно осигуряване[18]	-	-	-	-	N/A	-	-	71	-	71	71	71

5.4. Психиатрични болнични легла

ОБЛАСТ ПЛЕВЕН												
Медицински дейности по Психиатрия[19]	**НАСТОЯЩО СЪСТОЯНИЕ**						**КОНКРЕТНИ ПОТРЕБНОСТИ**					
	Брой разкрити легла в структури по нива на компетентност[1]				**Използ-ваемост (%)[2]**	**Фактически използвани легла[3]**	**Брой легла за медицински дейности по нива на компетентност[4]**				**Излишък (-) /недостиг (+) на разкрити легла[5]**	**Разлика с фактически използваните легла[6]**
	I	**II**	**III**	**Общо**			**I[7]**	**II[8]**	**P[9]**	**Общо**		
Психиатрия, в т.ч.:	-	35	72	107	82%	88	-	107	-	107	-	19
Детска психиатрия	-				N/A		-	-	-	-	-	-

5.5. Други медицински дейности

ОБЛАСТ ПЛЕВЕН					
БРОЙ СТРУКТУРИ ПО СПЕШНА МЕДИЦИНА[20]		**БРОЙ СТРУКТУРИ ПО ОБЩА И КЛИНИЧНА ПАТОЛОГИЯ[21]**		**БРОЙ СТРУКТУРИ ПО СЪДЕБНА МЕДИЦИНА[22]**	
Настоящо състояние	**Конкретни потребности**	**Настоящо състояние**	**Конкретни потребности**	**Настоящо състояние**	**Конкретни потребности**
1	1	4	1	1	1

Забележки:

[1] Легла за болнично лечение и медицински дейности в структури, съгласно Правилника за устройството, дейността и вътрешния ред на лечебното заведение и посочени в Областните здравни карти.

[2] Изчислена на база разкрити към 31.12.2017 г. болнични легла (по данни на РЗИ) за брой преминали болни и брой отчетени леглодни.

[3] Болнични легла, които са заети 365 дни в годината. (По данни на РЗИ за брой преминали болни и брой отчетени леглодни).

[4] Легла за болнично лечение и медицински дейности, изискващи минимум посоченото ниво на компетентност, осъществявани в структури с ниво на компетентност в съответствие с утвърдените медицински стандарти.

[5] Разлика между общият брой на разкритите легла и определените конкретни потребности от общ брой легла за изпълнение на медицински дейности.

[6] Разлика между определените конкретни потребности от общ брой легла за изпълнение на медицински дейности и общият брой на фактически използваните легла.

[7] Легла за болнично лечение и медицински дейности, изискващи минимум I ниво на компетентност (включват легла в структури от I, II или III ниво на компетентност) в съответствие с утвърдените медицински стандарти

[8] Легла за болнично лечение и медицински дейности, изискващи минимум II ниво на компетентност (включват легла в структури от II или III ниво на компетентност) в съответствие с утвърдените медицински стандарти, както и легла в структури от I ниво на компетентност, в които е допустимо осъществяване на дейност от II ниво на компетентност в условия на спешност.

[9] Легла за болнично лечение и медицински дейности, които се планират на регионално ниво (включват легла в структури с ниво на компетентност, съгласно Приложение № 33), както и легла в структури от I или II ниво на компетентност, в които е допустимо осъществяване на дейност от по-високо ниво на компетентност с регионално значение в условия на спешност.

[10] Легла за болнично лечение и медицински дейности, разкрити в структури по вътрешни болести, за които в Правилника за устройството, дейността и вътрешния ред на лечебното заведение не е посочен вида на осъществяваната медицинска дейност. Потребностите от медицински дейности, осъществявани на легла по вътрешни болести – непрофилирани са планирани в рамките на леглата за медицински дейности по посочените медицински специалности и могат да се осъществяват в структури по медицинската специалност „Вътрешни болести" или в структури по съответната медицинска специалност, в съответствие с утвърдените медицински стандарти.

[11] Легла за болнично лечение и медицински дейности в обхвата на посочените медицински специалности само за нуждите на лечение с непрекъснат болничен престой над 24 часа (1 леглоден).

[12] Легла за болнично лечение и медицински дейности в обхвата на посочените медицински специалности, осъществявани в структури с хирургични легла по съответната или друга медицинска специалност с ниво на компетентност в съответствие с утвърдените медицински стандарти.

[13] Легла за болнично лечение и медицински дейности в обхвата на медицинската специалност „Неонатология", осъществявани в структури по медицинските специалности „Неонатология" или „Акушерство и гинекология" с ниво на компетентност в съответствие с утвърдените медицински стандарти.

[14] Легла за болнично лечение и медицински дейности в обхвата на медицинската специалност „Педиатрия" или останалите посочени медицински специалности, осъществявани в структури с ниво на компетентност в съответствие с утвърдения медицински стандарт „Педиатрия".

[15] Потребностите от легла за болнично лечение и медицински дейности в обхвата на посочените медицински специалности са планирани в рамките на леглата по медицинската специалност „Педиатрия" от I, II или III ниво на компетентност в съответствие с утвърдения медицински стандарт „Педиатрия", в т.ч. конкретните потребности от легла за болнично лечение и медицински дейности, които се планират на регионално ниво съгласно Приложение № 33.

[16] Легла за болнично лечение и медицински дейности в обхвата на медицинската специалност „Акушерство и гинекология", осъществявани в структури по медицинската специалност „Акушерство и гинекология", в рамките на които могат да се изпълняват конкретни медицински дейности в обхвата на специалността – гинекология, патологична бременност, акушерство, репродуктивна медицина и др.

[17] Легла за болнично лечение и медицински дейности в обхвата на медицинската специалност „Физикална и рехабилитационна медицина", осъществявани в структури от I, II или III ниво на компетентност в съответствие с утвърдения медицински стандарт „Физикална и рехабилитационна медицина"

[18] Легла за болнично лечение и медицински дейности в обхвата на медицинската специалност „Физикална и рехабилитационна медицина", осъществявани в структури от II или III ниво на компетентност в съответствие с утвърдения медицински стандарт „Физикална и рехабилитационна медицина", необходими за осигуряване на медицински дейности по физикална и рехабилитационна медицина в обхвата на задължителното здравно осигуряване.

[19] Потребностите от легла за болнично лечение и медицински дейности в обхвата на медицинската специалност „Детска психиатрия" са планирани в рамките на леглата по медицинската специалност „Психиатрия" с ниво на компетентност в съответствие с утвърдения медицински стандарт „Психиатрия", в т.ч. конкретните потребности от легла за болнично лечение и медицински дейности, които се планират на регионално ниво съгласно Приложение № 33.

[20] Брой структури за медицински дейности в обхвата на медицинската специалност „Спешна медицина" от съответното ниво на компетентност, съгласно утвърдения медицински стандарт.

[21] Брой структури за медицински дейности в обхвата на медицинската специалност „Обща и клинична патология", съгласно утвърдения медицински стандарт, осъществявани в лечебни заведения за болнична помощ, които задължително разполагат с възможност за извършване на патоанатомични аутопсии съгласно медицински стандарт „Обща и клинична патология".

[22] Брой структури за медицински дейности в обхвата на медицинската специалност „Съдебна медицина", съгласно утвърдения медицински стандарт.

[23] Легла за болнично лечение и медицински дейности в обхвата на медицинската специалност „Физикална и рехабилитационна медицина", осъществявани в структури в болнични лечебни заведения за активно лечение, изискващи най-малко II ниво на компетентност, съгласно утвърдения медицински стандарт.

6. Общо за Северозападен район (NUTS 2)

6.1. Болнични легла за активно лечение

СЕВЕРОЗАПАДЕН РАЙОН (NUTS 2)												
Медицински дейности по видове	**НАСТОЯЩО СЪСТОЯНИЕ**						**КОНКРЕТНИ ПОТРЕБНОСТИ**					**Разлика с фактически използваните легла[6]**
	Брой разкрити легла в структури по нива на компетентност[1]				**Използ-ваемост (%)[2]**	**Фактически използвани легла[3]**	**Брой легла за медицински дейности по нива на компетентност[4]**				**Излишък (-) /недостиг (+) на разкрити легла[5]**	
	I	**II**	**III**	**Общо**			**I[7]**	**II[8]**	**P[9]**	**Общо**		
ОБЩО ЛЕГЛА ЗА АКТИВНО ЛЕЧЕНИЕ	**596**	**2651**	**1174**	**4421**	62%	**2732**	**1347**	**1572**	**781**	**3700**	**-721**	968
Интензивни легла	**-**	**95**	**79**	**174**	28%	**48**	**N/A**	**118**	**49**	**167**	**-7**	119
Анестезиология и интензивно лечение	-	95	79	174	28%	48	N/A	118	49	167	-7	119
Терапевтични легла	**260**	**1561**	**569**	**2390**	64%	**1530**	**804**	**698**	**429**	**1931**	**-459**	401
Вътрешни Болести – Непрофилирани[10]	46	95	32	173	105%	182	-	-	-	-	-173	-182
Гастроентерология[10]	6	141	25	172	45%	77	-	158	-	158	-14	81
Ендокринология и болести на обмяната[10]	24	92	15	131	38%	50	83	9	6	98	-33	48
Инфекциозни болести	-	53	20	73	69%	50	68	9	3	80	7	30
Кардиология[10]	61	194	214	469	45%	210	232	13	94	339	-130	129
Клинична алергология[10]	N/A	N/A	10	10	44%	4	N/A	N/A	10	10	-	6
Клинична имунология[10]	N/A	N/A	-	-	N/A	-	N/A	N/A	-	-	-	-
Клинична токсикология[10]	N/A	1	10	11	41%	5	N/A	-	7	7	-4	2
Клинична хематология[10]	6	15	55	76	92%	70	41	-	61	102	26	32
Кожни и венерически болести	-	28	12	40	82%	33	-	38	2	40	-	7
Лъчелечение[11]	N/A	74	-	74	107%	79	N/A	-	74	74	-	-5
Медицинска онкология[11]	N/A	50	30	80	69%	55	N/A	-	73	73	-7	18
Нуклеарна медицина[11]	N/A	-	-	-	N/A	-	N/A	-	-	-	-	-
Нервни болести	54	402	61	517	70%	364	189	178	6	373	-144	9
Нефрология[10]	25	61	20	106	48%	51	53	30	10	93	-13	42
Пневмология и фтизиатрия[10]	36	310	65	411	68%	278	138	226	83	447	36	169
Ревматология[10]	2	45	-	47	49%	23	-	37	-	37	-10	14
Хирургични легла	**34**	**668**	**305**	**1007**	61%	**617**	**82**	**505**	**215**	**802**	**-205**	185
Гръдна хирургия[12]	N/A	25	-	25	42%	11	N/A	-	14	14	-11	3
Детска хирургия[12]	-	18	-	18	5%	1	-	-	11	11	-7	10
Кардиохирургия	N/A	N/A	20	20	42%	8	N/A	N/A	20	20	-	12
Лицево-челюстна хирургия[12]	N/A	-	-	-	N/A	-	N/A	-	8	8	8	8
Неврохирургия[12]	N/A	-	20	20	43%	9	N/A	-	15	15	-5	6
Ортопедия и травматология[12]	7	90	97	194	75%	145	-	97	82	179	-15	34
Очни болести	-	33	12	45	36%	16	-	22	2	24	-21	8
Пластично-възстановителна хирургия[12]	N/A	10	-	10	75%	8	N/A	-	10	10	-	2
Съдова хирургия[12]	N/A	53	35	88	40%	35	N/A	31	14	45	-43	10
Урология[12]	-	42	50	92	47%	43	20	40	10	70	-22	27
Ушно-носно-гърлени болести	-	64	23	87	48%	42	17	39	3	59	-28	17
Хирургия[12]	27	333	48	408	73%	300	45	276	26	347	-61	47

СЕВЕРОЗАПАДЕН РАЙОН (NUTS 2)												
Медицински дейности по видове	**НАСТОЯЩО СЪСТОЯНИЕ**						**КОНКРЕТНИ ПОТРЕБНОСТИ**					**Разлика с фактически използваните легла[6]**
	Брой разкрити легла в структури по нива на компетентност[1]				**Използ-ваемост (%)[2]**	**Фактически използвани легла[3]**	**Брой легла за медицински дейности по нива на компетентност[4]**				**Излишък (-) /недостиг (+) на разкрити легла[5]**	
	I	**II**	**III**	**Общо**			**I[7]**	**II[8]**	**P[9]**	**Общо**		
Неонатология[13]	38	53	35	126	58%	73	80	37	13	130	4	57
Педиатрия[14], в т.ч.:	196	80	28	304	70%	214	215	105	63	383	79	169
Детска гастроентерология[14,15]	N/A	N/A	7	7	59%	4	N/A	N/A	5	5	-2	1
Детска ендокринология и болести на обмяната[14,15]	N/A	N/A	7	7	35%	2	N/A	N/A	11	11	4	9
Детска кардиология[14,15]	N/A	N/A	-	4	0%	-	N/A	N/A	12	12	8	12
Детска клинична хематология и онкология[14,15]	N/A	N/A	7	7	9%	1	N/A	N/A	13	13	6	12
Детска неврология[14,15]	N/A	N/A	10	10	0%	-	N/A	N/A	4	4	-6	4
Детска нефрология и хемодиализа[14,15]	N/A	N/A	7	7	24%	2	N/A	N/A	5	5	-2	3
Детска пневмология и фтизиатрия[14,15]	N/A	N/A	22	22	136%	30	N/A	N/A	9	9	-13	-21
Детска ревматология[14,15]	N/A	N/A	-	-	N/A	-	N/A	N/A	4	4	4	4
Акушеро-гинекологични легла[16]	**68**	**190**	**98**	**356**	60%	**212**	**166**	**109**	**12**	**287**	**-69**	75

6.2. Болнични легла за дългосрочни грижи

СЕВЕРОЗАПАДЕН РАЙОН (NUTS 2)												
Медицински дейности по видове	**НАСТОЯЩО СЪСТОЯНИЕ**						**КОНКРЕТНИ ПОТРЕБНОСТИ**					**Разлика с фактически използваните легла[6]**
	Брой разкрити легла в структури по нива на компетентност[1]				**Използ-ваемост (%)[2]**	**Фактически използвани легла[3]**	**Брой легла за медицински дейности по нива на компетентност[4]**				**Излишък (-) /недостиг (+) на разкрити легла[5]**	
	I	**II**	**III**	**Общо**			**I[7]**	**II[8]**	**P[9]**	**Общо**		
За продължително лечение	471			471	3%	14	588			588	117	574
За палиативни грижи	25			25	58%	15	96			96	71	81

6.3. Болнични легла за рехабилитация

СЕВЕРОЗАПАДЕН РАЙОН (NUTS 2)												
Медицински дейности по Физикална и рехабилитационна медицина	**НАСТОЯЩО СЪСТОЯНИЕ**						**КОНКРЕТНИ ПОТРЕБНОСТИ**					**Разлика с фактически използваните легла[6]**
	Брой разкрити легла в структури по нива на компетентност[1]				**Използ-ваемост (%)[2]**	**Фактически използвани легла[3]**	**Брой легла за медицински дейности по нива на компетентност[4]**				**Излишък (-) /недостиг (+) на разкрити легла[5]**	
	I	**II**	**III**	**Общо**			**I[7]**	**II[8, 23]**	**P[9]**	**Общо**		
Физикална и рехабилитационна медицина[17], в т. ч.:	10	391	37	438	77%	337	465			465	27	128
за медицински дейности по физикална и рехабилитационна медицина в обхвата на задължителното здравно осигуряване[18]	-	-	-	-	N/A	-	-	186	134	320	320	320

6.4. Психиатрични болнични легла

СЕВЕРОЗАПАДЕН РАЙОН (NUTS 2)												
Медицински дейности по Психиатрия[19]	**НАСТОЯЩО СЪСТОЯНИЕ**						**КОНКРЕТНИ ПОТРЕБНОСТИ**					
	Брой разкрити легла в структури по нива на компетентност[1]				**Използ-ваемост (%)[2]**	**Фактически използвани легла[3]**	**Брой легла за медицински дейности по нива на компетентност[4]**				**Излишък (-) /недостиг (+) на разкрити легла[5]**	**Разлика с фактически използваните легла[6]**
	I	**II**	**III**	**Общо**			**I[7]**	**II[8]**	**P[9]**	**Общо**		
Психиатрия, в т.ч.:	320	95	112	527	88%	466	-	220	307	527	-	61
Детска психиатрия	-	-	-	-	N/A		-	-	-	-	-	-

6.5. Други медицински дейности

СЕВЕРОЗАПАДЕН РАЙОН (NUTS 2)					
БРОЙ СТРУКТУРИ БЕЗ ЛЕГЛА ПО СПЕШНА МЕДИЦИНА[20]		**БРОЙ СТРУКТУРИ БЕЗ ЛЕГЛА ПО ОБЩА И КЛИНИЧНА ПАТОЛОГИЯ[21]**		**БРОЙ СТРУКТУРИ БЕЗ ЛЕГЛА ПО СЪДЕБНА МЕДИЦИНА[22]**	
Настоящо състояние	**Конкретни потребности**	**Настоящо състояние**	**Конкретни потребности**	**Настоящо състояние**	**Конкретни потребности**
5	5	12	5	5	5

Забележки:

[1] Легла за болнично лечение и медицински дейности в структури, съгласно Правилника за устройството, дейността и вътрешния ред на лечебното заведение и посочени в Областните здравни карти.

[2] Изчислена на база разкрити към 31.12.2017 г. болнични легла (по данни на РЗИ) за брой преминали болни и брой отчетени леглодни.

[3] Болнични легла, които са заети 365 дни в годината. (По данни на РЗИ за брой преминали болни и брой отчетени леглодни).

[4] Легла за болнично лечение и медицински дейности, изискващи минимум посоченото ниво на компетентност, осъществявани в структури с ниво на компетентност в съответствие с утвърдените медицински стандарти.

[5] Разлика между общият брой на разкритите легла и определените конкретни потребности от общ брой легла за изпълнение на медицински дейности.

[6] Разлика между определените конкретни потребности от общ брой легла за изпълнение на медицински дейности и общият брой на фактически използваните легла.

[7] Легла за болнично лечение и медицински дейности, изискващи минимум I ниво на компетентност (включват легла в структури от I, II или III ниво на компетентност) в съответствие с утвърдените медицински стандарти

[8] Легла за болнично лечение и медицински дейности, изискващи минимум II ниво на компетентност (включват легла в структури от II или III ниво на компетентност) в съответствие с утвърдените медицински стандарти, както и легла в структури от I ниво на компетентност, в които е допустимо осъществяване на дейност от II ниво на компетентност в условия на спешност.

[9] Легла за болнично лечение и медицински дейности, които се планират на регионално ниво (включват легла в структури с ниво на компетентност, съгласно Приложение № 33), както и легла в структури от I или II ниво на компетентност, в които е допустимо осъществяване на дейност от по-високо ниво на компетентност с регионално значение в условия на спешност.

[10] Легла за болнично лечение и медицински дейности, разкрити в структури по вътрешни болести, за които в Правилника за устройството, дейността и вътрешния ред на лечебното заведение не е посочен вида на осъществяваната медицинска дейност. Потребностите от медицински дейности, осъществявани на легла по вътрешни болести – непрофилирани са планирани в рамките на леглата за медицински дейности по посочените медицински специалности и могат да се осъществяват в структури по медицинската специалност „Вътрешни болести" или в структури по съответната медицинска специалност, в съответствие с утвърдените медицински стандарти.

[11] Легла за болнично лечение и медицински дейности в обхвата на посочените медицински специалности само за нуждите на лечение с непрекъснат болничен престой над 24 часа (1 леглоден).

[12] Легла за болнично лечение и медицински дейности в обхвата на посочените медицински специалности, осъществявани в структури с хирургични легла по съответната или друга медицинска специалност с ниво на компетентност в съответствие с утвърдените медицински стандарти.

[13] Легла за болнично лечение и медицински дейности в обхвата на медицинската специалност „Неонатология", осъществявани в структури по медицинските специалности „Неонатология" или „Акушерство и гинекология" с ниво на компетентност в съответствие с утвърдените медицински стандарти.

[14] Легла за болнично лечение и медицински дейности в обхвата на медицинската специалност „Педиатрия" или останалите посочени медицински специалности, осъществявани в структури с ниво на компетентност в съответствие с утвърдения медицински стандарт „Педиатрия".

[15] Потребностите от легла за болнично лечение и медицински дейности в обхвата на посочените медицински специалности са планирани в рамките на леглата по медицинската специалност „Педиатрия" от I, II или III ниво на компетентност в съответствие с утвърдения медицински стандарт „Педиатрия", в т.ч. конкретните потребности от легла за болнично лечение и медицински дейности, които се планират на регионално ниво съгласно Приложение № 33.

[16] Легла за болнично лечение и медицински дейности в обхвата на медицинската специалност „Акушерство и гинекология", осъществявани в структури по медицинската специалност „Акушерство и гинекология", в рамките на които могат да се изпълняват конкретни медицински дейности в обхвата на специалността – гинекология, патологична бременност, акушерство, репродуктивна медицина и др.

[17] Легла за болнично лечение и медицински дейности в обхвата на медицинската специалност „Физикална и рехабилитационна медицина", осъществявани в структури от I, II или III ниво на компетентност в съответствие с утвърдения медицински стандарт „Физикална и рехабилитационна медицина"

[18] Легла за болнично лечение и медицински дейности в обхвата на медицинската специалност „Физикална и рехабилитационна медицина", осъществявани в структури от II или III ниво на компетентност в съответствие с утвърдения медицински стандарт „Физикална и рехабилитационна медицина", необходими за осигуряване на медицински дейности по физикална и рехабилитационна медицина в обхвата на задължителното здравно осигуряване.

[19] Потребностите от легла за болнично лечение и медицински дейности в обхвата на медицинската специалност „Детска психиатрия" са планирани в рамките на леглата по медицинската специалност „Психиатрия" с ниво на компетентност в съответствие с утвърдения медицински стандарт „Психиатрия", в т.ч. конкретните потребности от легла за болнично лечение и медицински дейности, които се планират на регионално ниво съгласно Приложение № 33.

[20] Брой структури за медицински дейности в обхвата на медицинската специалност „Спешна медицина" от съответното ниво на компетентност, съгласно утвърдения медицински стандарт.

[21] Брой структури за медицински дейности в обхвата на медицинската специалност „Обща и клинична патология", съгласно утвърдения медицински стандарт, осъществявани в лечебни заведения за болнична помощ, които задължително разполагат с възможност за извършване на патоанатомични аутопсии съгласно медицински стандарт „Обща и клинична патология".

[22] Брой структури за медицински дейности в обхвата на медицинската специалност „Съдебна медицина", съгласно утвърдения медицински стандарт.

[23] Легла за болнично лечение и медицински дейности в обхвата на медицинската специалност „Физикална и рехабилитационна медицина", осъществявани в структури в болнични лечебни заведения за активно лечение, изискващи най-малко II ниво на компетентност, съгласно утвърдения медицински стандарт.

Приложение № 32 към т. I, подточка 5

II. Анализ на състоянието в болничната помощ в Северен централен район (NUTS 2)

1. Област Велико Търново

1.1. Болнични легла за активно лечение

ОБЛАСТ ВЕЛИКО ТЪРНОВО												
Медицински дейности по видове	**НАСТОЯЩО СЪСТОЯНИЕ**						**КОНКРЕТНИ ПОТРЕБНОСТИ**					
	Брой разкрити легла в структури по нива на компетентност[1]				**Използваемост (%)[2]**	**Фактически използвани легла[3]**	**Брой легла за медицински дейности по нива на компетентност[4]**				**Излишък (-) /недостиг (+) на разкрити легла[5]**	**Разлика с фактически използваните легла[6]**
	I	**II**	**III**	**Общо**			**I[7]**	**II[8]**	**P[9]**	**Общо**		
ОБЩО ЛЕГЛА ЗА АКТИВНО ЛЕЧЕНИЕ	**134**	**580**	**232**	**946**	**67%**	**633**	**344**	**373**	**203**	**920**	**-26**	**287**
Интензивни легла	**6**	**21**	**10**	**37**	**43%**	**16**	**N/A**	**30**	**10**	**40**	**3**	**24**
Анестезиология и интензивно лечение	6	21	10	37	43%	16	N/A	30	10	40	3	24
Терапевтични легла	**85**	**336**	**113**	**534**	**71%**	**378**	**231**	**165**	**108**	**504**	**-30**	**126**
Вътрешни Болести – Непрофилирани[10]	-	15	-	15	65%	10	-	-	-	-	-15	-10
Гастроентерология[10]	-	39	-	39	73%	28	-	39	-	39	0	11
Ендокринология и болести на обмяната[10]	14	8	-	22	75%	16	21	2	-	23	1	7
Инфекциозни болести	10	13	-	23	64%	15	19	1	-	20	-3	5
Кардиология[10]	11	30	79	120	69%	83	80	3	33	116	-4	33
Клинична алергология[10]	N/A	N/A	-	-	N/A	-	-	-	-	-	-	-
Клинична имунология[10]	N/A	N/A	-	-	N/A	-	-	-	-	-	-	-
Клинична токсикология[10]	N/A	-	-	-	N/A	-	-	-	-	-	-	-
Клинична хематология[10]	1	8	-	9	62%	6	3	6	-	9	0	3
Кожни и венерически болести	-	10	-	10	115%	11	-	13	-	13	3	2
Лъчелечение[11]	N/A	-	34	34	91%	31	-	-	34	34	0	3
Медицинска онкология[11]	N/A	52	-	52	28%	14	-	-	25	25	-27	11
Нуклеарна медицина[11]	N/A	-	-	-	N/A	-	-	-	1	1	1	1
Нервни болести	-	91	-	91	73%	67	50	39	-	89	-2	22
Нефрология[10]	7	16	-	23	70%	16	16	6	-	22	-1	6
Пневмология и фтизиатрия[10]	41	49	-	90	87%	78	42	52	15	109	19	31
Ревматология[10]	1	5	-	6	34%	2	-	4		4	-2	2
Хирургични легла	**6**	**140**	**54**	**200**	**60%**	**120**	**15**	**121**	**37**	**173**	**-27**	**53**
Гръдна хирургия[12]	N/A	14	-	14	20%	3	-	-	5	5	-9	2
Детска хирургия[12]	-	-	-	-	N/A	-	-	-	-	0	0	0
Кардиохирургия	N/A	N/A	-	-	N/A	-	-	-	-	0	0	0
Лицево-челюстна хирургия[12]	N/A	-	-	-	N/A	-	-	-	-	0	0	0
Неврохирургия[12]	N/A	14	-	14	61%	9	-	-	11	11	-3	2
Ортопедия и травматология[12]	-	-	22	22	83%	18	-	22	2	24	2	6
Очни болести	-	15	-	15	53%	8	-	10	5	15	0	7
Пластично-възстановителна хирургия[12]	N/A	-	-	-	N/A	-	-	-	-	0	0	0
Съдова хирургия[12]	N/A	12	-	12	81%	10	-	11	2	13	1	3

ОБЛАСТ ВЕЛИКО ТЪРНОВО												
Медицински дейности по видове	**НАСТОЯЩО СЪСТОЯНИЕ**						**КОНКРЕТНИ ПОТРЕБНОСТИ**					
	Брой разкрити легла в структури по нива на компетентност[1]				**Използ-ваемост (%)[2]**	**Фактически използвани легла[3]**	**Брой легла за медицински дейности по нива на компетентност[4]**				**Излишък (-) /недостиг (+) на разкрити легла[5]**	**Разлика с фактически използваните легла[6]**
	I	**II**	**III**	**Общо**			**I[7]**	**II[8]**	**P[9]**	**Общо**		
Урология[12]	-	21	-	21	48%	10	4	8	2	14	-7	4
Ушно-носно-гърлени болести	-	6	-	6	66%	4	1	8	2	11	5	7
Хирургия[12]	6	58	32	96	61%	59	10	62	8	80	-16	21
Педиатрични легла	**37**	**37**	**31**	**105**	**80%**	**84**	**69**	**39**	**26**	**134**	**29**	**50**
Неонатология[13]	8	17	-	25	79%	20	17	9	2	28	3	8
Педиатрия[14], в т.ч.:	29	20	31	80	81%	64	52	30	24	106	26	42
Детска гастроентерология[14,15]	N/A	N/A	-	-	N/A	-	-	-	2	2	2	2
Детска ендокринология и болести на обмяната[14,15]	N/A	N/A	-	-	N/A	-	-	-	5	5	5	5
Детска кардиология[14,15]	N/A	N/A	-	-	N/A	-	-	-	6	6	6	6
Детска клинична хематология и онкология[14,15]	N/A	N/A	-	-	N/A	-	-	-	1	1	1	1
Детска неврология[14,15]	N/A	N/A	-	-	N/A	-	-	-	2	2	2	2
Детска нефрология и хемодиализа[14,15]	N/A	N/A	-	-	N/A	-	-	-	2	2	2	2
Детска пневмология и фтизиатрия[14,15]	N/A	N/A	-	-	N/A	-	-	-	4	4	4	4
Детска ревматология[14,15]	N/A	N/A	-	-	N/A	-	-	-	2	2	2	2
Акушеро-гинекологични легла[16]	**-**	**46**	**24**	**70**	**51%**	**35**	**29**	**18**	**22**	**69**	**-1**	**34**

1.2. Болнични легла за дългосрочни грижи

ОБЛАСТ ВЕЛИКО ТЪРНОВО												
Медицински дейности по видове	**НАСТОЯЩО СЪСТОЯНИЕ**						**КОНКРЕТНИ ПОТРЕБНОСТИ**					
	Брой разкрити легла в структури по нива на компетентност[1]				**Използ-ваемост (%)[2]**	**Фактически използвани легла[3]**	**Брой легла за медицински дейности по нива на компетентност[4]**				**Излишък (-) /недостиг (+) на разкрити легла[5]**	**Разлика с фактически използваните легла[6]**
	I	**II**	**III**	**Общо**			**I[7]**	**II[8]**	**P[9]**	**Общо**		
За продължително лечение	66			66	0,3%	0,20	147			147	81	147
За палиативни грижи	8			8	4%	0,34	30			30	22	30

1.3. Болнични легла за рехабилитация

ОБЛАСТ ВЕЛИКО ТЪРНОВО												
Медицински дейности по Физикална и рехабилитационна медицина	**НАСТОЯЩО СЪСТОЯНИЕ**						**КОНКРЕТНИ ПОТРЕБНОСТИ**					
	Брой разкрити легла в структури по нива на компетентност[1]				**Използ-ваемост (%)[2]**	**Фактически използвани легла[3]**	**Брой легла за медицински дейности по нива на компетентност[4]**				**Излишък (-) /недостиг (+) на разкрити легла[5]**	**Разлика с фактически използваните легла[6]**
	I	**II**	**III**	**Общо**			**I[7]**	**II[8, 23]**	**P[9]**	**Общо**		
Физикална и рехабилитационна медицина[17], в т. ч.:	-	305	17	322	43%	137	322			322	0	185
за медицински дейности по физикална и рехабилитационна медицина в обхвата на задължителното здравно осигуряване[18]	-	-	-	-	N/A	-	-	45	91	136	136	136

1.4. Психиатрични болнични легла

ОБЛАСТ ВЕЛИКО ТЪРНОВО												
Медицински дейности по Психиатрия[19]	**НАСТОЯЩО СЪСТОЯНИЕ**						**КОНКРЕТНИ ПОТРЕБНОСТИ**					
	Брой разкрити легла в структури по нива на компетентност[1]				**Използ-ваемост (%)[2]**	**Фактически използвани легла[3]**	**Брой легла за медицински дейности по нива на компетентност[4]**				**Излишък (-) /недостиг (+) на разкрити легла[5]**	**Разлика с фактически използваните легла[6]**
	I	**II**	**III**	**Общо**			**I[7]**	**II[8]**	**P[9]**	**Общо**		
Психиатрия, в т.ч.:	-	120	80	200	87%	174	-	60	140	200	0	26
Детска психиатрия	-	-	-	-	N/A	-	-	-	-	-	-	-

1.5. Други медицински дейности

ОБЛАСТ ВЕЛИКО ТЪРНОВО					
БРОЙ СТРУКТУРИ ПО СПЕШНА МЕДИЦИНА[20]		**БРОЙ СТРУКТУРИ ПО ОБЩА И КЛИНИЧНА ПАТОЛОГИЯ[21]**		**БРОЙ СТРУКТУРИ ПО СЪДЕБНА МЕДИЦИНА[22]**	
Настоящо състояние	**Конкретни потребности**	**Настоящо състояние**	**Конкретни потребности**	**Настоящо състояние**	**Конкретни потребности**
1	1	4	1	1	1

Забележки:

[1] Легла за болнично лечение и медицински дейности в структури, съгласно Правилника за устройството, дейността и вътрешния ред на лечебното заведение и посочени в Областните здравни карти.

[2] Изчислена на база разкрити към 31.12.2017 г. болнични легла (по данни на РЗИ) за брой преминали болни и брой отчетени леглодни.

[3] Болнични легла, които са заети 365 дни в годината. (По данни на РЗИ за брой преминали болни и брой отчетени леглодни).

[4] Легла за болнично лечение и медицински дейности, изискващи минимум посоченото ниво на компетентност, осъществявани в структури с ниво на компетентност в съответствие с утвърдените медицински стандарти.

[5] Разлика между общият брой на разкритите легла и определените конкретни потребности от общ брой легла за изпълнение на медицински дейности.

[6] Разлика между определените конкретни потребности от общ брой легла за изпълнение на медицински дейности и общият брой на фактически използваните легла.

[7] Легла за болнично лечение и медицински дейности, изискващи минимум I ниво на компетентност (включват легла в структури от I, II или III ниво на компетентност) в съответствие с утвърдените медицински стандарти

[8] Легла за болнично лечение и медицински дейности, изискващи минимум II ниво на компетентност (включват легла в структури от II или III ниво на компетентност) в съответствие с утвърдените медицински стандарти, както и легла в структури от I ниво на компетентност, в които е допустимо осъществяване на дейност от II ниво на компетентност в условия на спешност.

[9] Легла за болнично лечение и медицински дейности, които се планират на регионално ниво (включват легла в структури с ниво на компетентност, съгласно Приложение № 33), както и легла в структури от I или II ниво на компетентност, в които е допустимо осъществяване на дейност от по-високо ниво на компетентност с регионално значение в условия на спешност.

[10] Легла за болнично лечение и медицински дейности, разкрити в структури по вътрешни болести, за които в Правилника за устройството, дейността и вътрешния ред на лечебното заведение не е посочен вида на осъществяваната медицинска дейност. Потребностите от медицински дейности, осъществявани на легла по вътрешни болести – непрофилирани са планирани в рамките на леглата за медицински дейности по посочените медицински специалности и могат да се осъществяват в структури по медицинската специалност „Вътрешни болести" или в структури по съответната медицинска специалност, в съответствие с утвърдените медицински стандарти.

[11] Легла за болнично лечение и медицински дейности в обхвата на посочените медицински специалности само за нуждите на лечение с непрекъснат болничен престой над 24 часа (1 леглоден).

[12] Легла за болнично лечение и медицински дейности в обхвата на посочените медицински специалности, осъществявани в структури с хирургични легла по съответната или друга медицинска специалност с ниво на компетентност в съответствие с утвърдените медицински стандарти.

[13] Легла за болнично лечение и медицински дейности в обхвата на медицинската специалност „Неонатология", осъществявани в структури по медицинските специалности „Неонатология" или „Акушерство и гинекология" с ниво на компетентност в съответствие с утвърдените медицински стандарти.

[14] Легла за болнично лечение и медицински дейности в обхвата на медицинската специалност „Педиатрия" или останалите посочени медицински специалности, осъществявани в структури с ниво на компетентност в съответствие с утвърдения медицински стандарт „Педиатрия".

[15] Потребностите от легла за болнично лечение и медицински дейности в обхвата на посочените медицински специалности са планирани в рамките на леглата по медицинската специалност „Педиатрия" от I, II или III ниво на компетентност в съответствие с утвърдения медицински стандарт „Педиатрия", в т.ч. конкретните потребности от легла за болнично лечение и медицински дейности, които се планират на регионално ниво съгласно Приложение № 33.

[16] Легла за болнично лечение и медицински дейности в обхвата на медицинската специалност „Акушерство и гинекология", осъществявани в структури по медицинската специалност „Акушерство и гинекология", в рамките на които могат да се изпълняват конкретни медицински дейности в обхвата на специалността – гинекология, патологична бременност, акушерство, репродуктивна медицина и др.

[17] Легла за болнично лечение и медицински дейности в обхвата на медицинската специалност „Физикална и рехабилитационна медицина", осъществявани в структури от I, II или III ниво на компетентност в съответствие с утвърдения медицински стандарт „Физикална и рехабилитационна медицина".

[18] Легла за болнично лечение и медицински дейности в обхвата на медицинската специалност „Физикална и рехабилитационна медицина", осъществявани в структури от II или III ниво на компетентност в съответствие с утвърдения медицински стандарт „Физикална и рехабилитационна медицина", необходими за осигуряване на медицински дейности по физикална и рехабилитационна медицина в обхвата на задължителното здравно осигуряване.

[19] Потребностите от легла за болнично лечение и медицински дейности в обхвата на медицинската специалност „Детска психиатрия" са планирани в рамките на леглата по медицинската специалност „Психиатрия" с ниво на компетентност в съответствие с утвърдения медицински стандарт „Психиатрия", в т.ч. конкретните потребности от легла за болнично лечение и медицински дейности, които се планират на регионално ниво съгласно Приложение № 33.

[20] Брой структури за медицински дейности в обхвата на медицинската специалност „Спешна медицина" от съответното ниво на компетентност, съгласно утвърдения медицински стандарт.

[21] Брой структури за медицински дейности в обхвата на медицинската специалност „Обща и клинична патология", съгласно утвърдения медицински стандарт, осъществявани в лечебни заведения за болнична помощ, които задължително разполагат с възможност за извършване на патоанатомични аутопсии съгласно медицински стандарт „Обща и клинична патология".

[22] Брой структури за медицински дейности в обхвата на медицинската специалност „Съдебна медицина", съгласно утвърдения медицински стандарт.

[23] Легла за болнично лечение и медицински дейности в обхвата на медицинската специалност „Физикална и рехабилитационна медицина", осъществявани в структури в болнични лечебни заведения за активно лечение, изискващи най-малко II ниво на компетентност, съгласно утвърдения медицински стандарт.

2. Област Габрово

2.1. Болнични легла за активно лечение

ОБЛАСТ ГАБРОВО												
Медицински дейности по видове	**НАСТОЯЩО СЪСТОЯНИЕ**						**КОНКРЕТНИ ПОТРЕБНОСТИ**					**Разлика с фактически използваните легла[6]**
	Брой разкрити легла в структури по нива на компетентност[1]				**Използ-ваемост (%)[2]**	**Фактически използвани легла[3]**	**Брой легла за медицински дейности по нива на компетентност[4]**				**Излишък (-) /недостиг (+) на разкрити легла[5]**	
	I	**II**	**III**	**Общо**			**I[7]**	**II[8]**	**P[9]**	**Общо**		
ОБЩО ЛЕГЛА ЗА АКТИВНО ЛЕЧЕНИЕ	**72**	**301**	**161**	**534**	**78%**	**417**	**211**	**233**	**105**	**549**	15	132
Интензивни легла	**5**	**13**	**-**	**18**	**36%**	**6**	**N/A**	**17**	**4**	**21**	**3**	**15**
Анестезиология и интензивно лечение	**5**	13	-	18	36%	6	N/A	17	4	21	3	15
Терапевтични легла	**46**	**125**	**146**	**317**	**85%**	**270**	**143**	**107**	**92**	**342**	**25**	**72**
Вътрешни Болести – Непрофилирани[10]	-	2	6	8	182%	15	-	-	-	-	-8	-15
Гастроентерология[10]	-	19	-	19	55%	10		18	-	18	-1	8
Ендокринология и болести на обмяната[10]	3	8	-	11	38%	4	6	1	-	7	-4	3
Инфекциозни болести	10	10	-	20	62%	12	15	1	-	16	-4	4
Кардиология[10]	10	-	40	50	81%	41	41	2	16	59	9	18
Клинична алергология[10]	N/A	N/A	-	-	N/A	-	N/A	N/A	-	-	-	-
Клинична имунология[10]	N/A	N/A	-	-	N/A	-	N/A	N/A	-	-	-	-
Клинична токсикология[10]	N/A	-	-	-	N/A	-	N/A	-	-	-	-	-
Клинична хематология[10]	-	-	-	-	N/A	-	1	1	-	2	2	2
Кожни и венерически болести	-	7	-	7	97%	7		7	-	7	0	0
Лъчелечение[11]	N/A	-	-	-	N/A	-	N/A	-	-	-	-	-
Медицинска онкология[11]	N/A	12	-	12	97%	12	N/A	-	16	16	4	4
Нуклеарна медицина[11]	N/A	-	-	-	N/A	-	N/A	-	-	-	-	-
Нервни болести	-	51	-	51	97%	50	27	24		51	0	1
Нефрология[10]	-	16	-	16	86%	14	15	5		20	4	6
Пневмология и фтизиатрия[10]	23	-	100	123	87%	106	38	47	60	145	22	39
Ревматология[10]	-	-	-	-	N/A	-	-	1	-	1	1	1
Хирургични легла	**-**	**89**	**15**	**104**	**70%**	**73**	**11**	**76**	**9**	**96**	**-8**	**23**
Гръдна хирургия[12]	N/A	-	-	-	N/A	-	N/A	-	-	-	-	-
Детска хирургия[12]	-	4	-	4	0%	-	-	-	2	2	-2	2
Кардиохирургия	N/A	N/A	-	-	N/A	-	N/A	N/A	-	-	-	-
Лицево-челюстна хирургия[12]	N/A	-	-	-	N/A	-	N/A	-	-	-	-	-
Неврохирургия[12]	N/A	-	-	-	N/A	-	N/A	-	-	-	-	-
Ортопедия и травматология[12]	-	24	15	39	70%	27	-	30	5	35	-4	8
Очни болести	-	6	-	6	59%	4	-	5	-	5	-1	1
Пластично-възстановителна хирургия[12]	N/A	-	-	-	N/A	-	N/A		-	-	-	-
Съдова хирургия[12]	N/A	2	-	2	0%	-	N/A		2	2	0	2
Урология[12]	-	15	-	15	50%	8	4	6	-	10	-5	2
Ушно-носно-гърлени болести	-	7	-	7	74%	5	2	5	-	7	0	2
Хирургия[12]	-	31	-	31	95%	29	5	30	-	35	4	6
Педиатрични легла	**21**	**45**	**-**	**66**	**76%**	**50**	**43**	**24**	**-**	**67**	**1**	**17**

ОБЛАСТ ГАБРОВО												
Медицински дейности по видове	**НАСТОЯЩО СЪСТОЯНИЕ**						**КОНКРЕТНИ ПОТРЕБНОСТИ**					**Разлика с фактически използваните легла[6]**
	Брой разкрити легла в структури по нива на компетентност[1]				**Използ-ваемост (%)[2]**	**Фактически използвани легла[3]**	**Брой легла за медицински дейности по нива на компетентност[4]**				**Излишък (-) /недостиг (+) на разкрити легла[5]**	
	I	**II**	**III**	**Общо**			**I[7]**	**II[8]**	**P[9]**	**Общо**		
Неонатология[13]	3	10	-	13	55%	7	7	3	-	10	-3	3
Педиатрия[14], в т.ч.:	18	35	-	53	81%	43	36	21	-	57	4	14
Детска гастроентерология[14,15]	N/A	N/A	-	-	N/A	-	N/A	N/A	-	**-**	-	-
Детска ендокринология и болести на обмяната[14,15]	N/A	N/A	-	-	N/A	-	N/A	N/A	-	**-**	-	-
Детска кардиология[14,15]	N/A	N/A	-	-	N/A	-	N/A	N/A	-	**-**	-	-
Детска клинична хематология и онкология[14,15]	N/A	N/A	-	-	N/A	-	N/A	N/A	-	**-**	-	-
Детска неврология[14,15]	N/A	N/A	-	-	N/A	-	N/A	N/A	-	**-**	-	-
Детска нефрология и хемодиализа[14,15]	N/A	N/A	-	-	N/A	-	N/A	N/A	-	**-**	-	-
Детска пневмология и фтизиатрия[14,15]	N/A	N/A	-	-	N/A	-	N/A	N/A	-	**-**	-	-
Детска ревматология[14,15]	N/A	N/A	-	-	N/A	-	N/A	N/A	-	**-**	-	-
Акушеро-гинекологични легла[16]	**-**	**29**	**-**	**29**	**61%**	**18**	**14**	**9**	**-**	**23**	**-6**	**5**

2.2. Болнични легла за дългосрочни грижи

ОБЛАСТ ГАБРОВО												
Медицински дейности по видове	**НАСТОЯЩО СЪСТОЯНИЕ**						**КОНКРЕТНИ ПОТРЕБНОСТИ**					**Разлика с фактически използваните легла[6]**
	Брой разкрити легла в структури по нива на компетентност[1]				**Използ-ваемост (%)[2]**	**Фактически използвани легла[3]**	**Брой легла за медицински дейности по нива на компетентност[4]**				**Излишък (-) /недостиг (+) на разкрити легла[5]**	
	I	**II**	**III**	**Общо**			**I[7]**	**II[8]**	**P[9]**	**Общо**		
За продължително лечение	199			199	51%	101	68			68	-131	-33
За палиативни грижи	12			12	0%	-	14			14	2	14

2.3. Болнични легла за рехабилитация

ОБЛАСТ ГАБРОВО												
Медицински дейности по Физикална и рехабилитационна медицина	**НАСТОЯЩО СЪСТОЯНИЕ**						**КОНКРЕТНИ ПОТРЕБНОСТИ**					**Разлика с фактически използваните легла[6]**
	Брой разкрити легла в структури по нива на компетентност[1]				**Използ-ваемост (%)[2]**	**Фактически използвани легла[3]**	**Брой легла за медицински дейности по нива на компетентност[4]**				**Излишък (-) /недостиг (+) на разкрити легла[5]**	
	I	**II**	**III**	**Общо**			**I[7]**	**II[8, 23]**	**P[9]**	**Общо**		
Физикална и рехабилитационна медицина[17], в т. ч.:	-	27	-	27	56%	15	35			35	8	20
за медицински дейности по физикална и рехабилитационна медицина в обхвата на задължителното здравно осигуряване[18]	-	-	-	-	N/A	-	-	24	-	24	-	-

2.4. Психиатрични болнични легла

ОБЛАСТ ГАБРОВО												
Медицински дейности по Психиатрия[19]	**НАСТОЯЩО СЪСТОЯНИЕ**						**КОНКРЕТНИ ПОТРЕБНОСТИ**					
	Брой разкрити легла в структури по нива на компетентност[1]				**Използ-ваемост (%)[2]**	**Фактически използвани легла[3]**	**Брой легла за медицински дейности по нива на компетентност[4]**				**Излишък (-) /недостиг (+) на разкрити легла[5]**	**Разлика с фактически използваните легла[6]**
	I	**II**	**III**	**Общо**			**I[7]**	**II[8]**	**P[9]**	**Общо**		
Психиатрия, в т.ч.:	66	52	-	118	68%	80	-	40	70	110	-8	30
Детска психиатрия	-	-	-	-	N/A	-	-	-	-	-	-	-

2.5. Други медицински дейности

ОБЛАСТ ГАБРОВО					
БРОЙ СТРУКТУРИ ПО СПЕШНА МЕДИЦИНА[20]		**БРОЙ СТРУКТУРИ ПО ОБЩА И КЛИНИЧНА ПАТОЛОГИЯ[21]**		**БРОЙ СТРУКТУРИ ПО СЪДЕБНА МЕДИЦИНА[22]**	
Настоящо състояние	**Конкретни потребности**	**Настоящо състояние**	**Конкретни потребности**	**Настоящо състояние**	**Конкретни потребности**
1	1	3	1	1	1

Забележки:

[1] Легла за болнично лечение и медицински дейности в структури, съгласно Правилника за устройството, дейността и вътрешния ред на лечебното заведение и посочени в Областните здравни карти.

[2] Изчислена на база разкрити към 31.12.2017 г. болнични легла (по данни на РЗИ) за брой преминали болни и брой отчетени леглодни.

[3] Болнични легла, които са заети 365 дни в годината. (По данни на РЗИ за брой преминали болни и брой отчетени леглодни).

[4] Легла за болнично лечение и медицински дейности, изискващи минимум посоченото ниво на компетентност, осъществявани в структури с ниво на компетентност в съответствие с утвърдените медицински стандарти.

[5] Разлика между общият брой на разкритите легла и определените конкретни потребности от общ брой легла за изпълнение на медицински дейности.

[6] Разлика между определените конкретни потребности от общ брой легла за изпълнение на медицински дейности и общият брой на фактически използваните легла.

[7] Легла за болнично лечение и медицински дейности, изискващи минимум I ниво на компетентност (включват легла в структури от I, II или III ниво на компетентност) в съответствие с утвърдените медицински стандарти

[8] Легла за болнично лечение и медицински дейности, изискващи минимум II ниво на компетентност (включват легла в структури от II или III ниво на компетентност) в съответствие с утвърдените медицински стандарти, както и легла в структури от I ниво на компетентност, в които е допустимо осъществяване на дейност от II ниво на компетентност в условия на спешност.

[9] Легла за болнично лечение и медицински дейности, които се планират на регионално ниво (включват легла в структури с ниво на компетентност, съгласно Приложение № 33), както и легла в структури от I или II ниво на компетентност, в които е допустимо осъществяване на дейност от по-високо ниво на компетентност с регионално значение в условия на спешност.

[10] Легла за болнично лечение и медицински дейности, разкрити в структури по вътрешни болести, за които в Правилника за устройството, дейността и вътрешния ред на лечебното заведение не е посочен вида на осъществяваната медицинска дейност. Потребностите от медицински дейности, осъществявани на легла по вътрешни болести – непрофилирани са планирани в рамките на леглата за медицински дейности по посочените медицински специалности и могат да се осъществяват в структури по медицинската специалност „Вътрешни болести" или в структури по съответната медицинска специалност, в съответствие с утвърдените медицински стандарти.

[11] Легла за болнично лечение и медицински дейности в обхвата на посочените медицински специалности само за нуждите на лечение с непрекъснат болничен престой над 24 часа (1 леглоден).

[12] Легла за болнично лечение и медицински дейности в обхвата на посочените медицински специалности, осъществявани в структури с хирургични легла по съответната или друга медицинска специалност с ниво на компетентност в съответствие с утвърдените медицински стандарти.

[13] Легла за болнично лечение и медицински дейности в обхвата на медицинската специалност „Неонатология", осъществявани в структури по медицинските специалности „Неонатология" или „Акушерство и гинекология" с ниво на компетентност в съответствие с утвърдените медицински стандарти.

[14] Легла за болнично лечение и медицински дейности в обхвата на медицинската специалност „Педиатрия" или останалите посочени медицински специалности, осъществявани в структури с ниво на компетентност в съответствие с утвърдения медицински стандарт „Педиатрия".

[15] Потребностите от легла за болнично лечение и медицински дейности в обхвата на посочените медицински специалности са планирани в рамките на леглата по медицинската специалност „Педиатрия" от I, II или III ниво на компетентност в съответствие с утвърдения медицински стандарт „Педиатрия", в т.ч. конкретните потребности от легла за болнично лечение и медицински дейности, които се планират на регионално ниво съгласно Приложение № 33.

[16] Легла за болнично лечение и медицински дейности в обхвата на медицинската специалност „Акушерство и гинекология", осъществявани в структури по медицинската специалност „Акушерство и гинекология", в рамките на които могат да се изпълняват конкретни медицински дейности в обхвата на специалността – гинекология, патологична бременност, акушерство, репродуктивна медицина и др.

[17] Легла за болнично лечение и медицински дейности в обхвата на медицинската специалност „Физикална и рехабилитационна медицина", осъществявани в структури от I, II или III ниво на компетентност в съответствие с утвърдения медицински стандарт „Физикална и рехабилитационна медицина".

[18] Легла за болнично лечение и медицински дейности в обхвата на медицинската специалност „Физикална и рехабилитационна медицина", осъществявани в структури от II или III ниво на компетентност в съответствие с утвърдения медицински стандарт „Физикална и рехабилитационна медицина", необходими за осигуряване на медицински дейности по физикална и рехабилитационна медицина в обхвата на задължителното здравно осигуряване.

[19] Потребностите от легла за болнично лечение и медицински дейности в обхвата на медицинската специалност „Детска психиатрия" са планирани в рамките на леглата по медицинската специалност „Психиатрия" с ниво на компетентност в съответствие с утвърдения медицински стандарт „Психиатрия", в т.ч. конкретните потребности от легла за болнично лечение и медицински дейности, които се планират на регионално ниво съгласно Приложение № 33.

[20] Брой структури за медицински дейности в обхвата на медицинската специалност „Спешна медицина" от съответното ниво на компетентност, съгласно утвърдения медицински стандарт.

[21] Брой структури за медицински дейности в обхвата на медицинската специалност „Обща и клинична патология", съгласно утвърдения медицински стандарт, осъществявани в лечебни заведения за болнична помощ, които задължително разполагат с възможност за извършване на патоанатомични аутопсии съгласно медицински стандарт „Обща и клинична патология".

[22] Брой структури за медицински дейности в обхвата на медицинската специалност „Съдебна медицина", съгласно утвърдения медицински стандарт.

[23] Легла за болнично лечение и медицински дейности в обхвата на медицинската специалност „Физикална и рехабилитационна медицина", осъществявани в структури в болнични лечебни заведения за активно лечение, изискващи най-малко II ниво на компетентност, съгласно утвърдения медицински стандарт.

3. Област Разград

3.1. Болнични легла за активно лечение

ОБЛАСТ РАЗГРАД												
Медицински дейности по видове	**НАСТОЯЩО СЪСТОЯНИЕ**						**КОНКРЕТНИ ПОТРЕБНОСТИ**					
	Брой разкрити легла в структури по нива на компетентност[1]				**Използ-ваемост (%)[2]**	**Фактически използвани легла[3]**	**Брой легла за медицински дейности по нива на компетентност[4]**				**Излишък (-) /недостиг (+) на разкрити легла[5]**	**Разлика с фактически използваните легла[6]**
	I	**II**	**III**	**Общо**			**I[7]**	**II[8]**	**P[9]**	**Общо**		
ОБЩО ЛЕГЛА ЗА АКТИВНО ЛЕЧЕНИЕ	**116**	**254**	**36**	**406**	72%	**294**	**169**	**175**	**14**	**358**	-48	64
Интензивни легла		**12**	**10**	**22**	**47%**	**10**	**N/A**	**9**	**6**	**15**	**-7**	**5**
Анестезиология и интензивно лечение		12	10	22	47%	10	N/A	9	6	15	-7	5
Терапевтични легла	**74**	**108**	**26**	**208**	**81%**	**168**	**110**	**78**	**8**	**196**	**-12**	**28**
Вътрешни Болести – Непрофилирани[10]	4	6	-	10	0%	-	-	-	-	-	-10	0
Гастроентерология[10]	1	13	-	14	94%	13	-	18	-	18	4	5
Ендокринология и болести на обмяната[10]	6	-	-	6	34%	2	3	1	-	4	-2	2
Инфекциозни болести	-	10	-	10	23%	2	4	1	-	5	-5	3
Кардиология[10]	45	-	-	45	88%	40	46	2	-	48	3	8
Клинична алергология[10]	N/A	N/A	-	-	N/A	-	N/A	N/A	-	-	-	-
Клинична имунология[10]	N/A	N/A	-	-	N/A	-	N/A	N/A	-	-	-	-
Клинична токсикология[10]	N/A	-	-	-	N/A	-	N/A	-	-	-	-	-
Клинична хематология[10]	3	-	-	3	55%	2	3	1	-	4	1	2
Кожни и венерически болести	-	-	-	-	N/A	-	-	-	-	-	-	-
Лъчелечение[11]	N/A	-	-	-	N/A	-	N/A	-	-	-	-	-
Медицинска онкология[11]	N/A	-	-	-	N/A	-	N/A	-	-	-	-	-
Нуклеарна медицина[11]	N/A	-	-	-	N/A	-	N/A	-	-	-	-	-
Нервни болести	-	38	26	64	103%	66	29	23		52	-12	-14
Нефрология[10]	-	3	-	3	216%	6	5	3	-	8	5	2
Пневмология и фтизиатрия[10]	15	33	-	48	70%	33	20	25	8	53	5	20
Ревматология[10]	-	5	-	5	69%	3	-	4	-	4	-1	1
Хирургични легла	**-**	**84**	**-**	**84**	**68%**	**57**	**10**	**59**	**-**	**69**	**-15**	**12**
Гръдна хирургия[12]	N/A	-	-	-	N/A	-	N/A	-	-	-	-	-
Детска хирургия[12]	-	-	-	-	N/A	-	-	-	-	-	-	-
Кардиохирургия	N/A	N/A	-	-	N/A	-	N/A	N/A	-	-	-	-
Лицево-челюстна хирургия[12]	N/A	-	-	-	N/A	-	N/A	-	-	-	-	-
Неврохирургия[12]	N/A	-	-	-	N/A	-	N/A	-	-	-	-	-
Ортопедия и травматология[12]	-	10	-	10	47%	5	-	6	-	6	-4	1
Очни болести	-	5	-	5	71%	4	-	5	-	5	0	1
Пластично-възстановителна хирургия[12]	N/A	-	-	-	N/A	-	N/A	-	-	-	0	0
Съдова хирургия[12]	N/A	-	-	-	N/A	-	N/A	-	-	-	0	0
Урология[12]	-	10	-	10	44%	4	2	4	-	6	-4	2
Ушно-носно-гърлени болести	-	6	-	6	90%	5	2	5	-	7	1	2
Хирургия[12]	-	53	-	53	74%	39	6	39	-	45	-8	6

ОБЛАСТ РАЗГРАД												
Медицински дейности по видове	**НАСТОЯЩО СЪСТОЯНИЕ**						**КОНКРЕТНИ ПОТРЕБНОСТИ**					**Разлика с фактически използваните легла[6]**
	Брой разкрити легла в структури по нива на компетентност[1]				**Използ-ваемост (%)[2]**	**Фактически използвани легла[3]**	**Брой легла за медицински дейности по нива на компетентност[4]**				**Излишък (-) /недостиг (+) на разкрити легла[5]**	
	I	**II**	**III**	**Общо**			**I[7]**	**II[8]**	**P[9]**	**Общо**		
Педиатрични легла	**42**	**20**	**-**	**62**	**63%**	**39**	**33**	**19**	**-**	**52**	**-10**	**13**
Неонатология[13]	9	-	-	9	49%	4	4	2	-	6	-3	2
Педиатрия[14], в т.ч.:	33	20	-	53	65%	35	29	17	-	46	-7	11
Детска гастроентерология[14,15]	N/A	N/A	-	-	N/A	-	N/A	N/A	-	-	0	0
Детска ендокринология и болести на обмяната[14,15]	N/A	N/A	-	-	N/A	-	N/A	N/A	-	-	0	0
Детска кардиология[14,15]	N/A	N/A	-	-	N/A	-	N/A	N/A	-	-	0	0
Детска клинична хематология и онкология[14,15]	N/A	N/A	-	-	N/A	-	N/A	N/A	-	-	0	0
Детска неврология[14,15]	N/A	N/A	-	-	N/A	-	N/A	N/A	-	-	0	0
Детска нефрология и хемодиализа[14,15]	N/A	N/A	-	-	N/A	-	N/A	N/A	-	-	0	0
Детска пневмология и фтизиатрия[14,15]	N/A	N/A	-	-	N/A	-	N/A	N/A	-	-	0	0
Детска ревматология[14,15]	N/A	N/A	-	-	N/A	-	N/A	N/A	-	-	0	0
Акушеро-гинекологични легла[16]	**-**	**30**	**-**	**30**	**64%**	**19**	**16**	**10**	**-**	**26**	**-4**	**7**

3.2. Болнични легла за дългосрочни грижи

ОБЛАСТ РАЗГРАД												
Медицински дейности по видове	**НАСТОЯЩО СЪСТОЯНИЕ**						**КОНКРЕТНИ ПОТРЕБНОСТИ**					**Разлика с фактически използваните легла[6]**
	Брой разкрити легла в структури по нива на компетентност[1]				**Използ-ваемост (%)[2]**	**Фактически използвани легла[3]**	**Брой легла за медицински дейности по нива на компетентност[4]**				**Излишък (-) /недостиг (+) на разкрити легла[5]**	
	I	**II**	**III**	**Общо**			**I[7]**	**II[8]**	**P[9]**	**Общо**		
За продължително лечение	70			70	0%	-	82			82	12	82
За палиативни грижи	-			-	N/A	-	14			14	14	14

3.3. Болнични легла за рехабилитация

ОБЛАСТ РАЗГРАД												
Медицински дейности по Физикална и рехабилитационна медицина	**НАСТОЯЩО СЪСТОЯНИЕ**						**КОНКРЕТНИ ПОТРЕБНОСТИ**					**Разлика с фактически използваните легла[6]**
	Брой разкрити легла в структури по нива на компетентност[1]				**Използ-ваемост (%)[2]**	**Фактически използвани легла[3]**	**Брой легла за медицински дейности по нива на компетентност[4]**				**Излишък (-) /недостиг (+) на разкрити легла[5]**	
	I	**II**	**III**	**Общо**			**I[7]**	**II[8, 23]**	**P[9]**	**Общо**		
Физикална и рехабилитационна медицина[17], в т. ч.:	-	37	-	37	25%	9	63			63	26	54
за медицински дейности по физикална и рехабилитационна медицина в обхвата на задължителното здравно осигуряване[18]	-	-	-	-	N/A	-	-	13	-	13	13	13

3.4. Психиатрични болнични легла

ОБЛАСТ РАЗГРАД												
Медицински дейности по Психиатрия[19]	**НАСТОЯЩО СЪСТОЯНИЕ**						**КОНКРЕТНИ ПОТРЕБНОСТИ**					
	Брой разкрити легла в структури по нива на компетентност[1]				**Използ-ваемост (%)[2]**	**Фактически използвани легла[3]**	**Брой легла за медицински дейности по нива на компетентност[4]**				**Излишък (-) /недостиг (+) на разкрити легла[5]**	**Разлика с фактически използваните легла[6]**
	I	**II**	**III**	**Общо**			**I[7]**	**II[8]**	**P[9]**	**Общо**		
Психиатрия, в т.ч.:	-	40	-	40	61%	24	-	40	-	40	0	16
Детска психиатрия	-	-	-	-	N/A	-	-	-	-	-	-	-

3.5. Други медицински дейности

ОБЛАСТ РАЗГРАД					
БРОЙ СТРУКТУРИ ПО СПЕШНА МЕДИЦИНА[20]		**БРОЙ СТРУКТУРИ ПО ОБЩА И КЛИНИЧНА ПАТОЛОГИЯ[21]**		**БРОЙ СТРУКТУРИ ПО СЪДЕБНА МЕДИЦИНА[22]**	
Настоящо състояние	**Конкретни потребности**	**Настоящо състояние**	**Конкретни потребности**	**Настоящо състояние**	**Конкретни потребности**
4	1	3	1	1	1

Забележки:

[1] Легла за болнично лечение и медицински дейности в структури, съгласно Правилника за устройството, дейността и вътрешния ред на лечебното заведение и посочени в Областните здравни карти.

[2] Изчислена на база разкрити към 31.12.2017 г. болнични легла (по данни на РЗИ) за брой преминали болни и брой отчетени леглодни.

[3] Болнични легла, които са заети 365 дни в годината. (По данни на РЗИ за брой преминали болни и брой отчетени леглодни).

[4] Легла за болнично лечение и медицински дейности, изискващи минимум посоченото ниво на компетентност, осъществявани в структури с ниво на компетентност в съответствие с утвърдените медицински стандарти.

[5] Разлика между общият брой на разкритите легла и определените конкретни потребности от общ брой легла за изпълнение на медицински дейности.

[6] Разлика между определените конкретни потребности от общ брой легла за изпълнение на медицински дейности и общият брой на фактически използваните легла.

[7] Легла за болнично лечение и медицински дейности, изискващи минимум I ниво на компетентност (включват легла в структури от I, II или III ниво на компетентност) в съответствие с утвърдените медицински стандарти

[8] Легла за болнично лечение и медицински дейности, изискващи минимум II ниво на компетентност (включват легла в структури от II или III ниво на компетентност) в съответствие с утвърдените медицински стандарти, както и легла в структури от I ниво на компетентност, в които е допустимо осъществяване на дейност от II ниво на компетентност в условия на спешност.

[9] Легла за болнично лечение и медицински дейности, които се планират на регионално ниво (включват легла в структури с ниво на компетентност, съгласно Приложение № 33), както и легла в структури от I или II ниво на компетентност, в които е допустимо осъществяване на дейност от по-високо ниво на компетентност с регионално значение в условия на спешност.

[10] Легла за болнично лечение и медицински дейности, разкрити в структури по вътрешни болести, за които в Правилника за устройството, дейността и вътрешния ред на лечебното заведение не е посочен вида на осъществяваната медицинска дейност. Потребностите от медицински дейности, осъществявани на легла по вътрешни болести – непрофилирани са планирани в рамките на леглата за медицински дейности по посочените медицински специалности и могат да се осъществяват в структури по медицинската специалност „Вътрешни болести" или в структури по съответната медицинска специалност, в съответствие с утвърдените медицински стандарти.

[11] Легла за болнично лечение и медицински дейности в обхвата на посочените медицински специалности само за нуждите на лечение с непрекъснат болничен престой над 24 часа (1 леглоден).

[12] Легла за болнично лечение и медицински дейности в обхвата на посочените медицински специалности, осъществявани в структури с хирургични легла по съответната или друга медицинска специалност с ниво на компетентност в съответствие с утвърдените медицински стандарти.

[13] Легла за болнично лечение и медицински дейности в обхвата на медицинската специалност „Неонатология", осъществявани в структури по медицинските специалности „Неонатология" или „Акушерство и гинекология" с ниво на компетентност в съответствие с утвърдените медицински стандарти.

[14] Легла за болнично лечение и медицински дейности в обхвата на медицинската специалност „Педиатрия" или останалите посочени медицински специалности, осъществявани в структури с ниво на компетентност в съответствие с утвърдения медицински стандарт „Педиатрия".

[15] Потребностите от легла за болнично лечение и медицински дейности в обхвата на посочените медицински специалности са планирани в рамките на леглата по медицинската специалност „Педиатрия" от I, II или III ниво на компетентност в съответствие с утвърдения медицински стандарт „Педиатрия", в т.ч. конкретните потребности от легла за болнично лечение и медицински дейности, които се планират на регионално ниво съгласно Приложение № 33.

[16] Легла за болнично лечение и медицински дейности в обхвата на медицинската специалност „Акушерство и гинекология", осъществявани в структури по медицинската специалност „Акушерство и гинекология", в рамките на които могат да се изпълняват конкретни медицински дейности в обхвата на специалността – гинекология, патологична бременност, акушерство, репродуктивна медицина и др.

[17] Легла за болнично лечение и медицински дейности в обхвата на медицинската специалност „Физикална и рехабилитационна медицина", осъществявани в структури от I, II или III ниво на компетентност в съответствие с утвърдения медицински стандарт „Физикална и рехабилитационна медицина".

[18] Легла за болнично лечение и медицински дейности в обхвата на медицинската специалност „Физикална и рехабилитационна медицина", осъществявани в структури от II или III ниво на компетентност в съответствие с утвърдения медицински стандарт „Физикална и рехабилитационна медицина", необходими за осигуряване на медицински дейности по физикална и рехабилитационна медицина в обхвата на задължителното здравно осигуряване.

[19] Потребностите от легла за болнично лечение и медицински дейности в обхвата на медицинската специалност „Детска психиатрия" са планирани в рамките на леглата по медицинската специалност „Психиатрия" с ниво на компетентност в съответствие с утвърдения медицински стандарт „Психиатрия", в т.ч. конкретните потребности от легла за болнично лечение и медицински дейности, които се планират на регионално ниво съгласно Приложение № 33.

[20] Брой структури за медицински дейности в обхвата на медицинската специалност „Спешна медицина" от съответното ниво на компетентност, съгласно утвърдения медицински стандарт.

[21] Брой структури за медицински дейности в обхвата на медицинската специалност „Обща и клинична патология", съгласно утвърдения медицински стандарт, осъществявани в лечебни заведения за болнична помощ, които задължително разполагат с възможност за извършване на патоанатомични аутопсии съгласно медицински стандарт „Обща и клинична патология".

[22] Брой структури за медицински дейности в обхвата на медицинската специалност „Съдебна медицина", съгласно утвърдения медицински стандарт.

[23] Легла за болнично лечение и медицински дейности в обхвата на медицинската специалност „Физикална и рехабилитационна медицина", осъществявани в структури в болнични лечебни заведения за активно лечение, изискващи най-малко II ниво на компетентност, съгласно утвърдения медицински стандарт.

4. Област Русе

4.1. Болнични легла за активно лечение

ОБЛАСТ РУСЕ												
Медицински дейности по видове	**НАСТОЯЩО СЪСТОЯНИЕ**						**КОНКРЕТНИ ПОТРЕБНОСТИ**					
	Брой разкрити легла в структури по нива на компетентност[1]				**Използ-ваемост (%)[2]**	**Фактически използвани легла[3]**	**Брой легла за медицински дейности по нива на компетентност[4]**				**Излишък (-) /недостиг (+) на разкрити легла[5]**	**Разлика с фактически използваните легла[6]**
	I	**II**	**III**	**Общо**			**I[7]**	**II[8]**	**P[9]**	**Общо**		
ОБЩО ЛЕГЛА ЗА АКТИВНО ЛЕЧЕНИЕ	**45**	**485**	**625**	**1155**	69%	**797**	**397**	**450**	**286**	**1133**	**-22**	**336**
Интензивни легла		**12**	**46**	**58**	**66%**	**39**	**N/A**	**31**	**20**	**51**	**-7**	**12**
Анестезиология и интензивно лечение		12	46	58	66%	39	N/A	31	20	51	-7	12
Терапевтични легла	**26**	**336**	**194**	**556**	**72%**	**402**	**265**	**163**	**174**	**602**	**46**	**200**
Вътрешни Болести – Непрофилирани[10]	-	-	49	49	60%	30	-	-	-	-	-49	-30
Гастроентерология[10]	-	26	-	26	63%	16	-	32	-	32	6	16
Ендокринология и болести на обмяната[10]	4	18	-	22	76%	17	24	2	-	26	4	9
Инфекциозни болести	-	17	-	17	78%	13	17	1	-	18	1	5
Кардиология[10]	-	12	110	122	80%	97	87	7	50	144	22	47
Клинична алергология[10]	N/A	N/A	-	-	N/A	-	N/A	N/A	-	-	-	-
Клинична имунология[10]	N/A	N/A	-	-	N/A	-	N/A	N/A	-	-	-	-
Клинична токсикология[10]	N/A	-	-	-	N/A	-	N/A	-	-	-	-	-
Клинична хематология[10]	-	15	-	15	73%	11	7	11	-	18	3	7
Кожни и венерически болести	-	-	-	-	N/A	-	-	10	-	10	10	10
Лъчелечение[11]	N/A	44	-	44	49%	22	N/A	-	40	40	-4	18
Медицинска онкология[11]	N/A	54	-	54	61%	33	N/A	-	50	50	-4	17
Нуклеарна медицина[11]	N/A	-	-	-	N/A	-	N/A	-	1	1	1	1
Нервни болести	-	42	35	77	84%	64	48	37	1	86	9	22
Нефрология[10]	15	10	-	25	68%	17	15	6	2	23	-2	6
Пневмология и фтизиатрия[10]	7	88	-	95	82%	78	67	50	30	147	52	69
Ревматология[10]	-	10	-	10	39%	4		7		7	-3	3
Хирургични легла	**-**	**106**	**239**	**345**	**66%**	**228**	**27**	**200**	**63**	**290**	**-55**	**62**
Гръдна хирургия[12]	N/A	-	-	-	N/A	-	N/A	-	-	-	-	-
Детска хирургия[12]	-	-	4	4	33%	1	-	-	5	5	1	4
Кардиохирургия	N/A	N/A	-	-	N/A	-	N/A	N/A	-	-	-	-
Лицево-челюстна хирургия[12]	N/A	-	-	-	N/A	-	N/A	-	-	-	-	-
Неврохирургия[12]	N/A	25	-	25	63%	16	N/A	-	21	21	-4	5
Ортопедия и травматология[12]	-	-	50	50	74%	37	-	41	8	49	-1	12
Очни болести	-	10	5	15	68%	10	-	11	3	14	-1	4
Пластично-възстановителна хирургия[12]	N/A	32	-	32	61%	19	N/A	15	2	17	-15	-2
Съдова хирургия[12]	N/A	-	40	40	78%	31	N/A	23	10	33	-7	2
Урология[12]	-	18	22	40	65%	26	11	21	3	35	-5	9
Ушно-носно-гърлени болести	-	-	12	12	75%	9	3	8	1	12	0	3
Хирургия[12]	-	21	106	127	61%	78	13	81	10	104	-23	26
Педиатрични легла	**19**	**12**	**70**	**101**	**66%**	**66**	**55**	**24**	**26**	**105**	**4**	**39**

ОБЛАСТ РУСЕ												
Медицински дейности по видове	**НАСТОЯЩО СЪСТОЯНИЕ**						**КОНКРЕТНИ ПОТРЕБНОСТИ**					**Разлика с фактически използваните легла[6]**
	Брой разкрити легла в структури по нива на компетентност[1]				**Използ-ваемост (%)[2]**	**Фактически използвани легла[3]**	**Брой легла за медицински дейности по нива на компетентност[4]**				**Излишък (-) /недостиг (+) на разкрити легла[5]**	
	I	**II**	**III**	**Общо**			**I[7]**	**II[8]**	**P[9]**	**Общо**		
Неонатология[13]	9	-	25	34	60%	20	18	3	2	23	-11	3
Педиатрия[14], в т.ч.:	10	12	45	67	69%	46	37	21	24	82	15	36
Детска гастроентерология[14,15]	N/A	N/A	-	-	N/A	-	N/A	N/A	2	2	2	2
Детска ендокринология и болести на обмяната[14,15]	N/A	N/A	-	-	N/A	-	N/A	N/A	5	5	5	5
Детска кардиология[14,15]	N/A	N/A	-	-	N/A	-	N/A	N/A	6	6	6	6
Детска клинична хематология и онкология[14,15]	N/A	N/A	-	-	N/A	-	N/A	N/A	1	1	1	1
Детска неврология[14,15]	N/A	N/A	-	-	N/A	-	N/A	N/A	2	2	2	2
Детска нефрология и хемодиализа[14,15]	N/A	N/A	-	-	N/A	-	N/A	N/A	2	2	2	2
Детска пневмология и фтизиатрия[14,15]	N/A	N/A	-	-	N/A	-	N/A	N/A	4	4	4	4
Детска ревматология[14,15]	N/A	N/A	-	-	N/A	-	N/A	N/A	2	2	2	2
Акушеро-гинекологични легла[16]	**-**	**19**	**76**	**95**	**65%**	**62**	**50**	**32**	**3**	**85**	**-10**	**23**

4.2. Болнични легла за дългосрочни грижи

ОБЛАСТ РУСЕ												
Медицински дейности по видове	**НАСТОЯЩО СЪСТОЯНИЕ**						**КОНКРЕТНИ ПОТРЕБНОСТИ**					**Разлика с фактически използваните легла[6]**
	Брой разкрити легла в структури по нива на компетентност[1]				**Използ-ваемост (%)[2]**	**Фактически използвани легла[3]**	**Брой легла за медицински дейности по нива на компетентност[4]**				**Излишък (-) /недостиг (+) на разкрити легла[5]**	
	I	**II**	**III**	**Общо**			**I[7]**	**II[8]**	**P[9]**	**Общо**		
За продължително лечение	18			18	0%	-	136			136	118	136
За палиативни грижи	15			15	67%	10	28			28	13	18

4.3. Болнични легла за рехабилитация

ОБЛАСТ РУСЕ												
Медицински дейности по Физикална и рехабилитационна медицина	**НАСТОЯЩО СЪСТОЯНИЕ**						**КОНКРЕТНИ ПОТРЕБНОСТИ**					**Разлика с фактически използваните легла[6]**
	Брой разкрити легла в структури по нива на компетентност[1]				**Използ-ваемост (%)[2]**	**Фактически използвани легла[3]**	**Брой легла за медицински дейности по нива на компетентност[4]**				**Излишък (-) /недостиг (+) на разкрити легла[5]**	
	I	**II**	**III**	**Общо**			**I[7]**	**II[8, 23]**	**P[9]**	**Общо**		
Физикална и рехабилитационна медицина[17], в т. ч.:		10	150	160	89%	143	167			167	7	24
за медицински дейности по физикална и рехабилитационна медицина в обхвата на задължителното здравно осигуряване[18]	-	-	-	-	N/A	-	-	160	-	160	160	160

4.4. Психиатрични болнични легла

ОБЛАСТ РУСЕ												
Медицински дейности по Психиатрия[19]	**НАСТОЯЩО СЪСТОЯНИЕ**						**КОНКРЕТНИ ПОТРЕБНОСТИ**					
	Брой разкрити легла в структури по нива на компетентност[1]				**Използ-ваемост (%)[2]**	**Фактически използвани легла[3]**	**Брой легла за медицински дейности по нива на компетентност[4]**				**Излишък (-) /недостиг (+) на разкрити легла[5]**	**Разлика с фактически използваните легла[6]**
	I	**II**	**III**	**Общо**			**I[7]**	**II[8]**	**P[9]**	**Общо**		
Психиатрия, в т.ч.:	270	-	115	385	66%	255	-	60	325	385	0	130
Детска психиатрия	-	-	-	-	N/A	-	-	-	-	-	-	-

4.5. Други медицински дейности

ОБЛАСТ РУСЕ					
БРОЙ СТРУКТУРИ ПО СПЕШНА МЕДИЦИНА[20]		**БРОЙ СТРУКТУРИ ПО ОБЩА И КЛИНИЧНА ПАТОЛОГИЯ[21]**		**БРОЙ СТРУКТУРИ ПО СЪДЕБНА МЕДИЦИНА[22]**	
Настоящо състояние	**Конкретни потребности**	**Настоящо състояние**	**Конкретни потребности**	**Настоящо състояние**	**Конкретни потребности**
2	1	3	1	1	1

Забележки:

[1] Легла за болнично лечение и медицински дейности в структури, съгласно Правилника за устройството, дейността и вътрешния ред на лечебното заведение и посочени в Областните здравни карти.

[2] Изчислена на база разкрити към 31.12.2017 г. болнични легла (по данни на РЗИ) за брой преминали болни и брой отчетени леглодни.

[3] Болнични легла, които са заети 365 дни в годината. (По данни на РЗИ за брой преминали болни и брой отчетени леглодни).

[4] Легла за болнично лечение и медицински дейности, изискващи минимум посоченото ниво на компетентност, осъществявани в структури с ниво на компетентност в съответствие с утвърдените медицински стандарти.

[5] Разлика между общият брой на разкритите легла и определените конкретни потребности от общ брой легла за изпълнение на медицински дейности.

[6] Разлика между определените конкретни потребности от общ брой легла за изпълнение на медицински дейности и общият брой на фактически използваните легла.

[7] Легла за болнично лечение и медицински дейности, изискващи минимум I ниво на компетентност (включват легла в структури от I, II или III ниво на компетентност) в съответствие с утвърдените медицински стандарти

[8] Легла за болнично лечение и медицински дейности, изискващи минимум II ниво на компетентност (включват легла в структури от II или III ниво на компетентност) в съответствие с утвърдените медицински стандарти, както и легла в структури от I ниво на компетентност, в които е допустимо осъществяване на дейност от II ниво на компетентност в условия на спешност.

[9] Легла за болнично лечение и медицински дейности, които се планират на регионално ниво (включват легла в структури с ниво на компетентност, съгласно Приложение № 33), както и легла в структури от I или II ниво на компетентност, в които е допустимо осъществяване на дейност от по-високо ниво на компетентност с регионално значение в условия на спешност.

[10] Легла за болнично лечение и медицински дейности, разкрити в структури по вътрешни болести, за които в Правилника за устройството, дейността и вътрешния ред на лечебното заведение не е посочен вида на осъществяваната медицинска дейност. Потребностите от медицински дейности, осъществявани на легла по вътрешни болести – непрофилирани са планирани в рамките на леглата за медицински дейности по посочените медицински специалности и могат да се осъществяват в структури по медицинската специалност „Вътрешни болести" или в структури по съответната медицинска специалност, в съответствие с утвърдените медицински стандарти.

[11] Легла за болнично лечение и медицински дейности в обхвата на посочените медицински специалности само за нуждите на лечение с непрекъснат болничен престой над 24 часа (1 леглоден).

[12] Легла за болнично лечение и медицински дейности в обхвата на посочените медицински специалности, осъществявани в структури с хирургични легла по съответната или друга медицинска специалност с ниво на компетентност в съответствие с утвърдените медицински стандарти.

[13] Легла за болнично лечение и медицински дейности в обхвата на медицинската специалност „Неонатология", осъществявани в структури по медицинските специалности „Неонатология" или „Акушерство и гинекология" с ниво на компетентност в съответствие с утвърдените медицински стандарти.

[14] Легла за болнично лечение и медицински дейности в обхвата на медицинската специалност „Педиатрия" или останалите посочени медицински специалности, осъществявани в структури с ниво на компетентност в съответствие с утвърдения медицински стандарт „Педиатрия".

[15] Потребностите от легла за болнично лечение и медицински дейности в обхвата на посочените медицински специалности са планирани в рамките на леглата по медицинската специалност „Педиатрия" от I, II или III ниво на компетентност в съответствие с утвърдения медицински стандарт „Педиатрия", в т.ч. конкретните потребности от легла за болнично лечение и медицински дейности, които се планират на регионално ниво съгласно Приложение № 33.

[16] Легла за болнично лечение и медицински дейности в обхвата на медицинската специалност „Акушерство и гинекология", осъществявани в структури по медицинската специалност „Акушерство и гинекология", в рамките на които могат да се изпълняват конкретни медицински дейности в обхвата на специалността – гинекология, патологична бременност, акушерство, репродуктивна медицина и др.

[17] Легла за болнично лечение и медицински дейности в обхвата на медицинската специалност „Физикална и рехабилитационна медицина", осъществявани в структури от I, II или III ниво на компетентност в съответствие с утвърдения медицински стандарт „Физикална и рехабилитационна медицина".

[18] Легла за болнично лечение и медицински дейности в обхвата на медицинската специалност „Физикална и рехабилитационна медицина", осъществявани в структури от II или III ниво на компетентност в съответствие с утвърдения медицински стандарт „Физикална и рехабилитационна медицина", необходими за осигуряване на медицински дейности по физикална и рехабилитационна медицина в обхвата на задължителното здравно осигуряване.

[19] Потребностите от легла за болнично лечение и медицински дейности в обхвата на медицинската специалност „Детска психиатрия" са планирани в рамките на леглата по медицинската специалност „Психиатрия" с ниво на компетентност в съответствие с утвърдения медицински стандарт „Психиатрия", в т.ч. конкретните потребности от легла за болнично лечение и медицински дейности, които се планират на регионално ниво съгласно Приложение № 33.

[20] Брой структури за медицински дейности в обхвата на медицинската специалност „Спешна медицина" от съответното ниво на компетентност, съгласно утвърдения медицински стандарт.

[21] Брой структури за медицински дейности в обхвата на медицинската специалност „Обща и клинична патология", съгласно утвърдения медицински стандарт, осъществявани в лечебни заведения за болнична помощ, които задължително разполагат с възможност за извършване на патоанатомични аутопсии съгласно медицински стандарт „Обща и клинична патология".

[22] Брой структури за медицински дейности в обхвата на медицинската специалност „Съдебна медицина", съгласно утвърдения медицински стандарт.

[23] Легла за болнично лечение и медицински дейности в обхвата на медицинската специалност „Физикална и рехабилитационна медицина", осъществявани в структури в болнични лечебни заведения за активно лечение, изискващи най-малко II ниво на компетентност, съгласно утвърдения медицински стандарт.

5. Област Силистра

5.1. Болнични легла за активно лечение

ОБЛАСТ СИЛИСТРА												
Медицински дейности по видове	**НАСТОЯЩО СЪСТОЯНИЕ**						**КОНКРЕТНИ ПОТРЕБНОСТИ**					
	Брой разкрити легла в структури по нива на компетентност[1]				**Използ-ваемост (%)[2]**	**Фактически използвани легла[3]**	**Брой легла за медицински дейности по нива на компетентност[4]**				**Излишък (-) /недостиг (+) на разкрити легла[5]**	**Разлика с фактически използваните легла[6]**
	I	**II**	**III**	**Общо**			**I[7]**	**II[8]**	**P[9]**	**Общо**		
ОБЩО ЛЕГЛА ЗА АКТИВНО ЛЕЧЕНИЕ	**69**	**349**	**-**	**418**	74%	**308**	**195**	**208**	**20**	**423**	**5**	**115**
Интензивни легла		**14**	**-**	**14**	**55%**	**8**	**N/A**	**12**	**7**	**19**	**5**	**11**
Анестезиология и интензивно лечение		14	-	14	55%	8	N/A	12	7	19	5	11
Терапевтични легла	**14**	**174**	**-**	**188**	**78%**	**146**	**108**	**80**	**13**	**201**	**13**	**55**
Вътрешни Болести – Непрофилирани[10]	-	16	-	16	60%	10	-	-	-	-	-16	-10
Гастроентерология[10]	-	10	-	10	101%	10		17	-	17	7	7
Ендокринология и болести на обмяната[10]	10	-	-	10	44%	4	6	1	-	7	-3	3
Инфекциозни болести	-	15	-	15	48%	7	9	1	-	10	-5	3
Кардиология[10]	4	33	-	37	73%	27	38	2	10	50	13	23
Клинична алергология[10]	N/A	N/A	-	-	N/A	-	-	-	-	-	0	0
Клинична имунология[10]	N/A	N/A	-	-	N/A	-	-	-	-	-	0	0
Клинична токсикология[10]	N/A	-	-	-	N/A	-	-	-	-	-	0	0
Клинична хематология[10]	-	-	-	-	N/A	-	1		-	1	1	1
Кожни и венерически болести	-	7	-	7	69%	5	-	6	-	6	-1	1
Лъчелечение[11]	N/A	-	-	-	N/A	-	-	-	-	-	-	-
Медицинска онкология[11]	N/A	-	-	-	N/A	-	-	-	-	-	-	-
Нуклеарна медицина[11]	N/A	-	-	-	N/A	-	-	-	-	-	-	-
Нервни болести	-	51	-	51	83%	42	30	28	-	58	7	16
Нефрология[10]	-	6	-	6	43%	3	6	2	-	8	2	5
Пневмология и фтизиатрия[10]	-	36	-	36	76%	27	18	22	3	43	7	16
Ревматология[10]	-	-	-	-	N/A	-	-	1	-	1	1	1
Хирургични легла	**12**	**81**	**-**	**93**	**71%**	**66**	**12**	**71**	**-**	**83**	**-10**	**17**
Гръдна хирургия[12]	N/A	-	-	-	N/A	-	N/A	-	-	-	-	-
Детска хирургия[12]	-	-	-	-	N/A	-	-	-	-	-	-	-
Кардиохирургия	N/A	N/A	-	-	N/A	-	N/A	N/A	-	-	-	-
Лицево-челюстна хирургия[12]	N/A	-	-	-	N/A	-	N/A	-	-	-	-	-
Неврохирургия[12]	N/A	-	-	-	N/A	-	N/A	-	-	-	-	-
Ортопедия и травматология[12]	-	14	-	14	64%	9	-	13		13	-1	4
Очни болести	-	5	-	5	44%	2	N/A	4	-	4	-1	2
Пластично-възстановителна хирургия[12]	N/A	-	-	-	N/A	-	N/A	-	-	-	-	-
Съдова хирургия[12]	N/A	-	-	-	N/A	-	-	-	-	-	-	-
Урология[12]	-	12	-	12	88%	11	5	9	-	14	2	3
Ушно-носно-гърлени болести	-	5	-	5	79%	4	1	4	-	5	0	1
Хирургия[12]	12	45	-	57	71%	41	6	41	-	47	-10	6
Педиатрични легла	**37**	**35**	**-**	**72**	**64%**	**46**	**39**	**23**	**-**	**62**	**-10**	**16**

ОБЛАСТ СИЛИСТРА												
Медицински дейности по видове	**НАСТОЯЩО СЪСТОЯНИЕ**						**КОНКРЕТНИ ПОТРЕБНОСТИ**					
	Брой разкрити легла в структури по нива на компетентност[1]				**Използ-ваемост (%)[2]**	**Фактически използвани легла[3]**	**Брой легла за медицински дейности по нива на компетентност[4]**				**Излишък (-) /недостиг (+) на разкрити легла[5]**	**Разлика с фактически използваните легла[6]**
	I	**II**	**III**	**Общо**			**I[7]**	**II[8]**	**P[9]**	**Общо**		
Неонатология[13]	12	10	-	22	62%	14	12	7	-	19	-3	5
Педиатрия[14], в т.ч.:	25	25	-	50	65%	32	27	16	-	43	-7	11
Детска гастроентерология[14,15]	N/A	N/A	-	-	N/A	-	N/A	N/A	-	-	-	-
Детска ендокринология и болести на обмяната[14,15]	N/A	N/A	-	-	N/A	-	N/A	N/A	-	-	-	-
Детска кардиология[14,15]	N/A	N/A	-	-	N/A	-	N/A	N/A	-	-	-	-
Детска клинична хематология и онкология[14,15]	N/A	N/A	-	-	N/A	-	N/A	N/A	-	-	-	-
Детска неврология[14,15]	N/A	N/A	-	-	N/A	-	N/A	N/A	-	-	-	-
Детска нефрология и хемодиализа[14,15]	N/A	N/A	-	-	N/A	-	N/A	N/A	-	-	-	-
Детска пневмология и фтизиатрия[14,15]	N/A	N/A	-	-	N/A	-	N/A	N/A	-	-	-	-
Детска ревматология[14,15]	N/A	N/A	-	-	N/A	-	N/A	N/A	-	-	-	-
Акушеро-гинекологични легла[16]	**6**	**45**	**-**	**51**	**83%**	**42**	**36**	**22**		**58**	**7**	**16**

5.2. Болнични легла за дългосрочни грижи

ОБЛАСТ СИЛИСТРА												
Медицински дейности по видове	**НАСТОЯЩО СЪСТОЯНИЕ**						**КОНКРЕТНИ ПОТРЕБНОСТИ**					
	Брой разкрити легла в структури по нива на компетентност[1]				**Използ-ваемост (%)[2]**	**Фактически използвани легла[3]**	**Брой легла за медицински дейности по нива на компетентност[4]**				**Излишък (-) /недостиг (+) на разкрити легла[5]**	**Разлика с фактически използваните легла[6]**
	I	**II**	**III**	**Общо**			**I[7]**	**II[8]**	**P[9]**	**Общо**		
За продължително лечение	30			30	1%	-	68			68	38	68
За палиативни грижи	-			-	N/A	-	14			14	14	14

5.3. Болнични легла за рехабилитация

ОБЛАСТ СИЛИСТРА												
Медицински дейности по Физикална и рехабилитационна медицина	**НАСТОЯЩО СЪСТОЯНИЕ**						**КОНКРЕТНИ ПОТРЕБНОСТИ**					
	Брой разкрити легла в структури по нива на компетентност[1]				**Използ-ваемост (%)[2]**	**Фактически използвани легла[3]**	**Брой легла за медицински дейности по нива на компетентност[4]**				**Излишък (-) /недостиг (+) на разкрити легла[5]**	**Разлика с фактически използваните легла[6]**
	I	**II**	**III**	**Общо**			**I[7]**	**II[8, 23]**	**P[9]**	**Общо**		
Физикална и рехабилитационна медицина[17], в т. ч.:	-	20	-	20	73%	15	20			20	0	5
за медицински дейности по физикална и рехабилитационна медицина в обхвата на задължителното здравно осигуряване[18]	-	-	-	-	N/A	-	-	20	-	20	20	20

5.4. Психиатрични болнични легла

ОБЛАСТ СИЛИСТРА												
Медицински дейности по Психиатрия[19]	**НАСТОЯЩО СЪСТОЯНИЕ**						**КОНКРЕТНИ ПОТРЕБНОСТИ**					
	Брой разкрити легла в структури по нива на компетентност[1]				**Използ-ваемост (%)[2]**	**Фактически използвани легла[3]**	**Брой легла за медицински дейности по нива на компетентност[4]**				**Излишък (-) /недостиг (+) на разкрити легла[5]**	**Разлика с фактически използваните легла[6]**
	I	**II**	**III**	**Общо**			**I[7]**	**II[8]**	**P[9]**	**Общо**		
Психиатрия, в т.ч.:	-	15	-	15	78%	12	-	15	-	15	0	3
Детска психиатрия	-	-	-	-	N/A	-	-		-		-	-

5.5. Други медицински дейности

ОБЛАСТ СИЛИСТРА					
БРОЙ СТРУКТУРИ ПО СПЕШНА МЕДИЦИНА[20]		**БРОЙ СТРУКТУРИ ПО ОБЩА И КЛИНИЧНА ПАТОЛОГИЯ[21]**		**БРОЙ СТРУКТУРИ ПО СЪДЕБНА МЕДИЦИНА[22]**	
Настоящо състояние	**Конкретни потребности**	**Настоящо състояние**	**Конкретни потребности**	**Настоящо състояние**	**Конкретни потребности**
1	1	2	1	1	1

Забележки:

[1] Легла за болнично лечение и медицински дейности в структури, съгласно Правилника за устройството, дейността и вътрешния ред на лечебното заведение и посочени в Областните здравни карти.

[2] Изчислена на база разкрити към 31.12.2017 г. болнични легла (по данни на РЗИ) за брой преминали болни и брой отчетени леглодни.

[3] Болнични легла, които са заети 365 дни в годината. (По данни на РЗИ за брой преминали болни и брой отчетени леглодни).

[4] Легла за болнично лечение и медицински дейности, изискващи минимум посоченото ниво на компетентност, осъществявани в структури с ниво на компетентност в съответствие с утвърдените медицински стандарти.

[5] Разлика между общият брой на разкритите легла и определените конкретни потребности от общ брой легла за изпълнение на медицински дейности.

[6] Разлика между определените конкретни потребности от общ брой легла за изпълнение на медицински дейности и общият брой на фактически използваните легла.

[7] Легла за болнично лечение и медицински дейности, изискващи минимум I ниво на компетентност (включват легла в структури от I, II или III ниво на компетентност) в съответствие с утвърдените медицински стандарти

[8] Легла за болнично лечение и медицински дейности, изискващи минимум II ниво на компетентност (включват легла в структури от II или III ниво на компетентност) в съответствие с утвърдените медицински стандарти, както и легла в структури от I ниво на компетентност, в които е допустимо осъществяване на дейност от II ниво на компетентност в условия на спешност.

[9] Легла за болнично лечение и медицински дейности, които се планират на регионално ниво (включват легла в структури с ниво на компетентност, съгласно Приложение № 33), както и легла в структури от I или II ниво на компетентност, в които е допустимо осъществяване на дейност от по-високо ниво на компетентност с регионално значение в условия на спешност.

[10] Легла за болнично лечение и медицински дейности, разкрити в структури по вътрешни болести, за които в Правилника за устройството, дейността и вътрешния ред на лечебното заведение не е посочен вида на осъществяваната медицинска дейност. Потребностите от медицински дейности, осъществявани на легла по вътрешни болести – непрофилирани са планирани в рамките на леглата за медицински дейности по посочените медицински специалности и могат да се осъществяват в структури по медицинската специалност „Вътрешни болести" или в структури по съответната медицинска специалност, в съответствие с утвърдените медицински стандарти.

[11] Легла за болнично лечение и медицински дейности в обхвата на посочените медицински специалности само за нуждите на лечение с непрекъснат болничен престой над 24 часа (1 леглоден).

[12] Легла за болнично лечение и медицински дейности в обхвата на посочените медицински специалности, осъществявани в структури с хирургични легла по съответната или друга медицинска специалност с ниво на компетентност в съответствие с утвърдените медицински стандарти.

[13] Легла за болнично лечение и медицински дейности в обхвата на медицинската специалност „Неонатология", осъществявани в структури по медицинските специалности „Неонатология" или „Акушерство и гинекология" с ниво на компетентност в съответствие с утвърдените медицински стандарти.

[14] Легла за болнично лечение и медицински дейности в обхвата на медицинската специалност „Педиатрия" или останалите посочени медицински специалности, осъществявани в структури с ниво на компетентност в съответствие с утвърдения медицински стандарт „Педиатрия".

[15] Потребностите от легла за болнично лечение и медицински дейности в обхвата на посочените медицински специалности са планирани в рамките на леглата по медицинската специалност „Педиатрия" от I, II или III ниво на компетентност в съответствие с утвърдения медицински стандарт „Педиатрия", в т.ч. конкретните потребности от легла за болнично лечение и медицински дейности, които се планират на регионално ниво съгласно Приложение № 33.

[16] Легла за болнично лечение и медицински дейности в обхвата на медицинската специалност „Акушерство и гинекология", осъществявани в структури по медицинската специалност „Акушерство и гинекология", в рамките на които могат да се изпълняват конкретни медицински дейности в обхвата на специалността – гинекология, патологична бременност, акушерство, репродуктивна медицина и др.

[17] Легла за болнично лечение и медицински дейности в обхвата на медицинската специалност „Физикална и рехабилитационна медицина", осъществявани в структури от I, II или III ниво на компетентност в съответствие с утвърдения медицински стандарт „Физикална и рехабилитационна медицина".

[18] Легла за болнично лечение и медицински дейности в обхвата на медицинската специалност „Физикална и рехабилитационна медицина", осъществявани в структури от II или III ниво на компетентност в съответствие с утвърдения медицински стандарт „Физикална и рехабилитационна медицина", необходими за осигуряване на медицински дейности по физикална и рехабилитационна медицина в обхвата на задължителното здравно осигуряване.

[19] Потребностите от легла за болнично лечение и медицински дейности в обхвата на медицинската специалност „Детска психиатрия" са планирани в рамките на леглата по медицинската специалност „Психиатрия" с ниво на компетентност в съответствие с утвърдения медицински стандарт „Психиатрия", в т.ч. конкретните потребности от легла за болнично лечение и медицински дейности, които се планират на регионално ниво съгласно Приложение № 33.

[20] Брой структури за медицински дейности в обхвата на медицинската специалност „Спешна медицина" от съответното ниво на компетентност, съгласно утвърдения медицински стандарт.

[21] Брой структури за медицински дейности в обхвата на медицинската специалност „Обща и клинична патология", съгласно утвърдения медицински стандарт, осъществявани в лечебни заведения за болнична помощ, които задължително разполагат с възможност за извършване на патоанатомични аутопсии съгласно медицински стандарт „Обща и клинична патология".

[22] Брой структури за медицински дейности в обхвата на медицинската специалност „Съдебна медицина", съгласно утвърдения медицински стандарт.

[23] Легла за болнично лечение и медицински дейности в обхвата на медицинската специалност „Физикална и рехабилитационна медицина", осъществявани в структури в болнични лечебни заведения за активно лечение, изискващи най-малко II ниво на компетентност, съгласно утвърдения медицински стандарт.

6. Общо за Северен централен район (NUTS 2)

6.1. Болнични легла за активно лечение

СЕВЕРЕН ЦЕНТРАЛЕН РАЙОН (NUTS 2)												
Медицински дейности по видове	**НАСТОЯЩО СЪСТОЯНИЕ**						**КОНКРЕТНИ ПОТРЕБНОСТИ**					
	Брой разкрити легла в структури по нива на компетентност[1]				**Използ-ваемост (%)[2]**	**Фактически използвани легла[3]**	**Брой легла за медицински дейности по нива на компетентност[4]**				**Излишък (-) /недостиг (+) на разкрити легла[5]**	**Разлика с фактически използваните легла[6]**
	I	**II**	**III**	**Общо**			**I[7]**	**II[8]**	**P[9]**	**Общо**		
ОБЩО ЛЕГЛА ЗА АКТИВНО ЛЕЧЕНИЕ	**436**	**1969**	**1054**	**3459**	**71%**	**2449**	**1316**	**1439**	**628**	**3383**	**-76**	**934**
Интензивни легла	**11**	**72**	**66**	**149**	**53%**	**79**	**N/A**	**99**	**47**	**146**	**-3**	**67**
Анестезиология и интензивно лечение	11	72	66	149	53%	79	N/A	99	47	146	-3	67
Терапевтични легла	**245**	**1079**	**479**	**1803**	**76%**	**1364**	**857**	**593**	**395**	**1845**	**42**	**481**
Вътрешни Болести – Непрофилирани[10]	4	39	55	98	65%	63	-	-	-	-	-98	-63
Гастроентерология[10]	1	107	-	108	73%	78	-	124	-	124	16	46
Ендокринология и болести на обмяната[10]	37	34	-	71	62%	44	60	7	-	67	-4	23
Инфекциозни болести	20	65	-	85	59%	50	64	5	-	69	-16	19
Кардиология[10]	70	75	229	374	77%	288	292	16	109	417	43	129
Клинична алергология[10]	N/A	N/A	-	-	N/A	-	N/A	N/A	-	-	-	-
Клинична имунология[10]	N/A	N/A	-	-	N/A	-	N/A	N/A	-	-	-	-
Клинична токсикология[10]	N/A	-	-	-	N/A	-	N/A	-	-	-	-	-
Клинична хематология[10]	4	23	-	27	68%	18	15	19	-	34	7	16
Кожни и венерически болести	-	24	-	24	96%	23	-	36	-	36	12	13
Лъчелечение[11]	N/A	44	34	78	67%	53	N/A	-	74	74	-4	21
Медицинска онкология[11]	N/A	118	-	118	50%	59	N/A	-	91	91	-27	32
Нуклеарна медицина[11]	N/A	-	-	-	N/A	-	N/A	-	2	2	2	2
Нервни болести	-	273	61	334	86%	289	184	151	1	336	2	47
Нефрология[10]	22	51	-	73	77%	56	57	22	2	81	8	25
Пневмология и фтизиатрия[10]	86	206	100	392	82%	323	185	196	116	497	105	174
Ревматология[10]	1	20	-	21	45%	9	-	17	-	17	-4	8
Хирургични легла	**18**	**500**	**308**	**826**	**66%**	**545**	**75**	**527**	**109**	**711**	**-115**	**166**
Гръдна хирургия[12]	N/A	14	-	14	20%	3	N/A	-	5	5	-9	2
Детска хирургия[12]	-	4	4	8	16%	1	-	-	7	7	-1	6
Кардиохирургия	N/A	N/A	-	-	N/A	-	N/A	N/A	-	-	-	-
Лицево-челюстна хирургия[12]	N/A	-	-	-	N/A	-	N/A	-	-	-	-	-
Неврохирургия[12]	N/A	39	-	39	62%	24	N/A	0	32	32	-7	8
Ортопедия и травматология[12]	-	48	87	135	71%	96	-	112	15	127	-8	31
Очни болести	-	41	5	46	60%	28	-	35	8	43	-3	15
Пластично-възстановителна хирургия[12]	N/A	32	-	32	61%	19	N/A	15	2	17	-15	-2
Съдова хирургия[12]	N/A	14	40	54	76%	41	N/A	34	14	48	-6	7
Урология[12]	-	76	22	98	60%	58	26	48	5	79	-19	21
Ушно-носно-гърлени болести	-	24	12	36	76%	27	9	30	3	42	6	15
Хирургия[12]	18	208	138	364	68%	246	40	253	18	311	-53	65
Педиатрични легла	**156**	**149**	**101**	**406**	**70%**	**286**	**239**	**129**	**52**	**420**	**14**	**134**

СЕВЕРЕН ЦЕНТРАЛЕН РАЙОН (NUTS 2)												
Медицински дейности по видове	**НАСТОЯЩО СЪСТОЯНИЕ**						**КОНКРЕТНИ ПОТРЕБНОСТИ**					**Разлика с фактически използваните легла[6]**
	Брой разкрити легла в структури по нива на компетентност[1]				**Използ-ваемост (%)[2]**	**Фактически използвани легла[3]**	**Брой легла за медицински дейности по нива на компетентност[4]**				**Излишък (-) /недостиг (+) на разкрити легла[5]**	
	I	**II**	**III**	**Общо**			**I[7]**	**II[8]**	**P[9]**	**Общо**		
Неонатология[13]	41	37	25	103	63%	65	58	24	4	86	-17	21
Педиатрия[14], в т.ч.:	115	112	76	303	73%	220	181	105	48	334	31	114
Детска гастроентерология[14,15]	N/A	N/A	-	-	N/A	-	N/A	N/A	4	4	4	4
Детска ендокринология и болести на обмяната[14,15]	N/A	N/A	-	-	N/A	-	N/A	N/A	10	10	10	10
Детска кардиология[14,15]	N/A	N/A	-	-	N/A	-	N/A	N/A	12	12	12	12
Детска клинична хематология и онкология[14,15]	N/A	N/A	-	-	N/A	-	N/A	N/A	2	2	2	2
Детска неврология[14,15]	N/A	N/A	-	-	N/A	-	N/A	N/A	4	4	4	4
Детска нефрология и хемодиализа[14,15]	N/A	N/A	-	-	N/A	-	N/A	N/A	4	4	4	4
Детска пневмология и фтизиатрия[14,15]	N/A	N/A	-	-	N/A	-	N/A	N/A	8	8	8	8
Детска ревматология[14,15]	N/A	N/A	-	-	N/A	-	N/A	N/A	4	4	4	4
Акушеро-гинекологични легла[16]	**6**	**169**	**100**	**275**	**64%**	**177**	**145**	**91**	**25**	**261**	**-14**	**84**

6.2. Болнични легла за дългосрочни грижи

СЕВЕРЕН ЦЕНТРАЛЕН РАЙОН (NUTS 2)												
Медицински дейности по видове	**НАСТОЯЩО СЪСТОЯНИЕ**						**КОНКРЕТНИ ПОТРЕБНОСТИ**					**Разлика с фактически използваните легла[6]**
	Брой разкрити легла в структури по нива на компетентност[1]				**Използ-ваемост (%)[2]**	**Фактически използвани легла[3]**	**Брой легла за медицински дейности по нива на компетентност[4]**				**Излишък (-) /недостиг (+) на разкрити легла[5]**	
	I	**II**	**III**	**Общо**			**I[7]**	**II[8]**	**P[9]**	**Общо**		
За продължително лечение	383			383	26%	101	501			501	118	400
За палиативни грижи	35			35	30%	10	100			100	65	90

6.3. Болнични легла за рехабилитация

СЕВЕРЕН ЦЕНТРАЛЕН РАЙОН (NUTS 2)												
Медицински дейности по Физикална и рехабилитационна медицина	**НАСТОЯЩО СЪСТОЯНИЕ**						**КОНКРЕТНИ ПОТРЕБНОСТИ**					**Разлика с фактически използваните легла[6]**
	Брой разкрити легла в структури по нива на компетентност[1]				**Използ-ваемост (%)[2]**	**Фактически използвани легла[3]**	**Брой легла за медицински дейности по нива на компетентност[4]**				**Излишък (-) /недостиг (+) на разкрити легла[5]**	
	I	**II**	**III**	**Общо**			**I[7]**	**II[8, 23]**	**P[9]**	**Общо**		
Физикална и рехабилитационна медицина[17], в т. ч.:	-	399	167	566	56%	319	607			607	41	288
за медицински дейности по физикална и рехабилитационна медицина в обхвата на задължителното здравно осигуряване[18]	-	-	-	-	N/A	-	-	262	91	353	353	353

6.4. Психиатрични болнични легла

СЕВЕРЕН ЦЕНТРАЛЕН РАЙОН (NUTS 2)												
Медицински дейности по Психиатрия[19]	**НАСТОЯЩО СЪСТОЯНИЕ**						**КОНКРЕТНИ ПОТРЕБНОСТИ**					
	Брой разкрити легла в структури по нива на компетентност[1]				**Използ-ваемост (%)[2]**	**Фактически използвани легла[3]**	**Брой легла за медицински дейности по нива на компетентност[4]**				**Излишък (-) /недостиг (+) на разкрити легла[5]**	**Разлика с фактически използваните легла[6]**
	I	**II**	**III**	**Общо**			**I[7]**	**II[8]**	**P[9]**	**Общо**		
Психиатрия, в т.ч.:	336	227	195	758	72%	545	-	215	535	750	-8	205
Детска психиатрия	-	-	-	-	N/A	-	-	-	-	-	-	-

6.5. Други медицински дейности

СЕВЕРЕН ЦЕНТРАЛЕН РАЙОН (NUTS 2)					
БРОЙ СТРУКТУРИ ПО СПЕШНА МЕДИЦИНА[20]		**БРОЙ СТРУКТУРИ ПО ОБЩА И КЛИНИЧНА ПАТОЛОГИЯ[21]**		**БРОЙ СТРУКТУРИ ПО СЪДЕБНА МЕДИЦИНА[22]**	
Настоящо състояние	**Конкретни потребности**	**Настоящо състояние**	**Конкретни потребности**	**Настоящо състояние**	**Конкретни потребности**
9	5	15	5	5	5

Забележки:

[1] Легла за болнично лечение и медицински дейности в структури, съгласно Правилника за устройството, дейността и вътрешния ред на лечебното заведение и посочени в Областните здравни карти.

[2] Изчислена на база разкрити към 31.12.2017 г. болнични легла (по данни на РЗИ) за брой преминали болни и брой отчетени леглодни.

[3] Болнични легла, които са заети 365 дни в годината. (По данни на РЗИ за брой преминали болни и брой отчетени леглодни).

[4] Легла за болнично лечение и медицински дейности, изискващи минимум посоченото ниво на компетентност, осъществявани в структури с ниво на компетентност в съответствие с утвърдените медицински стандарти.

[5] Разлика между общият брой на разкритите легла и определените конкретни потребности от общ брой легла за изпълнение на медицински дейности.

[6] Разлика между определените конкретни потребности от общ брой легла за изпълнение на медицински дейности и общият брой на фактически използваните легла.

[7] Легла за болнично лечение и медицински дейности, изискващи минимум I ниво на компетентност (включват легла в структури от I, II или III ниво на компетентност) в съответствие с утвърдените медицински стандарти

[8] Легла за болнично лечение и медицински дейности, изискващи минимум II ниво на компетентност (включват легла в структури от II или III ниво на компетентност) в съответствие с утвърдените медицински стандарти, както и легла в структури от I ниво на компетентност, в които е допустимо осъществяване на дейност от II ниво на компетентност в условия на спешност.

[9] Легла за болнично лечение и медицински дейности, които се планират на регионално ниво (включват легла в структури с ниво на компетентност, съгласно Приложение № 33), както и легла в структури от I или II ниво на компетентност, в които е допустимо осъществяване на дейност от по-високо ниво на компетентност с регионално значение в условия на спешност.

[10] Легла за болнично лечение и медицински дейности, разкрити в структури по вътрешни болести, за които в Правилника за устройството, дейността и вътрешния ред на лечебното заведение не е посочен вида на осъществяваната медицинска дейност. Потребностите от медицински дейности, осъществявани на легла по вътрешни болести – непрофилирани са планирани в рамките на леглата за медицински дейности по посочените медицински специалности и могат да се осъществяват в структури по медицинската специалност „Вътрешни болести" или в структури по съответната медицинска специалност, в съответствие с утвърдените медицински стандарти.

[11] Легла за болнично лечение и медицински дейности в обхвата на посочените медицински специалности само за нуждите на лечение с непрекъснат болничен престой над 24 часа (1 леглоден).

[12] Легла за болнично лечение и медицински дейности в обхвата на посочените медицински специалности, осъществявани в структури с хирургични легла по съответната или друга медицинска специалност с ниво на компетентност в съответствие с утвърдените медицински стандарти.

[13] Легла за болнично лечение и медицински дейности в обхвата на медицинската специалност „Неонатология", осъществявани в структури по медицинските специалности „Неонатология" или „Акушерство и гинекология" с ниво на компетентност в съответствие с утвърдените медицински стандарти.

[14] Легла за болнично лечение и медицински дейности в обхвата на медицинската специалност „Педиатрия" или останалите посочени медицински специалности, осъществявани в структури с ниво на компетентност в съответствие с утвърдения медицински стандарт „Педиатрия".

[15] Потребностите от легла за болнично лечение и медицински дейности в обхвата на посочените медицински специалности са планирани в рамките на леглата по медицинската специалност „Педиатрия" от I, II или III ниво на компетентност в съответствие с утвърдения медицински стандарт „Педиатрия", в т.ч. конкретните потребности от легла за болнично лечение и медицински дейности, които се планират на регионално ниво съгласно Приложение № 33.

[16] Легла за болнично лечение и медицински дейности в обхвата на медицинската специалност „Акушерство и гинекология", осъществявани в структури по медицинската специалност „Акушерство и гинекология", в рамките на които могат да се изпълняват конкретни медицински дейности в обхвата на специалността – гинекология, патологична бременност, акушерство, репродуктивна медицина и др.

[17] Легла за болнично лечение и медицински дейности в обхвата на медицинската специалност „Физикална и рехабилитационна медицина", осъществявани в структури от I, II или III ниво на компетентност в съответствие с утвърдения медицински стандарт „Физикална и рехабилитационна медицина".

[18] Легла за болнично лечение и медицински дейности в обхвата на медицинската специалност „Физикална и рехабилитационна медицина", осъществявани в структури от II или III ниво на компетентност в съответствие с утвърдения медицински стандарт „Физикална и рехабилитационна медицина", необходими за осигуряване на медицински дейности по физикална и рехабилитационна медицина в обхвата на задължителното здравно осигуряване.

[19] Потребностите от легла за болнично лечение и медицински дейности в обхвата на медицинската специалност „Детска психиатрия" са планирани в рамките на леглата по медицинската специалност „Психиатрия" с ниво на компетентност в съответствие с утвърдения медицински стандарт „Психиатрия", в т.ч. конкретните потребности от легла за болнично лечение и медицински дейности, които се планират на регионално ниво съгласно Приложение № 33.

[20] Брой структури за медицински дейности в обхвата на медицинската специалност „Спешна медицина" от съответното ниво на компетентност, съгласно утвърдения медицински стандарт.

[21] Брой структури за медицински дейности в обхвата на медицинската специалност „Обща и клинична патология", съгласно утвърдения медицински стандарт, осъществявани в лечебни заведения за болнична помощ, които задължително разполагат с възможност за извършване на патоанатомични аутопсии съгласно медицински стандарт „Обща и клинична патология".

[22] Брой структури за медицински дейности в обхвата на медицинската специалност „Съдебна медицина", съгласно утвърдения медицински стандарт.

[23] Легла за болнично лечение и медицински дейности в обхвата на медицинската специалност „Физикална и рехабилитационна медицина", осъществявани в структури в болнични лечебни заведения за активно лечение, изискващи най-малко II ниво на компетентност, съгласно утвърдения медицински стандарт.

Приложение № 32 към т. I, подточка 5

III. Анализ на състоянието в болничната помощ в Североизточен район (NUTS 2)

1. Област Варна

1.1. Болнични легла за активно лечение

ОБЛАСТ ВАРНА												
Медицински дейности по видове	**НАСТОЯЩО СЪСТОЯНИЕ**						**КОНКРЕТНИ ПОТРЕБНОСТИ**					
	Брой разкрити легла в структури по нива на компетентност[1]				**Използваемост (%)[2]**	**Фактически използвани легла[3]**	**Брой легла за медицински дейности по нива на компетентност[4]**				**Излишък (-) /недостиг (+) на разкрити легла[5]**	**Разлика с фактически използваните легла[6]**
	I	**II**	**III**	**Общо**			**I[7]**	**II[8]**	**P[9]**	**Общо**		
ОБЩО ЛЕГЛА ЗА АКТИВНО ЛЕЧЕНИЕ	**156**	**485**	**1857**	**2498**	59%	**1467**	**588**	**787**	**672**	**2047**	-451	580
Интензивни легла	**16**	**31**	**79**	**126**	35%	**44**	**N/A**	**58**	**63**	**121**	-5	77
Анестезиология и интензивно лечение	16	31	79	126	35%	44	N/A	58	63	121	-5	77
Терапевтични легла	**95**	**266**	**767**	**1128**	62%	**701**	**350**	**284**	**311**	**945**	-183	244
Вътрешни Болести – Непрофилирани[10]	9	-	48	57	70%	40	-	-	-	-	-57	-40
Гастроентерология[10]	1	49	61	111	85%	94		128	10	138	27	44
Ендокринология и болести на обмяната[10]	14	-	26	40	50%	20	25	3	7	35	-5	15
Инфекциозни болести	-	20	33	53	67%	35	46	3	3	52	-1	17
Кардиология[10]	9	27	123	159	63%	101	105	5	40	150	-9	49
Клинична алергология[10]	N/A	N/A	-	-	N/A	-	N/A	N/A	5	5	5	5
Клинична имунология[10]	N/A	N/A	-	-	N/A	-	N/A	N/A	2	2	2	2
Клинична токсикология[10]	N/A	5	10	15	34%	5	N/A	7	1	8	-7	3
Клинична хематология[10]	-	-	102	102	52%	53	27	2	46	75	-27	22
Кожни и венерически болести	-	16	-	16	46%	7		10	1	11	-5	4
Лъчелечение[11]	N/A	60	-	60	98%	59	N/A		60	60	0	1
Медицинска онкология[11]	N/A	-	150	150	42%	63	N/A		84	84	-66	21
Нуклеарна медицина[11]	N/A	-	2	2	14%	-	N/A		2	2	0	2
Нервни болести	35	45	78	158	60%	94	69	53	3	125	-33	31
Нефрология[10]	17	-	30	47	59%	28	18	10	14	42	-5	14
Пневмология и фтизиатрия[10]	10	39	54	103	68%	70	60	21	30	111	8	41
Ревматология[10]	-	5	50	55	58%	32		42	3	45	-10	13
Хирургични легла	**-**	**122**	**646**	**768**	56%	**434**	**54**	**339**	**199**	**592**	-176	158
Гръдна хирургия[12]	N/A	10	37	47	49%	23	-	-	31	31	-16	8
Детска хирургия[12]	-	5	16	21	42%	9	-	-	12	12	-9	3
Кардиохирургия	N/A	N/A	44	44	42%	18	N/A	N/A	25	25	-19	7
Лицево-челюстна хирургия[12]	N/A	-	10	10	87%	9	N/A	5	7	12	2	3
Неврохирургия[12]	N/A	-	45	45	64%	29	N/A	30	8	38	-7	9
Ортопедия и травматология[12]	-	15	120	135	66%	89	-	65	55	120	-15	31
Очни болести	-	-	55	55	30%	16	-	19	3	22	-33	6
Пластично-възстановителна хирургия[12]	N/A	-	22	22	43%	9	N/A	15	5	20	-2	11
Съдова хирургия[12]	N/A	-	44	44	68%	30	N/A	28	12	40	-4	10

ОБЛАСТ ВАРНА												
Медицински дейности по видове	**НАСТОЯЩО СЪСТОЯНИЕ**						**КОНКРЕТНИ ПОТРЕБНОСТИ**					**Разлика с фактически използваните легла[6]**
	Брой разкрити легла в структури по нива на компетентност[1]				**Използ-ваемост (%)[2]**	**Фактически използвани легла[3]**	**Брой легла за медицински дейности по нива на компетентност[4]**				**Излишък (-) /недостиг (+) на разкрити легла[5]**	
	I	**II**	**III**	**Общо**			**I[7]**	**II[8]**	**P[9]**	**Общо**		
Урология[12]	-	35	46	81	55%	45	20	32	8	60	-21	15
Ушно-носно-гърлени болести	-	8	30	38	57%	22	11	15	3	29	-9	7
Хирургия[12]	-	49	177	226	60%	135	23	130	30	183	-43	48
Педиатрични легла	**45**	**56**	**195**	**296**	64%	**191**	**106**	**57**	**91**	**254**	-42	63
Неонатология[13]	15	30	50	95	73%	69	60	30	5	95	-	26
Педиатрия[14], в т.ч.:	30	26	53	109	88%	96	46	27	86	159	50	63
Детска гастроентерология[14,15]	N/A	N/A	10	10	N/A	-	N/A	N/A	7	7	-3	7
Детска ендокринология и болести на обмяната[14,15]	N/A	N/A	10	10	N/A	-	N/A	N/A	14	14	4	14
Детска кардиология[14,15]	N/A	N/A	8	8	N/A	-	N/A	N/A	16	16	8	16
Детска клинична хематология и онкология[14,15]	N/A	N/A	20	20	92%	18	N/A	N/A	20	20	0	2
Детска неврология[14,15]	N/A	N/A	-	-	N/A	-	N/A	N/A	5	5	5	5
Детска нефрология и хемодиализа[14,15]	N/A	N/A	17	17	16%	3	N/A	N/A	7	7	-10	4
Детска пневмология и фтизиатрия[14,15]	N/A	N/A	17	17	15%	2	N/A	N/A	12	12	-5	10
Детска ревматология[14,15]	N/A	N/A	10	10	23%	2	N/A	N/A	5	5	-5	3
Акушеро-гинекологични легла[16]		**10**	**170**	**180**	54%	**97**	**78**	**49**	**8**	**135**	-45	38

1.2. Болнични легла за дългосрочни грижи

ОБЛАСТ ВАРНА												
Медицински дейности по видове	**НАСТОЯЩО СЪСТОЯНИЕ**						**КОНКРЕТНИ ПОТРЕБНОСТИ**					**Разлика с фактически използваните легла[6]**
	Брой разкрити легла в структури по нива на компетентност[1]				**Използ-ваемост (%)[2]**	**Фактически използвани легла[3]**	**Брой легла за медицински дейности по нива на компетентност[4]**				**Излишък (-) /недостиг (+) на разкрити легла[5]**	
	I	**II**	**III**	**Общо**			**I[7]**	**II[8]**	**P[9]**	**Общо**		
За продължително лечение	17			17	N/A	-	288			288	271	288
За палиативни грижи	-			-	N/A	-	59			59	59	59

1.3. Болнични легла за рехабилитация

ОБЛАСТ ВАРНА												
Медицински дейности по Физикална и рехабилитационна медицина	**НАСТОЯЩО СЪСТОЯНИЕ**						**КОНКРЕТНИ ПОТРЕБНОСТИ**					**Разлика с фактически използваните легла[6]**
	Брой разкрити легла в структури по нива на компетентност[1]				**Използ-ваемост (%)[2]**	**Фактически използвани легла[3]**	**Брой легла за медицински дейности по нива на компетентност[4]**				**Излишък (-) /недостиг (+) на разкрити легла[5]**	
	I	**II**	**III**	**Общо**			**I[7]**	**II[8, 23]**	**P[9]**	**Общо**		
Физикална и рехабилитационна медицина[17], в т. ч.:	5	318	60	383	54%	208	302			302	-81	94
за медицински дейности по физикална и рехабилитационна медицина в обхвата на задължителното здравно осигуряване[18]	-	-	-	-	N/A	-	-	55	88	143	143	143

1.4. Психиатрични болнични легла

ОБЛАСТ ВАРНА												
Медицински дейности по Психиатрия[19]	**НАСТОЯЩО СЪСТОЯНИЕ**						**КОНКРЕТНИ ПОТРЕБНОСТИ**					
	Брой разкрити легла в структури по нива на компетентност[1]				**Използ-ваемост (%)[2]**	**Фактически използвани легла[3]**	**Брой легла за медицински дейности по нива на компетентност[4]**				**Излишък (-) /недостиг (+) на разкрити легла[5]**	**Разлика с фактически използваните легла[6]**
	I	**II**	**III**	**Общо**			**I[7]**	**II[8]**	**P[9]**	**Общо**		
Психиатрия, в т.ч.:	-	-	165	165	74%	122	-	-	180	180	15	58
Детска психиатрия	-	-	-	-	N/A	-	-	-	30	30	30	30

1.5. Други медицински дейности

ОБЛАСТ ВАРНА					
БРОЙ СТРУКТУРИ ПО СПЕШНА МЕДИЦИНА[20]		**БРОЙ СТРУКТУРИ ПО ОБЩА И КЛИНИЧНА ПАТОЛОГИЯ[21]**		**БРОЙ СТРУКТУРИ ПО СЪДЕБНА МЕДИЦИНА[22]**	
Настоящо състояние	**Конкретни потребности**	**Настоящо състояние**	**Конкретни потребности**	**Настоящо състояние**	**Конкретни потребности**
3	2	5	1	2	1

Забележки:

[1] Легла за болнично лечение и медицински дейности в структури, съгласно Правилника за устройството, дейността и вътрешния ред на лечебното заведение и посочени в Областните здравни карти.

[2] Изчислена на база разкрити към 31.12.2017 г. болнични легла (по данни на РЗИ) за брой преминали болни и брой отчетени леглодни.

[3] Болнични легла, които са заети 365 дни в годината. (По данни на РЗИ за брой преминали болни и брой отчетени леглодни).

[4] Легла за болнично лечение и медицински дейности, изискващи минимум посоченото ниво на компетентност, осъществявани в структури с ниво на компетентност в съответствие с утвърдените медицински стандарти.

[5] Разлика между общият брой на разкритите легла и определените конкретни потребности от общ брой легла за изпълнение на медицински дейности.

[6] Разлика между определените конкретни потребности от общ брой легла за изпълнение на медицински дейности и общият брой на фактически използваните легла.

[7] Легла за болнично лечение и медицински дейности, изискващи минимум I ниво на компетентност (включват легла в структури от I, II или III ниво на компетентност) в съответствие с утвърдените медицински стандарти

[8] Легла за болнично лечение и медицински дейности, изискващи минимум II ниво на компетентност (включват легла в структури от II или III ниво на компетентност) в съответствие с утвърдените медицински стандарти, както и легла в структури от I ниво на компетентност, в които е допустимо осъществяване на дейност от II ниво на компетентност в условия на спешност.

[9] Легла за болнично лечение и медицински дейности, които се планират на регионално ниво (включват легла в структури с ниво на компетентност, съгласно Приложение № 33), както и легла в структури от I или II ниво на компетентност, в които е допустимо осъществяване на дейност от по-високо ниво на компетентност с регионално значение в условия на спешност.

[10] Легла за болнично лечение и медицински дейности, разкрити в структури по вътрешни болести, за които в Правилника за устройството, дейността и вътрешния ред на лечебното заведение не е посочен вида на осъществяваната медицинска дейност. Потребностите от медицински дейности, осъществявани на легла по вътрешни болести – непрофилирани са планирани в рамките на леглата за медицински дейности по посочените медицински специалности и могат да се осъществяват в структури по медицинската специалност „Вътрешни болести" или в структури по съответната медицинска специалност, в съответствие с утвърдените медицински стандарти.

[11] Легла за болнично лечение и медицински дейности в обхвата на посочените медицински специалности само за нуждите на лечение с непрекъснат болничен престой над 24 часа (1 леглоден).

[12] Легла за болнично лечение и медицински дейности в обхвата на посочените медицински специалности, осъществявани в структури с хирургични легла по съответната или друга медицинска специалност с ниво на компетентност в съответствие с утвърдените медицински стандарти.

[13] Легла за болнично лечение и медицински дейности в обхвата на медицинската специалност „Неонатология", осъществявани в структури по медицинските специалности „Неонатология" или „Акушерство и гинекология" с ниво на компетентност в съответствие с утвърдените медицински стандарти.

[14] Легла за болнично лечение и медицински дейности в обхвата на медицинската специалност „Педиатрия" или останалите посочени медицински специалности, осъществявани в структури с ниво на компетентност в съответствие с утвърдения медицински стандарт „Педиатрия".

[15] Потребностите от легла за болнично лечение и медицински дейности в обхвата на посочените медицински специалности са планирани в рамките на леглата по медицинската специалност „Педиатрия" от I, II или III ниво на компетентност в съответствие с утвърдения медицински стандарт „Педиатрия", в т.ч. конкретните потребности от легла за болнично лечение и медицински дейности, които се планират на регионално ниво съгласно Приложение № 33.

[16] Легла за болнично лечение и медицински дейности в обхвата на медицинската специалност „Акушерство и гинекология", осъществявани в структури по медицинската специалност „Акушерство и гинекология", в рамките на които могат да се изпълняват конкретни медицински дейности в обхвата на специалността – гинекология, патологична бременност, акушерство, репродуктивна медицина и др.

[17] Легла за болнично лечение и медицински дейности в обхвата на медицинската специалност „Физикална и рехабилитационна медицина", осъществявани в структури от I, II или III ниво на компетентност в съответствие с утвърдения медицински стандарт „Физикална и рехабилитационна медицина"

[18] Легла за болнично лечение и медицински дейности в обхвата на медицинската специалност „Физикална и рехабилитационна медицина", осъществявани в структури от II или III ниво на компетентност в съответствие с утвърдения медицински стандарт „Физикална и рехабилитационна медицина", необходими за осигуряване на медицински дейности по физикална и рехабилитационна медицина в обхвата на задължителното здравно осигуряване.

[19] Потребностите от легла за болнично лечение и медицински дейности в обхвата на медицинската специалност „Детска психиатрия" са планирани в рамките на леглата по медицинската специалност „Психиатрия" с ниво на компетентност в съответствие с утвърдения медицински стандарт „Психиатрия", в т.ч. конкретните потребности от легла за болнично лечение и медицински дейности, които се планират на регионално ниво съгласно Приложение № 33.

[20] Брой структури за медицински дейности в обхвата на медицинската специалност „Спешна медицина" от съответното ниво на компетентност, съгласно утвърдения медицински стандарт.

[21] Брой структури за медицински дейности в обхвата на медицинската специалност „Обща и клинична патология", съгласно утвърдения медицински стандарт, осъществявани в лечебни заведения за болнична помощ, които задължително разполагат с възможност за извършване на патоанатомични аутопсии съгласно медицински стандарт „Обща и клинична патология".

[22] Брой структури за медицински дейности в обхвата на медицинската специалност „Съдебна медицина", съгласно утвърдения медицински стандарт.

[23] Легла за болнично лечение и медицински дейности в обхвата на медицинската специалност „Физикална и рехабилитационна медицина", осъществявани в структури в болнични лечебни заведения за активно лечение, изискващи най-малко II ниво на компетентност, съгласно утвърдения медицински стандарт.

2. Област Добрич

2.1. Болнични легла за активно лечение

ОБЛАСТ ДОБРИЧ												
Медицински дейности по видове	**НАСТОЯЩО СЪСТОЯНИЕ**						**КОНКРЕТНИ ПОТРЕБНОСТИ**					**Разлика с фактически използваните легла[6]**
	Брой разкрити легла в структури по нива на компетентност[1]				**Използ-ваемост (%)[2]**	**Фактически използвани легла[3]**	**Брой легла за медицински дейности по нива на компетентност[4]**				**Излишък (-) /недостиг (+) на разкрити легла[5]**	
	I	**II**	**III**	**Общо**			**I[7]**	**II[8]**	**P[9]**	**Общо**		
ОБЩО ЛЕГЛА ЗА АКТИВНО ЛЕЧЕНИЕ	**156**	**268**	**20**	**444**	67%	**300**	**214**	**168**	**33**	**415**	-29	115
Интензивни легла	**-**	**3**	**5**	**8**	70%	**6**	**N/A**	**14**	**5**	**19**	11	13
Анестезиология и интензивно лечение	-	3	5	8	70%	6	N/A	14	5	19	11	13
Терапевтични легла	**78**	**136**	**12**	**226**	75%	**170**	**139**	**71**	**20**	**230**	4	60
Вътрешни Болести – Непрофилирани[10]	6	5	-	11	29%	3	-	-	-	-	-11	-3
Гастроентерология[10]	5	15	-	20	80%	16	-	23	-	23	3	7
Ендокринология и болести на обмяната[10]	11	10	-	21	42%	9	12	1	-	13	-8	4
Инфекциозни болести	5	6	-	11	72%	8	10	1	-	11	0	3
Кардиология[10]	13	12	12	37	94%	35	34	2	13	49	12	14
Клинична алергология[10]	N/A	N/A	-	-	N/A	-	N/A	N/A	-	-	-	-
Клинична имунология[10]	N/A	N/A	-	-	N/A	-	N/A	N/A	-	-	-	-
Клинична токсикология[10]	N/A	2	-	2	126%	3	N/A	-	-	-	-2	-3
Клинична хематология[10]	-	-	-	-	N/A	-	1	-	-	1	1	1
Кожни и венерически болести	-	7	-	7	100%	7	-	9	-	9	2	2
Лъчелечение[11]	N/A	-	-	-	N/A	-	N/A	-	-	-	-	-
Медицинска онкология[11]	N/A	10	-	10	54%	5	N/A		7	7	-3	2
Нуклеарна медицина[11]	N/A	-	-	-	N/A	-	N/A	-	-	-	0	0
Нервни болести	22	28	-	50	80%	40	37	16		53	3	13
Нефрология[10]	7	8	-	15	120%	18	19	6	-	25	10	7
Пневмология и фтизиатрия[10]	9	25	-	34	68%	23	26	8	-	34	0	11
Ревматология[10]	-	8	-	8	41%	3		5		5	-3	2
Хирургични легла	**21**	**58**	**3**	**82**	60%	**49**	**13**	**46**	**8**	**67**	-15	18
Гръдна хирургия[12]	N/A	-	-	-	N/A	-	N/A	-	-	-	-	-
Детска хирургия[12]	-	-	-	-	N/A	-	-	-	-	-	-	-
Кардиохирургия	N/A	N/A	-	-	N/A	-	N/A	N/A	-	-	-	-
Лицево-челюстна хирургия[12]	N/A	-	-	-	N/A	-	N/A	-	-	-	-	-
Неврохирургия[12]	N/A	10	-	10	85%	9	N/A	10	-	10	0	1
Ортопедия и травматология[12]	-	15	3	18	74%	13	-	10	8	18	0	5
Очни болести	-	-	-	-	N/A	-	-	-	-	-	-	-
Пластично-възстановителна хирургия[12]	N/A	-	-	-	N/A	-	N/A	-	-	-	-	-
Съдова хирургия[12]	N/A	-	-	-	N/A	-	N/A			-	-	-
Урология[12]	-	8	-	8	17%	1	2	3	-	5	-3	4
Ушно-носно-гърлени болести	2	3	-	5	67%	3	1	3	-	4	-1	1
Хирургия[12]	19	22	-	41	55%	22	10	20	-	30	-11	8
Педиатрични легла	**34**	**43**	**-**	**77**	63%	**49**	**41**	**23**	**-**	**64**	-13	15

ОБЛАСТ ДОБРИЧ												
Медицински дейности по видове	**НАСТОЯЩО СЪСТОЯНИЕ**						**КОНКРЕТНИ ПОТРЕБНОСТИ**					**Разлика с фактически използваните легла[6]**
	Брой разкрити легла в структури по нива на компетентност[1]				**Използ-ваемост (%)[2]**	**Фактически използвани легла[3]**	**Брой легла за медицински дейности по нива на компетентност[4]**				**Излишък (-) /недостиг (+) на разкрити легла[5]**	
	I	**II**	**III**	**Общо**			**I[7]**	**II[8]**	**P[9]**	**Общо**		
Неонатология[13]	10	13	-	23	79%	18	15	8	-	23	0	5
Педиатрия[14], в т.ч.:	24	30	-	54	57%	31	26	15	-	41	-13	10
Детска гастроентерология[14,15]	N/A	N/A	-	-	N/A	-	N/A	N/A	-	-	-	-
Детска ендокринология и болести на обмяната[14,15]	N/A	N/A	-	-	N/A	-	N/A	N/A	-	-	-	-
Детска кардиология[14,15]	N/A	N/A	-	-	N/A	-	N/A	N/A	-	-	-	-
Детска клинична хематология и онкология[14,15]	N/A	N/A	-	-	N/A	-	N/A	N/A	-	-	-	-
Детска неврология[14,15]	N/A	N/A	-	-	N/A	-	N/A	N/A	-	-	-	-
Детска нефрология и хемодиализа[14,15]	N/A	N/A	-	-	N/A	-	N/A	N/A	-	-	-	-
Детска пневмология и фтизиатрия[14,15]	N/A	N/A	-	-	N/A	-	N/A	N/A	-	-	-	-
Детска ревматология[14,15]	N/A	N/A	-	-	N/A	-	N/A	N/A	-	-	-	-
Акушеро-гинекологични легла[16]	**23**	**28**	**-**	**51**	52%	**27**	**21**	**14**		**35**	-16	8

2.2. Болнични легла за дългосрочни грижи

ОБЛАСТ ДОБРИЧ												
Медицински дейности по видове	**НАСТОЯЩО СЪСТОЯНИЕ**						**КОНКРЕТНИ ПОТРЕБНОСТИ**					**Разлика с фактически използваните легла[6]**
	Брой разкрити легла в структури по нива на компетентност[1]				**Използ-ваемост (%)[2]**	**Фактически използвани легла[3]**	**Брой легла за медицински дейности по нива на компетентност[4]**				**Излишък (-) /недостиг (+) на разкрити легла[5]**	
	I	**II**	**III**	**Общо**			**I[7]**	**II[8]**	**P[9]**	**Общо**		
За продължително лечение	20			20	22%	4	127			127	107	123
За палиативни грижи	4			4	38%	2	22			22	18	20

2.3. Болнични легла за рехабилитация

ОБЛАСТ ДОБРИЧ												
Медицински дейности по Физикална и рехабилитационна медицина	**НАСТОЯЩО СЪСТОЯНИЕ**						**КОНКРЕТНИ ПОТРЕБНОСТИ**					**Разлика с фактически използваните легла[6]**
	Брой разкрити легла в структури по нива на компетентност[1]				**Използ-ваемост (%)[2]**	**Фактически използвани легла[3]**	**Брой легла за медицински дейности по нива на компетентност[4]**				**Излишък (-) /недостиг (+) на разкрити легла[5]**	
	I	**II**	**III**	**Общо**			**I[7]**	**II[8, 23]**	**P[9]**	**Общо**		
Физикална и рехабилитационна медицина[17], в т. ч.:	40	42	-	82	56%	46	111			111	29	65
за медицински дейности по физикална и рехабилитационна медицина в обхвата на задължителното здравно осигуряване[18]	-	-	-	-	N/A	-	-	10	55	65	65	65

2.4. Психиатрични болнични легла

ОБЛАСТ ДОБРИЧ												
Медицински дейности по Психиатрия[19]	**НАСТОЯЩО СЪСТОЯНИЕ**						**КОНКРЕТНИ ПОТРЕБНОСТИ**					
	Брой разкрити легла в структури по нива на компетентност[1]				**Използ-ваемост (%)[2]**	**Фактически използвани легла[3]**	**Брой легла за медицински дейности по нива на компетентност[4]**				**Излишък (-) /недостиг (+) на разкрити легла[5]**	**Разлика с фактически използваните легла[6]**
	I	**II**	**III**	**Общо**			**I[7]**	**II[8]**	**P[9]**	**Общо**		
Психиатрия, в т.ч.:	90	-	90	180	84%	151	-	-	200	200	20	49
Детска психиатрия	-	-	-	-	N/A	-	-	-	-	-	-	-

2.5. Други медицински дейности

ОБЛАСТ ДОБРИЧ					
БРОЙ СТРУКТУРИ ПО СПЕШНА МЕДИЦИНА[20]		**БРОЙ СТРУКТУРИ ПО ОБЩА И КЛИНИЧНА ПАТОЛОГИЯ[21]**		**БРОЙ СТРУКТУРИ ПО СЪДЕБНА МЕДИЦИНА[22]**	
Настоящо състояние	**Конкретни потребности**	**Настоящо състояние**	**Конкретни потребности**	**Настоящо състояние**	**Конкретни потребности**
1	1	1	1	1	1

Забележки:

[1] Легла за болнично лечение и медицински дейности в структури, съгласно Правилника за устройството, дейността и вътрешния ред на лечебното заведение и посочени в Областните здравни карти.

[2] Изчислена на база разкрити към 31.12.2017 г. болнични легла (по данни на РЗИ) за брой преминали болни и брой отчетени леглодни.

[3] Болнични легла, които са заети 365 дни в годината. (По данни на РЗИ за брой преминали болни и брой отчетени леглодни).

[4] Легла за болнично лечение и медицински дейности, изискващи минимум посоченото ниво на компетентност, осъществявани в структури с ниво на компетентност в съответствие с утвърдените медицински стандарти.

[5] Разлика между общият брой на разкритите легла и определените конкретни потребности от общ брой легла за изпълнение на медицински дейности.

[6] Разлика между определените конкретни потребности от общ брой легла за изпълнение на медицински дейности и общият брой на фактически използваните легла.

[7] Легла за болнично лечение и медицински дейности, изискващи минимум I ниво на компетентност (включват легла в структури от I, II или III ниво на компетентност) в съответствие с утвърдените медицински стандарти

[8] Легла за болнично лечение и медицински дейности, изискващи минимум II ниво на компетентност (включват легла в структури от II или III ниво на компетентност) в съответствие с утвърдените медицински стандарти, както и легла в структури от I ниво на компетентност, в които е допустимо осъществяване на дейност от II ниво на компетентност в условия на спешност.

[9] Легла за болнично лечение и медицински дейности, които се планират на регионално ниво (включват легла в структури с ниво на компетентност, съгласно Приложение № 33), както и легла в структури от I или II ниво на компетентност, в които е допустимо осъществяване на дейност от по-високо ниво на компетентност с регионално значение в условия на спешност.

[10] Легла за болнично лечение и медицински дейности, разкрити в структури по вътрешни болести, за които в Правилника за устройството, дейността и вътрешния ред на лечебното заведение не е посочен вида на осъществяваната медицинска дейност. Потребностите от медицински дейности, осъществявани на легла по вътрешни болести – непрофилирани са планирани в рамките на леглата за медицински дейности по посочените медицински специалности и могат да се осъществяват в структури по медицинската специалност „Вътрешни болести" или в структури по съответната медицинска специалност, в съответствие с утвърдените медицински стандарти.

[11] Легла за болнично лечение и медицински дейности в обхвата на посочените медицински специалности само за нуждите на лечение с непрекъснат болничен престой над 24 часа (1 леглоден).

[12] Легла за болнично лечение и медицински дейности в обхвата на посочените медицински специалности, осъществявани в структури с хирургични легла по съответната или друга медицинска специалност с ниво на компетентност в съответствие с утвърдените медицински стандарти.

[13] Легла за болнично лечение и медицински дейности в обхвата на медицинската специалност „Неонатология", осъществявани в структури по медицинските специалности „Неонатология" или „Акушерство и гинекология" с ниво на компетентност в съответствие с утвърдените медицински стандарти.

[14] Легла за болнично лечение и медицински дейности в обхвата на медицинската специалност „Педиатрия" или останалите посочени медицински специалности, осъществявани в структури с ниво на компетентност в съответствие с утвърдения медицински стандарт „Педиатрия".

[15] Потребностите от легла за болнично лечение и медицински дейности в обхвата на посочените медицински специалности са планирани в рамките на леглата по медицинската специалност „Педиатрия" от I, II или III ниво на компетентност в съответствие с утвърдения медицински стандарт „Педиатрия", в т.ч. конкретните потребности от легла за болнично лечение и медицински дейности, които се планират на регионално ниво съгласно Приложение № 33.

[16] Легла за болнично лечение и медицински дейности в обхвата на медицинската специалност „Акушерство и гинекология", осъществявани в структури по медицинската специалност „Акушерство и гинекология", в рамките на които могат да се изпълняват конкретни медицински дейности в обхвата на специалността – гинекология, патологична бременност, акушерство, репродуктивна медицина и др.

[17] Легла за болнично лечение и медицински дейности в обхвата на медицинската специалност „Физикална и рехабилитационна медицина", осъществявани в структури от I, II или III ниво на компетентност в съответствие с утвърдения медицински стандарт „Физикална и рехабилитационна медицина"

[18] Легла за болнично лечение и медицински дейности в обхвата на медицинската специалност „Физикална и рехабилитационна медицина", осъществявани в структури от II или III ниво на компетентност в съответствие с утвърдения медицински стандарт „Физикална и рехабилитационна медицина", необходими за осигуряване на медицински дейности по физикална и рехабилитационна медицина в обхвата на задължителното здравно осигуряване.

[19] Потребностите от легла за болнично лечение и медицински дейности в обхвата на медицинската специалност „Детска психиатрия" са планирани в рамките на леглата по медицинската специалност „Психиатрия" с ниво на компетентност в съответствие с утвърдения медицински стандарт „Психиатрия", в т.ч. конкретните потребности от легла за болнично лечение и медицински дейности, които се планират на регионално ниво съгласно Приложение № 33.

[20] Брой структури за медицински дейности в обхвата на медицинската специалност „Спешна медицина" от съответното ниво на компетентност, съгласно утвърдения медицински стандарт.

[21] Брой структури за медицински дейности в обхвата на медицинската специалност „Обща и клинична патология", съгласно утвърдения медицински стандарт, осъществявани в лечебни заведения за болнична помощ, които задължително разполагат с възможност за извършване на патоанатомични аутопсии съгласно медицински стандарт „Обща и клинична патология".

[22] Брой структури за медицински дейности в обхвата на медицинската специалност „Съдебна медицина", съгласно утвърдения медицински стандарт.

[23] Легла за болнично лечение и медицински дейности в обхвата на медицинската специалност „Физикална и рехабилитационна медицина", осъществявани в структури в болнични лечебни заведения за активно лечение, изискващи най-малко II ниво на компетентност, съгласно утвърдения медицински стандарт.

3. Област Търговище

3.1. Болнични легла за активно лечение

ОБЛАСТ ТЪРГОВИЩЕ												
Медицински дейности по видове	**НАСТОЯЩО СЪСТОЯНИЕ**						**КОНКРЕТНИ ПОТРЕБНОСТИ**					
	Брой разкрити легла в структури по нива на компетентност[1]				**Използ-ваемост (%)[2]**	**Фактически използвани легла[3]**	**Брой легла за медицински дейности по нива на компетентност[4]**				**Излишък (-) /недостиг (+) на разкрити легла[5]**	**Разлика с фактически използваните легла[6]**
	I	**II**	**III**	**Общо**			**I[7]**	**II[8]**	**P[9]**	**Общо**		
ОБЩО ЛЕГЛА ЗА АКТИВНО ЛЕЧЕНИЕ	**73**	**318**	**145**	**536**	**61%**	**329**	**216**	**208**	**28**	**452**	**-84**	**123**
Интензивни легла	**9**	**6**	**8**	**23**	**23%**	**5**	**-**	**16**	**4**	**20**	**-3**	**15**
Анестезиология и интензивно лечение	9	6	8	23	23%	5	-	16	4	20	-3	15
Терапевтични легла	**40**	**181**	**10**	**231**	**65%**	**150**	**131**	**67**	**10**	**208**	**-23**	**58**
Вътрешни Болести – Непрофилирани[10]	4	20	10	34	59%	20	-	-	-	-	-34	-20
Гастроентерология[10]	-	16	-	16	56%	9	-	18	-	18	2	9
Ендокринология и болести на обмяната[10]	17	-	-	17	51%	9	13	1	-	14	-3	5
Инфекциозни болести	-	13	-	13	48%	6	7	1	-	8	-5	2
Кардиология[10]	13	20	-	33	63%	21	31	1	10	42	9	21
Клинична алергология[10]	N/A	N/A	-	-	N/A	-	N/A	N/A	-	-	-	-
Клинична имунология[10]	N/A	N/A	-	-	N/A	-	N/A	N/A	-	-	-	-
Клинична токсикология[10]	N/A	-	-	-	N/A	-	N/A	-	-	-	-	-
Клинична хематология[10]	4	-	-	4	64%	3	4	1	-	5	1	2
Кожни и венерически болести	-	15	-	15	55%	8	-	11	-	11	-4	3
Лъчелечение[11]	N/A	-	-	-	N/A	-	N/A	-	-	-	-	-
Медицинска онкология[11]	N/A	-	-	-	N/A	-	N/A	-	-	-	-	-
Нуклеарна медицина[11]	N/A	-	-	-	N/A	-	N/A	-	-	-	-	-
Нервни болести	-	63	-	63	77%	48	45	19	-	64	1	16
Нефрология[10]	2	5	-	7	46%	3	5	2	-	7	-	4
Пневмология и фтизиатрия[10]	-	23	-	23	84%	19	26	8	-	34	11	15
Ревматология[10]	-	6	-	6	64%	4	-	5	-	5	-1	1
Хирургични легла	**11**	**38**	**93**	**142**	**62%**	**88**	**15**	**83**	**14**	**112**	**-30**	**24**
Гръдна хирургия[12]	N/A	-	3	3	N/A	-	N/A	-	-	-	-3	-
Детска хирургия[12]	-	-	-	-	N/A	-	-	-	-	-	-	-
Кардиохирургия	N/A	N/A	-	-	N/A	-	N/A	N/A	-	-	-	-
Лицево-челюстна хирургия[12]	N/A	-	-	-	N/A	-	N/A	-	-	-	-	-
Неврохирургия[12]	N/A	-	-	-	N/A	-	N/A	-	-	-	-	-
Ортопедия и травматология[12]	-	5	18	23	67%	15	-	10	8	18	-5	3
Очни болести	-	9	27	36	48%	17	-	20	3	23	-13	6
Пластично-възстановителна хирургия[12]	N/A	-	-	-	N/A	-	N/A	-	-	-	-	-
Съдова хирургия[12]	N/A	-	-	-	N/A	-	N/A	-	-	-	-	-
Урология[12]	2	11	-	13	84%	11	5	9	-	14	1	3
Ушно-носно-гърлени болести	-	8	-	8	64%	5	2	5	-	7	-1	2
Хирургия[12]	9	5	45	59	66%	39	8	39	3	50	-9	11
Педиатрични легла	**13**	**35**	**34**	**82**	**64%**	**53**	**43**	**24**	**-**	**67**	**-15**	**14**

ОБЛАСТ ТЪРГОВИЩЕ												
Медицински дейности по видове	**НАСТОЯЩО СЪСТОЯНИЕ**						**КОНКРЕТНИ ПОТРЕБНОСТИ**					**Разлика с фактически използваните легла[6]**
	Брой разкрити легла в структури по нива на компетентност[1]				**Използ-ваемост (%)[2]**	**Фактически използвани легла[3]**	**Брой легла за медицински дейности по нива на компетентност[4]**				**Излишък (-) /недостиг (+) на разкрити легла[5]**	
	I	**II**	**III**	**Общо**			**I[7]**	**II[8]**	**P[9]**	**Общо**		
Неонатология[13]	2	14	-	16	67%	11	9	5	-	14	-2	3
Педиатрия[14], в т.ч.:	11	21	34	66	64%	42	34	19	-	53	-13	11
Детска гастроентерология[14,15]	N/A	N/A	-	-	N/A	-	N/A	N/A	-	**-**	-	-
Детска ендокринология и болести на обмяната[14,15]	N/A	N/A	-	-	N/A	-	N/A	N/A	-	**-**	-	-
Детска кардиология[14,15]	N/A	N/A	-	-	N/A	-	N/A	N/A	-	**-**	-	-
Детска клинична хематология и онкология[14,15]	N/A	N/A	-	-	N/A	-	N/A	N/A	-	**-**	-	-
Детска неврология[14,15]	N/A	N/A	-	-	N/A	-	N/A	N/A	-	**-**	-	-
Детска нефрология и хемодиализа[14,15]	N/A	N/A	-	-	N/A	-	N/A	N/A	-	**-**	-	-
Детска пневмология и фтизиатрия[14,15]	N/A	N/A	-	-	N/A	-	N/A	N/A	-	**-**	-	-
Детска ревматология[14,15]	N/A	N/A	-	-	N/A	-	N/A	N/A	-	**-**	-	-
Акушеро-гинекологични легла[16]	**-**	**58**	**-**	**58**	**58%**	**34**	**27**	**18**	**-**	**45**	**-13**	**11**

3.2. Болнични легла за дългосрочни грижи

ОБЛАСТ ТЪРГОВИЩЕ												
Медицински дейности по видове	**НАСТОЯЩО СЪСТОЯНИЕ**						**КОНКРЕТНИ ПОТРЕБНОСТИ**					**Разлика с фактически използваните легла[6]**
	Брой разкрити легла в структури по нива на компетентност[1]				**Използ-ваемост (%)[2]**	**Фактически използвани легла[3]**	**Брой легла за медицински дейности по нива на компетентност[4]**				**Излишък (-) /недостиг (+) на разкрити легла[5]**	
	I	**II**	**III**	**Общо**			**I[7]**	**II[8]**	**P[9]**	**Общо**		
За продължително лечение	9			9	N/A	-	69			69	60	69
За палиативни грижи	-			-	N/A	-	14			14	14	14

3.3. Болнични легла за рехабилитация

ОБЛАСТ ТЪРГОВИЩЕ												
Медицински дейности по Физикална и рехабилитационна медицина	**НАСТОЯЩО СЪСТОЯНИЕ**						**КОНКРЕТНИ ПОТРЕБНОСТИ**					**Разлика с фактически използваните легла[6]**
	Брой разкрити легла в структури по нива на компетентност[1]				**Използ-ваемост (%)[2]**	**Фактически използвани легла[3]**	**Брой легла за медицински дейности по нива на компетентност[4]**				**Излишък (-) /недостиг (+) на разкрити легла[5]**	
	I	**II**	**III**	**Общо**			**I[7]**	**II[8, 23]**	**P[9]**	**Общо**		
Физикална и рехабилитационна медицина[17], в т. ч.:	-	-	-	-	N/A	-	60			60	60	60
за медицински дейности по физикална и рехабилитационна медицина в обхвата на задължителното здравно осигуряване[18]	-		-	-	N/A	-	-	-	10	10	10	10

3.4. Психиатрични болнични легла

ОБЛАСТ ТЪРГОВИЩЕ												
Медицински дейности по Психиатрия[19]	**НАСТОЯЩО СЪСТОЯНИЕ**						**КОНКРЕТНИ ПОТРЕБНОСТИ**					
	Брой разкрити легла в структури по нива на компетентност[1]				**Използ-ваемост (%)[2]**	**Фактически използвани легла[3]**	**Брой легла за медицински дейности по нива на компетентност[4]**				**Излишък (-) /недостиг (+) на разкрити легла[5]**	**Разлика с фактически използваните легла[6]**
	I	**II**	**III**	**Общо**			**I[7]**	**II[8]**	**P[9]**	**Общо**		
Психиатрия, в т.ч.:	8	-	71	79	100%	79	-	-	83	83	4	4
Детска психиатрия	-	-	-	-	N/A	-	-	-	-	-	-	-

3.5. Други медицински дейности

ОБЛАСТ ТЪРГОВИЩЕ					
БРОЙ СТРУКТУРИ ПО СПЕШНА МЕДИЦИНА[20]		**БРОЙ СТРУКТУРИ ПО ОБЩА И КЛИНИЧНА ПАТОЛОГИЯ[21]**		**БРОЙ СТРУКТУРИ ПО СЪДЕБНА МЕДИЦИНА[22]**	
Настоящо състояние	**Конкретни потребности**	**Настоящо състояние**	**Конкретни потребности**	**Настоящо състояние**	**Конкретни потребности**
5	1	1	1	1	1

Забележки:

[1] Легла за болнично лечение и медицински дейности в структури, съгласно Правилника за устройството, дейността и вътрешния ред на лечебното заведение и посочени в Областните здравни карти.

[2] Изчислена на база разкрити към 31.12.2017 г. болнични легла (по данни на РЗИ) за брой преминали болни и брой отчетени леглодни.

[3] Болнични легла, които са заети 365 дни в годината. (По данни на РЗИ за брой преминали болни и брой отчетени леглодни).

[4] Легла за болнично лечение и медицински дейности, изискващи минимум посоченото ниво на компетентност, осъществявани в структури с ниво на компетентност в съответствие с утвърдените медицински стандарти.

[5] Разлика между общият брой на разкритите легла и определените конкретни потребности от общ брой легла за изпълнение на медицински дейности.

[6] Разлика между определените конкретни потребности от общ брой легла за изпълнение на медицински дейности и общият брой на фактически използваните легла.

[7] Легла за болнично лечение и медицински дейности, изискващи минимум I ниво на компетентност (включват легла в структури от I, II или III ниво на компетентност) в съответствие с утвърдените медицински стандарти

[8] Легла за болнично лечение и медицински дейности, изискващи минимум II ниво на компетентност (включват легла в структури от II или III ниво на компетентност) в съответствие с утвърдените медицински стандарти, както и легла в структури от I ниво на компетентност, в които е допустимо осъществяване на дейност от II ниво на компетентност в условия на спешност.

[9] Легла за болнично лечение и медицински дейности, които се планират на регионално ниво (включват легла в структури с ниво на компетентност, съгласно Приложение № 33), както и легла в структури от I или II ниво на компетентност, в които е допустимо осъществяване на дейност от по-високо ниво на компетентност с регионално значение в условия на спешност.

[10] Легла за болнично лечение и медицински дейности, разкрити в структури по вътрешни болести, за които в Правилника за устройството, дейността и вътрешния ред на лечебното заведение не е посочен вида на осъществяваната медицинска дейност. Потребностите от медицински дейности, осъществявани на легла по вътрешни болести – непрофилирани са планирани в рамките на леглата за медицински дейности по посочените медицински специалности и могат да се осъществяват в структури по медицинската специалност „Вътрешни болести" или в структури по съответната медицинска специалност, в съответствие с утвърдените медицински стандарти.

[11] Легла за болнично лечение и медицински дейности в обхвата на посочените медицински специалности само за нуждите на лечение с непрекъснат болничен престой над 24 часа (1 леглоден).

[12] Легла за болнично лечение и медицински дейности в обхвата на посочените медицински специалности, осъществявани в структури с хирургични легла по съответната или друга медицинска специалност с ниво на компетентност в съответствие с утвърдените медицински стандарти.

[13] Легла за болнично лечение и медицински дейности в обхвата на медицинската специалност „Неонатология", осъществявани в структури по медицинските специалности „Неонатология" или „Акушерство и гинекология" с ниво на компетентност в съответствие с утвърдените медицински стандарти.

[14] Легла за болнично лечение и медицински дейности в обхвата на медицинската специалност „Педиатрия" или останалите посочени медицински специалности, осъществявани в структури с ниво на компетентност в съответствие с утвърдения медицински стандарт „Педиатрия".

[15] Потребностите от легла за болнично лечение и медицински дейности в обхвата на посочените медицински специалности са планирани в рамките на леглата по медицинската специалност „Педиатрия" от I, II или III ниво на компетентност в съответствие с утвърдения медицински стандарт „Педиатрия", в т.ч. конкретните потребности от легла за болнично лечение и медицински дейности, които се планират на регионално ниво съгласно Приложение № 33.

[16] Легла за болнично лечение и медицински дейности в обхвата на медицинската специалност „Акушерство и гинекология", осъществявани в структури по медицинската специалност „Акушерство и гинекология", в рамките на които могат да се изпълняват конкретни медицински дейности в обхвата на специалността – гинекология, патологична бременност, акушерство, репродуктивна медицина и др.

[17] Легла за болнично лечение и медицински дейности в обхвата на медицинската специалност „Физикална и рехабилитационна медицина", осъществявани в структури от I, II или III ниво на компетентност в съответствие с утвърдения медицински стандарт „Физикална и рехабилитационна медицина"

[18] Легла за болнично лечение и медицински дейности в обхвата на медицинската специалност „Физикална и рехабилитационна медицина", осъществявани в структури от II или III ниво на компетентност в съответствие с утвърдения медицински стандарт „Физикална и рехабилитационна медицина", необходими за осигуряване на медицински дейности по физикална и рехабилитационна медицина в обхвата на задължителното здравно осигуряване.

[19] Потребностите от легла за болнично лечение и медицински дейности в обхвата на медицинската специалност „Детска психиатрия" са планирани в рамките на леглата по медицинската специалност „Психиатрия" с ниво на компетентност в съответствие с утвърдения медицински стандарт „Психиатрия", в т.ч. конкретните потребности от легла за болнично лечение и медицински дейности, които се планират на регионално ниво съгласно Приложение № 33.

[20] Брой структури за медицински дейности в обхвата на медицинската специалност „Спешна медицина" от съответното ниво на компетентност, съгласно утвърдения медицински стандарт.

[21] Брой структури за медицински дейности в обхвата на медицинската специалност „Обща и клинична патология", съгласно утвърдения медицински стандарт, осъществявани в лечебни заведения за болнична помощ, които задължително разполагат с възможност за извършване на патоанатомични аутопсии съгласно медицински стандарт „Обща и клинична патология".

[22] Брой структури за медицински дейности в обхвата на медицинската специалност „Съдебна медицина", съгласно утвърдения медицински стандарт.

[23] Легла за болнично лечение и медицински дейности в обхвата на медицинската специалност „Физикална и рехабилитационна медицина", осъществявани в структури в болнични лечебни заведения за активно лечение, изискващи най-малко II ниво на компетентност, съгласно утвърдения медицински стандарт.

4. Област Шумен

4.1. Болнични легла за активно лечение

ОБЛАСТ ШУМЕН												
Медицински дейности по видове	**НАСТОЯЩО СЪСТОЯНИЕ**						**КОНКРЕТНИ ПОТРЕБНОСТИ**					
	Брой разкрити легла в структури по нива на компетентност[1]				**Използ-ваемост (%)[2]**	**Фактически използвани легла[3]**	**Брой легла за медицински дейности по нива на компетентност[4]**				**Излишък (-) /недостиг (+) на разкрити легла[5]**	**Разлика с фактически използваните легла[6]**
	I	**II**	**III**	**Общо**			**I[7]**	**II[8]**	**P[9]**	**Общо**		
ОБЩО ЛЕГЛА ЗА АКТИВНО ЛЕЧЕНИЕ	**47**	**321**	**201**	**569**	**82%**	**467**	**235**	**233**	**178**	**646**	77	179
Интензивни легла	**-**	**6**	**16**	**22**	**63%**	**14**	**N/A**	**22**	**6**	**28**	6	14
Анестезиология и интензивно лечение	-	6	16	22	63%	14	N/A	22	6	28	6	14
Терапевтични легла	**47**	**136**	**145**	**328**	**87%**	**286**	**140**	**89**	**153**	**382**	54	96
Вътрешни Болести – Непрофилирани[10]	10	15	9	34	79%	27	-	-	-	-	-34	-27
Гастроентерология[10]	-	15	-	15	72%	11	-	21	-	21	6	10
Ендокринология и болести на обмяната[10]	5	-	-	5	N/A	-	13	1	-	14	9	14
Инфекциозни болести	-	15	-	15	62%	9	10	5	-	15	-	6
Кардиология[10]	10	18	36	64	52%	34	38	2	14	54	-10	20
Клинична алергология[10]	N/A	N/A	-	-	N/A	-	N/A	N/A	-	-	-	-
Клинична имунология[10]	N/A	N/A	-	-	N/A	-	N/A	N/A	-	-	-	-
Клинична токсикология[10]	N/A	-	-	-	N/A	-	N/A	-	-	-	-	-
Клинична хематология[10]	3	-	-	3	98%	3	5	1	-	6	3	3
Кожни и венерически болести	-	7	-	7	99%	7	-	9	-	9	2	2
Лъчелечение[11]	N/A	-	65	65	151%	98	N/A		105	105	40	7
Медицинска онкология[11]	N/A	26	-	26	62%	16	N/A		23	23	-3	7
Нуклеарна медицина[11]	N/A	-	-	-	N/A	-	N/A		-	-	-	-
Нервни болести	19	-	35	54	83%	45	42	18	1	61	7	16
Нефрология[10]	-	5	-	5	95%	5	4	2	-	6	1	1
Пневмология и фтизиатрия[10]	-	20	-	20	99%	20	28	14	10	52	32	32
Ревматология[10]	-	15	-	15	78%	12		16	-	16	1	4
Хирургични легла	**-**	**76**	**26**	**102**	**74%**	**76**	**14**	**73**	**15**	**102**	-	26
Гръдна хирургия[12]	N/A	3	-	3	99%	3	N/A	-	4	4	1	1
Детска хирургия[12]	-	6	-	6	29%	2	-	-	2	2	-4	
Кардиохирургия	N/A	N/A	-	-	N/A	-	N/A	N/A	-	-	-	-
Лицево-челюстна хирургия[12]	N/A	-	-	-	N/A	-	N/A	-	-	-	-	-
Неврохирургия[12]	N/A	-	-	-	N/A	-	N/A	-	-	-	-	-
Ортопедия и травматология[12]	-	-	16	16	75%	12	-	9	7	16	-	4
Очни болести	-	5	-	5	63%	3	-	4		4	-1	1
Пластично-възстановителна хирургия[12]	N/A	-	-	-	N/A	-	N/A	-	-	-	-	-
Съдова хирургия[12]	N/A	-	-	-	N/A	-	N/A		-	-	-	-
Урология[12]	-	11	-	11	59%	6	3	7	-	10	-1	4
Ушно-носно-гърлени болести	-	-	10	10	68%	7	3	6	2	11	1	4
Хирургия[12]	-	51	-	51	84%	43	8	47	-	55	4	12
Педиатрични легла	**-**	**65**	**-**	**65**	**79%**	**51**	**49**	**29**	-	**78**	13	27

ОБЛАСТ ШУМЕН												
Медицински дейности по видове	**НАСТОЯЩО СЪСТОЯНИЕ**						**КОНКРЕТНИ ПОТРЕБНОСТИ**					**Разлика с фактически използваните легла[6]**
	Брой разкрити легла в структури по нива на компетентност[1]				**Използ-ваемост (%)[2]**	**Фактически използвани легла[3]**	**Брой легла за медицински дейности по нива на компетентност[4]**				**Излишък (-) /недостиг (+) на разкрити легла[5]**	
	I	**II**	**III**	**Общо**			**I[7]**	**II[8]**	**P[9]**	**Общо**		
Неонатология[13]	-	25	-	25	74%	19	17	11	-	28	3	9
Педиатрия[14], в т.ч.:	-	40	-	40	82%	33	32	18	-	50	10	17
Детска гастроентерология[14,15]	N/A	N/A	-	-	N/A	-	N/A	N/A	-	**-**	-	-
Детска ендокринология и болести на обмяната[14,15]	N/A	N/A	-	-	N/A	-	N/A	N/A	-	**-**	-	-
Детска кардиология[14,15]	N/A	N/A	-	-	N/A	-	N/A	N/A	-	**-**	-	-
Детска клинична хематология и онкология[14,15]	N/A	N/A	-	-	N/A	-	N/A	N/A	-	**-**	-	-
Детска неврология[14,15]	N/A	N/A	-	-	N/A	-	N/A	N/A	-	**-**	-	-
Детска нефрология и хемодиализа[14,15]	N/A	N/A	-	-	N/A	-	N/A	N/A	-	**-**	-	-
Детска пневмология и фтизиатрия[14,15]	N/A	N/A	-	-	N/A	-	N/A	N/A	-	**-**	-	-
Детска ревматология[14,15]	N/A	N/A	-	-	N/A	-	N/A	N/A	-	**-**	-	-
Акушеро-гинекологични легла[16]	**-**	**38**	**14**	**52**	**78%**	**40**	**32**	**20**	**4**	**56**	4	16

4.2. Болнични легла за дългосрочни грижи

ОБЛАСТ ШУМЕН												
Медицински дейности по видове	**НАСТОЯЩО СЪСТОЯНИЕ**						**КОНКРЕТНИ ПОТРЕБНОСТИ**					**Разлика с фактически използваните легла[6]**
	Брой разкрити легла в структури по нива на компетентност[1]				**Използ-ваемост (%)[2]**	**Фактически използвани легла[3]**	**Брой легла за медицински дейности по нива на компетентност[4]**				**Излишък (-) /недостиг (+) на разкрити легла[5]**	
	I	**II**	**III**	**Общо**			**I[7]**	**II[8]**	**P[9]**	**Общо**		
За продължително лечение	16			16	14%	2	106			106	90	104
За палиативни грижи	10			10	75%	7	77			77	67	70

4.3. Болнични легла за рехабилитация

ОБЛАСТ ШУМЕН												
Медицински дейности по Физикална и рехабилитационна медицина	**НАСТОЯЩО СЪСТОЯНИЕ**						**КОНКРЕТНИ ПОТРЕБНОСТИ**					**Разлика с фактически използваните легла[6]**
	Брой разкрити легла в структури по нива на компетентност[1]				**Използ-ваемост (%)[2]**	**Фактически използвани легла[3]**	**Брой легла за медицински дейности по нива на компетентност[4]**				**Излишък (-) /недостиг (+) на разкрити легла[5]**	
	I	**II**	**III**	**Общо**			**I[7]**	**II[8, 23]**	**P[9]**	**Общо**		
Физикална и рехабилитационна медицина[17], в т. ч.:	-	39	-	39	55%	21	66			66	27	45
за медицински дейности по физикална и рехабилитационна медицина в обхвата на задължителното здравно осигуряване[18]	-	-	-	-	N/A	-	-	30	-	30	30	30

4.4. Психиатрични болнични легла

ОБЛАСТ ШУМЕН												
Медицински дейности по Психиатрия[19]	**НАСТОЯЩО СЪСТОЯНИЕ**						**КОНКРЕТНИ ПОТРЕБНОСТИ**					
	Брой разкрити легла в структури по нива на компетентност[1]				**Използ-ваемост (%)[2]**	**Фактически използвани легла[3]**	**Брой легла за медицински дейности по нива на компетентност[4]**				**Излишък (-) /недостиг (+) на разкрити легла[5]**	**Разлика с фактически използваните легла[6]**
	I	**II**	**III**	**Общо**			**I[7]**	**II[8]**	**P[9]**	**Общо**		
Психиатрия, в т.ч.:	182		-	182	83%	152			180	180	-2	28
Детска психиатрия	-	-	-	-	N/A	-	-	-	-	-	-	-

4.5. Други медицински дейности

ОБЛАСТ ШУМЕН					
БРОЙ СТРУКТУРИ ПО СПЕШНА МЕДИЦИНА[20]		**БРОЙ СТРУКТУРИ ПО ОБЩА И КЛИНИЧНА ПАТОЛОГИЯ[21]**		**БРОЙ СТРУКТУРИ ПО СЪДЕБНА МЕДИЦИНА[22]**	
Настоящо състояние	**Конкретни потребности**	**Настоящо състояние**	**Конкретни потребности**	**Настоящо състояние**	**Конкретни потребности**
1	1	2	1	1	1

Забележки:

[1] Легла за болнично лечение и медицински дейности в структури, съгласно Правилника за устройството, дейността и вътрешния ред на лечебното заведение и посочени в Областните здравни карти.

[2] Изчислена на база разкрити към 31.12.2017 г. болнични легла (по данни на РЗИ) за брой преминали болни и брой отчетени леглодни.

[3] Болнични легла, които са заети 365 дни в годината. (По данни на РЗИ за брой преминали болни и брой отчетени леглодни).

[4] Легла за болнично лечение и медицински дейности, изискващи минимум посоченото ниво на компетентност, осъществявани в структури с ниво на компетентност в съответствие с утвърдените медицински стандарти.

[5] Разлика между общият брой на разкритите легла и определените конкретни потребности от общ брой легла за изпълнение на медицински дейности.

[6] Разлика между определените конкретни потребности от общ брой легла за изпълнение на медицински дейности и общият брой на фактически използваните легла.

[7] Легла за болнично лечение и медицински дейности, изискващи минимум I ниво на компетентност (включват легла в структури от I, II или III ниво на компетентност) в съответствие с утвърдените медицински стандарти

[8] Легла за болнично лечение и медицински дейности, изискващи минимум II ниво на компетентност (включват легла в структури от II или III ниво на компетентност) в съответствие с утвърдените медицински стандарти, както и легла в структури от I ниво на компетентност, в които е допустимо осъществяване на дейност от II ниво на компетентност в условия на спешност.

[9] Легла за болнично лечение и медицински дейности, които се планират на регионално ниво (включват легла в структури с ниво на компетентност, съгласно Приложение № 33), както и легла в структури от I или II ниво на компетентност, в които е допустимо осъществяване на дейност от по-високо ниво на компетентност с регионално значение в условия на спешност.

[10] Легла за болнично лечение и медицински дейности, разкрити в структури по вътрешни болести, за които в Правилника за устройството, дейността и вътрешния ред на лечебното заведение не е посочен вида на осъществяваната медицинска дейност. Потребностите от медицински дейности, осъществявани на легла по вътрешни болести – непрофилирани са планирани в рамките на леглата за медицински дейности по посочените медицински специалности и могат да се осъществяват в структури по медицинската специалност „Вътрешни болести" или в структури по съответната медицинска специалност, в съответствие с утвърдените медицински стандарти.

[11] Легла за болнично лечение и медицински дейности в обхвата на посочените медицински специалности само за нуждите на лечение с непрекъснат болничен престой над 24 часа (1 леглоден).

[12] Легла за болнично лечение и медицински дейности в обхвата на посочените медицински специалности, осъществявани в структури с хирургични легла по съответната или друга медицинска специалност с ниво на компетентност в съответствие с утвърдените медицински стандарти.

[13] Легла за болнично лечение и медицински дейности в обхвата на медицинската специалност „Неонатология", осъществявани в структури по медицинските специалности „Неонатология" или „Акушерство и гинекология" с ниво на компетентност в съответствие с утвърдените медицински стандарти.

[14] Легла за болнично лечение и медицински дейности в обхвата на медицинската специалност „Педиатрия" или останалите посочени медицински специалности, осъществявани в структури с ниво на компетентност в съответствие с утвърдения медицински стандарт „Педиатрия".

[15] Потребностите от легла за болнично лечение и медицински дейности в обхвата на посочените медицински специалности са планирани в рамките на леглата по медицинската специалност „Педиатрия" от I, II или III ниво на компетентност в съответствие с утвърдения медицински стандарт „Педиатрия", в т.ч. конкретните потребности от легла за болнично лечение и медицински дейности, които се планират на регионално ниво съгласно Приложение № 33.

[16] Легла за болнично лечение и медицински дейности в обхвата на медицинската специалност „Акушерство и гинекология", осъществявани в структури по медицинската специалност „Акушерство и гинекология", в рамките на които могат да се изпълняват конкретни медицински дейности в обхвата на специалността – гинекология, патологична бременност, акушерство, репродуктивна медицина и др.

[17] Легла за болнично лечение и медицински дейности в обхвата на медицинската специалност „Физикална и рехабилитационна медицина", осъществявани в структури от I, II или III ниво на компетентност в съответствие с утвърдения медицински стандарт „Физикална и рехабилитационна медицина"

[18] Легла за болнично лечение и медицински дейности в обхвата на медицинската специалност „Физикална и рехабилитационна медицина", осъществявани в структури от II или III ниво на компетентност в съответствие с утвърдения медицински стандарт „Физикална и рехабилитационна медицина", необходими за осигуряване на медицински дейности по физикална и рехабилитационна медицина в обхвата на задължителното здравно осигуряване.

[19] Потребностите от легла за болнично лечение и медицински дейности в обхвата на медицинската специалност „Детска психиатрия" са планирани в рамките на леглата по медицинската специалност „Психиатрия" с ниво на компетентност в съответствие с утвърдения медицински стандарт „Психиатрия", в т.ч. конкретните потребности от легла за болнично лечение и медицински дейности, които се планират на регионално ниво съгласно Приложение № 33.

[20] Брой структури за медицински дейности в обхвата на медицинската специалност „Спешна медицина" от съответното ниво на компетентност, съгласно утвърдения медицински стандарт.

[21] Брой структури за медицински дейности в обхвата на медицинската специалност „Обща и клинична патология", съгласно утвърдения медицински стандарт, осъществявани в лечебни заведения за болнична помощ, които задължително разполагат с възможност за извършване на патоанатомични аутопсии съгласно медицински стандарт „Обща и клинична патология".

[22] Брой структури за медицински дейности в обхвата на медицинската специалност „Съдебна медицина", съгласно утвърдения медицински стандарт.

[23] Легла за болнично лечение и медицински дейности в обхвата на медицинската специалност „Физикална и рехабилитационна медицина", осъществявани в структури в болнични лечебни заведения за активно лечение, изискващи най-малко II ниво на компетентност, съгласно утвърдения медицински стандарт.

5. Общо за Североизточен район (NUTS 2)

5.1. Болнични легла за активно лечение

СЕВЕРОИЗТОЧЕН РАЙОН (NUTS 2)												
Медицински дейности по видове	**НАСТОЯЩО СЪСТОЯНИЕ**						**КОНКРЕТНИ ПОТРЕБНОСТИ**					
	Брой разкрити легла в структури по нива на компетентност[1]				**Използ-ваемост (%)[2]**	**Фактически използвани легла[3]**	**Брой легла за медицински дейности по нива на компетентност[4]**				**Излишък (-) /недостиг (+) на разкрити легла[5]**	**Разлика с фактически използваните легла[6]**
	I	**II**	**III**	**Общо**			**I[7]**	**II[8]**	**P[9]**	**Общо**		
ОБЩО ЛЕГЛА ЗА АКТИВНО ЛЕЧЕНИЕ	**432**	**1392**	**2223**	**4047**	**63%**	**2563**	**1253**	**1396**	**911**	**3560**	**-487**	**997**
Интензивни легла	**25**	**46**	**108**	**179**	**38%**	**69**	**N/A**	**110**	**78**	**188**	**9**	**119**
Анестезиология и интензивно лечение	25	46	108	179	38%	69	N/A	110	78	188	9	119
Терапевтични легла	**260**	**719**	**934**	**1913**	**68%**	**1307**	**760**	**511**	**494**	**1765**	**-148**	**458**
Вътрешни Болести – Непрофилирани[10]	29	40	67	136	66%	90	-	-	-	-	-136	-90
Гастроентерология[10]	6	95	61	162	80%	130	-	190	10	200	38	70
Ендокринология и болести на обмяната[10]	47	10	26	83	45%	38	63	6	7	76	-7	38
Инфекциозни болести	5	54	33	92	64%	59	73	10	3	86	-6	27
Кардиология[10]	45	77	171	293	65%	190	208	10	77	295	2	105
Клинична алергология[10]	N/A	N/A	-	-	N/A	-	N/A	N/A	5	5	5	5
Клинична имунология[10]	N/A	N/A	-	-	N/A	-	N/A	N/A	2	2	2	2
Клинична токсикология[10]	N/A	7	10	17	45%	8	N/A	7	1	8	-9	
Клинична хематология[10]	7	-	102	109	54%	59	37	4	46	87	-22	28
Кожни и венерически болести	-	45	-	45	66%	30	-	39	1	40	-5	10
Лъчелечение[11]	N/A	60	65	125	125%	157	N/A	-	165	165	40	8
Медицинска онкология[11]	N/A	36	150	186	46%	85	N/A	-	114	114	-72	29
Нуклеарна медицина[11]	N/A	-	2	2	14%		N/A	-	2	2	-	2
Нервни болести	76	136	113	325	70%	227	193	106	4	303	-22	76
Нефрология[10]	26	18	30	74	72%	53	46	20	14	80	6	27
Пневмология и фтизиатрия[10]	19	107	54	180	73%	132	140	51	40	231	51	99
Ревматология[10]	-	34	50	84	60%	51	-	68	3	71	-13	20
Хирургични легла	**32**	**294**	**768**	**1094**	**59%**	**646**	**96**	**541**	**236**	**873**	**-221**	**227**
Гръдна хирургия[12]	N/A	13	40	53	49%	26	N/A	-	35	35	-18	9
Детска хирургия[12]	-	11	16	27	39%	11	-	-	14	14	-13	3
Кардиохирургия	N/A	N/A	44	44	42%	18	N/A	N/A	25	25	-19	7
Лицево-челюстна хирургия[12]	N/A	-	10	10	87%	9	N/A	5	7	12	2	3
Неврохирургия[12]	N/A	10	45	55	67%	37	N/A	40	8	48	-7	11
Ортопедия и травматология[12]	-	35	157	192	68%	130	-	94	78	172	-20	42
Очни болести	-	14	82	96	38%	37	-	43	6	49	-47	12
Пластично-възстановителна хирургия[12]	N/A	-	22	22	43%	9	N/A	15	5	20	-2	11
Съдова хирургия[12]	N/A	-	44	44	68%	30	N/A	28	12	40	-4	10
Урология[12]	2	65	46	113	56%	64	30	51	8	89	-24	25
Ушно-носно-гърлени болести	2	19	40	61	60%	37	17	29	5	51	-10	14
Хирургия[12]	28	127	222	377	63%	239	49	236	33	318	-59	79
Педиатрични легла	**92**	**199**	**229**	**520**	**66%**	**344**	**239**	**133**	**91**	**463**	**-57**	**119**

СЕВЕРОИЗТОЧЕН РАЙОН (NUTS 2)												
Медицински дейности по видове	**НАСТОЯЩО СЪСТОЯНИЕ**						**КОНКРЕТНИ ПОТРЕБНОСТИ**					**Разлика с фактически използваните легла[6]**
	Брой разкрити легла в структури по нива на компетентност[1]				**Използ-ваемост (%)[2]**	**Фактически използвани легла[3]**	**Брой легла за медицински дейности по нива на компетентност[4]**				**Излишък (-) /недостиг (+) на разкрити легла[5]**	
	I	**II**	**III**	**Общо**			**I[7]**	**II[8]**	**P[9]**	**Общо**		
Неонатология[13]	27	82	50	159	73%	117	101	54	5	160	1	43
Педиатрия[14], в т.ч.:	65	117	87	269	75%	201	138	79	86	303	34	102
Детска гастроентерология[14,15]	N/A	N/A	10	10	N/A	-	N/A	N/A	7	7	-3	7
Детска ендокринология и болести на обмяната[14,15]	N/A	N/A	10	10	N/A	-	N/A	N/A	14	14	4	14
Детска кардиология[14,15]	N/A	N/A	8	8	N/A	-	N/A	N/A	16	16	8	16
Детска клинична хематология и онкология[14,15]	N/A	N/A	20	20	92%	18	N/A	N/A	20	20	-	2
Детска неврология[14,15]	N/A	N/A	-	-	N/A	-	N/A	N/A	5	5	5	5
Детска нефрология и хемодиализа[14,15]	N/A	N/A	17	17	16%	3	N/A	N/A	7	7	-10	4
Детска пневмология и фтизиатрия[14,15]	N/A	N/A	17	17	15%	2	N/A	N/A	12	12	-5	10
Детска ревматология[14,15]	N/A	N/A	10	10	23%	2	N/A	N/A	5	5	-5	3
Акушеро-гинекологични легла[16]	**23**	**134**	**184**	**341**	**58%**	**198**	**158**	**101**	**12**	**271**	**-70**	**73**

5.2. Болнични легла за дългосрочни грижи

СЕВЕРОИЗТОЧЕН РАЙОН (NUTS 2)												
Медицински дейности по видове	**НАСТОЯЩО СЪСТОЯНИЕ**						**КОНКРЕТНИ ПОТРЕБНОСТИ**					**Разлика с фактически използваните легла[6]**
	Брой разкрити легла в структури по нива на компетентност[1]				**Използ-ваемост (%)[2]**	**Фактически използвани легла[3]**	**Брой легла за медицински дейности по нива на компетентност[4]**				**Излишък (-) /недостиг (+) на разкрити легла[5]**	
	I	**II**	**III**	**Общо**			**I[7]**	**II[8]**	**P[9]**	**Общо**		
За продължително лечение	62			62	11%	7	590			590	528	583
За палиативни грижи	14			14	64%	9	172			172	158	163

5.3. Болнични легла за рехабилитация

СЕВЕРОИЗТОЧЕН РАЙОН (NUTS 2)												
Медицински дейности по Физикална и рехабилитационна медицина	**НАСТОЯЩО СЪСТОЯНИЕ**						**КОНКРЕТНИ ПОТРЕБНОСТИ**					**Разлика с фактически използваните легла[6]**
	Брой разкрити легла в структури по нива на компетентност[1]				**Използ-ваемост (%)[2]**	**Фактически използвани легла[3]**	**Брой легла за медицински дейности по нива на компетентност[4]**				**Излишък (-) /недостиг (+) на разкрити легла[5]**	
	I	**II**	**III**	**Общо**			**I[7]**	**II[8, 23]**	**P[9]**	**Общо**		
Физикална и рехабилитационна медицина[17], в т. ч.:	45	399	60	504	54%	275	539			539	35	264
за медицински дейности по физикална и рехабилитационна медицина в обхвата на задължителното здравно осигуряване[18]	-	-	-		N/A	-	-	95	153	248	248	248

5.4. Психиатрични болнични легла

СЕВЕРОИЗТОЧЕН РАЙОН (NUTS 2)												
Медицински дейности по Психиатрия[19]	**НАСТОЯЩО СЪСТОЯНИЕ**						**КОНКРЕТНИ ПОТРЕБНОСТИ**					
	Брой разкрити легла в структури по нива на компетентност[1]				**Използ-ваемост (%)[2]**	**Фактически използвани легла[3]**	**Брой легла за медицински дейности по нива на компетентност[4]**				**Излишък (-) /недостиг (+) на разкрити легла[5]**	**Разлика с фактически използваните легла[6]**
	I	**II**	**III**	**Общо**			**I[7]**	**II[8]**	**P[9]**	**Общо**		
Психиатрия, в т.ч.:	280	-	326	606	83%	504	-	-	643	643	37	139
Детска психиатрия	-	-	-	-	N/A	-	-	-	30	30	30	30

5.5. Други медицински дейности

СЕВЕРОИЗТОЧЕН РАЙОН (NUTS 2)					
БРОЙ СТРУКТУРИ ПО СПЕШНА МЕДИЦИНА[20]		**БРОЙ СТРУКТУРИ ПО ОБЩА И КЛИНИЧНА ПАТОЛОГИЯ[21]**		**БРОЙ СТРУКТУРИ ПО СЪДЕБНА МЕДИЦИНА[22]**	
Настоящо състояние	**Конкретни потребности**	**Настоящо състояние**	**Конкретни потребности**	**Настоящо състояние**	**Конкретни потребности**
10	5	9	4	5	4

Забележки:

[1] Легла за болнично лечение и медицински дейности в структури, съгласно Правилника за устройството, дейността и вътрешния ред на лечебното заведение и посочени в Областните здравни карти.

[2] Изчислена на база разкрити към 31.12.2017 г. болнични легла (по данни на РЗИ) за брой преминали болни и брой отчетени леглодни.

[3] Болнични легла, които са заети 365 дни в годината. (По данни на РЗИ за брой преминали болни и брой отчетени леглодни).

[4] Легла за болнично лечение и медицински дейности, изискващи минимум посоченото ниво на компетентност, осъществявани в структури с ниво на компетентност в съответствие с утвърдените медицински стандарти.

[5] Разлика между общият брой на разкритите легла и определените конкретни потребности от общ брой легла за изпълнение на медицински дейности.

[6] Разлика между определените конкретни потребности от общ брой легла за изпълнение на медицински дейности и общият брой на фактически използваните легла.

[7] Легла за болнично лечение и медицински дейности, изискващи минимум I ниво на компетентност (включват легла в структури от I, II или III ниво на компетентност) в съответствие с утвърдените медицински стандарти

[8] Легла за болнично лечение и медицински дейности, изискващи минимум II ниво на компетентност (включват легла в структури от II или III ниво на компетентност) в съответствие с утвърдените медицински стандарти, както и легла в структури от I ниво на компетентност, в които е допустимо осъществяване на дейност от II ниво на компетентност в условия на спешност.

[9] Легла за болнично лечение и медицински дейности, които се планират на регионално ниво (включват легла в структури с ниво на компетентност, съгласно Приложение № 33), както и легла в структури от I или II ниво на компетентност, в които е допустимо осъществяване на дейност от по-високо ниво на компетентност с регионално значение в условия на спешност.

[10] Легла за болнично лечение и медицински дейности, разкрити в структури по вътрешни болести, за които в Правилника за устройството, дейността и вътрешния ред на лечебното заведение не е посочен вида на осъществяваната медицинска дейност. Потребностите от медицински дейности, осъществявани на легла по вътрешни болести – непрофилирани са планирани в рамките на леглата за медицински дейности по посочените медицински специалности и могат да се осъществяват в структури по медицинската специалност „Вътрешни болести" или в структури по съответната медицинска специалност, в съответствие с утвърдените медицински стандарти.

[11] Легла за болнично лечение и медицински дейности в обхвата на посочените медицински специалности само за нуждите на лечение с непрекъснат болничен престой над 24 часа (1 леглоден).

[12] Легла за болнично лечение и медицински дейности в обхвата на посочените медицински специалности, осъществявани в структури с хирургични легла по съответната или друга медицинска специалност с ниво на компетентност в съответствие с утвърдените медицински стандарти.

[13] Легла за болнично лечение и медицински дейности в обхвата на медицинската специалност „Неонатология", осъществявани в структури по медицинските специалности „Неонатология" или „Акушерство и гинекология" с ниво на компетентност в съответствие с утвърдените медицински стандарти.

[14] Легла за болнично лечение и медицински дейности в обхвата на медицинската специалност „Педиатрия" или останалите посочени медицински специалности, осъществявани в структури с ниво на компетентност в съответствие с утвърдения медицински стандарт „Педиатрия".

[15] Потребностите от легла за болнично лечение и медицински дейности в обхвата на посочените медицински специалности са планирани в рамките на леглата по медицинската специалност „Педиатрия" от I, II или III ниво на компетентност в съответствие с утвърдения медицински стандарт „Педиатрия", в т.ч. конкретните потребности от легла за болнично лечение и медицински дейности, които се планират на регионално ниво съгласно Приложение № 33.

[16] Легла за болнично лечение и медицински дейности в обхвата на медицинската специалност „Акушерство и гинекология", осъществявани в структури по медицинската специалност „Акушерство и гинекология", в рамките на които могат да се изпълняват конкретни медицински дейности в обхвата на специалността – гинекология, патологична бременност, акушерство, репродуктивна медицина и др.

[17] Легла за болнично лечение и медицински дейности в обхвата на медицинската специалност „Физикална и рехабилитационна медицина", осъществявани в структури от I, II или III ниво на компетентност в съответствие с утвърдения медицински стандарт „Физикална и рехабилитационна медицина".

[18] Легла за болнично лечение и медицински дейности в обхвата на медицинската специалност „Физикална и рехабилитационна медицина", осъществявани в структури от II или III ниво на компетентност в съответствие с утвърдения медицински стандарт „Физикална и рехабилитационна медицина", необходими за осигуряване на медицински дейности по физикална и рехабилитационна медицина в обхвата на задължителното здравно осигуряване.

[19] Потребностите от легла за болнично лечение и медицински дейности в обхвата на медицинската специалност „Детска психиатрия" са планирани в рамките на леглата по медицинската специалност „Психиатрия" с ниво на компетентност в съответствие с утвърдения медицински стандарт „Психиатрия", в т.ч. конкретните потребности от легла за болнично лечение и медицински дейности, които се планират на регионално ниво съгласно Приложение № 33.

[20] Брой структури за медицински дейности в обхвата на медицинската специалност „Спешна медицина" от съответното ниво на компетентност, съгласно утвърдения медицински стандарт.

[21] Брой структури за медицински дейности в обхвата на медицинската специалност „Обща и клинична патология", съгласно утвърдения медицински стандарт, осъществявани в лечебни заведения за болнична помощ, които задължително разполагат с възможност за извършване на патоанатомични аутопсии съгласно медицински стандарт „Обща и клинична патология".

[22] Брой структури за медицински дейности в обхвата на медицинската специалност „Съдебна медицина", съгласно утвърдения медицински стандарт.

[23] Легла за болнично лечение и медицински дейности в обхвата на медицинската специалност „Физикална и рехабилитационна медицина", осъществявани в структури в болнични лечебни заведения за активно лечение, изискващи най-малко II ниво на компетентност, съгласно утвърдения медицински стандарт.

Приложение № 32 към т. I, подточка 5

IV. Анализ на състоянието в болничната помощ в Югоизточен район (NUTS 2)

1. Област Бургас

1.1. Болнични легла за активно лечение

ОБЛАСТ БУРГАС												
Медицински дейности по видове	**НАСТОЯЩО СЪСТОЯНИЕ**						**КОНКРЕТНИ ПОТРЕБНОСТИ**					
	Брой разкрити легла в структури по нива на компетентност[1]				**Използ-ваемост (%)[2]**	**Фактически използвани легла[3]**	**Брой легла за медицински дейности по нива на компетентност[4]**				**Излишък (-) /недостиг (+) на разкрити легла[5]**	**Разлика с фактически използваните легла[6]**
	I	**II**	**III**	**Общо**			**I[7]**	**II[8]**	**P[9]**	**Общо**		
ОБЩО ЛЕГЛА ЗА АКТИВНО ЛЕЧЕНИЕ	**165**	**1050**	**328**	**1543**	**64%**	**984**	**507**	**636**	**424**	**1567**	**24**	**583**
Интензивни легла		**25**	**39**	**64**	**63%**	**40**	**N/A**	**46**	**24**	**70**	**6**	**30**
Анестезиология и интензивно лечение		25	39	64	63%	40	N/A	46	24	70	6	30
Терапевтични легла	**80**	**560**	**71**	**711**	**60%**	**428**	**286**	**219**	**238**	**743**	**32**	**315**
Вътрешни Болести – Непрофилирани[10]	10	35	-	45	91%	41				-	-45	-41
Гастроентерология[10]	-	53	-	53	52%	27		57		57	4	30
Ендокринология и болести на обмяната[10]	2	20	-	22	61%	14	20	2		22	0	8
Инфекциозни болести	10	30	-	40	51%	20	36	4		40	0	20
Кардиология[10]	9	17	71	97	53%	52	43	11	42	96	-1	44
Клинична алергология[10]	N/A	N/A	-	-	N/A	N/A	N/A	N/A	-	-	-	-
Клинична имунология[10]	N/A	N/A	-	-	N/A	N/A	N/A	N/A	-	-	-	-
Клинична токсикология[10]	N/A	-	-	-	N/A	N/A	N/A	-	3	3	3	3
Клинична хематология[10]	11	-	-	11	73%	8	14	2		16	5	8
Кожни и венерически болести	-	20	-	20	34%	7	-	9		9	-11	2
Лъчелечение[11]	N/A	40	-	40	58%	23	N/A		70	70	30	47
Медицинска онкология[11]	N/A	98	-	98	33%	32	N/A		98	98	0	66
Нуклеарна медицина[11]	N/A	-	-	-	N/A	-	N/A	-		-	0	0
Нервни болести	11	127	-	138	72%	99	72	65		137	-1	38
Нефрология[10]	4	20	-	24	71%	17	24	10	-	34	10	17
Пневмология и фтизиатрия[10]	23	85	-	108	71%	76	77	44	25	146	38	70
Ревматология[10]	-	15	-	15	73%	11	-	15	-	15	0	4
Хирургични легла	**10**	**202**	**193**	**405**	**68%**	**277**	**41**	**201**	**151**	**393**	**-12**	**116**
Гръдна хирургия[12]	N/A	-	12	12	65%	8	N/A	-	10	10	-2	2
Детска хирургия[12]	-	5	-	5	61%	3	-	-	4	4	-1	1
Кардиохирургия	N/A	N/A	14	14	49%	7	N/A	N/A	14	14	0	7
Лицево-челюстна хирургия[12]	N/A	-	-	-	N/A	-	N/A	-	5	5	5	5
Неврохирургия[12]	N/A	25	-	25	85%	21	N/A	-	28	28	3	7
Ортопедия и травматология[12]	-	35	28	63	72%	45	-	36	26	62	-1	17
Очни болести	-	10	13	23	49%	11	-	14	1	15	-8	4
Пластично-възстановителна хирургия[12]	N/A	-	-	-	N/A	-	N/A	-	5	5	5	5
Съдова хирургия[12]	N/A	-	36	36	73%	26	N/A	-	34	34	-2	8
Урология[12]	-	38	-	38	72%	27	15	21		36	-2	9

ОБЛАСТ БУРГАС												
Медицински дейности по видове	**НАСТОЯЩО СЪСТОЯНИЕ**						**КОНКРЕТНИ ПОТРЕБНОСТИ**					**Разлика с фактически използваните легла[6]**
	Брой разкрити легла в структури по нива на компетентност[1]				**Използ-ваемост (%)[2]**	**Фактически използвани легла[3]**	**Брой легла за медицински дейности по нива на компетентност[4]**				**Излишък (-) /недостиг (+) на разкрити легла[5]**	
	I	**II**	**III**	**Общо**			**I[7]**	**II[8]**	**P[9]**	**Общо**		
Ушно-носно-гърлени болести	-	26	10	36	57%	21	8	20	2	30	-6	9
Хирургия[12]	10	63	80	153	70%	107	18	110	22	150	-3	43
Педиатрични легла	**60**	**160**	**15**	**235**	**70%**	**163**	**119**	**120**	**6**	**245**	**10**	**82**
Неонатология[13]	5	43	15	63	87%	55	27	40	6	73	10	18
Педиатрия[14], в т.ч.:	55	117	-	172	63%	109	92	80	-	172	0	63
Детска гастроентерология[14,15]	N/A	N/A	-	-	N/A	-	N/A	N/A	-	-	-	-
Детска ендокринология и болести на обмяната[14,15]	N/A	N/A	-	-	N/A	-	N/A	N/A	-	-	-	-
Детска кардиология[14,15]	N/A	N/A	-	-	N/A	-	N/A	N/A	-	-	-	-
Детска клинична хематология и онкология[14,15]	N/A	N/A	-	-	N/A	-	N/A	N/A	-	-	-	-
Детска неврология[14,15]	N/A	N/A	-	-	N/A	-	N/A	N/A	-	-	-	-
Детска нефрология и хемодиализа[14,15]	N/A	N/A	-	-	N/A	-	N/A	N/A	-	-	-	-
Детска пневмология и фтизиатрия[14,15]	N/A	N/A	-	-	N/A	-	N/A	N/A	-	-	-	-
Детска ревматология[14,15]	N/A	N/A	-	-	N/A	-	N/A	N/A	-	-	-	-
Акушеро-гинекологични легла[16]	**15**	**103**	**10**	**128**	**59%**	**76**	**61**	**50**	**5**	**116**	**-12**	**40**

1.2. Болнични легла за дългосрочни грижи

ОБЛАСТ БУРГАС												
Медицински дейности по видове	**НАСТОЯЩО СЪСТОЯНИЕ**						**КОНКРЕТНИ ПОТРЕБНОСТИ**					**Разлика с фактически използваните легла[6]**
	Брой разкрити легла в структури по нива на компетентност[1]				**Използ-ваемост (%)[2]**	**Фактически използвани легла[3]**	**Брой легла за медицински дейности по нива на компетентност[4]**				**Излишък (-) /недостиг (+) на разкрити легла[5]**	
	I	**II**	**III**	**Общо**			**I[7]**	**II[8]**	**P[9]**	**Общо**		
За продължително лечение	101			101	10%	10	251			251	150	241
За палиативни грижи	15			15	51%	8	51			51	36	43

1.3. Болнични легла за рехабилитация

ОБЛАСТ БУРГАС												
Медицински дейности по Физикална и рехабилитационна медицина	**НАСТОЯЩО СЪСТОЯНИЕ**						**КОНКРЕТНИ ПОТРЕБНОСТИ**					**Разлика с фактически използваните легла[6]**
	Брой разкрити легла в структури по нива на компетентност[1]				**Използ-ваемост (%)[2]**	**Фактически използвани легла[3]**	**Брой легла за медицински дейности по нива на компетентност[4]**				**Излишък (-) /недостиг (+) на разкрити легла[5]**	
	I	**II**	**III**	**Общо**			**I[7]**	**II[8, 23]**	**P[9]**	**Общо**		
Физикална и рехабилитационна медицина[17], в т. ч.:	-	487	642	1129	75%	843	1129			1129	0	286
за медицински дейности по физикална и рехабилитационна медицина в обхвата на задължителното здравно осигуряване[18]	-	-	-	-	N/A	-	-	90	904	994	994	994

1.4. Психиатрични болнични легла

ОБЛАСТ БУРГАС												
Медицински дейности по Психиатрия[19]	**НАСТОЯЩО СЪСТОЯНИЕ**						**КОНКРЕТНИ ПОТРЕБНОСТИ**					
	Брой разкрити легла в структури по нива на компетентност[1]				**Използ-ваемост (%)[2]**	**Фактически използвани легла[3]**	**Брой легла за медицински дейности по нива на компетентност[4]**				**Излишък (-) /недостиг (+) на разкрити легла[5]**	**Разлика с фактически използваните легла[6]**
	I	**II**	**III**	**Общо**			**I[7]**	**II[8]**	**P[9]**	**Общо**		
Психиатрия, в т.ч.:	-	-	132	132	74%	97	-	-	132	132	0	35
Детска психиатрия	-	-	-	-	N/A	-	-	-		-	-	-

1.5. Други медицински дейности

ОБЛАСТ БУРГАС					
БРОЙ СТРУКТУРИ ПО СПЕШНА МЕДИЦИНА[20]		**БРОЙ СТРУКТУРИ ПО ОБЩА И КЛИНИЧНА ПАТОЛОГИЯ[21]**		**БРОЙ СТРУКТУРИ ПО СЪДЕБНА МЕДИЦИНА[22]**	
Настоящо състояние	**Конкретни потребности**	**Настоящо състояние**	**Конкретни потребности**	**Настоящо състояние**	**Конкретни потребности**
3	2	5	1	1	1

Забележки:

[1] Легла за болнично лечение и медицински дейности в структури, съгласно Правилника за устройството, дейността и вътрешния ред на лечебното заведение и посочени в Областните здравни карти.

[2] Изчислена на база разкрити към 31.12.2017 г. болнични легла (по данни на РЗИ) за брой преминали болни и брой отчетени леглодни.

[3] Болнични легла, които са заети 365 дни в годината. (По данни на РЗИ за брой преминали болни и брой отчетени леглодни).

[4] Легла за болнично лечение и медицински дейности, изискващи минимум посоченото ниво на компетентност, осъществявани в структури с ниво на компетентност в съответствие с утвърдените медицински стандарти.

[5] Разлика между общият брой на разкритите легла и определените конкретни потребности от общ брой легла за изпълнение на медицински дейности.

[6] Разлика между определените конкретни потребности от общ брой легла за изпълнение на медицински дейности и общият брой на фактически използваните легла.

[7] Легла за болнично лечение и медицински дейности, изискващи минимум I ниво на компетентност (включват легла в структури от I, II или III ниво на компетентност) в съответствие с утвърдените медицински стандарти

[8] Легла за болнично лечение и медицински дейности, изискващи минимум II ниво на компетентност (включват легла в структури от II или III ниво на компетентност) в съответствие с утвърдените медицински стандарти, както и легла в структури от I ниво на компетентност, в които е допустимо осъществяване на дейност от II ниво на компетентност в условия на спешност.

[9] Легла за болнично лечение и медицински дейности, които се планират на регионално ниво (включват легла в структури с ниво на компетентност, съгласно Приложение № 33), както и легла в структури от I или II ниво на компетентност, в които е допустимо осъществяване на дейност от по-високо ниво на компетентност с регионално значение в условия на спешност.

[10] Легла за болнично лечение и медицински дейности, разкрити в структури по вътрешни болести, за които в Правилника за устройството, дейността и вътрешния ред на лечебното заведение не е посочен вида на осъществяваната медицинска дейност. Потребностите от медицински дейности, осъществявани на легла по вътрешни болести – непрофилирани са планирани в рамките на леглата за медицински дейности по посочените медицински специалности и могат да се осъществяват в структури по медицинската специалност „Вътрешни болести" или в структури по съответната медицинска специалност, в съответствие с утвърдените медицински стандарти.

[11] Легла за болнично лечение и медицински дейности в обхвата на посочените медицински специалности само за нуждите на лечение с непрекъснат болничен престой над 24 часа (1 леглоден).

[12] Легла за болнично лечение и медицински дейности в обхвата на посочените медицински специалности, осъществявани в структури с хирургични легла по съответната или друга медицинска специалност с ниво на компетентност в съответствие с утвърдените медицински стандарти.

[13] Легла за болнично лечение и медицински дейности в обхвата на медицинската специалност „Неонатология", осъществявани в структури по медицинските специалности „Неонатология" или „Акушерство и гинекология" с ниво на компетентност в съответствие с утвърдените медицински стандарти.

[14] Легла за болнично лечение и медицински дейности в обхвата на медицинската специалност „Педиатрия" или останалите посочени медицински специалности, осъществявани в структури с ниво на компетентност в съответствие с утвърдения медицински стандарт „Педиатрия".

[15] Потребностите от легла за болнично лечение и медицински дейности в обхвата на посочените медицински специалности са планирани в рамките на леглата по медицинската специалност „Педиатрия" от I, II или III ниво на компетентност в съответствие с утвърдения медицински стандарт „Педиатрия", в т.ч. конкретните потребности от легла за болнично лечение и медицински дейности, които се планират на регионално ниво съгласно Приложение № 33.

[16] Легла за болнично лечение и медицински дейности в обхвата на медицинската специалност „Акушерство и гинекология", осъществявани в структури по медицинската специалност „Акушерство и гинекология", в рамките на които могат да се изпълняват конкретни медицински дейности в обхвата на специалността – гинекология, патологична бременност, акушерство, репродуктивна медицина и др.

[17] Легла за болнично лечение и медицински дейности в обхвата на медицинската специалност „Физикална и рехабилитационна медицина", осъществявани в структури от I, II или III ниво на компетентност в съответствие с утвърдения медицински стандарт „Физикална и рехабилитационна медицина".

[18] Легла за болнично лечение и медицински дейности в обхвата на медицинската специалност „Физикална и рехабилитационна медицина", осъществявани в структури от II или III ниво на компетентност в съответствие с утвърдения медицински стандарт „Физикална и рехабилитационна медицина", необходими за осигуряване на медицински дейности по физикална и рехабилитационна медицина в обхвата на задължителното здравно осигуряване.

[19] Потребностите от легла за болнично лечение и медицински дейности в обхвата на медицинската специалност „Детска психиатрия" са планирани в рамките на леглата по медицинската специалност „Психиатрия" с ниво на компетентност в съответствие с утвърдения медицински стандарт „Психиатрия", в т.ч. конкретните потребности от легла за болнично лечение и медицински дейности, които се планират на регионално ниво съгласно Приложение № 33.

[20] Брой структури за медицински дейности в обхвата на медицинската специалност „Спешна медицина" от съответното ниво на компетентност, съгласно утвърдения медицински стандарт.

[21] Брой структури за медицински дейности в обхвата на медицинската специалност „Обща и клинична патология", съгласно утвърдения медицински стандарт, осъществявани в лечебни заведения за болнична помощ, които задължително разполагат с възможност за извършване на патоанатомични аутопсии съгласно медицински стандарт „Обща и клинична патология".

[22] Брой структури за медицински дейности в обхвата на медицинската специалност „Съдебна медицина", съгласно утвърдения медицински стандарт.

[23] Легла за болнично лечение и медицински дейности в обхвата на медицинската специалност „Физикална и рехабилитационна медицина", осъществявани в структури в болнични лечебни заведения за активно лечение, изискващи най-малко II ниво на компетентност, съгласно утвърдения медицински стандарт.

2. Област Сливен

2.1. Болнични легла за активно лечение

ОБЛАСТ СЛИВЕН												
Медицински дейности по видове	**НАСТОЯЩО СЪСТОЯНИЕ**						**КОНКРЕТНИ ПОТРЕБНОСТИ**					
	Брой разкрити легла в структури по нива на компетентност[1]				**Използ-ваемост (%)[2]**	**Фактически използвани легла[3]**	**Брой легла за медицински дейности по нива на компетентност[4]**				**Излишък (-) /недостиг (+) на разкрити легла[5]**	**Разлика с фактически използваните легла[6]**
	I	**II**	**III**	**Общо**			**I[7]**	**II[8]**	**P[9]**	**Общо**		
ОБЩО ЛЕГЛА ЗА АКТИВНО ЛЕЧЕНИЕ	**144**	**745**	**123**	**1012**	**66%**	**667**	**422**	**410**	**92**	**924**	**-88**	**257**
Интензивни легла	**6**	**14**	**15**	**35**	**59%**	**21**	**N/A**	**30**	**5**	**35**	**0**	**14**
Анестезиология и интензивно лечение	6	14	15	35	59%	21	N/A	30	5	35	0	14
Терапевтични легла	**70**	**371**	**45**	**486**	**71%**	**347**	**242**	**191**	**39**	**472**	**-14**	**125**
Вътрешни Болести – Непрофилирани[10]	18	29	-	47	71%	33	-	-	-	-	-47	-33
Гастроентерология[10]	5	70	-	75	72%	54	-	61	10	71	-4	17
Ендокринология и болести на обмяната[10]	15	16	-	31	60%	19	21	2	-	23	-8	4
Инфекциозни болести	10	40	-	50	53%	27	40	6	-	46	-4	19
Кардиология[10]	12	37	45	94	75%	70	80	9	14	103	9	33
Клинична алергология[10]	N/A	N/A	-	-	N/A	-	N/A	N/A	-	-	0	0
Клинична имунология[10]	N/A	N/A	-	-	N/A	-	N/A	N/A	-	-	0	0
Клинична токсикология[10]	N/A	-	-	-	N/A	-	N/A	-	-	-	0	0
Клинична хематология[10]	-	-	-	-	N/A	-	3		-	3	3	3
Кожни и венерически болести	-	10	-	10	85%	9		9	-	9	-1	0
Лъчелечение[11]	N/A	-	-	-	N/A	-	N/A	-	-	-	0	0
Медицинска онкология[11]	N/A	-	-	-	N/A	-	N/A	-	-	-	0	0
Нуклеарна медицина[11]	N/A	-	-	-	N/A	-	N/A	-	-	-	0	0
Нервни болести	-	68	-	68	80%	54	37	31	-	68	0	14
Нефрология[10]	5	13	-	18	82%	15	16	6	-	22	4	7
Пневмология и фтизиатрия[10]	5	60	-	65	74%	48	45	42	15	102	37	54
Ревматология[10]	-	28	-	28	66%	18	-	25	-	25	-3	7
Хирургични легла	**-**	**143**	**63**	**206**	**57%**	**117**	**25**	**92**	**48**	**165**	**-41**	**48**
Гръдна хирургия[12]	N/A	-	-	-	N/A	-	N/A	-	-	-	-	-
Детска хирургия[12]	-	4	2	6	52%	3	-	-	3	3	-3	0
Кардиохирургия	N/A	N/A	-	-	N/A	-	N/A	N/A		-	0	0
Лицево-челюстна хирургия[12]	N/A	10	10	20	53%	11	N/A	-	14	14	-6	3
Неврохирургия[12]	N/A	10	-	10	55%	5	N/A	-	7	7	-3	2
Ортопедия и травматология[12]	-	10	16	26	47%	12	-	11	5	16	-10	4
Очни болести	-	13	-	13	33%	4	-	6		6	-7	2
Пластично-възстановителна хирургия[12]	N/A	-	-	-	N/A	-	N/A	-	-	-	-	-
Съдова хирургия[12]	N/A	10	-	10	N/A	-	N/A		10	10	0	10
Урология[12]	-	20	-	20	61%	12	7	9		16	-4	4
Ушно-носно-гърлени болести	-	25	-	25	65%	16	6	16		22	-3	6
Хирургия[12]	-	41	35	76	70%	53	12	50	9	71	-5	18

ОБЛАСТ СЛИВЕН												
Медицински дейности по видове	**НАСТОЯЩО СЪСТОЯНИЕ**						**КОНКРЕТНИ ПОТРЕБНОСТИ**					**Разлика с фактически използваните легла[6]**
	Брой разкрити легла в структури по нива на компетентност[1]				**Използ-ваемост (%)[2]**	**Фактически използвани легла[3]**	**Брой легла за медицински дейности по нива на компетентност[4]**				**Излишък (-) /недостиг (+) на разкрити легла[5]**	
	I	**II**	**III**	**Общо**			**I[7]**	**II[8]**	**P[9]**	**Общо**		
Педиатрични легла	**58**	**99**	**-**	**157**	**61%**	**96**	**84**	**52**	**-**	**136**	**-21**	**40**
Неонатология[13]	48	37	-	85	55%	47	42	28		70	-15	23
Педиатрия[14], в т.ч.:	10	62	-	72	69%	49	42	24		66	-6	17
Детска гастроентерология[14,15]	N/A	N/A	-	-	N/A	-	N/A	N/A		-	-	-
Детска ендокринология и болести на обмяната[14,15]	N/A	N/A	-	-	N/A	-	N/A	N/A		-	-	-
Детска кардиология[14,15]	N/A	N/A	-	-	N/A	-	N/A	N/A		-	-	-
Детска клинична хематология и онкология[14,15]	N/A	N/A	-	-	N/A	-	N/A	N/A		-	-	-
Детска неврология[14,15]	N/A	N/A	-	-	N/A	-	N/A	N/A		-	-	-
Детска нефрология и хемодиализа[14,15]	N/A	N/A	-	-	N/A	-	N/A	N/A		-	-	-
Детска пневмология и фтизиатрия[14,15]	N/A	N/A	-	-	N/A	-	N/A	N/A		-	-	-
Детска ревматология[14,15]	N/A	N/A	-	-	N/A	-	N/A	N/A		-	-	-
Акушеро-гинекологични легла[16]	**10**	**118**	**-**	**128**	**68%**	**87**	**71**	**45**		**116**	**-12**	**29**

2.2. Болнични легла за дългосрочни грижи

ОБЛАСТ СЛИВЕН												
Медицински дейности по видове	**НАСТОЯЩО СЪСТОЯНИЕ**						**КОНКРЕТНИ ПОТРЕБНОСТИ**					**Разлика с фактически използваните легла[6]**
	Брой разкрити легла в структури по нива на компетентност[1]				**Използ-ваемост (%)[2]**	**Фактически използвани легла[3]**	**Брой легла за медицински дейности по нива на компетентност[4]**				**Излишък (-) /недостиг (+) на разкрити легла[5]**	
	I	**II**	**III**	**Общо**			**I[7]**	**II[8]**	**P[9]**	**Общо**		
За продължително лечение	40			40	3%	1	115			115	75	114
За палиативни грижи	-			-	N/A	-	24			24	24	24

2.3. Болнични легла за рехабилитация

ОБЛАСТ СЛИВЕН												
Медицински дейности по Физикална и рехабилитационна медицина	**НАСТОЯЩО СЪСТОЯНИЕ**						**КОНКРЕТНИ ПОТРЕБНОСТИ**					**Разлика с фактически използваните легла[6]**
	Брой разкрити легла в структури по нива на компетентност[1]				**Използ-ваемост (%)[2]**	**Фактически използвани легла[3]**	**Брой легла за медицински дейности по нива на компетентност[4]**				**Излишък (-) /недостиг (+) на разкрити легла[5]**	
	I	**II**	**III**	**Общо**			**I[7]**	**II[8, 23]**	**P[9]**	**Общо**		
Физикална и рехабилитационна медицина[17], в т. ч.:	-	87	-	87	67%	59	87			87	0	28
за медицински дейности по физикална и рехабилитационна медицина в обхвата на задължителното здравно осигуряване[18]	-	-	-	-	N/A	-	-	78	-	78	78	78

2.4. Психиатрични болнични легла

ОБЛАСТ СЛИВЕН												
Медицински дейности по Психиатрия[19]	**НАСТОЯЩО СЪСТОЯНИЕ**						**КОНКРЕТНИ ПОТРЕБНОСТИ**					
	Брой разкрити легла в структури по нива на компетентност[1]				**Използ-ваемост (%)[2]**	**Фактически използвани легла[3]**	**Брой легла за медицински дейности по нива на компетентност[4]**				**Излишък (-) /недостиг (+) на разкрити легла[5]**	**Разлика с фактически използваните легла[6]**
	I	**II**	**III**	**Общо**			**I[7]**	**II[8]**	**P[9]**	**Общо**		
Психиатрия, в т.ч.:	-	20	-	20	86%	17	-	20	-	20	0	3
Детска психиатрия	-	-	-	-	N/A	-	-	-	-	-	-	-

2.5. Други медицински дейности

ОБЛАСТ СЛИВЕН					
БРОЙ СТРУКТУРИ ПО СПЕШНА МЕДИЦИНА[20]		**БРОЙ СТРУКТУРИ ПО ОБЩА И КЛИНИЧНА ПАТОЛОГИЯ[21]**		**БРОЙ СТРУКТУРИ ПО СЪДЕБНА МЕДИЦИНА[22]**	
Настоящо състояние	**Конкретни потребности**	**Настоящо състояние**	**Конкретни потребности**	**Настоящо състояние**	**Конкретни потребности**
1	1	5	1	1	1

Забележки:

[1] Легла за болнично лечение и медицински дейности в структури, съгласно Правилника за устройството, дейността и вътрешния ред на лечебното заведение и посочени в Областните здравни карти.

[2] Изчислена на база разкрити към 31.12.2017 г. болнични легла (по данни на РЗИ) за брой преминали болни и брой отчетени леглодни.

[3] Болнични легла, които са заети 365 дни в годината. (По данни на РЗИ за брой преминали болни и брой отчетени леглодни).

[4] Легла за болнично лечение и медицински дейности, изискващи минимум посоченото ниво на компетентност, осъществявани в структури с ниво на компетентност в съответствие с утвърдените медицински стандарти.

[5] Разлика между общият брой на разкритите легла и определените конкретни потребности от общ брой легла за изпълнение на медицински дейности.

[6] Разлика между определените конкретни потребности от общ брой легла за изпълнение на медицински дейности и общият брой на фактически използваните легла.

[7] Легла за болнично лечение и медицински дейности, изискващи минимум I ниво на компетентност (включват легла в структури от I, II или III ниво на компетентност) в съответствие с утвърдените медицински стандарти

[8] Легла за болнично лечение и медицински дейности, изискващи минимум II ниво на компетентност (включват легла в структури от II или III ниво на компетентност) в съответствие с утвърдените медицински стандарти, както и легла в структури от I ниво на компетентност, в които е допустимо осъществяване на дейност от II ниво на компетентност в условия на спешност.

[9] Легла за болнично лечение и медицински дейности, които се планират на регионално ниво (включват легла в структури с ниво на компетентност, съгласно Приложение № 33), както и легла в структури от I или II ниво на компетентност, в които е допустимо осъществяване на дейност от по-високо ниво на компетентност с регионално значение в условия на спешност.

[10] Легла за болнично лечение и медицински дейности, разкрити в структури по вътрешни болести, за които в Правилника за устройството, дейността и вътрешния ред на лечебното заведение не е посочен вида на осъществяваната медицинска дейност. Потребностите от медицински дейности, осъществявани на легла по вътрешни болести – непрофилирани са планирани в рамките на леглата за медицински дейности по посочените медицински специалности и могат да се осъществяват в структури по медицинската специалност „Вътрешни болести" или в структури по съответната медицинска специалност, в съответствие с утвърдените медицински стандарти.

[11] Легла за болнично лечение и медицински дейности в обхвата на посочените медицински специалности само за нуждите на лечение с непрекъснат болничен престой над 24 часа (1 леглоден).

[12] Легла за болнично лечение и медицински дейности в обхвата на посочените медицински специалности, осъществявани в структури с хирургични легла по съответната или друга медицинска специалност с ниво на компетентност в съответствие с утвърдените медицински стандарти.

[13] Легла за болнично лечение и медицински дейности в обхвата на медицинската специалност „Неонатология", осъществявани в структури по медицинските специалности „Неонатология" или „Акушерство и гинекология" с ниво на компетентност в съответствие с утвърдените медицински стандарти.

[14] Легла за болнично лечение и медицински дейности в обхвата на медицинската специалност „Педиатрия" или останалите посочени медицински специалности, осъществявани в структури с ниво на компетентност в съответствие с утвърдения медицински стандарт „Педиатрия".

[15] Потребностите от легла за болнично лечение и медицински дейности в обхвата на посочените медицински специалности са планирани в рамките на леглата по медицинската специалност „Педиатрия" от I, II или III ниво на компетентност в съответствие с утвърдения медицински стандарт „Педиатрия", в т.ч. конкретните потребности от легла за болнично лечение и медицински дейности, които се планират на регионално ниво съгласно Приложение № 33.

[16] Легла за болнично лечение и медицински дейности в обхвата на медицинската специалност „Акушерство и гинекология", осъществявани в структури по медицинската специалност „Акушерство и гинекология", в рамките на които могат да се изпълняват конкретни медицински дейности в обхвата на специалността – гинекология, патологична бременност, акушерство, репродуктивна медицина и др.

[17] Легла за болнично лечение и медицински дейности в обхвата на медицинската специалност „Физикална и рехабилитационна медицина", осъществявани в структури от I, II или III ниво на компетентност в съответствие с утвърдения медицински стандарт „Физикална и рехабилитационна медицина".

[18] Легла за болнично лечение и медицински дейности в обхвата на медицинската специалност „Физикална и рехабилитационна медицина", осъществявани в структури от II или III ниво на компетентност в съответствие с утвърдения медицински стандарт „Физикална и рехабилитационна медицина", необходими за осигуряване на медицински дейности по физикална и рехабилитационна медицина в обхвата на задължителното здравно осигуряване.

[19] Потребностите от легла за болнично лечение и медицински дейности в обхвата на медицинската специалност „Детска психиатрия" са планирани в рамките на леглата по медицинската специалност „Психиатрия" с ниво на компетентност в съответствие с утвърдения медицински стандарт „Психиатрия", в т.ч. конкретните потребности от легла за болнично лечение и медицински дейности, които се планират на регионално ниво съгласно Приложение № 33.

[20] Брой структури за медицински дейности в обхвата на медицинската специалност „Спешна медицина" от съответното ниво на компетентност, съгласно утвърдения медицински стандарт.

[21] Брой структури за медицински дейности в обхвата на медицинската специалност „Обща и клинична патология", съгласно утвърдения медицински стандарт, осъществявани в лечебни заведения за болнична помощ, които задължително разполагат с възможност за извършване на патоанатомични аутопсии съгласно медицински стандарт „Обща и клинична патология".

[22] Брой структури за медицински дейности в обхвата на медицинската специалност „Съдебна медицина", съгласно утвърдения медицински стандарт.

[23] Легла за болнично лечение и медицински дейности в обхвата на медицинската специалност „Физикална и рехабилитационна медицина", осъществявани в структури в болнични лечебни заведения за активно лечение, изискващи най-малко II ниво на компетентност, съгласно утвърдения медицински стандарт.

3. Област Стара Загора

3.1. Болнични легла за активно лечение

ОБЛАСТ СТАРА ЗАГОРА												
Медицински дейности по видове	**НАСТОЯЩО СЪСТОЯНИЕ**						**КОНКРЕТНИ ПОТРЕБНОСТИ**					
	Брой разкрити легла в структури по нива на компетентност[1]				**Използ-ваемост (%)[2]**	**Фактически използвани легла[3]**	**Брой легла за медицински дейности по нива на компетентност[4]**				**Излишък (-) /недостиг (+) на разкрити легла[5]**	**Разлика с фактически използваните легла[6]**
	I	**II**	**III**	**Общо**			**I[7]**	**II[8]**	**P[9]**	**Общо**		
ОБЩО ЛЕГЛА ЗА АКТИВНО ЛЕЧЕНИЕ	**191**	**832**	**629**	**1652**	**61%**	**1004**	**503**	**567**	**445**	**1515**	**-137**	**511**
Интензивни легла		**31**	**26**	**57**	**44%**	**25**	**N/A**	**47**	**10**	**57**	**0**	**32**
Анестезиология и интензивно лечение		31	26	57	44%	25	N/A	47	10	57	0	32
Терапевтични легла	**73**	**458**	**246**	**777**	**60%**	**470**	**253**	**222**	**203**	**678**	**-99**	**208**
Вътрешни Болести – Непрофилирани[10]	20	5	-	25	99%	25	-	-	-	-	-25	-25
Гастроентерология[10]	-	56	20	76	72%	54	-	71	10	81	5	27
Ендокринология и болести на обмяната[10]	10	21	21	52	58%	30	34	3	6	43	-9	13
Инфекциозни болести	-	-	36	36	55%	20	25	2	9	36	0	16
Кардиология[10]	19	25	91	135	48%	65	60	7	32	99	-36	34
Клинична алергология[10]	-	-	-	-	N/A	-	N/A	N/A	5	5	5	5
Клинична имунология[10]	-	-	-	-	N/A	-	N/A	N/A		-	-	-
Клинична токсикология[10]	-	-	-	-	N/A	-	N/A	-	3	3	3	3
Клинична хематология[10]	6	-	20	26	68%	18	12	3	12	27	1	9
Кожни и венерически болести	-	-	18	18	64%	12	-	15	-	15	-3	3
Лъчелечение[11]	-	56	-	56	74%	42	N/A	-	56	56	0	14
Медицинска онкология[11]	-	57	-	57	55%	32	N/A	-	42	42	-15	10
Нуклеарна медицина[11]	-	-	-	-	N/A	-	N/A	-	1	1	1	1
Нервни болести	-	169	-	169	64%	108	77	65	2	144	-25	36
Нефрология[10]	6	5	19	30	51%	15	13	5	6	24	-6	9
Пневмология и фтизиатрия[10]	12	50	21	83	53%	44	32	39	19	90	7	46
Ревматология[10]	-	14	-	14	46%	6	-	12	-	12	-2	6
Хирургични легла	**33**	**196**	**237**	**466**	**60%**	**281**	**45**	**218**	**120**	**383**	**-83**	**102**
Гръдна хирургия[12]	N/A	-	17	17	50%	9	N/A	-	12	12	-5	3
Детска хирургия[12]	-	10	-	10	66%	7	-	-	9	9	-1	2
Кардиохирургия	N/A	N/A	-	-	N/A	-	N/A	N/A	-	-	-	-
Лицево-челюстна хирургия[12]	N/A	-	-	-	N/A	-	N/A	-	-	-	-	-
Неврохирургия[12]	N/A	20	-	20	71%	14	N/A	-	20	20	0	6
Ортопедия и травматология[12]	10	32	56	98	65%	64	-	60	26	86	-12	22
Очни болести	-	9	10	19	38%	7	-	8	2	10	-9	3
Пластично-възстановителна хирургия[12]	N/A	-	-	-	N/A	-	N/A	-	-	-	0	0
Съдова хирургия[12]	N/A	-	39	39	69%	27	N/A	-	35	35	-4	8
Урология[12]	-	18	14	32	50%	16	6	17	5	28	-4	12
Ушно-носно-гърлени болести	-	17	24	41	50%	20	12	14	1	27	-14	7
Хирургия[12]	23	90	77	190	62%	117	27	119	10	156	-34	39
Педиатрични легла	**80**	**50**	**82**	**212**	**62%**	**132**	**128**	**31**	**108**	**267**	**55**	**135**
Неонатология[13]	32	12	29	73	62%	45	42	20	10	72	-1	27

ОБЛАСТ СТАРА ЗАГОРА												
Медицински дейности по видове	**НАСТОЯЩО СЪСТОЯНИЕ**						**КОНКРЕТНИ ПОТРЕБНОСТИ**					**Разлика с фактически използваните легла[6]**
	Брой разкрити легла в структури по нива на компетентност[1]				**Използ-ваемост (%)[2]**	**Фактически използвани легла[3]**	**Брой легла за медицински дейности по нива на компетентност[4]**				**Излишък (-) /недостиг (+) на разкрити легла[5]**	
	I	**II**	**III**	**Общо**			**I[7]**	**II[8]**	**P[9]**	**Общо**		
Педиатрия[14], в т.ч.:	48	38	53	139	62%	87	86	11	98	195	56	108
Детска гастроентерология[14,15]	N/A	N/A	-	-	N/A	-	N/A	N/A	8	8	8	8
Детска ендокринология и болести на обмяната[14,15]	N/A	N/A	-	-	N/A	-	N/A	N/A	17	17	17	17
Детска кардиология[14,15]	N/A	N/A	-	-	N/A	-	N/A	N/A	19	19	19	19
Детска клинична хематология и онкология[14,15]	N/A	N/A	-	-	N/A	-	N/A	N/A	20	20	20	20
Детска неврология[14,15]	N/A	N/A	-	-	N/A	-	N/A	N/A	6	6	6	6
Детска нефрология и хемодиализа[14,15]	N/A	N/A	-	-	N/A	-	N/A	N/A	8	8	8	8
Детска пневмология и фтизиатрия[14,15]	N/A	N/A	-	-	N/A	-	N/A	N/A	14	14	14	14
Детска ревматология[14,15]	N/A	N/A	-	-	N/A	-	N/A	N/A	6	6	6	6
Акушеро-гинекологични легла[16]	**5**	**97**	**38**	**140**	**69%**	**97**	**77**	**49**	**4**	**130**	**-10**	**33**

3.2. Болнични легла за дългосрочни грижи

ОБЛАСТ СТАРА ЗАГОРА												
Медицински дейности по видове	**НАСТОЯЩО СЪСТОЯНИЕ**						**КОНКРЕТНИ ПОТРЕБНОСТИ**					**Разлика с фактически използваните легла[6]**
	Брой разкрити легла в структури по нива на компетентност[1]				**Използ-ваемост (%)[2]**	**Фактически използвани легла[3]**	**Брой легла за медицински дейности по нива на компетентност[4]**				**Излишък (-) /недостиг (+) на разкрити легла[5]**	
	I	**II**	**III**	**Общо**			**I[7]**	**II[8]**	**P[9]**	**Общо**		
За продължително лечение	88			88	22%	19	196			196	108	177
За палиативни грижи	2			2	9%	-	40			40	38	40

3.3. Болнични легла за рехабилитация

ОБЛАСТ СТАРА ЗАГОРА												
Медицински дейности по Физикална и рехабилитационна медицина	**НАСТОЯЩО СЪСТОЯНИЕ**						**КОНКРЕТНИ ПОТРЕБНОСТИ**					**Разлика с фактически използваните легла[6]**
	Брой разкрити легла в структури по нива на компетентност[1]				**Използ-ваемост (%)[2]**	**Фактически използвани легла[3]**	**Брой легла за медицински дейности по нива на компетентност[4]**				**Излишък (-) /недостиг (+) на разкрити легла[5]**	
	I	**II**	**III**	**Общо**			**I[7]**	**II[8, 23]**	**P[9]**	**Общо**		
Физикална и рехабилитационна медицина[17], в т. ч.:	-	261	20	281	64%	181	286			286	5	105
за медицински дейности по физикална и рехабилитационна медицина в обхвата на задължителното здравно осигуряване[18]	-	-	-	-	N/A	-	-	48	84	132	132	132

3.4. Психиатрични болнични легла

ОБЛАСТ СТАРА ЗАГОРА												
Медицински дейности по Психиатрия[19]	**НАСТОЯЩО СЪСТОЯНИЕ**						**КОНКРЕТНИ ПОТРЕБНОСТИ**					
	Брой разкрити легла в структури по нива на компетентност[1]				**Използ-ваемост (%)[2]**	**Фактически използвани легла[3]**	**Брой легла за медицински дейности по нива на компетентност[4]**				**Излишък (-) /недостиг (+) на разкрити легла[5]**	**Разлика с фактически използваните легла[6]**
	I	**II**	**III**	**Общо**			**I[7]**	**II[8]**	**P[9]**	**Общо**		
Психиатрия, в т.ч.:	510	79	-	589	64%	375	-	79	510	589	0	214
Детска психиатрия	-	-	-	-	N/A	-	-		-	-	0	0

3.5. Други медицински дейности

ОБЛАСТ СТАРА ЗАГОРА					
БРОЙ СТРУКТУРИ ПО СПЕШНА МЕДИЦИНА[20]		**БРОЙ СТРУКТУРИ ПО ОБЩА И КЛИНИЧНА ПАТОЛОГИЯ[21]**		**БРОЙ СТРУКТУРИ ПО СЪДЕБНА МЕДИЦИНА[22]**	
Настоящо състояние	**Конкретни потребности**	**Настоящо състояние**	**Конкретни потребности**	**Настоящо състояние**	**Конкретни потребности**
2	1	5	1	1	1

Забележки:

[1] Легла за болнично лечение и медицински дейности в структури, съгласно Правилника за устройството, дейността и вътрешния ред на лечебното заведение и посочени в Областните здравни карти.

[2] Изчислена на база разкрити към 31.12.2017 г. болнични легла (по данни на РЗИ) за брой преминали болни и брой отчетени леглодни.

[3] Болнични легла, които са заети 365 дни в годината. (По данни на РЗИ за брой преминали болни и брой отчетени леглодни).

[4] Легла за болнично лечение и медицински дейности, изискващи минимум посоченото ниво на компетентност, осъществявани в структури с ниво на компетентност в съответствие с утвърдените медицински стандарти.

[5] Разлика между общият брой на разкритите легла и определените конкретни потребности от общ брой легла за изпълнение на медицински дейности.

[6] Разлика между определените конкретни потребности от общ брой легла за изпълнение на медицински дейности и общият брой на фактически използваните легла.

[7] Легла за болнично лечение и медицински дейности, изискващи минимум I ниво на компетентност (включват легла в структури от I, II или III ниво на компетентност) в съответствие с утвърдените медицински стандарти

[8] Легла за болнично лечение и медицински дейности, изискващи минимум II ниво на компетентност (включват легла в структури от II или III ниво на компетентност) в съответствие с утвърдените медицински стандарти, както и легла в структури от I ниво на компетентност, в които е допустимо осъществяване на дейност от II ниво на компетентност в условия на спешност.

[9] Легла за болнично лечение и медицински дейности, които се планират на регионално ниво (включват легла в структури с ниво на компетентност, съгласно Приложение № 33), както и легла в структури от I или II ниво на компетентност, в които е допустимо осъществяване на дейност от по-високо ниво на компетентност с регионално значение в условия на спешност.

[10] Легла за болнично лечение и медицински дейности, разкрити в структури по вътрешни болести, за които в Правилника за устройството, дейността и вътрешния ред на лечебното заведение не е посочен вида на осъществяваната медицинска дейност. Потребностите от медицински дейности, осъществявани на легла по вътрешни болести – непрофилирани са планирани в рамките на леглата за медицински дейности по посочените медицински специалности и могат да се осъществяват в структури по медицинската специалност „Вътрешни болести" или в структури по съответната медицинска специалност, в съответствие с утвърдените медицински стандарти.

[11] Легла за болнично лечение и медицински дейности в обхвата на посочените медицински специалности само за нуждите на лечение с непрекъснат болничен престой над 24 часа (1 леглоден).

[12] Легла за болнично лечение и медицински дейности в обхвата на посочените медицински специалности, осъществявани в структури с хирургични легла по съответната или друга медицинска специалност с ниво на компетентност в съответствие с утвърдените медицински стандарти.

[13] Легла за болнично лечение и медицински дейности в обхвата на медицинската специалност „Неонатология", осъществявани в структури по медицинските специалности „Неонатология" или „Акушерство и гинекология" с ниво на компетентност в съответствие с утвърдените медицински стандарти.

[14] Легла за болнично лечение и медицински дейности в обхвата на медицинската специалност „Педиатрия" или останалите посочени медицински специалности, осъществявани в структури с ниво на компетентност в съответствие с утвърдения медицински стандарт „Педиатрия".

[15] Потребностите от легла за болнично лечение и медицински дейности в обхвата на посочените медицински специалности са планирани в рамките на леглата по медицинската специалност „Педиатрия" от I, II или III ниво на компетентност в съответствие с утвърдения медицински стандарт „Педиатрия", в т.ч. конкретните потребности от легла за болнично лечение и медицински дейности, които се планират на регионално ниво съгласно Приложение № 33.

[16] Легла за болнично лечение и медицински дейности в обхвата на медицинската специалност „Акушерство и гинекология", осъществявани в структури по медицинската специалност „Акушерство и гинекология", в рамките на които могат да се изпълняват конкретни медицински дейности в обхвата на специалността – гинекология, патологична бременност, акушерство, репродуктивна медицина и др.

[17] Легла за болнично лечение и медицински дейности в обхвата на медицинската специалност „Физикална и рехабилитационна медицина", осъществявани в структури от I, II или III ниво на компетентност в съответствие с утвърдения медицински стандарт „Физикална и рехабилитационна медицина".

[18] Легла за болнично лечение и медицински дейности в обхвата на медицинската специалност „Физикална и рехабилитационна медицина", осъществявани в структури от II или III ниво на компетентност в съответствие с утвърдения медицински стандарт „Физикална и рехабилитационна медицина", необходими за осигуряване на медицински дейности по физикална и рехабилитационна медицина в обхвата на задължителното здравно осигуряване.

[19] Потребностите от легла за болнично лечение и медицински дейности в обхвата на медицинската специалност „Детска психиатрия" са планирани в рамките на леглата по медицинската специалност „Психиатрия" с ниво на компетентност в съответствие с утвърдения медицински стандарт „Психиатрия", в т.ч. конкретните потребности от легла за болнично лечение и медицински дейности, които се планират на регионално ниво съгласно Приложение № 33.

[20] Брой структури за медицински дейности в обхвата на медицинската специалност „Спешна медицина" от съответното ниво на компетентност, съгласно утвърдения медицински стандарт.

[21] Брой структури за медицински дейности в обхвата на медицинската специалност „Обща и клинична патология", съгласно утвърдения медицински стандарт, осъществявани в лечебни заведения за болнична помощ, които задължително разполагат с възможност за извършване на патоанатомични аутопсии съгласно медицински стандарт „Обща и клинична патология".

[22] Брой структури за медицински дейности в обхвата на медицинската специалност „Съдебна медицина", съгласно утвърдения медицински стандарт.

[23] Легла за болнично лечение и медицински дейности в обхвата на медицинската специалност „Физикална и рехабилитационна медицина", осъществявани в структури в болнични лечебни заведения за активно лечение, изискващи най-малко II ниво на компетентност, съгласно утвърдения медицински стандарт.

4. Област Ямбол

4.1. Болнични легла за активно лечение

ОБЛАСТ ЯМБОЛ												
Медицински дейности по видове	**НАСТОЯЩО СЪСТОЯНИЕ**						**КОНКРЕТНИ ПОТРЕБНОСТИ**					
	Брой разкрити легла в структури по нива на компетентност[1]				**Използ-ваемост (%)[2]**	**Фактически използвани легла[3]**	**Брой легла за медицински дейности по нива на компетентност[4]**				**Излишък (-) /недостиг (+) на разкрити легла[5]**	**Разлика с фактически използваните легла[6]**
	I	**II**	**III**	**Общо**			**I[7]**	**II[8]**	**P[9]**	**Общо**		
ОБЩО ЛЕГЛА ЗА АКТИВНО ЛЕЧЕНИЕ	**37**	**283**	**54**	**374**	**60%**	**224**	**131**	**147**	**29**	**307**	**-67**	**83**
Интензивни легла		**6**	**6**	**12**	**27%**	**3**	**N/A**	**9**	**3**	**12**	**0**	**9**
Анестезиология и интензивно лечение		6	6	12	27%	3	N/A	9	3	12	0	9
Терапевтични легла	**17**	**150**	**38**	**205**	**65%**	**133**	**91**	**72**	**15**	**178**	**-27**	**45**
Вътрешни Болести – Непрофилирани[10]	2	-	-	2	N/A	-	-	-	-	-	-2	-
Гастроентерология[10]	1	34	-	35	55%	19	-	26	-	26	-9	7
Ендокринология и болести на обмяната[10]	3	6	-	9	52%	5	5	1	-	6	-3	1
Инфекциозни болести	-	10	-	10	74%	7	9	1	-	10	0	3
Кардиология[10]	3	14	38	55	66%	36	33	2	15	50	-5	14
Клинична алергология[10]	N/A	N/A	-	-	N/A	-	N/A	N/A	-	-	-	-
Клинична имунология[10]	N/A	N/A	-	-	N/A	-	N/A	N/A	-	-	-	-
Клинична токсикология[10]	N/A	-	-	-	N/A	-	N/A	-	-	-	-	-
Клинична хематология[10]	2	-	-	2	42%	1	1	-	-	1	-1	
Кожни и венерически болести	-	8	-	8	59%	5	-	6	-	6	-2	1
Лъчелечение[11]	N/A	-	-	-	N/A	-	N/A	-	-	-	0	-
Медицинска онкология[11]	N/A	-	-	-	N/A	-	N/A	-	-	-	0	-
Нуклеарна медицина[11]	N/A	-	-	-	N/A	-	N/A	-	-	-	0	-
Нервни болести	-	40	-	40	75%	30	22	18	-	40	0	10
Нефрология[10]	2	8	-	10	67%	7	7	2	-	9	-1	2
Пневмология и фтизиатрия[10]	4	30	-	34	68%	23	14	16	-	30	-4	7
Ревматология[10]	-	-	-	-	N/A	-	-	-	-	-	-	-
Хирургични легла	**-**	**75**	**10**	**85**	**60%**	**51**	**9**	**44**	**11**	**64**	**-21**	**13**
Гръдна хирургия[12]	N/A	-	-	-	N/A	-	N/A	-	-	-	0	-
Детска хирургия[12]	-	3	-	3	75%	2	-	-	2	2	-1	-
Кардиохирургия	N/A	N/A	-	-	N/A	-	N/A	N/A	-	-	0	-
Лицево-челюстна хирургия[12]	N/A	-	-	-	N/A	-	N/A	-	-	-	0	-
Неврохирургия[12]	N/A	-	-	-	N/A	-	N/A	-	-	-	0	-
Ортопедия и травматология[12]	-	15	-	15	63%	9	-	13	-	13	-2	4
Очни болести	-	5	-	5	49%	2	-	3	-	3	-2	1
Пластично-възстановителна хирургия[12]	N/A	-	-	-	N/A	-	N/A	-	-	-	0	-
Съдова хирургия[12]	N/A	-	10	10	92%	9	N/A	-	9	9	-1	-
Урология[12]	-	8	-	8	65%	5	4	3	-	7	-1	2
Ушно-носно-гърлени болести	-	5	-	5	87%	4	-	6	-	6	1	2
Хирургия[12]	-	39	-	39	47%	18	5	19	-	24	-15	6
Педиатрични легла	**10**	**27**	**-**	**37**	**63%**	**23**	**20**	**11**	**-**	**31**	**-6**	**8**

ОБЛАСТ ЯМБОЛ												
Медицински дейности по видове	**НАСТОЯЩО СЪСТОЯНИЕ**						**КОНКРЕТНИ ПОТРЕБНОСТИ**					**Разлика с фактически използваните легла[6]**
	Брой разкрити легла в структури по нива на компетентност[1]				**Използ-ваемост (%)[2]**	**Фактически използвани легла[3]**	**Брой легла за медицински дейности по нива на компетентност[4]**				**Излишък (-) /недостиг (+) на разкрити легла[5]**	
	I	**II**	**III**	**Общо**			**I[7]**	**II[8]**	**P[9]**	**Общо**		
Неонатология[13]	-	7	-	7	67%	5	4	2	-	6	-1	1
Педиатрия[14], в т.ч.:	10	20	-	30	62%	19	16	9	-	25	-5	6
Детска гастроентерология[14,15]	N/A	N/A	-	-	N/A	-	N/A	N/A	-	-	-	-
Детска ендокринология и болести на обмяната[14,15]	N/A	N/A	-	-	N/A	-	N/A	N/A	-	-	-	-
Детска кардиология[14,15]	N/A	N/A	-	-	N/A	-	N/A	N/A	-	-	-	-
Детска клинична хематология и онкология[14,15]	N/A	N/A	-	-	N/A	-	N/A	N/A	-	-	-	-
Детска неврология[14,15]	N/A	N/A	-	-	N/A	-	N/A	N/A	-	-	-	-
Детска нефрология и хемодиализа[14,15]	N/A	N/A	-	-	N/A	-	N/A	N/A	-	-	-	-
Детска пневмология и фтизиатрия[14,15]	N/A	N/A	-	-	N/A	-	N/A	N/A	-	-	-	-
Детска ревматология[14,15]	N/A	N/A	-	-	N/A	-	N/A	N/A	-	-	-	-
Акушеро-гинекологични легла[16]	**10**	**25**	**-**	**35**	**38%**	**13**	**11**	**11**		**22**	**-13**	**9**

4.2. Болнични легла за дългосрочни грижи

ОБЛАСТ ЯМБОЛ												
Медицински дейности по видове	**НАСТОЯЩО СЪСТОЯНИЕ**						**КОНКРЕТНИ ПОТРЕБНОСТИ**					**Разлика с фактически използваните легла[6]**
	Брой разкрити легла в структури по нива на компетентност[1]				**Използ-ваемост (%)[2]**	**Фактически използвани легла[3]**	**Брой легла за медицински дейности по нива на компетентност[4]**				**Излишък (-) /недостиг (+) на разкрити легла[5]**	
	I	**II**	**III**	**Общо**			**I[7]**	**II[8]**	**P[9]**	**Общо**		
За продължително лечение	6			6	4%		74			74	68	74
За палиативни грижи	-			-	N/A	-	20			20	20	20

4.3. Болнични легла за рехабилитация

ОБЛАСТ ЯМБОЛ												
Медицински дейности по Физикална и рехабилитационна медицина	**НАСТОЯЩО СЪСТОЯНИЕ**						**КОНКРЕТНИ ПОТРЕБНОСТИ**					**Разлика с фактически използваните легла[6]**
	Брой разкрити легла в структури по нива на компетентност[1]				**Използ-ваемост (%)[2]**	**Фактически използвани легла[3]**	**Брой легла за медицински дейности по нива на компетентност[4]**				**Излишък (-) /недостиг (+) на разкрити легла[5]**	
	I	**II**	**III**	**Общо**			**I[7]**	**II[8, 23]**	**P[9]**	**Общо**		
Физикална и рехабилитационна медицина[17], в т. ч.:	-	25	-	25	45%	11	35			35	10	24
за медицински дейности по физикална и рехабилитационна медицина в обхвата на задължителното здравно осигуряване[18]	-	-	-	-	N/A	-	-	15	-	15	15	15

4.4. Психиатрични болнични легла

ОБЛАСТ ЯМБОЛ												
Медицински дейности по Психиатрия[19]	**НАСТОЯЩО СЪСТОЯНИЕ**						**КОНКРЕТНИ ПОТРЕБНОСТИ**					
	Брой разкрити легла в структури по нива на компетентност[1]				**Използ-ваемост (%)[2]**	**Фактически използвани легла[3]**	**Брой легла за медицински дейности по нива на компетентност[4]**				**Излишък (-) /недостиг (+) на разкрити легла[5]**	**Разлика с фактически използваните легла[6]**
	I	**II**	**III**	**Общо**			**I[7]**	**II[8]**	**P[9]**	**Общо**		
Психиатрия, в т.ч.:	-	30	-	30	79%	24	-	30	-	30	0	6
Детска психиатрия	-	-	-	-	N/A	-	-	-	-	-	0	-

4.5. Други медицински дейности

ОБЛАСТ ЯМБОЛ					
БРОЙ СТРУКТУРИ ПО СПЕШНА МЕДИЦИНА[20]		**БРОЙ СТРУКТУРИ ПО ОБЩА И КЛИНИЧНА ПАТОЛОГИЯ[21]**		**БРОЙ СТРУКТУРИ ПО СЪДЕБНА МЕДИЦИНА[22]**	
Настоящо състояние	**Конкретни потребности**	**Настоящо състояние**	**Конкретни потребности**	**Настоящо състояние**	**Конкретни потребности**
1	1	2	1	1	1

Забележки:

[1] Легла за болнично лечение и медицински дейности в структури, съгласно Правилника за устройството, дейността и вътрешния ред на лечебното заведение и посочени в Областните здравни карти.

[2] Изчислена на база разкрити към 31.12.2017 г. болнични легла (по данни на РЗИ) за брой преминали болни и брой отчетени леглодни.

[3] Болнични легла, които са заети 365 дни в годината. (По данни на РЗИ за брой преминали болни и брой отчетени леглодни).

[4] Легла за болнично лечение и медицински дейности, изискващи минимум посоченото ниво на компетентност, осъществявани в структури с ниво на компетентност в съответствие с утвърдените медицински стандарти.

[5] Разлика между общият брой на разкритите легла и определените конкретни потребности от общ брой легла за изпълнение на медицински дейности.

[6] Разлика между определените конкретни потребности от общ брой легла за изпълнение на медицински дейности и общият брой на фактически използваните легла.

[7] Легла за болнично лечение и медицински дейности, изискващи минимум I ниво на компетентност (включват легла в структури от I, II или III ниво на компетентност) в съответствие с утвърдените медицински стандарти

[8] Легла за болнично лечение и медицински дейности, изискващи минимум II ниво на компетентност (включват легла в структури от II или III ниво на компетентност) в съответствие с утвърдените медицински стандарти, както и легла в структури от I ниво на компетентност, в които е допустимо осъществяване на дейност от II ниво на компетентност в условия на спешност.

[9] Легла за болнично лечение и медицински дейности, които се планират на регионално ниво (включват легла в структури с ниво на компетентност, съгласно Приложение № 33), както и легла в структури от I или II ниво на компетентност, в които е допустимо осъществяване на дейност от по-високо ниво на компетентност с регионално значение в условия на спешност.

[10] Легла за болнично лечение и медицински дейности, разкрити в структури по вътрешни болести, за които в Правилника за устройството, дейността и вътрешния ред на лечебното заведение не е посочен вида на осъществяваната медицинска дейност. Потребностите от медицински дейности, осъществявани на легла по вътрешни болести – непрофилирани са планирани в рамките на леглата за медицински дейности по посочените медицински специалности и могат да се осъществяват в структури по медицинската специалност „Вътрешни болести" или в структури по съответната медицинска специалност, в съответствие с утвърдените медицински стандарти.

[11] Легла за болнично лечение и медицински дейности в обхвата на посочените медицински специалности само за нуждите на лечение с непрекъснат болничен престой над 24 часа (1 леглоден).

[12] Легла за болнично лечение и медицински дейности в обхвата на посочените медицински специалности, осъществявани в структури с хирургични легла по съответната или друга медицинска специалност с ниво на компетентност в съответствие с утвърдените медицински стандарти.

[13] Легла за болнично лечение и медицински дейности в обхвата на медицинската специалност „Неонатология", осъществявани в структури по медицинските специалности „Неонатология" или „Акушерство и гинекология" с ниво на компетентност в съответствие с утвърдените медицински стандарти.

[14] Легла за болнично лечение и медицински дейности в обхвата на медицинската специалност „Педиатрия" или останалите посочени медицински специалности, осъществявани в структури с ниво на компетентност в съответствие с утвърдения медицински стандарт „Педиатрия".

[15] Потребностите от легла за болнично лечение и медицински дейности в обхвата на посочените медицински специалности са планирани в рамките на леглата по медицинската специалност „Педиатрия" от I, II или III ниво на компетентност в съответствие с утвърдения медицински стандарт „Педиатрия", в т.ч. конкретните потребности от легла за болнично лечение и медицински дейности, които се планират на регионално ниво съгласно Приложение № 33.

[16] Легла за болнично лечение и медицински дейности в обхвата на медицинската специалност „Акушерство и гинекология", осъществявани в структури по медицинската специалност „Акушерство и гинекология", в рамките на които могат да се изпълняват конкретни медицински дейности в обхвата на специалността – гинекология, патологична бременност, акушерство, репродуктивна медицина и др.

[17] Легла за болнично лечение и медицински дейности в обхвата на медицинската специалност „Физикална и рехабилитационна медицина", осъществявани в структури от I, II или III ниво на компетентност в съответствие с утвърдения медицински стандарт „Физикална и рехабилитационна медицина".

[18] Легла за болнично лечение и медицински дейности в обхвата на медицинската специалност „Физикална и рехабилитационна медицина", осъществявани в структури от II или III ниво на компетентност в съответствие с утвърдения медицински стандарт „Физикална и рехабилитационна медицина", необходими за осигуряване на медицински дейности по физикална и рехабилитационна медицина в обхвата на задължителното здравно осигуряване.

[19] Потребностите от легла за болнично лечение и медицински дейности в обхвата на медицинската специалност „Детска психиатрия" са планирани в рамките на леглата по медицинската специалност „Психиатрия" с ниво на компетентност в съответствие с утвърдения медицински стандарт „Психиатрия", в т.ч. конкретните потребности от легла за болнично лечение и медицински дейности, които се планират на регионално ниво съгласно Приложение № 33.

[20] Брой структури за медицински дейности в обхвата на медицинската специалност „Спешна медицина" от съответното ниво на компетентност, съгласно утвърдения медицински стандарт.

[21] Брой структури за медицински дейности в обхвата на медицинската специалност „Обща и клинична патология", съгласно утвърдения медицински стандарт, осъществявани в лечебни заведения за болнична помощ, които задължително разполагат с възможност за извършване на патоанатомични аутопсии съгласно медицински стандарт „Обща и клинична патология".

[22] Брой структури за медицински дейности в обхвата на медицинската специалност „Съдебна медицина", съгласно утвърдения медицински стандарт.

[23] Легла за болнично лечение и медицински дейности в обхвата на медицинската специалност „Физикална и рехабилитационна медицина", осъществявани в структури в болнични лечебни заведения за активно лечение, изискващи най-малко II ниво на компетентност, съгласно утвърдения медицински стандарт.

5. Общо за Югоизточен район (NUTS 2)

5.1. Болнични легла за активно лечение

ЮГОИЗТОЧЕН РАЙОН (NUTS 2)												
Медицински дейности по видове	**НАСТОЯЩО СЪСТОЯНИЕ**						**КОНКРЕТНИ ПОТРЕБНОСТИ**					
	Брой разкрити легла в структури по нива на компетентност[1]				**Използ-ваемост (%)[2]**	**Фактически използвани легла[3]**	**Брой легла за медицински дейности по нива на компетентност[4]**				**Излишък (-) /недостиг (+) на разкрити легла[5]**	**Разлика с фактически използваните легла[6]**
	I	**II**	**III**	**Общо**			**I[7]**	**II[8]**	**P[9]**	**Общо**		
ОБЩО ЛЕГЛА ЗА АКТИВНО ЛЕЧЕНИЕ	**537**	**2910**	**1134**	**4581**	**63%**	**2879**	**1563**	**1744**	**1006**	**4313**	**-268**	**1434**
Интензивни легла	**6**	**76**	**86**	**168**	**53%**	**89**	**N/A**	**116**	**58**	**174**	**6**	**85**
Анестезиология и интензивно лечение	6	76	86	168	53%	89	N/A	116	58	174	6	85
Терапевтични легла	**240**	**1539**	**400**	**2179**	**63%**	**1377**	**872**	**704**	**495**	**2071**	**-108**	**694**
Вътрешни Болести – Непрофилирани[10]	50	69	-	119	83%	99	-	-	-	-	-119	-99
Гастроентерология[10]	6	213	20	239	65%	155	-	215	20	235	-4	80
Ендокринология и болести на обмяната[10]	30	63	21	114	59%	67	80	8	6	94	-20	27
Инфекциозни болести	20	80	36	136	55%	74	110	13	9	132	-4	58
Кардиология[10]	43	93	245	381	59%	224	216	29	103	348	-33	124
Клинична алергология[10]	N/A	N/A	-	-	N/A	-	N/A	N/A	5	5	5	5
Клинична имунология[10]	N/A	N/A	-	-	N/A	-	N/A	N/A	-	-	-	-
Клинична токсикология[10]	N/A	-	-	-	N/A	-	N/A	-	6	6	6	6
Клинична хематология[10]	19	-	20	39	68%	26	30	5	12	47	8	21
Кожни и венерически болести	-	38	18	56	56%	32	-	39	-	39	-17	7
Лъчелечение[11]	N/A	96	-	96	67%	65	N/A	-	126	126	30	61
Медицинска онкология[11]	N/A	155	-	155	41%	64	N/A	-	140	140	-15	76
Нуклеарна медицина[11]	N/A	-	-	-	N/A	-	N/A	-	1	1	1	1
Нервни болести	11	404	-	415	70%	291	208	179	2	389	-26	98
Нефрология[10]	17	46	19	82	65%	54	60	23	6	89	7	35
Пневмология и фтизиатрия[10]	44	225	21	290	66%	191	168	141	59	368	78	177
Ревматология[10]	-	57	-	57	63%	36	-	52	-	52	-5	16
Хирургични легла	**43**	**616**	**503**	**1162**	**62%**	**726**	**120**	**555**	**330**	**1005**	**-157**	**279**
Гръдна хирургия[12]	N/A	-	29	29	56%	16	N/A	-	22	22	-7	6
Детска хирургия[12]	-	22	2	24	63%	15	-	-	18	18	-6	3
Кардиохирургия	N/A	N/A	14	14	49%	7	N/A	N/A	14	14	0	7
Лицево-челюстна хирургия[12]	N/A	10	10	20	53%	11	N/A	-	19	19	-1	8
Неврохирургия[12]	N/A	55	-	55	75%	41	N/A	-	55	55	0	14
Ортопедия и травматология[12]	10	92	100	202	65%	131	-	120	57	177	-25	46
Очни болести	-	37	23	60	42%	25	-	31	3	34	-26	9
Пластично-възстановителна хирургия[12]	N/A	-	-	-	N/A	-	N/A	-	5	5	5	5
Съдова хирургия[12]	N/A	10	85	95	66%	62	N/A	-	88	88	-7	26
Урология[12]	-	84	14	98	62%	61	32	50	5	87	-11	26
Ушно-носно-гърлени болести	-	73	34	107	57%	61	26	56	3	85	-22	24
Хирургия[12]	33	233	192	458	64%	295	62	298	41	401	-57	106
Педиатрични легла	**208**	**336**	**97**	**641**	**65%**	**414**	**351**	**214**	**114**	**679**	**38**	**265**

ЮГОИЗТОЧЕН РАЙОН (NUTS 2)												
Медицински дейности по видове	**НАСТОЯЩО СЪСТОЯНИЕ**						**КОНКРЕТНИ ПОТРЕБНОСТИ**					**Разлика с фактически използваните легла[6]**
	Брой разкрити легла в структури по нива на компетентност[1]				**Използ-ваемост (%)[2]**	**Фактически използвани легла[3]**	**Брой легла за медицински дейности по нива на компетентност[4]**				**Излишък (-) /недостиг (+) на разкрити легла[5]**	
	I	**II**	**III**	**Общо**			**I[7]**	**II[8]**	**P[9]**	**Общо**		
Неонатология[13]	85	99	44	228	66%	151	115	90	16	221	-7	70
Педиатрия[14], в т.ч.:	123	237	53	413	64%	263	236	124	98	458	45	195
Детска гастроентерология[14,15]	N/A	N/A	-	-	N/A	-	N/A	N/A	8	8	8	8
Детска ендокринология и болести на обмяната[14,15]	N/A	N/A	-	-	N/A	-	N/A	N/A	17	17	17	17
Детска кардиология[14,15]	N/A	N/A	-	-	N/A	-	N/A	N/A	19	19	19	19
Детска клинична хематология и онкология[14,15]	N/A	N/A	-	-	N/A	-	N/A	N/A	20	20	20	20
Детска неврология[14,15]	N/A	N/A	-	-	N/A	-	N/A	N/A	6	6	6	6
Детска нефрология и хемодиализа[14,15]	N/A	N/A	-	-	N/A	-	N/A	N/A	8	8	8	8
Детска пневмология и фтизиатрия[14,15]	N/A	N/A	-	-	N/A	-	N/A	N/A	14	14	14	14
Детска ревматология[14,15]	N/A	N/A	-	-	N/A	-	N/A	N/A	6	6	6	6
Акушеро-гинекологични легла[16]	**40**	**343**	**48**	**431**	**63%**	**272**	**220**	**155**	**9**	**384**	**-47**	**112**

5.2. Болнични легла за дългосрочни грижи

ЮГОИЗТОЧЕН РАЙОН (NUTS 2)												
Медицински дейности по видове	**НАСТОЯЩО СЪСТОЯНИЕ**						**КОНКРЕТНИ ПОТРЕБНОСТИ**					**Разлика с фактически използваните легла[6]**
	Брой разкрити легла в структури по нива на компетентност[1]				**Използ-ваемост (%)[2]**	**Фактически използвани легла[3]**	**Брой легла за медицински дейности по нива на компетентност[4]**				**Излишък (-) /недостиг (+) на разкрити легла[5]**	
	I	**II**	**III**	**Общо**			**I[7]**	**II[8]**	**P[9]**	**Общо**		
За продължително лечение	235			235	13%	30	636			636	401	606
За палиативни грижи	17			17	46%	8	135			135	118	127

5.3. Болнични легла за рехабилитация

ЮГОИЗТОЧЕН РАЙОН (NUTS 2)												
Медицински дейности по Физикална и рехабилитационна медицина	**НАСТОЯЩО СЪСТОЯНИЕ**						**КОНКРЕТНИ ПОТРЕБНОСТИ**					**Разлика с фактически използваните легла[6]**
	Брой разкрити легла в структури по нива на компетентност[1]				**Използ-ваемост (%)[2]**	**Фактически използвани легла[3]**	**Брой легла за медицински дейности по нива на компетентност[4]**				**Излишък (-) /недостиг (+) на разкрити легла[5]**	
	I	**II**	**III**	**Общо**			**I[7]**	**II[8, 23]**	**P[9]**	**Общо**		
Физикална и рехабилитационна медицина[17], в т. ч.:	-	860	662	1522	72%	1094	1537			1537	15	443
за медицински дейности по физикална и рехабилитационна медицина в обхвата на задължителното здравно осигуряване[18]	-	-	-	-	N/A		-	231	988	1219	1219	1219

5.4. Психиатрични болнични легла

ЮГОИЗТОЧЕН РАЙОН (NUTS 2)													
Медицински дейности по Психиатрия[19]	**НАСТОЯЩО СЪСТОЯНИЕ**						**КОНКРЕТНИ ПОТРЕБНОСТИ**						**Разлика с фактически използваните легла[6]**
	Брой разкрити легла в структури по нива на компетентност[1]				**Използ-ваемост (%)[2]**	**Фактически използвани легла[3]**	**Брой легла за медицински дейности по нива на компетентност[4]**				**Излишък (-) /недостиг (+) на разкрити легла[5]**		
	I	**II**	**III**	**Общо**			**I[7]**	**II[8]**	**P[9]**	**Общо**			
Психиатрия, в т.ч.:	510	129	132	771	67%	513	-	129	642	771	0	258	
Детска психиатрия	-	-	-	-	N/A	-	-	-	-	-	-	-	

5.5. Други медицински дейности

ЮГОИЗТОЧЕН РАЙОН (NUTS 2)					
БРОЙ СТРУКТУРИ ПО СПЕШНА МЕДИЦИНА[20]		**БРОЙ СТРУКТУРИ ПО ОБЩА И КЛИНИЧНА ПАТОЛОГИЯ[21]**		**БРОЙ СТРУКТУРИ ПО СЪДЕБНА МЕДИЦИНА[22]**	
Настоящо състояние	**Конкретни потребности**	**Настоящо състояние**	**Конкретни потребности**	**Настоящо състояние**	**Конкретни потребности**
7	5	17	4	4	4

Забележки:

[1] Легла за болнично лечение и медицински дейности в структури, съгласно Правилника за устройството, дейността и вътрешния ред на лечебното заведение и посочени в Областните здравни карти.

[2] Изчислена на база разкрити към 31.12.2017 г. болнични легла (по данни на РЗИ) за брой преминали болни и брой отчетени леглодни.

[3] Болнични легла, които са заети 365 дни в годината. (По данни на РЗИ за брой преминали болни и брой отчетени леглодни).

[4] Легла за болнично лечение и медицински дейности, изискващи минимум посоченото ниво на компетентност, осъществявани в структури с ниво на компетентност в съответствие с утвърдените медицински стандарти.

[5] Разлика между общият брой на разкритите легла и определените конкретни потребности от общ брой легла за изпълнение на медицински дейности.

[6] Разлика между определените конкретни потребности от общ брой легла за изпълнение на медицински дейности и общият брой на фактически използваните легла.

[7] Легла за болнично лечение и медицински дейности, изискващи минимум I ниво на компетентност (включват легла в структури от I, II или III ниво на компетентност) в съответствие с утвърдените медицински стандарти

[8] Легла за болнично лечение и медицински дейности, изискващи минимум II ниво на компетентност (включват легла в структури от II или III ниво на компетентност) в съответствие с утвърдените медицински стандарти, както и легла в структури от I ниво на компетентност, в които е допустимо осъществяване на дейност от II ниво на компетентност в условия на спешност.

[9] Легла за болнично лечение и медицински дейности, които се планират на регионално ниво (включват легла в структури с ниво на компетентност, съгласно Приложение № 33), както и легла в структури от I или II ниво на компетентност, в които е допустимо осъществяване на дейност от по-високо ниво на компетентност с регионално значение в условия на спешност.

[10] Легла за болнично лечение и медицински дейности, разкрити в структури по вътрешни болести, за които в Правилника за устройството, дейността и вътрешния ред на лечебното заведение не е посочен вида на осъществяваната медицинска дейност. Потребностите от медицински дейности, осъществявани на легла по вътрешни болести – непрофилирани са планирани в рамките на леглата за медицински дейности по посочените медицински специалности и могат да се осъществяват в структури по медицинската специалност „Вътрешни болести" или в структури по съответната медицинска специалност, в съответствие с утвърдените медицински стандарти.

[11] Легла за болнично лечение и медицински дейности в обхвата на посочените медицински специалности само за нуждите на лечение с непрекъснат болничен престой над 24 часа (1 леглоден).

[12] Легла за болнично лечение и медицински дейности в обхвата на посочените медицински специалности, осъществявани в структури с хирургични легла по съответната или друга медицинска специалност с ниво на компетентност в съответствие с утвърдените медицински стандарти.

[13] Легла за болнично лечение и медицински дейности в обхвата на медицинската специалност „Неонатология", осъществявани в структури по медицинските специалности „Неонатология" или „Акушерство и гинекология" с ниво на компетентност в съответствие с утвърдените медицински стандарти.

[14] Легла за болнично лечение и медицински дейности в обхвата на медицинската специалност „Педиатрия" или останалите посочени медицински специалности, осъществявани в структури с ниво на компетентност в съответствие с утвърдения медицински стандарт „Педиатрия".

[15] Потребностите от легла за болнично лечение и медицински дейности в обхвата на посочените медицински специалности са планирани в рамките на леглата по медицинската специалност „Педиатрия" от I, II или III ниво на компетентност в съответствие с утвърдения медицински стандарт „Педиатрия", в т.ч. конкретните потребности от легла за болнично лечение и медицински дейности, които се планират на регионално ниво съгласно Приложение № 33.

[16] Легла за болнично лечение и медицински дейности в обхвата на медицинската специалност „Акушерство и гинекология", осъществявани в структури по медицинската специалност „Акушерство и гинекология", в рамките на които могат да се изпълняват конкретни медицински дейности в обхвата на специалността – гинекология, патологична бременност, акушерство, репродуктивна медицина и др.

[17] Легла за болнично лечение и медицински дейности в обхвата на медицинската специалност „Физикална и рехабилитационна медицина", осъществявани в структури от I, II или III ниво на компетентност в съответствие с утвърдения медицински стандарт „Физикална и рехабилитационна медицина".

[18] Легла за болнично лечение и медицински дейности в обхвата на медицинската специалност „Физикална и рехабилитационна медицина", осъществявани в структури от II или III ниво на компетентност в съответствие с утвърдения медицински стандарт „Физикална и рехабилитационна медицина", необходими за осигуряване на медицински дейности по физикална и рехабилитационна медицина в обхвата на задължителното здравно осигуряване.

[19] Потребностите от легла за болнично лечение и медицински дейности в обхвата на медицинската специалност „Детска психиатрия" са планирани в рамките на леглата по медицинската специалност „Психиатрия" с ниво на компетентност в съответствие с утвърдения медицински стандарт „Психиатрия", в т.ч. конкретните потребности от легла за болнично лечение и медицински дейности, които се планират на регионално ниво съгласно Приложение № 33.

[20] Брой структури за медицински дейности в обхвата на медицинската специалност „Спешна медицина" от съответното ниво на компетентност, съгласно утвърдения медицински стандарт.

[21] Брой структури за медицински дейности в обхвата на медицинската специалност „Обща и клинична патология", съгласно утвърдения медицински стандарт, осъществявани в лечебни заведения за болнична помощ, които задължително разполагат с възможност за извършване на патоанатомични аутопсии съгласно медицински стандарт „Обща и клинична патология".

[22] Брой структури за медицински дейности в обхвата на медицинската специалност „Съдебна медицина", съгласно утвърдения медицински стандарт.

[23] Легла за болнично лечение и медицински дейности в обхвата на медицинската специалност „Физикална и рехабилитационна медицина", осъществявани в структури в болнични лечебни заведения за активно лечение, изискващи най-малко II ниво на компетентност, съгласно утвърдения медицински стандарт.

Приложение № 32 към т. I, подточка 5

V. Анализ на състоянието в болничната помощ в Югозападен район (NUTS 2)

1. Област Благоевград

1.1. Болнични легла за активно лечение

ОБЛАСТ БЛАГОЕВГРАД												
Медицински дейности по видове	**НАСТОЯЩО СЪСТОЯНИЕ**						**КОНКРЕТНИ ПОТРЕБНОСТИ**					
	Брой разкрити легла в структури по нива на компетентност[1]				**Използваемост (%)[2]**	**Фактически използвани легла[3]**	**Брой легла за медицински дейности по нива на компетентност[4]**				**Излишък (-) /недостиг (+) на разкрити легла[5]**	**Разлика с фактически използваните легла[6]**
	I	**II**	**III**	**Общо**			**I[7]**	**II[8]**	**P[9]**	**Общо**		
ОБЩО ЛЕГЛА ЗА АКТИВНО ЛЕЧЕНИЕ	**305**	**725**	**113**	**1143**	**65%**	**737**	**443**	**415**	**146**	**1004**	-139	267
Интензивни легла		**32**	**28**	**60**	**53%**	**32**	**N/A**	**24**	**20**	**44**	**-16**	**12**
Анестезиология и интензивно лечение		32	28	60	53%	32	N/A	24	20	**44**	-16	12
Терапевтични легла	**157**	**365**	**49**	**571**	**70%**	**397**	**248**	**180**	**101**	**529**	**-42**	**132**
Вътрешни Болести – Непрофилирани[10]	11	30	-	41	85%	35	-	-	-	**-**	-41	-35
Гастроентерология[10]	3	48	-	51	65%	33	-	53	-	**53**	2	20
Ендокринология и болести на обмяната[10]	10	5	-	15	24%	4	7	1	-	**8**	-7	4
Инфекциозни болести	27	25	-	52	43%	22	28	2	-	**30**	-22	8
Кардиология[10]	32	39	49	120	66%	79	81	9	26	**116**	-4	37
Клинична алергология[10]	N/A	N/A	-	-	N/A	-	N/A	N/A	-	**-**	-	-
Клинична имунология[10]	N/A	N/A	-	-	N/A	-	N/A	N/A	-	**-**	-	-
Клинична токсикология[10]	N/A	-	-	-	N/A	-	N/A	-	-	**-**	-	-
Клинична хематология[10]	5	-	-	5	7%		2		-	**2**	-3	2
Кожни и венерически болести	-	-	-	-	N/A	-	-	-	-	**-**	-	-
Лъчелечение[11]	N/A	30	-	30	N/A	-	N/A	-	25	**25**	-5	25
Медицинска онкология[11]	N/A	34	-	34	76%	26	N/A	-	35	**35**	1	9
Нуклеарна медицина[11]	N/A	-	-	-	N/A	-	N/A	-	-	-	-	-
Нервни болести	23	95	-	118	76%	89	67	52		**119**	1	30
Нефрология[10]	10	8	-	18	77%	14	16	5		**21**	3	7
Пневмология и фтизиатрия[10]	36	51	-	87	109%	95	47	58	15	**120**	33	25
Ревматология[10]	-	-	-	-	N/A	-				**-**	0	0
Хирургични легла	**16**	**161**	**36**	**213**	**59%**	**126**	**25**	**119**	**25**	**169**	**-44**	**43**
Гръдна хирургия[12]	N/A	-	-	-	N/A	-	N/A	-	-	**-**	-	-
Детска хирургия[12]	-	-	-	-	N/A	-	-	-	-	**-**	-	-
Кардиохирургия	N/A	N/A	-	-	N/A	-	N/A	N/A	-	**-**	-	-
Лицево-челюстна хирургия[12]	N/A	-	-	-	N/A	-	N/A	-	-	**-**	-	-
Неврохирургия[12]	N/A	-	-	-	N/A	-	N/A	-	-	**-**	-	-
Ортопедия и травматология[12]	5	30	36	71	58%	41	-	**30**	**25**	**55**	-16	14
Очни болести	-	11	-	11	20%	2	-	**3**	-	**3**	-8	1
Пластично-възстановителна хирургия[12]	N/A	-	-	-	N/A	-	N/A	-	-	**-**	-	-
Съдова хирургия[12]	N/A	-	-	-	N/A	-	N/A	-	-	**-**	-	-

ОБЛАСТ БЛАГОЕВГРАД												
Медицински дейности по видове	**НАСТОЯЩО СЪСТОЯНИЕ**						**КОНКРЕТНИ ПОТРЕБНОСТИ**					
	Брой разкрити легла в структури по нива на компетентност[1]				**Използ-ваемост (%)[2]**	**Фактически използвани легла[3]**	**Брой легла за медицински дейности по нива на компетентност[4]**				**Излишък (-) /недостиг (+) на разкрити легла[5]**	**Разлика с фактически използваните легла[6]**
	I	**II**	**III**	**Общо**			**I[7]**	**II[8]**	**P[9]**	**Общо**		
Урология[12]	-	30	-	30	56%	17	**8**	**15**	-	**23**	-7	6
Ушно-носно-гърлени болести	-	7	-	7	58%	4	**2**	**3**	-	**5**	-2	1
Хирургия[12]	11	83	-	94	66%	62	**15**	**68**	-	**83**	-11	21
Педиатрични легла	**99**	**80**	**-**	**179**	**60%**	**107**	**109**	**53**	**-**	**162**	**-17**	**55**
Неонатология[13]	34	30	-	64	44%	28	38	18	-	**56**	-8	28
Педиатрия[14], в т.ч.:	65	50	-	115	69%	79	71	35	-	**106**	-9	27
Детска гастроентерология[14,15]	N/A	N/A	-	-	N/A	-	N/A	N/A	-	**-**	-	-
Детска ендокринология и болести на обмяната[14,15]	N/A	N/A	-	-	N/A	-	N/A	N/A	-	**-**	-	-
Детска кардиология[14,15]	N/A	N/A	-	-	N/A	-	N/A	N/A	-	**-**	-	-
Детска клинична хематология и онкология[14,15]	N/A	N/A	-	-	N/A	-	N/A	N/A	-	**-**	-	-
Детска неврология[14,15]	N/A	N/A	-	-	N/A	-	N/A	N/A	-	**-**	-	-
Детска нефрология и хемодиализа[14,15]	N/A	N/A	-	-	N/A	-	N/A	N/A	-	**-**	-	-
Детска пневмология и фтизиатрия[14,15]	N/A	N/A	-	-	N/A	-	N/A	N/A	-	**-**	-	-
Детска ревматология[14,15]	N/A	N/A	-	-	N/A	-	N/A	N/A	-	**-**	-	-
Акушеро-гинекологични легла[16]	**33**	**87**	**-**	**120**	**62%**	**75**	**61**	**39**		**100**	**-20**	**25**

1.2. Болнични легла за дългосрочни грижи

ОБЛАСТ БЛАГОЕВГРАД												
Медицински дейности по видове	**НАСТОЯЩО СЪСТОЯНИЕ**						**КОНКРЕТНИ ПОТРЕБНОСТИ**					
	Брой разкрити легла в структури по нива на компетентност[1]				**Използ-ваемост (%)[2]**	**Фактически използвани легла[3]**	**Брой легла за медицински дейности по нива на компетентност[4]**				**Излишък (-) /недостиг (+) на разкрити легла[5]**	**Разлика с фактически използваните легла[6]**
	I	**II**	**III**	**Общо**			**I[7]**	**II[8]**	**P[9]**	**Общо**		
За продължително лечение	35			35	2%	1	189			189	154	188
За палиативни грижи	4			4	N/A	-	211			211	207	211

1.3. Болнични легла за рехабилитация

ОБЛАСТ БЛАГОЕВГРАД												
Медицински дейности по Физикална и рехабилитационна медицина	**НАСТОЯЩО СЪСТОЯНИЕ**						**КОНКРЕТНИ ПОТРЕБНОСТИ**					
	Брой разкрити легла в структури по нива на компетентност[1]				**Използ-ваемост (%)[2]**	**Фактически използвани легла[3]**	**Брой легла за медицински дейности по нива на компетентност[4]**				**Излишък (-) /недостиг (+) на разкрити легла[5]**	**Разлика с фактически използваните легла[6]**
	I	**II**	**III**	**Общо**			**I[7]**	**II[8, 23]**	**P[9]**	**Общо**		
Физикална и рехабилитационна медицина[17], в т. ч.:	-	340	-	340	55%	186	189			189	-151	3
за медицински дейности по физикална и рехабилитационна медицина в обхвата на задължителното здравно осигуряване[18]	-	-	-	-	N/A	-	-	20	139	159	159	159

1.4. Психиатрични болнични легла

ОБЛАСТ БЛАГОЕВГРАД												
Медицински дейности по Психиатрия[19]	**НАСТОЯЩО СЪСТОЯНИЕ**						**КОНКРЕТНИ ПОТРЕБНОСТИ**					
	Брой разкрити легла в структури по нива на компетентност[1]				**Използ-ваемост (%)[2]**	**Фактически използвани легла[3]**	**Брой легла за медицински дейности по нива на компетентност[4]**				**Излишък (-) /недостиг (+) на разкрити легла[5]**	**Разлика с фактически използваните легла[6]**
	I	**II**	**III**	**Общо**			**I[7]**	**II[8]**	**P[9]**	**Общо**		
Психиатрия, в т.ч.:	-	80	-	80	82%	65	-	80	-	80	0	15
Детска психиатрия	-	-	-	-	N/A	-	-	-	-	-	-	-

1.5. Други медицински дейности

ОБЛАСТ БЛАГОЕВГРАД					
БРОЙ СТРУКТУРИ ПО СПЕШНА МЕДИЦИНА[20]		**БРОЙ СТРУКТУРИ ПО ОБЩА И КЛИНИЧНА ПАТОЛОГИЯ[21]**		**БРОЙ СТРУКТУРИ ПО СЪДЕБНА МЕДИЦИНА[22]**	
Настоящо състояние	**Конкретни потребности**	**Настоящо състояние**	**Конкретни потребности**	**Настоящо състояние**	**Конкретни потребности**
2	1	6	1	1	1

Забележки:

[1] Легла за болнично лечение и медицински дейности в структури, съгласно Правилника за устройството, дейността и вътрешния ред на лечебното заведение и посочени в Областните здравни карти.

[2] Изчислена на база разкрити към 31.12.2017 г. болнични легла (по данни на РЗИ) за брой преминали болни и брой отчетени леглодни.

[3] Болнични легла, които са заети 365 дни в годината. (По данни на РЗИ за брой преминали болни и брой отчетени леглодни).

[4] Легла за болнично лечение и медицински дейности, изискващи минимум посоченото ниво на компетентност, осъществявани в структури с ниво на компетентност в съответствие с утвърдените медицински стандарти.

[5] Разлика между общият брой на разкритите легла и определените конкретни потребности от общ брой легла за изпълнение на медицински дейности.

[6] Разлика между определените конкретни потребности от общ брой легла за изпълнение на медицински дейности и общият брой на фактически използваните легла.

[7] Легла за болнично лечение и медицински дейности, изискващи минимум I ниво на компетентност (включват легла в структури от I, II или III ниво на компетентност) в съответствие с утвърдените медицински стандарти

[8] Легла за болнично лечение и медицински дейности, изискващи минимум II ниво на компетентност (включват легла в структури от II или III ниво на компетентност) в съответствие с утвърдените медицински стандарти, както и легла в структури от I ниво на компетентност, в които е допустимо осъществяване на дейност от II ниво на компетентност в условия на спешност.

[9] Легла за болнично лечение и медицински дейности, които се планират на регионално ниво (включват легла в структури с ниво на компетентност, съгласно Приложение № 33), както и легла в структури от I или II ниво на компетентност, в които е допустимо осъществяване на дейност от по-високо ниво на компетентност с регионално значение в условия на спешност.

[10] Легла за болнично лечение и медицински дейности, разкрити в структури по вътрешни болести, за които в Правилника за устройството, дейността и вътрешния ред на лечебното заведение не е посочен вида на осъществяваната медицинска дейност. Потребностите от медицински дейности, осъществявани на легла по вътрешни болести – непрофилирани са планирани в рамките на леглата за медицински дейности по посочените медицински специалности и могат да се осъществяват в структури по медицинската специалност „Вътрешни болести" или в структури по съответната медицинска специалност, в съответствие с утвърдените медицински стандарти.

[11] Легла за болнично лечение и медицински дейности в обхвата на посочените медицински специалности само за нуждите на лечение с непрекъснат болничен престой над 24 часа (1 леглоден).

[12] Легла за болнично лечение и медицински дейности в обхвата на посочените медицински специалности, осъществявани в структури с хирургични легла по съответната или друга медицинска специалност с ниво на компетентност в съответствие с утвърдените медицински стандарти.

[13] Легла за болнично лечение и медицински дейности в обхвата на медицинската специалност „Неонатология", осъществявани в структури по медицинските специалности „Неонатология" или „Акушерство и гинекология" с ниво на компетентност в съответствие с утвърдените медицински стандарти.

[14] Легла за болнично лечение и медицински дейности в обхвата на медицинската специалност „Педиатрия" или останалите посочени медицински специалности, осъществявани в структури с ниво на компетентност в съответствие с утвърдения медицински стандарт „Педиатрия".

[15] Потребностите от легла за болнично лечение и медицински дейности в обхвата на посочените медицински специалности са планирани в рамките на леглата по медицинската специалност „Педиатрия" от I, II или III ниво на компетентност в съответствие с утвърдения медицински стандарт „Педиатрия", в т.ч. конкретните потребности от легла за болнично лечение и медицински дейности, които се планират на регионално ниво съгласно Приложение № 33.

[16] Легла за болнично лечение и медицински дейности в обхвата на медицинската специалност „Акушерство и гинекология", осъществявани в структури по медицинската специалност „Акушерство и гинекология", в рамките на които могат да се изпълняват конкретни медицински дейности в обхвата на специалността – гинекология, патологична бременност, акушерство, репродуктивна медицина и др.

[17] Легла за болнично лечение и медицински дейности в обхвата на медицинската специалност „Физикална и рехабилитационна медицина", осъществявани в структури от I, II или III ниво на компетентност в съответствие с утвърдения медицински стандарт „Физикална и рехабилитационна медицина".

[18] Легла за болнично лечение и медицински дейности в обхвата на медицинската специалност „Физикална и рехабилитационна медицина", осъществявани в структури от II или III ниво на компетентност в съответствие с утвърдения медицински стандарт „Физикална и рехабилитационна медицина", необходими за осигуряване на медицински дейности по физикална и рехабилитационна медицина в обхвата на задължителното здравно осигуряване.

[19] Потребностите от легла за болнично лечение и медицински дейности в обхвата на медицинската специалност „Детска психиатрия" са планирани в рамките на леглата по медицинската специалност „Психиатрия" с ниво на компетентност в съответствие с утвърдения медицински стандарт „Психиатрия", в т.ч. конкретните потребности от легла за болнично лечение и медицински дейности, които се планират на регионално ниво съгласно Приложение № 33.

[20] Брой структури за медицински дейности в обхвата на медицинската специалност „Спешна медицина" от съответното ниво на компетентност, съгласно утвърдения медицински стандарт.

[21] Брой структури за медицински дейности в обхвата на медицинската специалност „Обща и клинична патология", съгласно утвърдения медицински стандарт, осъществявани в лечебни заведения за болнична помощ, които задължително разполагат с възможност за извършване на патоанатомични аутопсии съгласно медицински стандарт „Обща и клинична патология".

[22] Брой структури за медицински дейности в обхвата на медицинската специалност „Съдебна медицина", съгласно утвърдения медицински стандарт.

[23] Легла за болнично лечение и медицински дейности в обхвата на медицинската специалност „Физикална и рехабилитационна медицина", осъществявани в структури в болнични лечебни заведения за активно лечение, изискващи най-малко II ниво на компетентност, съгласно утвърдения медицински стандарт.

2. Област Кюстендил

2.1. Болнични легла за активно лечение

ОБЛАСТ КЮСТЕНДИЛ												
Медицински дейности по видове	**НАСТОЯЩО СЪСТОЯНИЕ**						**КОНКРЕТНИ ПОТРЕБНОСТИ**					
	Брой разкрити легла в структури по нива на компетентност[1]				**Използ-ваемост (%)[2]**	**Фактически използвани легла[3]**	**Брой легла за медицински дейности по нива на компетентност[4]**				**Излишък (-) /недостиг (+) на разкрити легла[5]**	**Разлика с фактически използваните легла[6]**
	I	**II**	**III**	**Общо**			**I[7]**	**II[8]**	**P[9]**	**Общо**		
ОБЩО ЛЕГЛА ЗА АКТИВНО ЛЕЧЕНИЕ	**59**	**480**	**72**	**611**	**54%**	**333**	**212**	**220**	**28**	**460**	**-151**	**127**
Интензивни легла		**6**	**18**	**24**	**58%**	**14**	**N/A**	**12**	**8**	**20**	**-4**	**6**
Анестезиология и интензивно лечение		6	18	24	58%	14	N/A	12	8	20	-4	6
Терапевтични легла	**58**	**235**	**54**	**347**	**60%**	**210**	**137**	**116**	**20**	**273**	**-74**	**63**
Вътрешни Болести – Непрофилирани[10]	-	32	-	32	107%	34	-	-	-	-	-32	-34
Гастроентерология[10]	-	43	-	43	25%	11	-	38	-	38	-5	27
Ендокринология и болести на обмяната[10]	2	2	-	4	47%	2	3	1	-	4	0	2
Инфекциозни болести	15	20	-	35	34%	12	15	1	-	16	-19	4
Кардиология[10]	15	-	54	69	57%	40	38	6	10	54	-15	14
Клинична алергология[10]	N/A	N/A	-	-	N/A	0	N/A	N/A	-	-	-	-
Клинична имунология[10]	N/A	N/A	-	-	N/A	0	N/A	N/A	-	-	-	-
Клинична токсикология[10]	N/A	-	-	-	N/A	0	N/A	-	-	-	-	-
Клинична хематология[10]	3	-	-	3	112%	3	4	1	-	5	2	2
Кожни и венерически болести	-	6	-	6	50%	3	-	3	-	3	-3	0
Лъчелечение[11]	N/A	-	-	-	N/A	0	-	-	-	-	-	-
Медицинска онкология[11]	N/A	-	-	-	N/A	0	-	-	-	-	-	-
Нуклеарна медицина[11]	N/A	-	-	-	N/A	0	-	-	-	-	-	-
Нервни болести	-	64	-	64	68%	43	31	24	-	55	-9	12
Нефрология[10]	3	21	-	24	55%	13	16	5	-	21	-3	8
Пневмология и фтизиатрия[10]	20	47	-	67	72%	48	30	37	10	77	10	29
Ревматология[10]	-	-	-	-	N/A	0	-	-	-	-	-	-
Хирургични легла	**-**	**101**	**-**	**101**	**53%**	**53**	**14**	**57**	**0**	**71**	**-30**	**18**
Гръдна хирургия[12]	N/A	-	-	-	N/A	0	N/A	-	-	-	-	-
Детска хирургия[12]	-	-	-	-	N/A	0	-	-	-	-	-	-
Кардиохирургия	N/A	N/A	-	-	N/A	0	N/A	N/A	-	-	-	-
Лицево-челюстна хирургия[12]	N/A	-	-	-	N/A	0	N/A	-	-	-	-	-
Неврохирургия[12]	N/A	-	-	-	N/A	0	N/A	-	-	-	-	-
Ортопедия и травматология[12]	-	30	-	30	32%	10	-	**13**	-	13	-17	3
Очни болести	-	5	-	5	11%	1	-	**1**	-	1	-4	0
Пластично-възстановителна хирургия[12]	N/A	-	-	-	N/A	0	N/A	-	-	-	-	-
Съдова хирургия[12]	N/A	-	-	-	N/A	0	N/A	-	-	-	-	-
Урология[12]	-	8	-	8	68%	5	**2**	**5**	-	7	-1	2
Ушно-носно-гърлени болести	-	5	-	5	62%	3	**1**	**3**	-	4	-1	1
Хирургия[12]	-	53	-	53	65%	35	**11**	**35**	-	46	-7	11
Педиатрични легла	**1**	**71**	**-**	**72**	**36%**	**26**	**37**	**19**	**0**	**56**	**-16**	**30**

ОБЛАСТ КЮСТЕНДИЛ												
Медицински дейности по видове	**НАСТОЯЩО СЪСТОЯНИЕ**						**КОНКРЕТНИ ПОТРЕБНОСТИ**					**Разлика с фактически използваните легла[6]**
	Брой разкрити легла в структури по нива на компетентност[1]				**Използ-ваемост (%)[2]**	**Фактически използвани легла[3]**	**Брой легла за медицински дейности по нива на компетентност[4]**				**Излишък (-) /недостиг (+) на разкрити легла[5]**	
	I	**II**	**III**	**Общо**			**I[7]**	**II[8]**	**P[9]**	**Общо**		
Неонатология[13]	1	8	-	9	101%	9	9	5	-	14	5	5
Педиатрия[14], в т.ч.:	-	63	-	63	27%	17	28	14	-	42	-21	25
Детска гастроентерология[14,15]	N/A	N/A	-	-	N/A	0	N/A	N/A	-	-	-	-
Детска ендокринология и болести на обмяната[14,15]	N/A	N/A	-	-	N/A	0	N/A	N/A	-	-	-	-
Детска кардиология[14,15]	N/A	N/A	-	-	N/A	0	N/A	N/A	-	-	-	-
Детска клинична хематология и онкология[14,15]	N/A	N/A	-	-	N/A	0	N/A	N/A	-	-	-	-
Детска неврология[14,15]	N/A	N/A	-	-	N/A	0	N/A	N/A	-	-	-	-
Детска нефрология и хемодиализа[14,15]	N/A	N/A	-	-	N/A	0	N/A	N/A	-	-	-	-
Детска пневмология и фтизиатрия[14,15]	N/A	N/A	-	-	N/A	0	N/A	N/A	-	-	-	-
Детска ревматология[14,15]	N/A	N/A	-	-	N/A	0	N/A	N/A	-	-	-	-
Акушеро-гинекологични легла[16]	**-**	**67**	**-**	**67**	**44%**	**30**	**24**	**16**		**40**	**-27**	**10**

2.2. Болнични легла за дългосрочни грижи

ОБЛАСТ КЮСТЕНДИЛ												
Медицински дейности по видове	**НАСТОЯЩО СЪСТОЯНИЕ**						**КОНКРЕТНИ ПОТРЕБНОСТИ**					**Разлика с фактически използваните легла[6]**
	Брой разкрити легла в структури по нива на компетентност[1]				**Използ-ваемост (%)[2]**	**Фактически използвани легла[3]**	**Брой легла за медицински дейности по нива на компетентност[4]**				**Излишък (-) /недостиг (+) на разкрити легла[5]**	
	I	**II**	**III**	**Общо**			**I[7]**	**II[8]**	**P[9]**	**Общо**		
За продължително лечение	3			3	N/A	0	75			75	72	75
За палиативни грижи	3			3	N/A	0	15			15	12	15

2.3. Болнични легла за рехабилитация

ОБЛАСТ КЮСТЕНДИЛ												
Медицински дейности по Физикална и рехабилитационна медицина	**НАСТОЯЩО СЪСТОЯНИЕ**						**КОНКРЕТНИ ПОТРЕБНОСТИ**					**Разлика с фактически използваните легла[6]**
	Брой разкрити легла в структури по нива на компетентност[1]				**Използ-ваемост (%)[2]**	**Фактически използвани легла[3]**	**Брой легла за медицински дейности по нива на компетентност[4]**				**Излишък (-) /недостиг (+) на разкрити легла[5]**	
	I	**II**	**III**	**Общо**			**I[7]**	**II[8, 23]**	**P[9]**	**Общо**		
Физикална и рехабилитационна медицина[17], в т. ч.:	-	256	100	356	N/A	0	232			232	-124	232
за медицински дейности по физикална и рехабилитационна медицина в обхвата на задължителното здравно осигуряване[18]	-			-	N/A	-	-	5	177	182	182	182

2.4. Психиатрични болнични легла

ОБЛАСТ КЮСТЕНДИЛ												
Медицински дейности по Психиатрия[19]	**НАСТОЯЩО СЪСТОЯНИЕ**						**КОНКРЕТНИ ПОТРЕБНОСТИ**					
	Брой разкрити легла в структури по нива на компетентност[1]				**Използ-ваемост (%)[2]**	**Фактически използвани легла[3]**	**Брой легла за медицински дейности по нива на компетентност[4]**				**Излишък (-) /недостиг (+) на разкрити легла[5]**	**Разлика с фактически използваните легла[6]**
	I	**II**	**III**	**Общо**			**I[7]**	**II[8]**	**P[9]**	**Общо**		
Психиатрия, в т.ч.:	-	38	-	38	37%	14	-	38	-	38	0	24
Детска психиатрия	-	-	-	-	N/A	-	-	-	-	-	-	-

2.5. Други медицински дейности

ОБЛАСТ КЮСТЕНДИЛ					
БРОЙ СТРУКТУРИ ПО СПЕШНА МЕДИЦИНА[20]		**БРОЙ СТРУКТУРИ ПО ОБЩА И КЛИНИЧНА ПАТОЛОГИЯ[21]**		**БРОЙ СТРУКТУРИ ПО СЪДЕБНА МЕДИЦИНА[22]**	
Настоящо състояние	**Конкретни потребности**	**Настоящо състояние**	**Конкретни потребности**	**Настоящо състояние**	**Конкретни потребности**
-	1	-	1	-	1

Забележки:

[1] Легла за болнично лечение и медицински дейности в структури, съгласно Правилника за устройството, дейността и вътрешния ред на лечебното заведение и посочени в Областните здравни карти.

[2] Изчислена на база разкрити към 31.12.2017 г. болнични легла (по данни на РЗИ) за брой преминали болни и брой отчетени леглодни.

[3] Болнични легла, които са заети 365 дни в годината. (По данни на РЗИ за брой преминали болни и брой отчетени леглодни).

[4] Легла за болнично лечение и медицински дейности, изискващи минимум посоченото ниво на компетентност, осъществявани в структури с ниво на компетентност в съответствие с утвърдените медицински стандарти.

[5] Разлика между общият брой на разкритите легла и определените конкретни потребности от общ брой легла за изпълнение на медицински дейности.

[6] Разлика между определените конкретни потребности от общ брой легла за изпълнение на медицински дейности и общият брой на фактически използваните легла.

[7] Легла за болнично лечение и медицински дейности, изискващи минимум I ниво на компетентност (включват легла в структури от I, II или III ниво на компетентност) в съответствие с утвърдените медицински стандарти

[8] Легла за болнично лечение и медицински дейности, изискващи минимум II ниво на компетентност (включват легла в структури от II или III ниво на компетентност) в съответствие с утвърдените медицински стандарти, както и легла в структури от I ниво на компетентност, в които е допустимо осъществяване на дейност от II ниво на компетентност в условия на спешност.

[9] Легла за болнично лечение и медицински дейности, които се планират на регионално ниво (включват легла в структури с ниво на компетентност, съгласно Приложение № 33), както и легла в структури от I или II ниво на компетентност, в които е допустимо осъществяване на дейност от по-високо ниво на компетентност с регионално значение в условия на спешност.

[10] Легла за болнично лечение и медицински дейности, разкрити в структури по вътрешни болести, за които в Правилника за устройството, дейността и вътрешния ред на лечебното заведение не е посочен вида на осъществяваната медицинска дейност. Потребностите от медицински дейности, осъществявани на легла по вътрешни болести – непрофилирани са планирани в рамките на леглата за медицински дейности по посочените медицински специалности и могат да се осъществяват в структури по медицинската специалност „Вътрешни болести" или в структури по съответната медицинска специалност, в съответствие с утвърдените медицински стандарти.

[11] Легла за болнично лечение и медицински дейности в обхвата на посочените медицински специалности само за нуждите на лечение с непрекъснат болничен престой над 24 часа (1 леглоден).

[12] Легла за болнично лечение и медицински дейности в обхвата на посочените медицински специалности, осъществявани в структури с хирургични легла по съответната или друга медицинска специалност с ниво на компетентност в съответствие с утвърдените медицински стандарти.

[13] Легла за болнично лечение и медицински дейности в обхвата на медицинската специалност „Неонатология", осъществявани в структури по медицинските специалности „Неонатология" или „Акушерство и гинекология" с ниво на компетентност в съответствие с утвърдените медицински стандарти.

[14] Легла за болнично лечение и медицински дейности в обхвата на медицинската специалност „Педиатрия" или останалите посочени медицински специалности, осъществявани в структури с ниво на компетентност в съответствие с утвърдения медицински стандарт „Педиатрия".

[15] Потребностите от легла за болнично лечение и медицински дейности в обхвата на посочените медицински специалности са планирани в рамките на леглата по медицинската специалност „Педиатрия" от I, II или III ниво на компетентност в съответствие с утвърдения медицински стандарт „Педиатрия", в т.ч. конкретните потребности от легла за болнично лечение и медицински дейности, които се планират на регионално ниво съгласно Приложение № 33.

[16] Легла за болнично лечение и медицински дейности в обхвата на медицинската специалност „Акушерство и гинекология", осъществявани в структури по медицинската специалност „Акушерство и гинекология", в рамките на които могат да се изпълняват конкретни медицински дейности в обхвата на специалността – гинекология, патологична бременност, акушерство, репродуктивна медицина и др.

[17] Легла за болнично лечение и медицински дейности в обхвата на медицинската специалност „Физикална и рехабилитационна медицина", осъществявани в структури от I, II или III ниво на компетентност в съответствие с утвърдения медицински стандарт „Физикална и рехабилитационна медицина".

[18] Легла за болнично лечение и медицински дейности в обхвата на медицинската специалност „Физикална и рехабилитационна медицина", осъществявани в структури от II или III ниво на компетентност в съответствие с утвърдения медицински стандарт „Физикална и рехабилитационна медицина", необходими за осигуряване на медицински дейности по физикална и рехабилитационна медицина в обхвата на задължителното здравно осигуряване.

[19] Потребностите от легла за болнично лечение и медицински дейности в обхвата на медицинската специалност „Детска психиатрия" са планирани в рамките на леглата по медицинската специалност „Психиатрия" с ниво на компетентност в съответствие с утвърдения медицински стандарт „Психиатрия", в т.ч. конкретните потребности от легла за болнично лечение и медицински дейности, които се планират на регионално ниво съгласно Приложение № 33.

[20] Брой структури за медицински дейности в обхвата на медицинската специалност „Спешна медицина" от съответното ниво на компетентност, съгласно утвърдения медицински стандарт.

[21] Брой структури за медицински дейности в обхвата на медицинската специалност „Обща и клинична патология", съгласно утвърдения медицински стандарт, осъществявани в лечебни заведения за болнична помощ, които задължително разполагат с възможност за извършване на патоанатомични аутопсии съгласно медицински стандарт „Обща и клинична патология".

[22] Брой структури за медицински дейности в обхвата на медицинската специалност „Съдебна медицина", съгласно утвърдения медицински стандарт.

[23] Легла за болнично лечение и медицински дейности в обхвата на медицинската специалност „Физикална и рехабилитационна медицина", осъществявани в структури в болнични лечебни заведения за активно лечение, изискващи най-малко II ниво на компетентност, съгласно утвърдения медицински стандарт.

3. Област Перник

3.1. Болнични легла за активно лечение

ОБЛАСТ ПЕРНИК												
Медицински дейности по видове	**НАСТОЯЩО СЪСТОЯНИЕ**						**КОНКРЕТНИ ПОТРЕБНОСТИ**					
	Брой разкрити легла в структури по нива на компетентност[1]				**Използ-ваемост (%)[2]**	**Фактически използвани легла[3]**	**Брой легла за медицински дейности по нива на компетентност[4]**				**Излишък (-) /недостиг (+) на разкрити легла[5]**	**Разлика с фактически използваните легла[6]**
	I	**II**	**III**	**Общо**			**I[7]**	**II[8]**	**P[9]**	**Общо**		
ОБЩО ЛЕГЛА ЗА АКТИВНО ЛЕЧЕНИЕ	**0**	**342**	**38**	**380**	**58%**	**219**	**100**	**169**	**47**	**316**	**-64**	**97**
Интензивни легла		**-**	**10**	**10**	**70%**	**7**	**N/A**	**9**	**5**	**14**	**4**	**7**
Анестезиология и интензивно лечение		-	10	10	70%	7	N/A	9	5	**14**	4	7
Терапевтични легла	**-**	**209**	**28**	**237**	**57%**	**135**	**59**	**95**	**42**	**196**	**-41**	**61**
Вътрешни Болести – Непрофилирани[10]	-	-	-	-	N/A	-	-	-	-	**-**	-	-
Гастроентерология[10]	-	15	-	15	83%	12	-	15	-	**15**	0	3
Ендокринология и болести на обмяната[10]	-	12	-	12	41%	5	6	1	-	**7**	-5	2
Инфекциозни болести	-	15	-	15	71%	11	13	1	-	**14**	-1	3
Кардиология[10]	-	22	28	50	43%	21	19	2	7	**28**	-22	7
Клинична алергология[10]	N/A	N/A	-	-	N/A	-	N/A	N/A	-	**-**	0	0
Клинична имунология[10]	N/A	N/A	-	-	N/A	-	N/A	N/A	-	**-**	0	0
Клинична токсикология[10]	N/A	-	-	-	N/A	-	N/A	-	-	**-**	0	0
Клинична хематология[10]	-	-	-	-	N/A	-	-	-	-	**-**	0	0
Кожни и венерически болести	-	10	-	10	66%	7	-	7	-	**7**	-3	0
Лъчелечение[11]	N/A	-	-	-	N/A	-	N/A	-	-	**-**	0	0
Медицинска онкология[11]	N/A	-	-	-	N/A	-	N/A	-	-	**-**	0	0
Нуклеарна медицина[11]	N/A	-	-	-	N/A	-	N/A	-	-	**-**	0	0
Нервни болести	-	25	-	25	89%	22	14	11	-	**25**	0	3
Нефрология[10]	-	10	-	10	70%	7	7	3	-	**10**	0	3
Пневмология и фтизиатрия[10]	-	100	-	100	50%	50	-	55	35	**90**	-10	40
Ревматология[10]	-	-	-	-	N/A	-	-	-	-	-	-	-
Хирургични легла	**-**	**73**	**-**	**73**	**68%**	**50**	**11**	**48**	**-**	**59**	**-14**	**9**
Гръдна хирургия[12]	N/A	-	-	-	N/A	-	N/A	-	-	**-**	0	0
Детска хирургия[12]	-	-	-	-	N/A	-	-	-	-	**-**	0	0
Кардиохирургия	N/A	N/A	-	-	N/A	-	N/A	N/A	-	**-**	0	0
Лицево-челюстна хирургия[12]	N/A	-	-	-	N/A	-	N/A	-	-	**-**	0	0
Неврохирургия[12]	N/A	-	-	-	N/A	-	N/A	-	-	**-**	0	0
Ортопедия и травматология[12]	-	8	-	8	64%	5	-	**8**	-	**8**	0	3
Очни болести	-	10	-	10	32%	3	-	**5**	-	**5**	-5	2
Пластично-възстановителна хирургия[12]	N/A	-	-	-	N/A	-	N/A	-	-	**-**	0	0
Съдова хирургия[12]	N/A	-	-	-	N/A	-	N/A	-	-	**-**	0	0
Урология[12]	-	10	-	10	58%	6	**3**	**5**	-	**8**	-2	2
Ушно-носно-гърлени болести	-	10	-	10	58%	6	**2**	**6**	-	**8**	-2	2
Хирургия[12]	-	35	-	35	85%	30	**6**	**24**	-	**30**	-5	0
Педиатрични легла	**-**	**30**	**-**	**30**	**51%**	**15**	**19**	**10**	**-**	**29**	**-1**	**14**

ОБЛАСТ ПЕРНИК												
Медицински дейности по видове	**НАСТОЯЩО СЪСТОЯНИЕ**						**КОНКРЕТНИ ПОТРЕБНОСТИ**					
	Брой разкрити легла в структури по нива на компетентност[1]				**Използ-ваемост (%)[2]**	**Фактически използвани легла[3]**	**Брой легла за медицински дейности по нива на компетентност[4]**				**Излишък (-) /недостиг (+) на разкрити легла[5]**	**Разлика с фактически използваните легла[6]**
	I	**II**	**III**	**Общо**			**I[7]**	**II[8]**	**P[9]**	**Общо**		
Неонатология[13]	-	15	-	15	42%	6	9	5	-	**14**	-1	8
Педиатрия[14], в т.ч.:	-	15	-	15	60%	9	10	5	-	**15**	0	6
Детска гастроентерология[14,15]	N/A	N/A	-	-	N/A	-	N/A	N/A	-	**-**	0	0
Детска ендокринология и болести на обмяната[14,15]	N/A	N/A	-	-	N/A	-	N/A	N/A	-	**-**	0	0
Детска кардиология[14,15]	N/A	N/A	-	-	N/A	-	N/A	N/A	-	**-**	0	0
Детска клинична хематология и онкология[14,15]	N/A	N/A	-	-	N/A	-	N/A	N/A	-	**-**	0	0
Детска неврология[14,15]	N/A	N/A	-	-	N/A	-	N/A	N/A	-	**-**	0	0
Детска нефрология и хемодиализа[14,15]	N/A	N/A	-	-	N/A	-	N/A	N/A	-	**-**	0	0
Детска пневмология и фтизиатрия[14,15]	N/A	N/A	-	-	N/A	-	N/A	N/A	-	**-**	0	0
Детска ревматология[14,15]	N/A	N/A	-	-	N/A	-	N/A	N/A	-	**-**	0	0
Акушеро-гинекологични легла[16]	**-**	**30**	**-**	**30**	**41%**	**12**	**11**	**7**		**18**	**-12**	**6**

3.2. Болнични легла за дългосрочни грижи

ОБЛАСТ ПЕРНИК												
Медицински дейности по видове	**НАСТОЯЩО СЪСТОЯНИЕ**						**КОНКРЕТНИ ПОТРЕБНОСТИ**					
	Брой разкрити легла в структури по нива на компетентност[1]				**Използ-ваемост (%)[2]**	**Фактически използвани легла[3]**	**Брой легла за медицински дейности по нива на компетентност[4]**				**Излишък (-) /недостиг (+) на разкрити легла[5]**	**Разлика с фактически използваните легла[6]**
	I	**II**	**III**	**Общо**			**I[7]**	**II[8]**	**P[9]**	**Общо**		
За продължително лечение	22			22	24%	5	75			75	53	70
За палиативни грижи					N/A	-	15			15	15	15

3.3. Болнични легла за рехабилитация

ОБЛАСТ ПЕРНИК												
Медицински дейности по Физикална и рехабилитационна медицина	**НАСТОЯЩО СЪСТОЯНИЕ**						**КОНКРЕТНИ ПОТРЕБНОСТИ**					
	Брой разкрити легла в структури по нива на компетентност[1]				**Използ-ваемост (%)[2]**	**Фактически използвани легла[3]**	**Брой легла за медицински дейности по нива на компетентност[4]**				**Излишък (-) /недостиг (+) на разкрити легла[5]**	**Разлика с фактически използваните легла[6]**
	I	**II**	**III**	**Общо**			**I[7]**	**II[8, 23]**	**P[9]**	**Общо**		
Физикална и рехабилитационна медицина[17], в т. ч.:	-	50	-	50	27%	13	50			50	0	37
за медицински дейности по физикална и рехабилитационна медицина в обхвата на задължителното здравно осигуряване[18]	-			-	N/A	-	-	5	-	5	5	5

3.4. Психиатрични болнични легла

ОБЛАСТ ПЕРНИК												
Медицински дейности по Психиатрия[19]	**НАСТОЯЩО СЪСТОЯНИЕ**						**КОНКРЕТНИ ПОТРЕБНОСТИ**					
	Брой разкрити легла в структури по нива на компетентност[1]				**Използ-ваемост (%)[2]**	**Фактически използвани легла[3]**	**Брой легла за медицински дейности по нива на компетентност[4]**				**Излишък (-) /недостиг (+) на разкрити легла[5]**	**Разлика с фактически използваните легла[6]**
	I	**II**	**III**	**Общо**			**I[7]**	**II[8]**	**P[9]**	**Общо**		
Психиатрия, в т.ч.:	-	25	-	25	87%	22		25		25	0	3
Детска психиатрия	-	-	-	-	N/A	-	-	-	-	-	-	-

3.5. Други медицински дейности

ОБЛАСТ ПЕРНИК					
БРОЙ СТРУКТУРИ ПО СПЕШНА МЕДИЦИНА[20]		**БРОЙ СТРУКТУРИ ПО ОБЩА И КЛИНИЧНА ПАТОЛОГИЯ[21]**		**БРОЙ СТРУКТУРИ ПО СЪДЕБНА МЕДИЦИНА[22]**	
Настоящо състояние	**Конкретни потребности**	**Настоящо състояние**	**Конкретни потребности**	**Настоящо състояние**	**Конкретни потребности**
1	1	1	1	1	1

Забележки:

[1] Легла за болнично лечение и медицински дейности в структури, съгласно Правилника за устройството, дейността и вътрешния ред на лечебното заведение и посочени в Областните здравни карти.

[2] Изчислена на база разкрити към 31.12.2017 г. болнични легла (по данни на РЗИ) за брой преминали болни и брой отчетени леглодни.

[3] Болнични легла, които са заети 365 дни в годината. (По данни на РЗИ за брой преминали болни и брой отчетени леглодни).

[4] Легла за болнично лечение и медицински дейности, изискващи минимум посоченото ниво на компетентност, осъществявани в структури с ниво на компетентност в съответствие с утвърдените медицински стандарти.

[5] Разлика между общият брой на разкритите легла и определените конкретни потребности от общ брой легла за изпълнение на медицински дейности.

[6] Разлика между определените конкретни потребности от общ брой легла за изпълнение на медицински дейности и общият брой на фактически използваните легла.

[7] Легла за болнично лечение и медицински дейности, изискващи минимум I ниво на компетентност (включват легла в структури от I, II или III ниво на компетентност) в съответствие с утвърдените медицински стандарти

[8] Легла за болнично лечение и медицински дейности, изискващи минимум II ниво на компетентност (включват легла в структури от II или III ниво на компетентност) в съответствие с утвърдените медицински стандарти, както и легла в структури от I ниво на компетентност, в които е допустимо осъществяване на дейност от II ниво на компетентност в условия на спешност.

[9] Легла за болнично лечение и медицински дейности, които се планират на регионално ниво (включват легла в структури с ниво на компетентност, съгласно Приложение № 33), както и легла в структури от I или II ниво на компетентност, в които е допустимо осъществяване на дейност от по-високо ниво на компетентност с регионално значение в условия на спешност.

[10] Легла за болнично лечение и медицински дейности, разкрити в структури по вътрешни болести, за които в Правилника за устройството, дейността и вътрешния ред на лечебното заведение не е посочен вида на осъществяваната медицинска дейност. Потребностите от медицински дейности, осъществявани на легла по вътрешни болести – непрофилирани са планирани в рамките на леглата за медицински дейности по посочените медицински специалности и могат да се осъществяват в структури по медицинската специалност „Вътрешни болести" или в структури по съответната медицинска специалност, в съответствие с утвърдените медицински стандарти.

[11] Легла за болнично лечение и медицински дейности в обхвата на посочените медицински специалности само за нуждите на лечение с непрекъснат болничен престой над 24 часа (1 леглоден).

[12] Легла за болнично лечение и медицински дейности в обхвата на посочените медицински специалности, осъществявани в структури с хирургични легла по съответната или друга медицинска специалност с ниво на компетентност в съответствие с утвърдените медицински стандарти.

[13] Легла за болнично лечение и медицински дейности в обхвата на медицинската специалност „Неонатология", осъществявани в структури по медицинските специалности „Неонатология" или „Акушерство и гинекология" с ниво на компетентност в съответствие с утвърдените медицински стандарти.

[14] Легла за болнично лечение и медицински дейности в обхвата на медицинската специалност „Педиатрия" или останалите посочени медицински специалности, осъществявани в структури с ниво на компетентност в съответствие с утвърдения медицински стандарт „Педиатрия".

[15] Потребностите от легла за болнично лечение и медицински дейности в обхвата на посочените медицински специалности са планирани в рамките на леглата по медицинската специалност „Педиатрия" от I, II или III ниво на компетентност в съответствие с утвърдения медицински стандарт „Педиатрия", в т.ч. конкретните потребности от легла за болнично лечение и медицински дейности, които се планират на регионално ниво съгласно Приложение № 33.

[16] Легла за болнично лечение и медицински дейности в обхвата на медицинската специалност „Акушерство и гинекология", осъществявани в структури по медицинската специалност „Акушерство и гинекология", в рамките на които могат да се изпълняват конкретни медицински дейности в обхвата на специалността – гинекология, патологична бременност, акушерство, репродуктивна медицина и др.

[17] Легла за болнично лечение и медицински дейности в обхвата на медицинската специалност „Физикална и рехабилитационна медицина", осъществявани в структури от I, II или III ниво на компетентност в съответствие с утвърдения медицински стандарт „Физикална и рехабилитационна медицина".

[18] Легла за болнично лечение и медицински дейности в обхвата на медицинската специалност „Физикална и рехабилитационна медицина", осъществявани в структури от II или III ниво на компетентност в съответствие с утвърдения медицински стандарт „Физикална и рехабилитационна медицина", необходими за осигуряване на медицински дейности по физикална и рехабилитационна медицина в обхвата на задължителното здравно осигуряване.

[19] Потребностите от легла за болнично лечение и медицински дейности в обхвата на медицинската специалност „Детска психиатрия" са планирани в рамките на леглата по медицинската специалност „Психиатрия" с ниво на компетентност в съответствие с утвърдения медицински стандарт „Психиатрия", в т.ч. конкретните потребности от легла за болнично лечение и медицински дейности, които се планират на регионално ниво съгласно Приложение № 33.

[20] Брой структури за медицински дейности в обхвата на медицинската специалност „Спешна медицина" от съответното ниво на компетентност, съгласно утвърдения медицински стандарт.

[21] Брой структури за медицински дейности в обхвата на медицинската специалност „Обща и клинична патология", съгласно утвърдения медицински стандарт, осъществявани в лечебни заведения за болнична помощ, които задължително разполагат с възможност за извършване на патоанатомични аутопсии съгласно медицински стандарт „Обща и клинична патология".

[22] Брой структури за медицински дейности в обхвата на медицинската специалност „Съдебна медицина", съгласно утвърдения медицински стандарт.

[23] Легла за болнично лечение и медицински дейности в обхвата на медицинската специалност „Физикална и рехабилитационна медицина", осъществявани в структури в болнични лечебни заведения за активно лечение, изискващи най-малко II ниво на компетентност, съгласно утвърдения медицински стандарт.

4. Софийска област

4.1. Болнични легла за активно лечение

СОФИЙСКА ОБЛАСТ												
Медицински дейности по видове	**НАСТОЯЩО СЪСТОЯНИЕ**						**КОНКРЕТНИ ПОТРЕБНОСТИ**					
	Брой разкрити легла в структури по нива на компетентност[1]				**Използ-ваемост (%)[2]**	**Фактически използвани легла[3]**	**Брой легла за медицински дейности по нива на компетентност[4]**				**Излишък (-) /недостиг (+) на разкрити легла[5]**	**Разлика с фактически използваните легла[6]**
	I	**II**	**III**	**Общо**			**I[7]**	**II[8]**	**P[9]**	**Общо**		
ОБЩО ЛЕГЛА ЗА АКТИВНО ЛЕЧЕНИЕ	**258**	**640**	**391**	**1289**	**66%**	**853**	**463**	**438**	**235**	**1136**	**-153**	**283**
Интензивни легла	**6**	**44**	**39**	**89**	**55%**	**49**	**N/A**	**25**	**45**	**70**	**-19**	**21**
Анестезиология и интензивно лечение	6	44	39	89	55%	49	N/A	25	45	70	-19	21
Терапевтични легла	**132**	**309**	**140**	**581**	**73%**	**426**	**281**	**190**	**74**	**545**	**-36**	**119**
Вътрешни Болести – Непрофилирани[10]	-	3	-	3	64%	2	-	-	-	-	-3	-2
Гастроентерология[10]	8	2	34	44	61%	27		36	1	37	-7	10
Ендокринология и болести на обмяната[10]	8	2	38	48	41%	19	20	4	2	26	-22	7
Инфекциозни болести	-	30	-	30	53%	16	20	1		21	-9	5
Кардиология[10]	28	84	20	132	82%	108	95	11	30	136	4	28
Клинична алергология[10]	N/A	N/A	-	-	N/A	-	N/A	N/A	-	-	0	0
Клинична имунология[10]	N/A	N/A	-	-	N/A	-	N/A	N/A	-	-	0	0
Клинична токсикология[10]	N/A	-	-	-	N/A	-	N/A	-	-	-	0	0
Клинична хематология[10]	-	2	-	2	114%	2	3	1	-	4	2	2
Кожни и венерически болести	-	-	-	-	N/A	-	-	-	-	-	0	0
Лъчелечение[11]	N/A	-	-	-	N/A	-	N/A	-	-	-	0	0
Медицинска онкология[11]	N/A	30	-	30	90%	27	N/A	-	29	29	-1	2
Нуклеарна медицина[11]	N/A	-	-	-	N/A	-	N/A	-		-	0	0
Нервни болести	25	72	34	131	75%	98	69	54	2	125	-6	27
Нефрология[10]	13	16	7	36	95%	34	21	9	8	38	2	4
Пневмология и фтизиатрия[10]	50	60	7	117	101%	118	53	64	2	119	2	1
Ревматология[10]	-	8	-	8	384%	31	-	10	-	10	2	-21
Хирургични легла	**15**	**154**	**186**	**355**	**58%**	**206**	**28**	**139**	**116**	**283**	**-72**	**77**
Гръдна хирургия[12]	N/A	-	-	-	N/A	-	N/A	-	-	-	-	-
Детска хирургия[12]	-	-	-	-	N/A	-	-	-	-	-	-	-
Кардиохирургия	N/A	N/A	10	10	61%	6	N/A	N/A	**8**	8	-2	2
Лицево-челюстна хирургия[12]	N/A	-	10	10	67%	7	N/A	-	**9**	9	-1	2
Неврохирургия[12]	N/A	-	25	25	69%	17	N/A	-	**23**	23	-2	6
Ортопедия и травматология[12]	-	31	40	71	56%	40	-	**33**	**40**	73	2	33
Очни болести	-	16	10	26	16%	4	-	**3**	**3**	6	-20	2
Пластично-възстановителна хирургия[12]	N/A	15	16	31	51%	16	N/A	-	**20**	20	-11	4
Съдова хирургия[12]	N/A	8	-	8	49%	4	N/A	**5**	-	5	-3	1
Урология[12]	-	9	25	34	60%	20	**9**	**16**	**2**	27	-7	7
Ушно-носно-гърлени болести	-	6	10	16	45%	7	**2**	**6**	**1**	9	-7	2
Хирургия[12]	15	69	40	124	68%	85	**17**	**76**	**10**	103	-21	18
Педиатрични легла	**80**	**84**	**-**	**164**	**65%**	**107**	**101**	**51**	**-**	**152**	**-12**	**45**

СОФИЙСКА ОБЛАСТ												
Медицински дейности по видове	**НАСТОЯЩО СЪСТОЯНИЕ**						**КОНКРЕТНИ ПОТРЕБНОСТИ**					**Разлика с фактически използваните легла[6]**
	Брой разкрити легла в структури по нива на компетентност[1]				**Използ-ваемост (%)[2]**	**Фактически използвани легла[3]**	**Брой легла за медицински дейности по нива на компетентност[4]**				**Излишък (-) /недостиг (+) на разкрити легла[5]**	
	I	**II**	**III**	**Общо**			**I[7]**	**II[8]**	**P[9]**	**Общо**		
Неонатология[13]	17	20	-	37	51%	19	23	12	-	35	-2	16
Педиатрия[14], в т.ч.:	63	64	-	127	69%	88	78	39	-	117	-10	29
Детска гастроентерология[14,15]	N/A	N/A	-	-	N/A	-	N/A	N/A	-	-	-	-
Детска ендокринология и болести на обмяната[14,15]	N/A	N/A	-	-	N/A	-	N/A	N/A	-	-	-	-
Детска кардиология[14,15]	N/A	N/A	-	-	N/A	-	N/A	N/A	-	-	-	-
Детска клинична хематология и онкология[14,15]	N/A	N/A	-	-	N/A	-	N/A	N/A	-	-	-	-
Детска неврология[14,15]	N/A	N/A	-	-	N/A	-	N/A	N/A	-	-	-	-
Детска нефрология и хемодиализа[14,15]	N/A	N/A	-	-	N/A	-	N/A	N/A	-	-	-	-
Детска пневмология и фтизиатрия[14,15]	N/A	N/A	-	-	N/A	-	N/A	N/A	-	-	-	-
Детска ревматология[14,15]	N/A	N/A	-	-	N/A	-	N/A	N/A	-	-	-	-
Акушеро-гинекологични легла[16]	**25**	**49**	**26**	**100**	**65%**	**65**	**53**	**33**	**-**	**86**	**-14**	**21**

4.2. Болнични легла за дългосрочни грижи

СОФИЙСКА ОБЛАСТ												
Медицински дейности по видове	**НАСТОЯЩО СЪСТОЯНИЕ**						**КОНКРЕТНИ ПОТРЕБНОСТИ**					**Разлика с фактически използваните легла[6]**
	Брой разкрити легла в структури по нива на компетентност[1]				**Използ-ваемост (%)[2]**	**Фактически използвани легла[3]**	**Брой легла за медицински дейности по нива на компетентност[4]**				**Излишък (-) /недостиг (+) на разкрити легла[5]**	
	I	**II**	**III**	**Общо**			**I[7]**	**II[8]**	**P[9]**	**Общо**		
За продължително лечение	85			85	1%	1	143			143	58	142
За палиативни грижи	9			9	2%	-	29			29	20	29

4.3. Болнични легла за рехабилитация

СОФИЙСКА ОБЛАСТ												
Медицински дейности по Физикална и рехабилитационна медицина	**НАСТОЯЩО СЪСТОЯНИЕ**						**КОНКРЕТНИ ПОТРЕБНОСТИ**					**Разлика с фактически използваните легла[6]**
	Брой разкрити легла в структури по нива на компетентност[1]				**Използ-ваемост (%)[2]**	**Фактически използвани легла[3]**	**Брой легла за медицински дейности по нива на компетентност[4]**				**Излишък (-) /недостиг (+) на разкрити легла[5]**	
	I	**II**	**III**	**Общо**			**I[7]**	**II[8, 23]**	**P[9]**	**Общо**		
Физикална и рехабилитационна медицина[17], в т. ч.:	10	236	25	271	46%	124	271			271	0	147
за медицински дейности по физикална и рехабилитационна медицина в обхвата на задължителното здравно осигуряване[18]	-			-	N/A	-	-	29	72	101	101	101

4.4. Психиатрични болнични легла

СОФИЙСКА ОБЛАСТ												
Медицински дейности по Психиатрия[19]	**НАСТОЯЩО СЪСТОЯНИЕ**						**КОНКРЕТНИ ПОТРЕБНОСТИ**					
	Брой разкрити легла в структури по нива на компетентност[1]				**Използ-ваемост (%)[2]**	**Фактически използвани легла[3]**	**Брой легла за медицински дейности по нива на компетентност[4]**				**Излишък (-) /недостиг (+) на разкрити легла[5]**	**Разлика с фактически използваните легла[6]**
	I	**II**	**III**	**Общо**			**I[7]**	**II[8]**	**P[9]**	**Общо**		
Психиатрия, в т.ч.:	-	60	-	60	87%	52	-	60	-	60	0	8
Детска психиатрия	-	-	-	-	N/A	-	-	-	-	-	-	-

4.5. Други медицински дейности

СОФИЙСКА ОБЛАСТ					
БРОЙ СТРУКТУРИ ПО СПЕШНА МЕДИЦИНА[20]		**БРОЙ СТРУКТУРИ ПО ОБЩА И КЛИНИЧНА ПАТОЛОГИЯ[21]**		**БРОЙ СТРУКТУРИ ПО СЪДЕБНА МЕДИЦИНА[22]**	
Настоящо състояние	**Конкретни потребности**	**Настоящо състояние**	**Конкретни потребности**	**Настоящо състояние**	**Конкретни потребности**
2	1	7	1	-	1

Забележки:

[1] Легла за болнично лечение и медицински дейности в структури, съгласно Правилника за устройството, дейността и вътрешния ред на лечебното заведение и посочени в Областните здравни карти.

[2] Изчислена на база разкрити към 31.12.2017 г. болнични легла (по данни на РЗИ) за брой преминали болни и брой отчетени леглодни.

[3] Болнични легла, които са заети 365 дни в годината. (По данни на РЗИ за брой преминали болни и брой отчетени леглодни).

[4] Легла за болнично лечение и медицински дейности, изискващи минимум посоченото ниво на компетентност, осъществявани в структури с ниво на компетентност в съответствие с утвърдените медицински стандарти.

[5] Разлика между общият брой на разкритите легла и определените конкретни потребности от общ брой легла за изпълнение на медицински дейности.

[6] Разлика между определените конкретни потребности от общ брой легла за изпълнение на медицински дейности и общият брой на фактически използваните легла.

[7] Легла за болнично лечение и медицински дейности, изискващи минимум I ниво на компетентност (включват легла в структури от I, II или III ниво на компетентност) в съответствие с утвърдените медицински стандарти

[8] Легла за болнично лечение и медицински дейности, изискващи минимум II ниво на компетентност (включват легла в структури от II или III ниво на компетентност) в съответствие с утвърдените медицински стандарти, както и легла в структури от I ниво на компетентност, в които е допустимо осъществяване на дейност от II ниво на компетентност в условия на спешност.

[9] Легла за болнично лечение и медицински дейности, които се планират на регионално ниво (включват легла в структури с ниво на компетентност, съгласно Приложение № 33), както и легла в структури от I или II ниво на компетентност, в които е допустимо осъществяване на дейност от по-високо ниво на компетентност с регионално значение в условия на спешност.

[10] Легла за болнично лечение и медицински дейности, разкрити в структури по вътрешни болести, за които в Правилника за устройството, дейността и вътрешния ред на лечебното заведение не е посочен вида на осъществяваната медицинска дейност. Потребностите от медицински дейности, осъществявани на легла по вътрешни болести – непрофилирани са планирани в рамките на леглата за медицински дейности по посочените медицински специалности и могат да се осъществяват в структури по медицинската специалност „Вътрешни болести" или в структури по съответната медицинска специалност, в съответствие с утвърдените медицински стандарти.

[11] Легла за болнично лечение и медицински дейности в обхвата на посочените медицински специалности само за нуждите на лечение с непрекъснат болничен престой над 24 часа (1 леглоден).

[12] Легла за болнично лечение и медицински дейности в обхвата на посочените медицински специалности, осъществявани в структури с хирургични легла по съответната или друга медицинска специалност с ниво на компетентност в съответствие с утвърдените медицински стандарти.

[13] Легла за болнично лечение и медицински дейности в обхвата на медицинската специалност „Неонатология", осъществявани в структури по медицинските специалности „Неонатология" или „Акушерство и гинекология" с ниво на компетентност в съответствие с утвърдените медицински стандарти.

[14] Легла за болнично лечение и медицински дейности в обхвата на медицинската специалност „Педиатрия" или останалите посочени медицински специалности, осъществявани в структури с ниво на компетентност в съответствие с утвърдения медицински стандарт „Педиатрия".

[15] Потребностите от легла за болнично лечение и медицински дейности в обхвата на посочените медицински специалности са планирани в рамките на леглата по медицинската специалност „Педиатрия" от I, II или III ниво на компетентност в съответствие с утвърдения медицински стандарт „Педиатрия", в т.ч. конкретните потребности от легла за болнично лечение и медицински дейности, които се планират на регионално ниво съгласно Приложение № 33.

[16] Легла за болнично лечение и медицински дейности в обхвата на медицинската специалност „Акушерство и гинекология", осъществявани в структури по медицинската специалност „Акушерство и гинекология", в рамките на които могат да се изпълняват конкретни медицински дейности в обхвата на специалността – гинекология, патологична бременност, акушерство, репродуктивна медицина и др.

[17] Легла за болнично лечение и медицински дейности в обхвата на медицинската специалност „Физикална и рехабилитационна медицина", осъществявани в структури от I, II или III ниво на компетентност в съответствие с утвърдения медицински стандарт „Физикална и рехабилитационна медицина".

[18] Легла за болнично лечение и медицински дейности в обхвата на медицинската специалност „Физикална и рехабилитационна медицина", осъществявани в структури от II или III ниво на компетентност в съответствие с утвърдения медицински стандарт „Физикална и рехабилитационна медицина", необходими за осигуряване на медицински дейности по физикална и рехабилитационна медицина в обхвата на задължителното здравно осигуряване.

[19] Потребностите от легла за болнично лечение и медицински дейности в обхвата на медицинската специалност „Детска психиатрия" са планирани в рамките на леглата по медицинската специалност „Психиатрия" с ниво на компетентност в съответствие с утвърдения медицински стандарт „Психиатрия", в т.ч. конкретните потребности от легла за болнично лечение и медицински дейности, които се планират на регионално ниво съгласно Приложение № 33.

[20] Брой структури за медицински дейности в обхвата на медицинската специалност „Спешна медицина" от съответното ниво на компетентност, съгласно утвърдения медицински стандарт.

[21] Брой структури за медицински дейности в обхвата на медицинската специалност „Обща и клинична патология", съгласно утвърдения медицински стандарт, осъществявани в лечебни заведения за болнична помощ, които задължително разполагат с възможност за извършване на патоанатомични аутопсии съгласно медицински стандарт „Обща и клинична патология".

[22] Брой структури за медицински дейности в обхвата на медицинската специалност „Съдебна медицина", съгласно утвърдения медицински стандарт.

[23] Легла за болнично лечение и медицински дейности в обхвата на медицинската специалност „Физикална и рехабилитационна медицина", осъществявани в структури в болнични лечебни заведения за активно лечение, изискващи най-малко II ниво на компетентност, съгласно утвърдения медицински стандарт.

5. Област София (столица)

5.1. Болнични легла за активно лечение

ОБЛАСТ СОФИЯ (СТОЛИЦА)												
Медицински дейности по видове	**НАСТОЯЩО СЪСТОЯНИЕ**						**КОНКРЕТНИ ПОТРЕБНОСТИ**					
	Брой разкрити легла в структури по нива на компетентност[1]				**Използ-ваемост (%)[2]**	**Фактически използвани легла[3]**	**Брой легла за медицински дейности по нива на компетентност[4]**				**Излишък (-) /недостиг (+) на разкрити легла[5]**	**Разлика с фактически използваните легла[6]**
	I	**II**	**III**	**Общо**			**I[7]**	**II[8]**	**P[9]**	**Общо**		
ОБЩО ЛЕГЛА ЗА АКТИВНО ЛЕЧЕНИЕ	**208**	**1549**	**8051**	**9808**	**61%**	**6024**	**2227**	**2944**	**2980**	**8151**	**-1657**	**2127**
Интензивни легла	**59**	**90**	**449**	**598**	**56%**	**333**	**N/A**	**162**	**216**	**378**	**-220**	**45**
Анестезиология и интензивно лечение	59	90	449	598	56%	333	N/A	162	216	**378**	-220	45
Терапевтични легла	**54**	**785**	**3291**	**4130**	**71%**	**2927**	**1235**	**1131**	**1436**	**3802**	**-328**	**875**
Вътрешни Болести – Непрофилирани[10]	41	10	90	141	57%	81	-	-	-	**-**	-141	-81
Гастроентерология[10]	-	147	493	640	67%	428	-	571	30	601	-39	173
Ендокринология и болести на обмяната[10]	3	41	233	277	63%	176	127	27	91	245	-32	69
Инфекциозни болести	-	-	161	161	49%	78	99	15	15	129	-32	51
Кардиология[10]	5	155	451	611	55%	333	383	17	150	550	-61	217
Клинична алергология[10]	N/A	N/A	35	35	58%	20	N/A	N/A	28	28	-7	8
Клинична имунология[10]	N/A	N/A	5	5	4%	-	N/A	N/A	5	5	0	5
Клинична токсикология[10]	N/A	3	50	53	61%	33	N/A	-	44	44	-9	11
Клинична хематология[10]	-	74	224	298	85%	254	125	-	247	372	74	118
Кожни и венерически болести	-	20	84	104	70%	72	-	60	12	72	-32	0
Лъчелечение[11]	N/A	29	159	188	187%	351	N/A	-	188	188	0	-163
Медицинска онкология[11]	N/A	102	240	342	80%	274	N/A	-	342	342	0	68
Нуклеарна медицина[11]	N/A	4	3	7	1%	0	N/A	-	7	7	0	7
Нервни болести	-	79	475	554	68%	375	277	215	35	527	-27	152
Нефрология[10]	-	26	202	228	55%	126	100	44	76	220	-8	94
Пневмология и фтизиатрия[10]	5	75	254	334	67%	222	124	182	22	328	-6	106
Ревматология[10]	-	20	132	152	68%	103	-	-	144	144	-8	41
Хирургични легла	**44**	**423**	**2827**	**3294**	**54%**	**1788**	**229**	**1171**	**1076**	**2476**	**-818**	**688**
Гръдна хирургия[12]	N/A	18	91	109	65%	71	N/A	-	**96**	96	-13	25
Детска хирургия[12]	-	-	52	52	56%	29	-	-	**52**	52	0	23
Кардиохирургия	N/A	N/A	114	114	38%	44	N/A	N/A	110	110	-4	66
Лицево-челюстна хирургия[12]	N/A	10	83	93	33%	31	N/A	-	67	67	-26	36
Неврохирургия[12]	N/A	-	238	238	63%	150	N/A	-	200	200	-38	50
Ортопедия и травматология[12]	-	83	620	703	58%	408	-	294	**250**	544	-159	136
Очни болести	-	35	180	215	50%	107	-	120	**23**	143	-72	36
Пластично-възстановителна хирургия[12]	5	5	74	84	54%	45	N/A	-	**61**	61	-23	16
Съдова хирургия[12]	N/A	8	165	173	43%	75	N/A	-	**100**	100	-73	25
Урология[12]	-	58	350	408	61%	249	105	209	**18**	332	-76	83
Ушно-носно-гърлени болести	-	69	179	248	51%	126	49	110	**9**	168	-80	42
Хирургия[12]	39	137	681	857	53%	452	75	438	**90**	603	-254	151
Педиатрични легла	**21**	**140**	**679**	**840**	**59%**	**494**	**361**	**256**	**158**	**775**	**-65**	**281**
Неонатология[13]	21	120	271	412	68%	281	251	124	37	412	0	131

ОБЛАСТ СОФИЯ (СТОЛИЦА)												
Медицински дейности по видове	**НАСТОЯЩО СЪСТОЯНИЕ**						**КОНКРЕТНИ ПОТРЕБНОСТИ**					**Разлика с фактически използваните легла[6]**
	Брой разкрити легла в структури по нива на компетентност[1]				**Използ-ваемост (%)[2]**	**Фактически използвани легла[3]**	**Брой легла за медицински дейности по нива на компетентност[4]**				**Излишък (-) /недостиг (+) на разкрити легла[5]**	
	I	**II**	**III**	**Общо**			**I[7]**	**II[8]**	**P[9]**	**Общо**		
Педиатрия[14], в т.ч.:	-	20	203	223	48%	107	110	132	121	363	140	256
Детска гастроентерология[14,15]	N/A	N/A	15	15	59%	9	N/A	N/A	10	10	-5	1
Детска ендокринология и болести на обмяната[14,15]	N/A	N/A	30	30	52%	16	N/A	N/A	21	21	-9	5
Детска кардиология[14,15]	N/A	N/A	34	34	41%	14	N/A	N/A	24	24	-10	10
Детска клинична хематология и онкология[14,15]	N/A	N/A	36	36	77%	28	N/A	N/A	25	25	-11	-3
Детска неврология[14,15]	N/A	N/A	40	40	N/A	-	N/A	N/A	7	7	-33	7
Детска нефрология и хемодиализа[14,15]	N/A	N/A	15	15	76%	11	N/A	N/A	10	10	-5	-1
Детска пневмология и фтизиатрия[14,15]	N/A	N/A	25	25	84%	21	N/A	N/A	17	17	-8	-4
Детска ревматология[14,15]	N/A	N/A	10	10	70%	7	N/A	N/A	7	7	-3	0
Акушеро-гинекологични легла[16]	**30**	**111**	**805**	**946**	**51%**	**483**	**402**	**224**	**94**	**720**	**-226**	**237**

5.2. Болнични легла за дългосрочни грижи

ОБЛАСТ СОФИЯ (СТОЛИЦА)												
Медицински дейности по видове	**НАСТОЯЩО СЪСТОЯНИЕ**						**КОНКРЕТНИ ПОТРЕБНОСТИ**					**Разлика с фактически използваните легла[6]**
	Брой разкрити легла в структури по нива на компетентност[1]				**Използ-ваемост (%)[2]**	**Фактически използвани легла[3]**	**Брой легла за медицински дейности по нива на компетентност[4]**				**Излишък (-) /недостиг (+) на разкрити легла[5]**	
	I	**II**	**III**	**Общо**			**I[7]**	**II[8]**	**P[9]**	**Общо**		
За продължително лечение	395			395	53%	209	806			806	411	597
За палиативни грижи	16			16	5%	1	165			165	149	164

5.3. Болнични легла за рехабилитация

ОБЛАСТ СОФИЯ (СТОЛИЦА)												
Медицински дейности по Физикална и рехабилитационна медицина	**НАСТОЯЩО СЪСТОЯНИЕ**						**КОНКРЕТНИ ПОТРЕБНОСТИ**					**Разлика с фактически използваните легла[6]**
	Брой разкрити легла в структури по нива на компетентност[1]				**Използ-ваемост (%)[2]**	**Фактически използвани легла[3]**	**Брой легла за медицински дейности по нива на компетентност[4]**				**Излишък (-) /недостиг (+) на разкрити легла[5]**	
	I	**II**	**III**	**Общо**			**I[7]**	**II[8, 23]**	**P[9]**	**Общо**		
Физикална и рехабилитационна медицина[17], в т. ч.:	42	317	1082	1441	62%	899	1566			1566	125	667
за медицински дейности по физикална и рехабилитационна медицина в обхвата на задължителното здравно осигуряване[18]	-			-	N/A	-	-	126	680	806	806	806

5.4. Психиатрични болнични легла

ОБЛАСТ СОФИЯ (СТОЛИЦА)												
Медицински дейности по Психиатрия[19]	**НАСТОЯЩО СЪСТОЯНИЕ**						**КОНКРЕТНИ ПОТРЕБНОСТИ**					
	Брой разкрити легла в структури по нива на компетентност[1]				**Използ-ваемост (%)[2]**	**Фактически използвани легла[3]**	**Брой легла за медицински дейности по нива на компетентност[4]**				**Излишък (-) /недостиг (+) на разкрити легла[5]**	**Разлика с фактически използва-ните легла[6]**
	I	**II**	**III**	**Общо**			**I[7]**	**II[8]**	**P[9]**	**Общо**		
Психиатрия, в т.ч.:	170	10	202	382	76%	292	170	10	202	382	0	90
Детска психиатрия	-	-	-	-	N/A	-	-	-	30	30	30	30

5.5. Други медицински дейности

ОБЛАСТ СОФИЯ (СТОЛИЦА)					
БРОЙ СТРУКТУРИ ПО СПЕШНА МЕДИЦИНА[20]		**БРОЙ СТРУКТУРИ ПО ОБЩА И КЛИНИЧНА ПАТОЛОГИЯ[21]**		**БРОЙ СТРУКТУРИ ПО СЪДЕБНА МЕДИЦИНА[22]**	
Настоящо състояние	**Конкретни потребности**	**Настоящо състояние**	**Конкретни потребности**	**Настоящо състояние**	**Конкретни потребности**
11	5	24	5	5	5

Забележки:

[1] Легла за болнично лечение и медицински дейности в структури, съгласно Правилника за устройството, дейността и вътрешния ред на лечебното заведение и посочени в Областните здравни карти.

[2] Изчислена на база разкрити към 31.12.2017 г. болнични легла (по данни на РЗИ) за брой преминали болни и брой отчетени леглодни.

[3] Болнични легла, които са заети 365 дни в годината. (По данни на РЗИ за брой преминали болни и брой отчетени леглодни).

[4] Легла за болнично лечение и медицински дейности, изискващи минимум посоченото ниво на компетентност, осъществявани в структури с ниво на компетентност в съответствие с утвърдените медицински стандарти.

[5] Разлика между общият брой на разкритите легла и определените конкретни потребности от общ брой легла за изпълнение на медицински дейности.

[6] Разлика между определените конкретни потребности от общ брой легла за изпълнение на медицински дейности и общият брой на фактически използваните легла.

[7] Легла за болнично лечение и медицински дейности, изискващи минимум I ниво на компетентност (включват легла в структури от I, II или III ниво на компетентност) в съответствие с утвърдените медицински стандарти

[8] Легла за болнично лечение и медицински дейности, изискващи минимум II ниво на компетентност (включват легла в структури от II или III ниво на компетентност) в съответствие с утвърдените медицински стандарти, както и легла в структури от I ниво на компетентност, в които е допустимо осъществяване на дейност от II ниво на компетентност в условия на спешност.

[9] Легла за болнично лечение и медицински дейности, които се планират на регионално ниво (включват легла в структури с ниво на компетентност, съгласно Приложение № 33), както и легла в структури от I или II ниво на компетентност, в които е допустимо осъществяване на дейност от по-високо ниво на компетентност с регионално значение в условия на спешност.

[10] Легла за болнично лечение и медицински дейности, разкрити в структури по вътрешни болести, за които в Правилника за устройството, дейността и вътрешния ред на лечебното заведение не е посочен вида на осъществяваната медицинска дейност. Потребностите от медицински дейности, осъществявани на легла по вътрешни болести – непрофилирани са планирани в рамките на леглата за медицински дейности по посочените медицински специалности и могат да се осъществяват в структури по медицинската специалност „Вътрешни болести" или в структури по съответната медицинска специалност, в съответствие с утвърдените медицински стандарти.

[11] Легла за болнично лечение и медицински дейности в обхвата на посочените медицински специалности само за нуждите на лечение с непрекъснат болничен престой над 24 часа (1 леглоден).

[12] Легла за болнично лечение и медицински дейности в обхвата на посочените медицински специалности, осъществявани в структури с хирургични легла по съответната или друга медицинска специалност с ниво на компетентност в съответствие с утвърдените медицински стандарти.

[13] Легла за болнично лечение и медицински дейности в обхвата на медицинската специалност „Неонатология", осъществявани в структури по медицинските специалности „Неонатология" или „Акушерство и гинекология" с ниво на компетентност в съответствие с утвърдените медицински стандарти.

[14] Легла за болнично лечение и медицински дейности в обхвата на медицинската специалност „Педиатрия" или останалите посочени медицински специалности, осъществявани в структури с ниво на компетентност в съответствие с утвърдения медицински стандарт „Педиатрия".

[15] Потребностите от легла за болнично лечение и медицински дейности в обхвата на посочените медицински специалности са планирани в рамките на леглата по медицинската специалност „Педиатрия" от I, II или III ниво на компетентност в съответствие с утвърдения медицински стандарт „Педиатрия", в т.ч. конкретните потребности от легла за болнично лечение и медицински дейности, които се планират на регионално ниво съгласно Приложение № 33.

[16] Легла за болнично лечение и медицински дейности в обхвата на медицинската специалност „Акушерство и гинекология", осъществявани в структури по медицинската специалност „Акушерство и гинекология", в рамките на които могат да се изпълняват конкретни медицински дейности в обхвата на специалността – гинекология, патологична бременност, акушерство, репродуктивна медицина и др.

[17] Легла за болнично лечение и медицински дейности в обхвата на медицинската специалност „Физикална и рехабилитационна медицина", осъществявани в структури от I, II или III ниво на компетентност в съответствие с утвърдения медицински стандарт „Физикална и рехабилитационна медицина".

[18] Легла за болнично лечение и медицински дейности в обхвата на медицинската специалност „Физикална и рехабилитационна медицина", осъществявани в структури от II или III ниво на компетентност в съответствие с утвърдения медицински стандарт „Физикална и рехабилитационна медицина", необходими за осигуряване на медицински дейности по физикална и рехабилитационна медицина в обхвата на задължителното здравно осигуряване.

[19] Потребностите от легла за болнично лечение и медицински дейности в обхвата на медицинската специалност „Детска психиатрия" са планирани в рамките на леглата по медицинската специалност „Психиатрия" с ниво на компетентност в съответствие с утвърдения медицински стандарт „Психиатрия", в т.ч. конкретните потребности от легла за болнично лечение и медицински дейности, които се планират на регионално ниво съгласно Приложение № 33.

[20] Брой структури за медицински дейности в обхвата на медицинската специалност „Спешна медицина" от съответното ниво на компетентност, съгласно утвърдения медицински стандарт.

[21] Брой структури за медицински дейности в обхвата на медицинската специалност „Обща и клинична патология", съгласно утвърдения медицински стандарт, осъществявани в лечебни заведения за болнична помощ, които задължително разполагат с възможност за извършване на патоанатомични аутопсии съгласно медицински стандарт „Обща и клинична патология".

[22] Брой структури за медицински дейности в обхвата на медицинската специалност „Съдебна медицина", съгласно утвърдения медицински стандарт.

[23] Легла за болнично лечение и медицински дейности в обхвата на медицинската специалност „Физикална и рехабилитационна медицина", осъществявани в структури в болнични лечебни заведения за активно лечение, изискващи най-малко II ниво на компетентност, съгласно утвърдения медицински стандарт.

6. Общо за Югозападен район (NUTS 2)

6.1. Болнични легла за активно лечение

ЮГОЗАПАДЕН РАЙОН (NUTS 2)												
Медицински дейности по видове	**НАСТОЯЩО СЪСТОЯНИЕ**						**КОНКРЕТНИ ПОТРЕБНОСТИ**					
	Брой разкрити легла в структури по нива на компетентност[1]				**Използ-ваемост (%)[2]**	**Фактически използвани легла[3]**	**Брой легла за медицински дейности по нива на компетентност[4]**				**Излишък (-) /недостиг (+) на разкрити легла[5]**	**Разлика с фактически използваните легла[6]**
	I	**II**	**III**	**Общо**			**I[7]**	**II[8]**	**P[9]**	**Общо**		
ОБЩО ЛЕГЛА ЗА АКТИВНО ЛЕЧЕНИЕ	**830**	**3736**	**8665**	**13231**	**62%**	**8166**	**3445**	**4186**	**3425**	**11056**	-2175	2890
Интензивни легла	**65**	**172**	**544**	**781**	**56%**	**434**	**N/A**	**232**	**294**	**526**	**-255**	**92**
Анестезиология и интензивно лечение	65	172	544	781	56%	434	N/A	232	294	526	-255	92
Терапевтични легла	**401**	**1903**	**3562**	**5866**	**70%**	**4095**	**1960**	**1712**	**1673**	**5345**	**-521**	**1250**
Вътрешни Болести – Непрофилирани[10]	52	75	90	217	70%	152	-	-	-	**-**	-217	-152
Гастроентерология[10]	11	255	527	793	65%	512	-	713	31	**744**	-49	232
Ендокринология и болести на обмяната[10]	23	62	271	356	58%	206	163	34	93	**290**	-66	84
Инфекциозни болести	42	90	161	293	47%	139	175	20	15	**210**	-83	71
Кардиология[10]	80	300	602	982	59%	581	616	45	223	**884**	-98	303
Клинична алергология[10]	N/A	N/A	35	35	58%	20	N/A	N/A	28	**28**	-7	8
Клинична имунология[10]	N/A	N/A	5	5	4%	0	N/A	N/A	5	**5**	0	5
Клинична токсикология[10]	N/A	3	50	53	61%	33	N/A	-	44	**44**	-9	11
Клинична хематология[10]	8	76	224	308	84%	260	134	2	247	**383**	75	123
Кожни и венерически болести	-	36	84	120	68%	82	-	70	12	**82**	-38	0
Лъчелечение[11]	N/A	59	159	218	161%	351	N/A	-	213	**213**	-5	-138
Медицинска онкология[11]	N/A	166	240	406	81%	327	N/A	-	406	**406**	0	79
Нуклеарна медицина[11]	N/A	4	3	7	1%	0	N/A	-	7	**7**	0	7
Нервни болести	48	335	509	892	70%	628	458	356	37	**851**	-41	223
Нефрология[10]	26	81	209	316	61%	194	160	66	84	**310**	-6	116
Пневмология и фтизиатрия[10]	111	333	261	705	76%	533	254	396	84	**734**	29	201
Ревматология[10]	-	28	132	160	84%	134	-	10	144	**154**	-6	20
Хирургични легла	**75**	**912**	**3049**	**4036**	**55%**	**2224**	**307**	**1534**	**1217**	**3058**	**-978**	**834**
Гръдна хирургия[12]	N/A	18	91	109	65%	71	N/A	-	96	**96**	-13	25
Детска хирургия[12]	-	-	52	52	56%	29	-	-	52	**52**	0	23
Кардиохирургия	N/A	N/A	124	124	40%	50	N/A	N/A	118	**118**	-6	68
Лицево-челюстна хирургия[12]	N/A	10	93	103	37%	38	N/A	-	76	**76**	-27	38
Неврохирургия[12]	N/A	-	263	263	64%	167	N/A	-	223	**223**	-40	56
Ортопедия и травматология[12]	5	182	696	883	57%	504	-	378	315	**693**	-190	189
Очни болести	-	77	190	267	44%	117	-	132	26	**158**	-109	41
Пластично-възстановителна хирургия[12]	5	20	90	115	53%	61	N/A	-	81	**81**	-34	20
Съдова хирургия[12]	N/A	16	165	181	44%	79	N/A	5	100	**105**	-76	26
Урология[12]	-	115	375	490	61%	298	127	250	20	**397**	-93	99
Ушно-носно-гърлени болести	-	97	189	286	51%	146	56	128	10	**194**	-92	48
Хирургия[12]	65	377	721	1163	57%	663	124	641	100	**865**	-298	202
Педиатрични легла	**201**	**405**	**679**	**1285**	**58%**	**749**	**627**	**389**	**147**	**1163**	**-122**	**414**

ЮГОЗАПАДЕН РАЙОН (NUTS 2)												
Медицински дейности по видове	**НАСТОЯЩО СЪСТОЯНИЕ**						**КОНКРЕТНИ ПОТРЕБНОСТИ**					
	Брой разкрити легла в структури по нива на компетентност[1]				**Използ-ваемост (%)[2]**	**Фактически използвани легла[3]**	**Брой легла за медицински дейности по нива на компетентност[4]**				**Излишък (-) /недостиг (+) на разкрити легла[5]**	**Разлика с фактически използваните легла[6]**
	I	**II**	**III**	**Общо**			**I[7]**	**II[8]**	**P[9]**	**Общо**		
Неонатология[13]	73	193	271	537	64%	343	330	164	37	**531**	-6	188
Педиатрия[14], в т.ч.:	128	212	203	543	55%	301	297	225	110	**632**	89	331
Детска гастроентерология[14,15]	N/A	N/A	15	15	59%	9	N/A	N/A	10	**10**	-5	1
Детска ендокринология и болести на обмяната[14,15]	N/A	N/A	30	30	52%	16	N/A	N/A	21	**21**	-9	5
Детска кардиология[14,15]	N/A	N/A	34	34	41%	14	N/A	N/A	24	**24**	-10	10
Детска клинична хематология и онкология[14,15]	N/A	N/A	36	36	77%	28	N/A	N/A	25	**25**	-11	-3
Детска неврология[14,15]	N/A	N/A	40	40	N/A	0	N/A	N/A	7	**7**	-33	7
Детска нефрология и хемодиализа[14,15]	N/A	N/A	15	15	76%	11	N/A	N/A	10	**10**	-5	-1
Детска пневмология и фтизиатрия[14,15]	N/A	N/A	25	25	84%	21	N/A	N/A	17	**17**	-8	-4
Детска ревматология[14,15]	N/A	N/A	10	10	70%	7	N/A	N/A	7	**7**	-3	0
Акушеро-гинекологични легла[16]	**88**	**344**	**831**	**1263**	**53%**	**665**	**551**	**319**	**94**	**964**	**-299**	**299**

6.2. Болнични легла за дългосрочни грижи

ЮГОЗАПАДЕН РАЙОН (NUTS 2)												
Медицински дейности по видове	**НАСТОЯЩО СЪСТОЯНИЕ**						**КОНКРЕТНИ ПОТРЕБНОСТИ**					
	Брой разкрити легла в структури по нива на компетентност[1]				**Използ-ваемост (%)[2]**	**Фактически използвани легла[3]**	**Брой легла за медицински дейности по нива на компетентност[4]**				**Излишък (-) /недостиг (+) на разкрити легла[5]**	**Разлика с фактически използваните легла[6]**
	I	**II**	**III**	**Общо**			**I[7]**	**II[8]**	**P[9]**	**Общо**		
За продължително лечение	540			540	40%	216	1288			1288	748	1072
За палиативни грижи	32			32	3%	1	435			435	403	434

6.3. Болнични легла за рехабилитация

ЮГОЗАПАДЕН РАЙОН (NUTS 2)												
Медицински дейности по Физикална и рехабилитационна медицина	**НАСТОЯЩО СЪСТОЯНИЕ**						**КОНКРЕТНИ ПОТРЕБНОСТИ**					
	Брой разкрити легла в структури по нива на компетентност[1]				**Използ-ваемост (%)[2]**	**Фактически използвани легла[3]**	**Брой легла за медицински дейности по нива на компетентност[4]**				**Излишък (-) /недостиг (+) на разкрити легла[5]**	**Разлика с фактически използваните легла[6]**
	I	**II**	**III**	**Общо**			**I[7]**	**II[8, 23]**	**P[9]**	**Общо**		
Физикална и рехабилитационна медицина[17], в т. ч.:	52	1199	1207	2458	50%	1222	2308			2308	-150	1086
за медицински дейности по физикална и рехабилитационна медицина в обхвата на задължителното здравно осигуряване[18]	-	-	-	-	N/A	-	-	185	1068	1253	1253	1253

6.4. Психиатрични болнични легла

ЮГОЗАПАДЕН РАЙОН (NUTS 2)												
Медицински дейности по Психиатрия[19]	**НАСТОЯЩО СЪСТОЯНИЕ**						**КОНКРЕТНИ ПОТРЕБНОСТИ**					
	Брой разкрити легла в структури по нива на компетентност[1]				**Използ-ваемост (%)[2]**	**Фактически използвани легла[3]**	**Брой легла за медицински дейности по нива на компетентност[4]**				**Излишък (-) /недостиг (+) на разкрити легла[5]**	**Разлика с фактически използваните легла[6]**
	I	**II**	**III**	**Общо**			**I[7]**	**II[8]**	**P[9]**	**Общо**		
Психиатрия, в т.ч.:	170	213	202	585	76%	446	170	213	202	585	0	139
Детска психиатрия	-	-	-	-	N/A	-	-	-	30	30	30	30

6.5. Други медицински дейности

ЮГОЗАПАДЕН РАЙОН (NUTS 2)					
БРОЙ СТРУКТУРИ ПО СПЕШНА МЕДИЦИНА[20]		**БРОЙ СТРУКТУРИ ПО ОБЩА И КЛИНИЧНА ПАТОЛОГИЯ[21]**		**БРОЙ СТРУКТУРИ ПО СЪДЕБНА МЕДИЦИНА[22]**	
Настоящо състояние	**Конкретни потребности**	**Настоящо състояние**	**Конкретни потребности**	**Настоящо състояние**	**Конкретни потребности**
16	9	38	9	7	9

Забележки:

[1] Легла за болнично лечение и медицински дейности в структури, съгласно Правилника за устройството, дейността и вътрешния ред на лечебното заведение и посочени в Областните здравни карти.

[2] Изчислена на база разкрити към 31.12.2017 г. болнични легла (по данни на РЗИ) за брой преминали болни и брой отчетени леглодни.

[3] Болнични легла, които са заети 365 дни в годината. (По данни на РЗИ за брой преминали болни и брой отчетени леглодни).

[4] Легла за болнично лечение и медицински дейности, изискващи минимум посоченото ниво на компетентност, осъществявани в структури с ниво на компетентност в съответствие с утвърдените медицински стандарти.

[5] Разлика между общият брой на разкритите легла и определените конкретни потребности от общ брой легла за изпълнение на медицински дейности.

[6] Разлика между определените конкретни потребности от общ брой легла за изпълнение на медицински дейности и общият брой на фактически използваните легла.

[7] Легла за болнично лечение и медицински дейности, изискващи минимум I ниво на компетентност (включват легла в структури от I, II или III ниво на компетентност) в съответствие с утвърдените медицински стандарти

[8] Легла за болнично лечение и медицински дейности, изискващи минимум II ниво на компетентност (включват легла в структури от II или III ниво на компетентност) в съответствие с утвърдените медицински стандарти, както и легла в структури от I ниво на компетентност, в които е допустимо осъществяване на дейност от II ниво на компетентност в условия на спешност.

[9] Легла за болнично лечение и медицински дейности, които се планират на регионално ниво (включват легла в структури с ниво на компетентност, съгласно Приложение № 33), както и легла в структури от I или II ниво на компетентност, в които е допустимо осъществяване на дейност от по-високо ниво на компетентност с регионално значение в условия на спешност.

[10] Легла за болнично лечение и медицински дейности, разкрити в структури по вътрешни болести, за които в Правилника за устройството, дейността и вътрешния ред на лечебното заведение не е посочен вида на осъществяваната медицинска дейност. Потребностите от медицински дейности, осъществявани на легла по вътрешни болести – непрофилирани са планирани в рамките на леглата за медицински дейности по посочените медицински специалности и могат да се осъществяват в структури по медицинската специалност „Вътрешни болести" или в структури по съответната медицинска специалност, в съответствие с утвърдените медицински стандарти.

[11] Легла за болнично лечение и медицински дейности в обхвата на посочените медицински специалности само за нуждите на лечение с непрекъснат болничен престой над 24 часа (1 леглоден).

[12] Легла за болнично лечение и медицински дейности в обхвата на посочените медицински специалности, осъществявани в структури с хирургични легла по съответната или друга медицинска специалност с ниво на компетентност в съответствие с утвърдените медицински стандарти.

[13] Легла за болнично лечение и медицински дейности в обхвата на медицинската специалност „Неонатология", осъществявани в структури по медицинските специалности „Неонатология" или „Акушерство и гинекология" с ниво на компетентност в съответствие с утвърдените медицински стандарти.

[14] Легла за болнично лечение и медицински дейности в обхвата на медицинската специалност „Педиатрия" или останалите посочени медицински специалности, осъществявани в структури с ниво на компетентност в съответствие с утвърдения медицински стандарт „Педиатрия".

[15] Потребностите от легла за болнично лечение и медицински дейности в обхвата на посочените медицински специалности са планирани в рамките на леглата по медицинската специалност „Педиатрия" от I, II или III ниво на компетентност в съответствие с утвърдения медицински стандарт „Педиатрия", в т.ч. конкретните потребности от легла за болнично лечение и медицински дейности, които се планират на регионално ниво съгласно Приложение № 33.

[16] Легла за болнично лечение и медицински дейности в обхвата на медицинската специалност „Акушерство и гинекология", осъществявани в структури по медицинската специалност „Акушерство и гинекология", в рамките на които могат да се изпълняват конкретни медицински дейности в обхвата на специалността – гинекология, патологична бременност, акушерство, репродуктивна медицина и др.

[17] Легла за болнично лечение и медицински дейности в обхвата на медицинската специалност „Физикална и рехабилитационна медицина", осъществявани в структури от I, II или III ниво на компетентност в съответствие с утвърдения медицински стандарт „Физикална и рехабилитационна медицина".

[18] Легла за болнично лечение и медицински дейности в обхвата на медицинската специалност „Физикална и рехабилитационна медицина", осъществявани в структури от II или III ниво на компетентност в съответствие с утвърдения медицински стандарт „Физикална и рехабилитационна медицина", необходими за осигуряване на медицински дейности по физикална и рехабилитационна медицина в обхвата на задължителното здравно осигуряване.

[19] Потребностите от легла за болнично лечение и медицински дейности в обхвата на медицинската специалност „Детска психиатрия" са планирани в рамките на леглата по медицинската специалност „Психиатрия" с ниво на компетентност в съответствие с утвърдения медицински стандарт „Психиатрия", в т.ч. конкретните потребности от легла за болнично лечение и медицински дейности, които се планират на регионално ниво съгласно Приложение № 33.

[20] Брой структури за медицински дейности в обхвата на медицинската специалност „Спешна медицина" от съответното ниво на компетентност, съгласно утвърдения медицински стандарт.

[21] Брой структури за медицински дейности в обхвата на медицинската специалност „Обща и клинична патология", съгласно утвърдения медицински стандарт, осъществявани в лечебни заведения за болнична помощ, които задължително разполагат с възможност за извършване на патоанатомични аутопсии съгласно медицински стандарт „Обща и клинична патология".

[22] Брой структури за медицински дейности в обхвата на медицинската специалност „Съдебна медицина", съгласно утвърдения медицински стандарт.

[23] Легла за болнично лечение и медицински дейности в обхвата на медицинската специалност „Физикална и рехабилитационна медицина", осъществявани в структури в болнични лечебни заведения за активно лечение, изискващи най-малко II ниво на компетентност, съгласно утвърдения медицински стандарт.

Приложение № 32 към т. I, подточка 5

VI. Анализ на състоянието в болничната помощ в Южен централен район (NUTS 2)

1. Област Кърджали

1.1. Болнични легла за активно лечение

ОБЛАСТ КЪРДЖАЛИ												
Медицински дейности по видове	**НАСТОЯЩО СЪСТОЯНИЕ**						**КОНКРЕТНИ ПОТРЕБНОСТИ**					
	Брой разкрити легла в структури по нива на компетентност[1]				**Използ-ваемост (%)[2]**	**Фактически използвани легла[3]**	**Брой легла за медицински дейности по нива на компетентност[4]**				**Излишък (-) /недостиг (+) на разкрити легла[5]**	**Разлика с фактически използваните легла[6]**
	I	**II**	**III**	**Общо**			**I[7]**	**II[8]**	**P[9]**	**Общо**		
ОБЩО ЛЕГЛА ЗА АКТИВНО ЛЕЧЕНИЕ	**117**	**330**	**35**	**482**	**69%**	**333**	**208**	**228**	**10**	**446**	**-36**	**113**
Интензивни легла		**14**	**-**	**14**	**47%**	**7**	**N/A**	**16**	**-**	**16**	**2**	**9**
Анестезиология и интензивно лечение		14	-	14	47%	7	N/A	16	-	16	2	9
Терапевтични легла	**41**	**157**	**35**	**233**	**75%**	**174**	**127**	**95**	**10**	**232**	**-1**	**58**
Вътрешни Болести – Непрофилирани[10]	12	3	-	15	58%	9	-	-	-	-	-15	-9
Гастроентерология[10]	-	20	-	20	55%	11	-	18	-	18	-2	7
Ендокринология и болести на обмяната[10]	-	15	-	15	101%	15	19	1	-	20	5	5
Инфекциозни болести	-	18	-	18	59%	11	14	1	-	15	-3	4
Кардиология[10]	17	-	35	52	72%	38	37	7	10	54	2	16
Клинична алергология[10]	N/A	N/A	-	-	N/A	-	N/A	N/A	-	-	-	-
Клинична имунология[10]	N/A	N/A	-	-	N/A	-	N/A	N/A	-	-	-	-
Клинична токсикология[10]	N/A	-	-	-	N/A	-	N/A	-	-	-	-	-
Клинична хематология[10]	-	-	-	-	N/A	-	1	-	-	1	1	1
Кожни и венерически болести	-	10	-	10	87%	9		10	-	10	0	1
Лъчелечение[11]	N/A	-	-	-	N/A	-	N/A	-	-	-	-	-
Медицинска онкология[11]	N/A	-	-	-	N/A	-	N/A	-	-	-	-	-
Нуклеарна медицина[11]	N/A	-	-	-	N/A	-	N/A	-	-	-	-	-
Нервни болести	-	60	-	60	89%	53	38	30	-	68	8	15
Нефрология[10]	-	3	-	3	31%	1	-	4	-	4	1	3
Пневмология и фтизиатрия[10]	12	28	-	40	70%	28	18	23	-	41	1	13
Ревматология[10]	-	-	-	-	N/A	-		1	-	1	1	1
Хирургични легла	**9**	**91**	**-**	**100**	**70%**	**70**	**12**	**77**	**-**	**89**	**-11**	**19**
Гръдна хирургия[12]	N/A	-	-	-	N/A	-	N/A	-	-	-	-	-
Детска хирургия[12]	-	-	-	-	N/A	-	-	-	-	-	-	-
Кардиохирургия	N/A	N/A	-	-	N/A	-	N/A	N/A	-	-	-	-
Лицево-челюстна хирургия[12]	N/A	-	-	-	N/A	-	N/A	-	-	-	-	-
Неврохирургия[12]	N/A	-	-	-	N/A	-	N/A	-	-	-	-	-
Ортопедия и травматология[12]	-	20	-	20	94%	19	-	**22**	-	22	2	3
Очни болести	-	10	-	10	38%	4	-	**5**	-	5	-5	1
Пластично-възстановителна хирургия[12]	N/A	-	-	-	N/A	-	N/A	-	-	-	-	-
Съдова хирургия[12]	N/A	-	-	-	N/A	-	N/A	-	-	-	-	-

ОБЛАСТ КЪРДЖАЛИ												
Медицински дейности по видове	**НАСТОЯЩО СЪСТОЯНИЕ**						**КОНКРЕТНИ ПОТРЕБНОСТИ**					
	Брой разкрити легла в структури по нива на компетентност[1]				**Използ-ваемост (%)[2]**	**Фактически използвани легла[3]**	**Брой легла за медицински дейности по нива на компетентност[4]**				**Излишък (-) /недостиг (+) на разкрити легла[5]**	**Разлика с фактически използваните легла[6]**
	I	**II**	**III**	**Общо**			**I[7]**	**II[8]**	**P[9]**	**Общо**		
Урология[12]	-	10	-	10	60%	6	**2**	**4**	-	6	-4	0
Ушно-носно-гърлени болести	-	7	-	7	81%	6	**2**	**5**	-	7	0	1
Хирургия[12]	9	44	-	53	69%	36	**8**	**41**		49	-4	13
Педиатрични легла	**41**	**33**	**-**	**74**	**63%**	**47**	**41**	**22**	**-**	**63**	**-11**	**16**
Неонатология[13]	6	15	-	21	65%	14	12	6		18	-3	4
Педиатрия[14], в т.ч.:	35	18	-	53	63%	33	29	16		45	-8	12
Детска гастроентерология[14,15]	N/A	N/A	-	-	N/A	-	N/A	N/A	-	-	-	-
Детска ендокринология и болести на обмяната[14,15]	N/A	N/A	-	-	N/A	-	N/A	N/A	-	-	-	-
Детска кардиология[14,15]	N/A	N/A	-	-	N/A	-	N/A	N/A	-	-	-	-
Детска клинична хематология и онкология[14,15]	N/A	N/A	-	-	N/A	-	N/A	N/A	-	-	-	-
Детска неврология[14,15]	N/A	N/A	-	-	N/A	-	N/A	N/A	-	-	-	-
Детска нефрология и хемодиализа[14,15]	N/A	N/A	-	-	N/A	-	N/A	N/A	-	-	-	-
Детска пневмология и фтизиатрия[14,15]	N/A	N/A	-	-	N/A	-	N/A	N/A	-	-	-	-
Детска ревматология[14,15]	N/A	N/A	-	-	N/A	-	N/A	N/A	-	-	-	-
Акушеро-гинекологични легла[16]	**26**	**35**	**-**	**61**	**57%**	**35**	**28**	**18**		**46**	**-15**	**11**

1.2. Болнични легла за дългосрочни грижи

ОБЛАСТ КЪРДЖАЛИ												
Медицински дейности по видове	**НАСТОЯЩО СЪСТОЯНИЕ**						**КОНКРЕТНИ ПОТРЕБНОСТИ**					
	Брой разкрити легла в структури по нива на компетентност[1]				**Използ-ваемост (%)[2]**	**Фактически използвани легла[3]**	**Брой легла за медицински дейности по нива на компетентност[4]**				**Излишък (-) /недостиг (+) на разкрити легла[5]**	**Разлика с фактически използваните легла[6]**
	I	**II**	**III**	**Общо**			**I[7]**	**II[8]**	**P[9]**	**Общо**		
За продължително лечение	54			54	2%	1	92			92	38	91
За палиативни грижи					N/A	-	19			19	19	19

1.3. Болнични легла за рехабилитация

ОБЛАСТ КЪРДЖАЛИ												
Медицински дейности по Физикална и рехабилитационна медицина	**НАСТОЯЩО СЪСТОЯНИЕ**						**КОНКРЕТНИ ПОТРЕБНОСТИ**					
	Брой разкрити легла в структури по нива на компетентност[1]				**Използ-ваемост (%)[2]**	**Фактически използвани легла[3]**	**Брой легла за медицински дейности по нива на компетентност[4]**				**Излишък (-) /недостиг (+) на разкрити легла[5]**	**Разлика с фактически използваните легла[6]**
	I	**II**	**III**	**Общо**			**I[7]**	**II[8, 23]**	**P[9]**	**Общо**		
Физикална и рехабилитационна медицина[17], в т. ч.:	10	10	-	20	31%	6	23			23	3	17
за медицински дейности по физикална и рехабилитационна медицина в обхвата на задължителното здравно осигуряване[18]	-			-	N/A	-	-	13	-	13	13	13

1.4. Психиатрични болнични легла

ОБЛАСТ КЪРДЖАЛИ												
Медицински дейности по Психиатрия[19]	**НАСТОЯЩО СЪСТОЯНИЕ**						**КОНКРЕТНИ ПОТРЕБНОСТИ**					
	Брой разкрити легла в структури по нива на компетентност[1]				**Използ-ваемост (%)[2]**	**Фактически използвани легла[3]**	**Брой легла за медицински дейности по нива на компетентност[4]**				**Излишък (-) /недостиг (+) на разкрити легла[5]**	**Разлика с фактически използваните легла[6]**
	I	**II**	**III**	**Общо**			**I[7]**	**II[8]**	**P[9]**	**Общо**		
Психиатрия, в т.ч.:	270	-	-	270	88%	236	-	-	270	270	0	34
Детска психиатрия	-	-	-	-	N/A	-	-	-	-	-	-	-

1.5. Други медицински дейности

ОБЛАСТ КЪРДЖАЛИ					
БРОЙ СТРУКТУРИ ПО СПЕШНА МЕДИЦИНА[20]		**БРОЙ СТРУКТУРИ ПО ОБЩА И КЛИНИЧНА ПАТОЛОГИЯ[21]**		**БРОЙ СТРУКТУРИ ПО СЪДЕБНА МЕДИЦИНА[22]**	
Настоящо състояние	**Конкретни потребности**	**Настоящо състояние**	**Конкретни потребности**	**Настоящо състояние**	**Конкретни потребности**
1	1	2	1	1	1

Забележки:

[1] Легла за болнично лечение и медицински дейности в структури, съгласно Правилника за устройството, дейността и вътрешния ред на лечебното заведение и посочени в Областните здравни карти.

[2] Изчислена на база разкрити към 31.12.2017 г. болнични легла (по данни на РЗИ) за брой преминали болни и брой отчетени леглодни.

[3] Болнични легла, които са заети 365 дни в годината. (По данни на РЗИ за брой преминали болни и брой отчетени леглодни).

[4] Легла за болнично лечение и медицински дейности, изискващи минимум посоченото ниво на компетентност, осъществявани в структури с ниво на компетентност в съответствие с утвърдените медицински стандарти.

[5] Разлика между общият брой на разкритите легла и определените конкретни потребности от общ брой легла за изпълнение на медицински дейности.

[6] Разлика между определените конкретни потребности от общ брой легла за изпълнение на медицински дейности и общият брой на фактически използваните легла.

[7] Легла за болнично лечение и медицински дейности, изискващи минимум I ниво на компетентност (включват легла в структури от I, II или III ниво на компетентност) в съответствие с утвърдените медицински стандарти

[8] Легла за болнично лечение и медицински дейности, изискващи минимум II ниво на компетентност (включват легла в структури от II или III ниво на компетентност) в съответствие с утвърдените медицински стандарти, както и легла в структури от I ниво на компетентност, в които е допустимо осъществяване на дейност от II ниво на компетентност в условия на спешност.

[9] Легла за болнично лечение и медицински дейности, които се планират на регионално ниво (включват легла в структури с ниво на компетентност, съгласно Приложение № 33), както и легла в структури от I или II ниво на компетентност, в които е допустимо осъществяване на дейност от по-високо ниво на компетентност с регионално значение в условия на спешност.

[10] Легла за болнично лечение и медицински дейности, разкрити в структури по вътрешни болести, за които в Правилника за устройството, дейността и вътрешния ред на лечебното заведение не е посочен вида на осъществяваната медицинска дейност. Потребностите от медицински дейности, осъществявани на легла по вътрешни болести – непрофилирани са планирани в рамките на леглата за медицински дейности по посочените медицински специалности и могат да се осъществяват в структури по медицинската специалност „Вътрешни болести" или в структури по съответната медицинска специалност, в съответствие с утвърдените медицински стандарти.

[11] Легла за болнично лечение и медицински дейности в обхвата на посочените медицински специалности само за нуждите на лечение с непрекъснат болничен престой над 24 часа (1 леглоден).

[12] Легла за болнично лечение и медицински дейности в обхвата на посочените медицински специалности, осъществявани в структури с хирургични легла по съответната или друга медицинска специалност с ниво на компетентност в съответствие с утвърдените медицински стандарти.

[13] Легла за болнично лечение и медицински дейности в обхвата на медицинската специалност „Неонатология", осъществявани в структури по медицинските специалности „Неонатология" или „Акушерство и гинекология" с ниво на компетентност в съответствие с утвърдените медицински стандарти.

[14] Легла за болнично лечение и медицински дейности в обхвата на медицинската специалност „Педиатрия" или останалите посочени медицински специалности, осъществявани в структури с ниво на компетентност в съответствие с утвърдения медицински стандарт „Педиатрия".

[15] Потребностите от легла за болнично лечение и медицински дейности в обхвата на посочените медицински специалности са планирани в рамките на леглата по медицинската специалност „Педиатрия" от I, II или III ниво на компетентност в съответствие с утвърдения медицински стандарт „Педиатрия", в т.ч. конкретните потребности от легла за болнично лечение и медицински дейности, които се планират на регионално ниво съгласно Приложение № 33.

[16] Легла за болнично лечение и медицински дейности в обхвата на медицинската специалност „Акушерство и гинекология", осъществявани в структури по медицинската специалност „Акушерство и гинекология", в рамките на които могат да се изпълняват конкретни медицински дейности в обхвата на специалността – гинекология, патологична бременност, акушерство, репродуктивна медицина и др.

[17] Легла за болнично лечение и медицински дейности в обхвата на медицинската специалност „Физикална и рехабилитационна медицина", осъществявани в структури от I, II или III ниво на компетентност в съответствие с утвърдения медицински стандарт „Физикална и рехабилитационна медицина".

[18] Легла за болнично лечение и медицински дейности в обхвата на медицинската специалност „Физикална и рехабилитационна медицина", осъществявани в структури от II или III ниво на компетентност в съответствие с утвърдения медицински стандарт „Физикална и рехабилитационна медицина", необходими за осигуряване на медицински дейности по физикална и рехабилитационна медицина в обхвата на задължителното здравно осигуряване.

[19] Потребностите от легла за болнично лечение и медицински дейности в обхвата на медицинската специалност „Детска психиатрия" са планирани в рамките на леглата по медицинската специалност „Психиатрия" с ниво на компетентност в съответствие с утвърдения медицински стандарт „Психиатрия", в т.ч. конкретните потребности от легла за болнично лечение и медицински дейности, които се планират на регионално ниво съгласно Приложение № 33.

[20] Брой структури за медицински дейности в обхвата на медицинската специалност „Спешна медицина" от съответното ниво на компетентност, съгласно утвърдения медицински стандарт.

[21] Брой структури за медицински дейности в обхвата на медицинската специалност „Обща и клинична патология", съгласно утвърдения медицински стандарт, осъществявани в лечебни заведения за болнична помощ, които задължително разполагат с възможност за извършване на патоанатомични аутопсии съгласно медицински стандарт „Обща и клинична патология".

[22] Брой структури за медицински дейности в обхвата на медицинската специалност „Съдебна медицина", съгласно утвърдения медицински стандарт.

[23] Легла за болнично лечение и медицински дейности в обхвата на медицинската специалност „Физикална и рехабилитационна медицина", осъществявани в структури в болнични лечебни заведения за активно лечение, изискващи най-малко II ниво на компетентност, съгласно утвърдения медицински стандарт.

2. Област Пазарджик

2.1. Болнични легла за активно лечение

ОБЛАСТ ПАЗАРДЖИК												
Медицински дейности по видове	**НАСТОЯЩО СЪСТОЯНИЕ**						**КОНКРЕТНИ ПОТРЕБНОСТИ**					
	Брой разкрити легла в структури по нива на компетентност[1]				**Използ-ваемост (%)[2]**	**Фактически използвани легла[3]**	**Брой легла за медицински дейности по нива на компетентност[4]**				**Излишък (-) /недостиг (+) на разкрити легла[5]**	**Разлика с фактически използваните легла[6]**
	I	**II**	**III**	**Общо**			**I[7]**	**II[8]**	**P[9]**	**Общо**		
ОБЩО ЛЕГЛА ЗА АКТИВНО ЛЕЧЕНИЕ	**195**	**1017**	**465**	**1677**	**62%**	**1048**	**575**	**550**	**265**	**1390**	**-287**	**342**
Интензивни легла		**48**	**23**	**71**	**37%**	**27**	**N/A**	**35**	**22**	**57**	**-14**	**30**
Анестезиология и интензивно лечение		48	23	71	37%	27	N/A	35	22	57	-14	30
Терапевтични легла	**114**	**358**	**215**	**687**	**68%**	**470**	**334**	**204**	**125**	**663**	**-24**	**193**
Вътрешни Болести – Непрофилирани[10]	-	51	-	51	46%	24	-	-	-	-	-51	-24
Гастроентерология[10]	4	44	20	68	69%	47		70	2	72	4	25
Ендокринология и болести на обмяната[10]	9	24	10	43	66%	28	33	3	4	40	-3	12
Инфекциозни болести	-	28	-	28	73%	21	25	2	-	27	-1	6
Кардиология[10]	31	28	95	154	75%	115	117	15	35	167	13	52
Клинична алергология[10]	N/A	N/A	-	-	N/A	-	N/A	N/A	-	-	-	-
Клинична имунология[10]	N/A	N/A	-	-	N/A	-	N/A	N/A	-	-	-	-
Клинична токсикология[10]	N/A	-	-	-	N/A	-	N/A	-	-	-	-	-
Клинична хематология[10]	6	10	-	16	85%	14	19	1	-	20	4	6
Кожни и венерически болести	-	8	-	8	129%	10	-	11	-	11	3	1
Лъчелечение[11]	N/A	-	30	30	97%	29	N/A	-	30	30	0	1
Медицинска онкология[11]	N/A	-	30	30	92%	27	N/A	-	30	30	0	3
Нуклеарна медицина[11]	N/A	-	-	-	N/A	-	N/A	-	1	1	1	1
Нервни болести	20	79	20	119	70%	83	61	47	2	110	-9	27
Нефрология[10]	8	26	-	34	79%	27	24	9	4	37	3	10
Пневмология и фтизиатрия[10]	36	43	10	89	40%	36	55	32	17	104	15	68
Ревматология[10]	-	17	-	17	59%	10		14		14	-3	4
Хирургични легла	**-**	**237**	**186**	**423**	**56%**	**239**	**30**	**171**	**112**	**313**	**-110**	**74**
Гръдна хирургия[12]	N/A	-	10	10	61%	6	N/A	-	8	8	-2	0
Детска хирургия[12]	-	2	-	2	85%	2	-	-	2	2	0	0
Кардиохирургия	N/A	N/A	-	-	N/A	-	N/A	N/A		-	-	-
Лицево-челюстна хирургия[12]	N/A	5	-	5	69%	3	N/A	-	4	4	-1	1
Неврохирургия[12]	N/A	10	15	25	76%	19	N/A	-	23	23	-2	4
Ортопедия и травматология[12]	-	57	64	121	55%	67	-	49	41	90	-31	23
Очни болести	-	15	-	15	27%	4	-	6	-	6	-9	2
Пластично-възстановителна хирургия[12]	N/A	-	10	10	27%	3	N/A	-	3	3	-7	-
Съдова хирургия[12]	N/A	1	10	11	51%	6	N/A	-	8	8	-3	-
Урология[12]	-	36	20	56	48%	27	12	20	1	33	-23	6
Ушно-носно-гърлени болести	-	20	-	20	52%	10	4	10	-	14	-6	4
Хирургия[12]	-	91	57	148	62%	92	14	86	22	122	-26	30
Педиатрични легла	**37**	**281**	**20**	**338**	**68%**	**230**	**145**	**98**	**4**	**247**	**-91**	**17**

ОБЛАСТ ПАЗАРДЖИК												
Медицински дейности по видове	**НАСТОЯЩО СЪСТОЯНИЕ**						**КОНКРЕТНИ ПОТРЕБНОСТИ**					**Разлика с фактически използваните легла[6]**
	Брой разкрити легла в структури по нива на компетентност[1]				**Използ-ваемост (%)[2]**	**Фактически използвани легла[3]**	**Брой легла за медицински дейности по нива на компетентност[4]**				**Излишък (-) /недостиг (+) на разкрити легла[5]**	
	I	**II**	**III**	**Общо**			**I[7]**	**II[8]**	**P[9]**	**Общо**		
Неонатология[13]	37	32	-	69	51%	35	31	16		47	-22	12
Педиатрия[14], в т.ч.:	-	249	20	269	61%	165	114	82	4	200	-69	35
Детска гастроентерология[14,15]	N/A	N/A	-	-	N/A	-	N/A	N/A	-	-	-	-
Детска ендокринология и болести на обмяната[14,15]	N/A	N/A	-	-	N/A	-	N/A	N/A	-	-	-	-
Детска кардиология[14,15]	N/A	N/A	-	-	N/A	-	N/A	N/A	-	-	-	-
Детска клинична хематология и онкология[14,15]	N/A	N/A	-	-	N/A	-	N/A	N/A	-	-	-	-
Детска неврология[14,15]	N/A	N/A	-	-	N/A	-	N/A	N/A	-	-	-	-
Детска нефрология и хемодиализа[14,15]	N/A	N/A	-	-	N/A	-	N/A	N/A	-	-	-	-
Детска пневмология и фтизиатрия[14,15]	N/A	N/A	-	-	N/A	-	N/A	N/A	-	-	-	-
Детска ревматология[14,15]	N/A	N/A	-	-	N/A	-	N/A	N/A	-	-	-	-
Акушеро-гинекологични легла[16]	**44**	**93**	**21**	**158**	**52%**	**82**	**66**	**42**	**2**	**110**	**-48**	**28**

2.2. Болнични легла за дългосрочни грижи

ОБЛАСТ ПАЗАРДЖИК												
Медицински дейности по видове	**НАСТОЯЩО СЪСТОЯНИЕ**						**КОНКРЕТНИ ПОТРЕБНОСТИ**					**Разлика с фактически използваните легла[6]**
	Брой разкрити легла в структури по нива на компетентност[1]				**Използ-ваемост (%)[2]**	**Фактически използвани легла[3]**	**Брой легла за медицински дейности по нива на компетентност[4]**				**Излишък (-) /недостиг (+) на разкрити легла[5]**	
	I	**II**	**III**	**Общо**			**I[7]**	**II[8]**	**P[9]**	**Общо**		
За продължително лечение	291			291	58%	170	159			159	-132	-11
За палиативни грижи					N/A	-	33			33	33	33

2.3. Болнични легла за рехабилитация

ОБЛАСТ ПАЗАРДЖИК												
Медицински дейности по Физикална и рехабилитационна медицина	**НАСТОЯЩО СЪСТОЯНИЕ**						**КОНКРЕТНИ ПОТРЕБНОСТИ**					**Разлика с фактически използваните легла[6]**
	Брой разкрити легла в структури по нива на компетентност[1]				**Използ-ваемост (%)[2]**	**Фактически използвани легла[3]**	**Брой легла за медицински дейности по нива на компетентност[4]**				**Излишък (-) /недостиг (+) на разкрити легла[5]**	
	I	**II**	**III**	**Общо**			**I[7]**	**II[8, 23]**	**P[9]**	**Общо**		
Физикална и рехабилитационна медицина[17], в т. ч.:	-	125	150	275	76%	208	208			208	-67	0
за медицински дейности по физикална и рехабилитационна медицина в обхвата на задължителното здравно осигуряване[18]	-			-	N/A	-	-	32	169	201	201	201

2.4. Психиатрични болнични легла

ОБЛАСТ ПАЗАРДЖИК												
Медицински дейности по Психиатрия[19]	**НАСТОЯЩО СЪСТОЯНИЕ**						**КОНКРЕТНИ ПОТРЕБНОСТИ**					
	Брой разкрити легла в структури по нива на компетентност[1]				**Използ-ваемост (%)[2]**	**Фактически използвани легла[3]**	**Брой легла за медицински дейности по нива на компетентност[4]**				**Излишък (-) /недостиг (+) на разкрити легла[5]**	**Разлика с фактически използваните легла[6]**
	I	**II**	**III**	**Общо**			**I[7]**	**II[8]**	**P[9]**	**Общо**		
Психиатрия, в т.ч.:	-	100	-	100	61%	61	-	-	100	100	-	39
Детска психиатрия	-	-	-	-	N/A	-	-	-		-	-	-

2.5. Други медицински дейности

ОБЛАСТ ПАЗАРДЖИК					
БРОЙ СТРУКТУРИ ПО СПЕШНА МЕДИЦИНА[20]		**БРОЙ СТРУКТУРИ ПО ОБЩА И КЛИНИЧНА ПАТОЛОГИЯ[21]**		**БРОЙ СТРУКТУРИ ПО СЪДЕБНА МЕДИЦИНА[22]**	
Настоящо състояние	**Конкретни потребности**	**Настоящо състояние**	**Конкретни потребности**	**Настоящо състояние**	**Конкретни потребности**
3	1	6	1	-	1

Забележки:

[1] Легла за болнично лечение и медицински дейности в структури, съгласно Правилника за устройството, дейността и вътрешния ред на лечебното заведение и посочени в Областните здравни карти.

[2] Изчислена на база разкрити към 31.12.2017 г. болнични легла (по данни на РЗИ) за брой преминали болни и брой отчетени леглодни.

[3] Болнични легла, които са заети 365 дни в годината. (По данни на РЗИ за брой преминали болни и брой отчетени леглодни).

[4] Легла за болнично лечение и медицински дейности, изискващи минимум посоченото ниво на компетентност, осъществявани в структури с ниво на компетентност в съответствие с утвърдените медицински стандарти.

[5] Разлика между общият брой на разкритите легла и определените конкретни потребности от общ брой легла за изпълнение на медицински дейности.

[6] Разлика между определените конкретни потребности от общ брой легла за изпълнение на медицински дейности и общият брой на фактически използваните легла.

[7] Легла за болнично лечение и медицински дейности, изискващи минимум I ниво на компетентност (включват легла в структури от I, II или III ниво на компетентност) в съответствие с утвърдените медицински стандарти

[8] Легла за болнично лечение и медицински дейности, изискващи минимум II ниво на компетентност (включват легла в структури от II или III ниво на компетентност) в съответствие с утвърдените медицински стандарти, както и легла в структури от I ниво на компетентност, в които е допустимо осъществяване на дейност от II ниво на компетентност в условия на спешност.

[9] Легла за болнично лечение и медицински дейности, които се планират на регионално ниво (включват легла в структури с ниво на компетентност, съгласно Приложение № 33), както и легла в структури от I или II ниво на компетентност, в които е допустимо осъществяване на дейност от по-високо ниво на компетентност с регионално значение в условия на спешност.

[10] Легла за болнично лечение и медицински дейности, разкрити в структури по вътрешни болести, за които в Правилника за устройството, дейността и вътрешния ред на лечебното заведение не е посочен вида на осъществяваната медицинска дейност. Потребностите от медицински дейности, осъществявани на легла по вътрешни болести – непрофилирани са планирани в рамките на леглата за медицински дейности по посочените медицински специалности и могат да се осъществяват в структури по медицинската специалност „Вътрешни болести" или в структури по съответната медицинска специалност, в съответствие с утвърдените медицински стандарти.

[11] Легла за болнично лечение и медицински дейности в обхвата на посочените медицински специалности само за нуждите на лечение с непрекъснат болничен престой над 24 часа (1 леглоден).

[12] Легла за болнично лечение и медицински дейности в обхвата на посочените медицински специалности, осъществявани в структури с хирургични легла по съответната или друга медицинска специалност с ниво на компетентност в съответствие с утвърдените медицински стандарти.

[13] Легла за болнично лечение и медицински дейности в обхвата на медицинската специалност „Неонатология", осъществявани в структури по медицинските специалности „Неонатология" или „Акушерство и гинекология" с ниво на компетентност в съответствие с утвърдените медицински стандарти.

[14] Легла за болнично лечение и медицински дейности в обхвата на медицинската специалност „Педиатрия" или останалите посочени медицински специалности, осъществявани в структури с ниво на компетентност в съответствие с утвърдения медицински стандарт „Педиатрия".

[15] Потребностите от легла за болнично лечение и медицински дейности в обхвата на посочените медицински специалности са планирани в рамките на леглата по медицинската специалност „Педиатрия" от I, II или III ниво на компетентност в съответствие с утвърдения медицински стандарт „Педиатрия", в т.ч. конкретните потребности от легла за болнично лечение и медицински дейности, които се планират на регионално ниво съгласно Приложение № 33.

[16] Легла за болнично лечение и медицински дейности в обхвата на медицинската специалност „Акушерство и гинекология", осъществявани в структури по медицинската специалност „Акушерство и гинекология", в рамките на които могат да се изпълняват конкретни медицински дейности в обхвата на специалността – гинекология, патологична бременност, акушерство, репродуктивна медицина и др.

[17] Легла за болнично лечение и медицински дейности в обхвата на медицинската специалност „Физикална и рехабилитационна медицина", осъществявани в структури от I, II или III ниво на компетентност в съответствие с утвърдения медицински стандарт „Физикална и рехабилитационна медицина".

[18] Легла за болнично лечение и медицински дейности в обхвата на медицинската специалност „Физикална и рехабилитационна медицина", осъществявани в структури от II или III ниво на компетентност в съответствие с утвърдения медицински стандарт „Физикална и рехабилитационна медицина", необходими за осигуряване на медицински дейности по физикална и рехабилитационна медицина в обхвата на задължителното здравно осигуряване.

[19] Потребностите от легла за болнично лечение и медицински дейности в обхвата на медицинската специалност „Детска психиатрия" са планирани в рамките на леглата по медицинската специалност „Психиатрия" с ниво на компетентност в съответствие с утвърдения медицински стандарт „Психиатрия", в т.ч. конкретните потребности от легла за болнично лечение и медицински дейности, които се планират на регионално ниво съгласно Приложение № 33.

[20] Брой структури за медицински дейности в обхвата на медицинската специалност „Спешна медицина" от съответното ниво на компетентност, съгласно утвърдения медицински стандарт.

[21] Брой структури за медицински дейности в обхвата на медицинската специалност „Обща и клинична патология", съгласно утвърдения медицински стандарт, осъществявани в лечебни заведения за болнична помощ, които задължително разполагат с възможност за извършване на патоанатомични аутопсии съгласно медицински стандарт „Обща и клинична патология".

[22] Брой структури за медицински дейности в обхвата на медицинската специалност „Съдебна медицина", съгласно утвърдения медицински стандарт.

[23] Легла за болнично лечение и медицински дейности в обхвата на медицинската специалност „Физикална и рехабилитационна медицина", осъществявани в структури в болнични лечебни заведения за активно лечение, изискващи най-малко II ниво на компетентност, съгласно утвърдения медицински стандарт.

3. Област Пловдив

3.1. Болнични легла за активно лечение

ОБЛАСТ ПЛОВДИВ												
Медицински дейности по видове	**НАСТОЯЩО СЪСТОЯНИЕ**						**КОНКРЕТНИ ПОТРЕБНОСТИ**					
	Брой разкрити легла в структури по нива на компетентност[1]				**Използ-ваемост (%)[2]**	**Фактически използвани легла[3]**	**Брой легла за медицински дейности по нива на компетентност[4]**				**Излишък (-) /недостиг (+) на разкрити легла[5]**	**Разлика с фактически използваните легла[6]**
	I	**II**	**III**	**Общо**			**I[7]**	**II[8]**	**P[9]**	**Общо**		
ОБЩО ЛЕГЛА ЗА АКТИВНО ЛЕЧЕНИЕ	**499**	**1893**	**3142**	**5534**	**66%**	**3631**	**1337**	**1949**	**1079**	**4365**	**-1169**	**734**
Интензивни легла		**92**	**112**	**204**	**50%**	**101**	**N/A**	**146**	**48**	**194**	**-10**	**93**
Анестезиология и интензивно лечение		92	112	204	50%	101	N/A	146	48	194	-10	93
Терапевтични легла	**362**	**964**	**1245**	**2571**	**68%**	**1760**	**780**	**738**	**589**	**2107**	**-464**	**347**
Вътрешни Болести – Непрофилирани[10]	15	20	-	35	33%	11	-	-	-	-	-35	-11
Гастроентерология[10]	19	138	137	294	69%	203	-	220	3	223	-71	20
Ендокринология и болести на обмяната[10]	50	47	132	229	60%	137	102	10	28	140	-89	3
Инфекциозни болести	-	10	76	86	59%	51	54	6	8	68	-18	17
Кардиология[10]	115	91	248	454	65%	294	251	28	80	359	-95	65
Клинична алергология[10]	N/A	N/A	-	-	N/A	-	N/A	N/A	6	6	6	6
Клинична имунология[10]	N/A	N/A	-	-	N/A	-	N/A	N/A	1	1	1	1
Клинична токсикология[10]	N/A	-	12	12	44%	5	N/A	-	12	12	0	7
Клинична хематология[10]	26	11	69	106	71%	75	36	2	63	101	-5	26
Кожни и венерически болести	-	10	20	30	73%	22	-	20	5	25	-5	3
Лъчелечение[11]	N/A	13	50	63	100%	63	N/A		63	63	0	0
Медицинска онкология[11]	N/A	231	32	263	58%	152	N/A	-	203	203	-60	51
Нуклеарна медицина[11]	N/A	-	-	-	N/A	-	N/A	-	3	3	3	3
Нервни болести	18	234	167	419	82%	345	187	189	6	382	-37	37
Нефрология[10]	32	18	109	159	67%	107	60	13	55	128	-31	21
Пневмология и фтизиатрия[10]	87	42	66	195	83%	161	90	95	44	229	34	68
Ревматология[10]	-	99	127	226	59%	133		155	9	164	-62	31
Хирургични легла	**40**	**439**	**1288**	**1767**	**68%**	**1193**	**119**	**813**	**386**	**1318**	**-449**	**125**
Гръдна хирургия[12]	N/A	9	33	42	76%	32	N/A	-	43	43	1	11
Детска хирургия[12]	-	-	28	28	55%	15	-	-	21	21	-7	6
Кардиохирургия	N/A	N/A	29	29	93%	27	N/A	N/A	29	29	0	2
Лицево-челюстна хирургия[12]	N/A	12	24	36	78%	28	N/A	15	15	30	-6	2
Неврохирургия[12]	N/A	12	50	62	51%	31	N/A	-	42	42	-20	11
Ортопедия и травматология[12]	-	20	278	298	71%	210	-	124	106	230	-68	20
Очни болести	-	10	111	121	44%	53	-	51	7	58	-63	5
Пластично-възстановителна хирургия[12]	N/A	12	18	30	67%	20	N/A	-	20	20	-10	0
Съдова хирургия[12]	N/A	-	84	84	73%	61	N/A	49	27	76	-8	15
Урология[12]	-	98	156	254	70%	178	49	121	8	178	-76	0
Ушно-носно-гърлени болести	10	28	123	161	64%	103	10	80	23	113	-48	10
Хирургия[12]	30	238	354	622	70%	434	60	373	45	478	-144	44
Педиатрични легла	**97**	**165**	**280**	**542**	**62%**	**336**	**249**	**132**	**44**	**425**	**-117**	**89**

ОБЛАСТ ПЛОВДИВ												
Медицински дейности по видове	**НАСТОЯЩО СЪСТОЯНИЕ**						**КОНКРЕТНИ ПОТРЕБНОСТИ**					**Разлика с фактически използваните легла[6]**
	Брой разкрити легла в структури по нива на компетентност[1]				**Използ-ваемост (%)[2]**	**Фактически използвани легла[3]**	**Брой легла за медицински дейности по нива на компетентност[4]**				**Излишък (-) /недостиг (+) на разкрити легла[5]**	
	I	**II**	**III**	**Общо**			**I[7]**	**II[8]**	**P[9]**	**Общо**		
Неонатология[13]	73	-	121	194	57%	111	74	36	12	122	-72	11
Педиатрия[14], в т.ч.:	24	165	159	348	65%	225	175	96	32	303	-45	78
Детска гастроентерология[14,15]	N/A	N/A	-	-	N/A	-	N/A	N/A	2	2	2	2
Детска ендокринология и болести на обмяната[14,15]	N/A	N/A	-	-	N/A	-	N/A	N/A	2	2	2	2
Детска кардиология[14,15]	N/A	N/A	-	-	N/A	-	N/A	N/A	4	4	4	4
Детска клинична хематология и онкология[14,15]	N/A	N/A	-	-	N/A	-	N/A	N/A	6	6	6	6
Детска неврология[14,15]	N/A	N/A	-	-	N/A	-	N/A	N/A	4	4	4	4
Детска нефрология и хемодиализа[14,15]	N/A	N/A	-	-	N/A	-	N/A	N/A	2	2	2	2
Детска пневмология и фтизиатрия[14,15]	N/A	N/A	-	-	N/A	-	N/A	N/A	10	10	10	10
Детска ревматология[14,15]	N/A	N/A	-	-	N/A	-	N/A	N/A	2	2	2	2
Акушеро-гинекологични легла[16]	**-**	**233**	**217**	**450**	**53%**	**241**	**189**	**120**	**12**	**321**	**-129**	**80**

3.2. Болнични легла за дългосрочни грижи

ОБЛАСТ ПЛОВДИВ												
Медицински дейности по видове	**НАСТОЯЩО СЪСТОЯНИЕ**						**КОНКРЕТНИ ПОТРЕБНОСТИ**					**Разлика с фактически използваните легла[6]**
	Брой разкрити легла в структури по нива на компетентност[1]				**Използ-ваемост (%)[2]**	**Фактически използвани легла[3]**	**Брой легла за медицински дейности по нива на компетентност[4]**				**Излишък (-) /недостиг (+) на разкрити легла[5]**	
	I	**II**	**III**	**Общо**			**I[7]**	**II[8]**	**P[9]**	**Общо**		
За продължително лечение	238			238	53%	126	564			564	326	438
За палиативни грижи	11			11	N/A	-	200			200	189	200

3.3. Болнични легла за рехабилитация

ОБЛАСТ ПЛОВДИВ												
Медицински дейности по Физикална и рехабилитационна медицина	**НАСТОЯЩО СЪСТОЯНИЕ**						**КОНКРЕТНИ ПОТРЕБНОСТИ**					**Разлика с фактически използваните легла[6]**
	Брой разкрити легла в структури по нива на компетентност[1]				**Използ-ваемост (%)[2]**	**Фактически използвани легла[3]**	**Брой легла за медицински дейности по нива на компетентност[4]**				**Излишък (-) /недостиг (+) на разкрити легла[5]**	
	I	**II**	**III**	**Общо**			**I[7]**	**II[8, 23]**	**P[9]**	**Общо**		
Физикална и рехабилитационна медицина[17], в т. ч.:	38	729	671	1438	71%	1016	719			719	-719	-297
за медицински дейности по физикална и рехабилитационна медицина в обхвата на задължителното здравно осигуряване[18]	-			-	N/A	-	-	100	546	646	646	646

3.4. Психиатрични болнични легла

ОБЛАСТ ПЛОВДИВ												
Медицински дейности по Психиатрия[19]	**НАСТОЯЩО СЪСТОЯНИЕ**						**КОНКРЕТНИ ПОТРЕБНОСТИ**					
	Брой разкрити легла в структури по нива на компетентност[1]				**Използ-ваемост (%)[2]**	**Фактически използвани легла[3]**	**Брой легла за медицински дейности по нива на компетентност[4]**				**Излишък (-) /недостиг (+) на разкрити легла[5]**	**Разлика с фактически използваните легла[6]**
	I	**II**	**III**	**Общо**			**I[7]**	**II[8]**	**P[9]**	**Общо**		
Психиатрия, в т.ч.:	-	-	279	279	84%	234	-	-	279	279	0	45
Детска психиатрия	-	-	-	-	N/A	-	-	-	30	30	30	30

3.5. Други медицински дейности

ОБЛАСТ ПЛОВДИВ					
БРОЙ СТРУКТУРИ ПО СПЕШНА МЕДИЦИНА[20]		**БРОЙ СТРУКТУРИ ПО ОБЩА И КЛИНИЧНА ПАТОЛОГИЯ[21]**		**БРОЙ СТРУКТУРИ ПО СЪДЕБНА МЕДИЦИНА[22]**	
Настоящо състояние	**Конкретни потребности**	**Настоящо състояние**	**Конкретни потребности**	**Настоящо състояние**	**Конкретни потребности**
8	2	16	1	4	1

Забележки:

[1] Легла за болнично лечение и медицински дейности в структури, съгласно Правилника за устройството, дейността и вътрешния ред на лечебното заведение и посочени в Областните здравни карти.

[2] Изчислена на база разкрити към 31.12.2017 г. болнични легла (по данни на РЗИ) за брой преминали болни и брой отчетени леглодни.

[3] Болнични легла, които са заети 365 дни в годината. (По данни на РЗИ за брой преминали болни и брой отчетени леглодни).

[4] Легла за болнично лечение и медицински дейности, изискващи минимум посоченото ниво на компетентност, осъществявани в структури с ниво на компетентност в съответствие с утвърдените медицински стандарти.

[5] Разлика между общият брой на разкритите легла и определените конкретни потребности от общ брой легла за изпълнение на медицински дейности.

[6] Разлика между определените конкретни потребности от общ брой легла за изпълнение на медицински дейности и общият брой на фактически използваните легла.

[7] Легла за болнично лечение и медицински дейности, изискващи минимум I ниво на компетентност (включват легла в структури от I, II или III ниво на компетентност) в съответствие с утвърдените медицински стандарти

[8] Легла за болнично лечение и медицински дейности, изискващи минимум II ниво на компетентност (включват легла в структури от II или III ниво на компетентност) в съответствие с утвърдените медицински стандарти, както и легла в структури от I ниво на компетентност, в които е допустимо осъществяване на дейност от II ниво на компетентност в условия на спешност.

[9] Легла за болнично лечение и медицински дейности, които се планират на регионално ниво (включват легла в структури с ниво на компетентност, съгласно Приложение № 33), както и легла в структури от I или II ниво на компетентност, в които е допустимо осъществяване на дейност от по-високо ниво на компетентност с регионално значение в условия на спешност.

[10] Легла за болнично лечение и медицински дейности, разкрити в структури по вътрешни болести, за които в Правилника за устройството, дейността и вътрешния ред на лечебното заведение не е посочен вида на осъществяваната медицинска дейност. Потребностите от медицински дейности, осъществявани на легла по вътрешни болести – непрофилирани са планирани в рамките на леглата за медицински дейности по посочените медицински специалности и могат да се осъществяват в структури по медицинската специалност „Вътрешни болести" или в структури по съответната медицинска специалност, в съответствие с утвърдените медицински стандарти.

[11] Легла за болнично лечение и медицински дейности в обхвата на посочените медицински специалности само за нуждите на лечение с непрекъснат болничен престой над 24 часа (1 леглоден).

[12] Легла за болнично лечение и медицински дейности в обхвата на посочените медицински специалности, осъществявани в структури с хирургични легла по съответната или друга медицинска специалност с ниво на компетентност в съответствие с утвърдените медицински стандарти.

[13] Легла за болнично лечение и медицински дейности в обхвата на медицинската специалност „Неонатология", осъществявани в структури по медицинските специалности „Неонатология" или „Акушерство и гинекология" с ниво на компетентност в съответствие с утвърдените медицински стандарти.

[14] Легла за болнично лечение и медицински дейности в обхвата на медицинската специалност „Педиатрия" или останалите посочени медицински специалности, осъществявани в структури с ниво на компетентност в съответствие с утвърдения медицински стандарт „Педиатрия".

[15] Потребностите от легла за болнично лечение и медицински дейности в обхвата на посочените медицински специалности са планирани в рамките на леглата по медицинската специалност „Педиатрия" от I, II или III ниво на компетентност в съответствие с утвърдения медицински стандарт „Педиатрия", в т.ч. конкретните потребности от легла за болнично лечение и медицински дейности, които се планират на регионално ниво съгласно Приложение № 33.

[16] Легла за болнично лечение и медицински дейности в обхвата на медицинската специалност „Акушерство и гинекология", осъществявани в структури по медицинската специалност „Акушерство и гинекология", в рамките на които могат да се изпълняват конкретни медицински дейности в обхвата на специалността – гинекология, патологична бременност, акушерство, репродуктивна медицина и др.

[17] Легла за болнично лечение и медицински дейности в обхвата на медицинската специалност „Физикална и рехабилитационна медицина", осъществявани в структури от I, II или III ниво на компетентност в съответствие с утвърдения медицински стандарт „Физикална и рехабилитационна медицина".

[18] Легла за болнично лечение и медицински дейности в обхвата на медицинската специалност „Физикална и рехабилитационна медицина", осъществявани в структури от II или III ниво на компетентност в съответствие с утвърдения медицински стандарт „Физикална и рехабилитационна медицина", необходими за осигуряване на медицински дейности по физикална и рехабилитационна медицина в обхвата на задължителното здравно осигуряване.

[19] Потребностите от легла за болнично лечение и медицински дейности в обхвата на медицинската специалност „Детска психиатрия" са планирани в рамките на леглата по медицинската специалност „Психиатрия" с ниво на компетентност в съответствие с утвърдения медицински стандарт „Психиатрия", в т.ч. конкретните потребности от легла за болнично лечение и медицински дейности, които се планират на регионално ниво съгласно Приложение № 33.

[20] Брой структури за медицински дейности в обхвата на медицинската специалност „Спешна медицина" от съответното ниво на компетентност, съгласно утвърдения медицински стандарт.

[21] Брой структури за медицински дейности в обхвата на медицинската специалност „Обща и клинична патология", съгласно утвърдения медицински стандарт, осъществявани в лечебни заведения за болнична помощ, които задължително разполагат с възможност за извършване на патоанатомични аутопсии съгласно медицински стандарт „Обща и клинична патология".

[22] Брой структури за медицински дейности в обхвата на медицинската специалност „Съдебна медицина", съгласно утвърдения медицински стандарт.

[23] Легла за болнично лечение и медицински дейности в обхвата на медицинската специалност „Физикална и рехабилитационна медицина", осъществявани в структури в болнични лечебни заведения за активно лечение, изискващи най-малко II ниво на компетентност, съгласно утвърдения медицински стандарт.

4. Област Смолян

4.1. Болнични легла за активно лечение

ОБЛАСТ СМОЛЯН												
Медицински дейности по видове	**НАСТОЯЩО СЪСТОЯНИЕ**						**КОНКРЕТНИ ПОТРЕБНОСТИ**					
	Брой разкрити легла в структури по нива на компетентност[1]				**Използ-ваемост (%)[2]**	**Фактически използвани легла[3]**	**Брой легла за медицински дейности по нива на компетентност[4]**				**Излишък (-) /недостиг (+) на разкрити легла[5]**	**Разлика с фактически използваните легла[6]**
	I	**II**	**III**	**Общо**			**I[7]**	**II[8]**	**P[9]**	**Общо**		
ОБЩО ЛЕГЛА ЗА АКТИВНО ЛЕЧЕНИЕ	**214**	**247**	**48**	**509**	**62%**	**318**	**226**	**205**	**15**	**446**	**-63**	**128**
Интензивни легла		**-**	**7**	**7**	**78%**	**5**	**N/A**	**15**	**5**	**20**	**13**	**15**
Анестезиология и интензивно лечение		-	7	7	78%	5	N/A	15	5	20	13	15
Терапевтични легла	**128**	**114**	**41**	**283**	**65%**	**184**	**158**	**85**	**10**	**253**	**-30**	**69**
Вътрешни Болести – Непрофилирани[10]	13	5	-	18	34%	6	-	-	-	-	-18	-6
Гастроентерология[10]	-	15	-	15	78%	12	-	19	-	19	4	7
Ендокринология и болести на обмяната[10]	21	20	-	41	67%	27	34	3	-	37	-4	10
Инфекциозни болести	-	12	-	12	50%	6	8	1	-	9	-3	3
Кардиология[10]	39	-	41	80	65%	52	60	3	10	73	-7	21
Клинична алергология[10]	N/A	N/A	-	-	N/A	-	N/A	N/A	-	-	-	-
Клинична имунология[10]	N/A	N/A	-	-	N/A	-	N/A	N/A	-	-	-	-
Клинична токсикология[10]	N/A	-	-	-	N/A	-	N/A	-	-	-	-	-
Клинична хематология[10]	-	-	-	-	N/A	-	1	-	-	1	1	1
Кожни и венерически болести	-	-	-	-	N/A	-		-	-	-	-	-
Лъчелечение[11]	N/A	-	-	-	N/A	-	N/A	-	-	-	-	-
Медицинска онкология[11]	N/A	-	-	-	N/A	-	N/A	-	-	-	-	-
Нуклеарна медицина[11]	N/A	-	-	-	N/A	-	N/A	-	-	-	-	-
Нервни болести	40	32	-	72	68%	49	36	28	-	64	-8	15
Нефрология[10]	-	-	-	-	N/A	-	3	1	-	4	4	4
Пневмология и фтизиатрия[10]	15	15	-	30	81%	24	16	20	-	36	6	12
Ревматология[10]	-	15	-	15	51%	8	-	10	-	10	-5	2
Хирургични легла	**35**	**70**	**-**	**105**	**62%**	**66**	**12**	**73**	**-**	**85**	**-20**	**19**
Гръдна хирургия[12]	N/A	-	-	-	N/A	-	N/A	-		-	-	-
Детска хирургия[12]	-	-	-	-	N/A	-	-	-	-	-	-	-
Кардиохирургия	N/A	N/A	-	-	N/A	-	N/A	N/A	-	-	-	-
Лицево-челюстна хирургия[12]	N/A	-	-	-	N/A	-	N/A	-	-	-	-	-
Неврохирургия[12]	N/A	-	-	-	N/A	-	N/A	-	-	-	-	-
Ортопедия и травматология[12]	4	15	-	19	80%	15	-	19	-	19	0	4
Очни болести	-	8	-	8	44%	3	-	5	-	5	-3	2
Пластично-възстановителна хирургия[12]	N/A	-	-	-	N/A	-	N/A		-	-	-	-
Съдова хирургия[12]	N/A	-	-	-	N/A	-	N/A		-	-	-	-
Урология[12]	-	12	-	12	55%	7	3	6	-	9	-3	2
Ушно-носно-гърлени болести	5	10	-	15	56%	8	3	6	-	9	-6	1
Хирургия[12]	26	25	-	51	63%	32	6	37	-	43	-8	11
Педиатрични легла	**28**	**35**	**-**	**63**	**50%**	**32**	**29**	**15**	**-**	**44**	**-19**	**12**

ОБЛАСТ СМОЛЯН												
Медицински дейности по видове	**НАСТОЯЩО СЪСТОЯНИЕ**						**КОНКРЕТНИ ПОТРЕБНОСТИ**					**Разлика с фактически използваните легла[6]**
	Брой разкрити легла в структури по нива на компетентност[1]				**Използ-ваемост (%)[2]**	**Фактически използвани легла[3]**	**Брой легла за медицински дейности по нива на компетентност[4]**				**Излишък (-) /недостиг (+) на разкрити легла[5]**	
	I	**II**	**III**	**Общо**			**I[7]**	**II[8]**	**P[9]**	**Общо**		
Неонатология[13]	3	12	-	15	48%	7	7	3	-	10	-5	3
Педиатрия[14], в т.ч.:	25	23	-	48	51%	24	22	12	-	34	-14	10
Детска гастроентерология[14,15]	N/A	N/A	-	-	N/A	-	N/A	N/A	-	-	-	-
Детска ендокринология и болести на обмяната[14,15]	N/A	N/A	-	-	N/A	-	N/A	N/A	-	-	-	-
Детска кардиология[14,15]	N/A	N/A	-	-	N/A	-	N/A	N/A	-	-	-	-
Детска клинична хематология и онкология[14,15]	N/A	N/A	-	-	N/A	-	N/A	N/A	-	-	-	-
Детска неврология[14,15]	N/A	N/A	-	-	N/A	-	N/A	N/A	-	-	-	-
Детска нефрология и хемодиализа[14,15]	N/A	N/A	-	-	N/A	-	N/A	N/A	-	-	-	-
Детска пневмология и фтизиатрия[14,15]	N/A	N/A	-	-	N/A	-	N/A	N/A	-	-	-	-
Детска ревматология[14,15]	N/A	N/A	-	-	N/A	-	N/A	N/A	-	-	-	-
Акушеро-гинекологични легла[16]	**23**	**28**	**-**	**51**	**60%**	**31**	**27**	**17**	**-**	**44**	**-7**	**13**

4.2. Болнични легла за дългосрочни грижи

ОБЛАСТ СМОЛЯН												
Медицински дейности по видове	**НАСТОЯЩО СЪСТОЯНИЕ**						**КОНКРЕТНИ ПОТРЕБНОСТИ**					**Разлика с фактически използваните легла[6]**
	Брой разкрити легла в структури по нива на компетентност[1]				**Използ-ваемост (%)[2]**	**Фактически използвани легла[3]**	**Брой легла за медицински дейности по нива на компетентност[4]**				**Излишък (-) /недостиг (+) на разкрити легла[5]**	
	I	**II**	**III**	**Общо**			**I[7]**	**II[8]**	**P[9]**	**Общо**		
За продължително лечение	41			41	0%	-	67			67	26	67
За палиативни грижи				-	N/A	-	20			20	20	20

4.3. Болнични легла за рехабилитация

ОБЛАСТ СМОЛЯН												
Медицински дейности по Физикална и рехабилитационна медицина	**НАСТОЯЩО СЪСТОЯНИЕ**						**КОНКРЕТНИ ПОТРЕБНОСТИ**					**Разлика с фактически използваните легла[6]**
	Брой разкрити легла в структури по нива на компетентност[1]				**Използ-ваемост (%)[2]**	**Фактически използвани легла[3]**	**Брой легла за медицински дейности по нива на компетентност[4]**				**Излишък (-) /недостиг (+) на разкрити легла[5]**	
	I	**II**	**III**	**Общо**			**I[7]**	**II[8, 23]**	**P[9]**	**Общо**		
Физикална и рехабилитационна медицина[17], в т. ч.:	5	432	-	437	54%	238	437			437	0	199
за медицински дейности по физикална и рехабилитационна медицина в обхвата на задължителното здравно осигуряване[18]	-	-	-	-	N/A	-	-	10	197	207	207	207

4.4. Психиатрични болнични легла

ОБЛАСТ СМОЛЯН												
Медицински дейности по Психиатрия[19]	**НАСТОЯЩО СЪСТОЯНИЕ**						**КОНКРЕТНИ ПОТРЕБНОСТИ**					
	Брой разкрити легла в структури по нива на компетентност[1]				**Използ-ваемост (%)[2]**	**Фактически използвани легла[3]**	**Брой легла за медицински дейности по нива на компетентност[4]**				**Излишък (-) /недостиг (+) на разкрити легла[5]**	**Разлика с фактически използваните легла[6]**
	I	**II**	**III**	**Общо**			**I[7]**	**II[8]**	**P[9]**	**Общо**		
Психиатрия, в т.ч.:	40	-	-	40	96%	39	-	-	52	52	12	13
Детска психиатрия	-	-	-	-	N/A	-	-	-	-	-	-	-

4.5. Други медицински дейности

ОБЛАСТ СМОЛЯН					
БРОЙ СТРУКТУРИ ПО СПЕШНА МЕДИЦИНА[20]		**БРОЙ СТРУКТУРИ ПО ОБЩА И КЛИНИЧНА ПАТОЛОГИЯ[21]**		**БРОЙ СТРУКТУРИ ПО СЪДЕБНА МЕДИЦИНА[22]**	
Настоящо състояние	**Конкретни потребности**	**Настоящо състояние**	**Конкретни потребности**	**Настоящо състояние**	**Конкретни потребности**
1	1	1	1	1	1

Забележки:

[1] Легла за болнично лечение и медицински дейности в структури, съгласно Правилника за устройството, дейността и вътрешния ред на лечебното заведение и посочени в Областните здравни карти.

[2] Изчислена на база разкрити към 31.12.2017 г. болнични легла (по данни на РЗИ) за брой преминали болни и брой отчетени леглодни.

[3] Болнични легла, които са заети 365 дни в годината. (По данни на РЗИ за брой преминали болни и брой отчетени леглодни).

[4] Легла за болнично лечение и медицински дейности, изискващи минимум посоченото ниво на компетентност, осъществявани в структури с ниво на компетентност в съответствие с утвърдените медицински стандарти.

[5] Разлика между общият брой на разкритите легла и определените конкретни потребности от общ брой легла за изпълнение на медицински дейности.

[6] Разлика между определените конкретни потребности от общ брой легла за изпълнение на медицински дейности и общият брой на фактически използваните легла.

[7] Легла за болнично лечение и медицински дейности, изискващи минимум I ниво на компетентност (включват легла в структури от I, II или III ниво на компетентност) в съответствие с утвърдените медицински стандарти

[8] Легла за болнично лечение и медицински дейности, изискващи минимум II ниво на компетентност (включват легла в структури от II или III ниво на компетентност) в съответствие с утвърдените медицински стандарти, както и легла в структури от I ниво на компетентност, в които е допустимо осъществяване на дейност от II ниво на компетентност в условия на спешност.

[9] Легла за болнично лечение и медицински дейности, които се планират на регионално ниво (включват легла в структури с ниво на компетентност, съгласно Приложение № 33), както и легла в структури от I или II ниво на компетентност, в които е допустимо осъществяване на дейност от по-високо ниво на компетентност с регионално значение в условия на спешност.

[10] Легла за болнично лечение и медицински дейности, разкрити в структури по вътрешни болести, за които в Правилника за устройството, дейността и вътрешния ред на лечебното заведение не е посочен вида на осъществяваната медицинска дейност. Потребностите от медицински дейности, осъществявани на легла по вътрешни болести – непрофилирани са планирани в рамките на леглата за медицински дейности по посочените медицински специалности и могат да се осъществяват в структури по медицинската специалност „Вътрешни болести" или в структури по съответната медицинска специалност, в съответствие с утвърдените медицински стандарти.

[11] Легла за болнично лечение и медицински дейности в обхвата на посочените медицински специалности само за нуждите на лечение с непрекъснат болничен престой над 24 часа (1 леглоден).

[12] Легла за болнично лечение и медицински дейности в обхвата на посочените медицински специалности, осъществявани в структури с хирургични легла по съответната или друга медицинска специалност с ниво на компетентност в съответствие с утвърдените медицински стандарти.

[13] Легла за болнично лечение и медицински дейности в обхвата на медицинската специалност „Неонатология", осъществявани в структури по медицинските специалности „Неонатология" или „Акушерство и гинекология" с ниво на компетентност в съответствие с утвърдените медицински стандарти.

[14] Легла за болнично лечение и медицински дейности в обхвата на медицинската специалност „Педиатрия" или останалите посочени медицински специалности, осъществявани в структури с ниво на компетентност в съответствие с утвърдения медицински стандарт „Педиатрия".

[15] Потребностите от легла за болнично лечение и медицински дейности в обхвата на посочените медицински специалности са планирани в рамките на леглата по медицинската специалност „Педиатрия" от I, II или III ниво на компетентност в съответствие с утвърдения медицински стандарт „Педиатрия", в т.ч. конкретните потребности от легла за болнично лечение и медицински дейности, които се планират на регионално ниво съгласно Приложение № 33.

[16] Легла за болнично лечение и медицински дейности в обхвата на медицинската специалност „Акушерство и гинекология", осъществявани в структури по медицинската специалност „Акушерство и гинекология", в рамките на които могат да се изпълняват конкретни медицински дейности в обхвата на специалността – гинекология, патологична бременност, акушерство, репродуктивна медицина и др.

[17] Легла за болнично лечение и медицински дейности в обхвата на медицинската специалност „Физикална и рехабилитационна медицина", осъществявани в структури от I, II или III ниво на компетентност в съответствие с утвърдения медицински стандарт „Физикална и рехабилитационна медицина".

[18] Легла за болнично лечение и медицински дейности в обхвата на медицинската специалност „Физикална и рехабилитационна медицина", осъществявани в структури от II или III ниво на компетентност в съответствие с утвърдения медицински стандарт „Физикална и рехабилитационна медицина", необходими за осигуряване на медицински дейности по физикална и рехабилитационна медицина в обхвата на задължителното здравно осигуряване.

[19] Потребностите от легла за болнично лечение и медицински дейности в обхвата на медицинската специалност „Детска психиатрия" са планирани в рамките на леглата по медицинската специалност „Психиатрия" с ниво на компетентност в съответствие с утвърдения медицински стандарт „Психиатрия", в т.ч. конкретните потребности от легла за болнично лечение и медицински дейности, които се планират на регионално ниво съгласно Приложение № 33.

[20] Брой структури за медицински дейности в обхвата на медицинската специалност „Спешна медицина" от съответното ниво на компетентност, съгласно утвърдения медицински стандарт.

[21] Брой структури за медицински дейности в обхвата на медицинската специалност „Обща и клинична патология", съгласно утвърдения медицински стандарт, осъществявани в лечебни заведения за болнична помощ, които задължително разполагат с възможност за извършване на патоанатомични аутопсии съгласно медицински стандарт „Обща и клинична патология".

[22] Брой структури за медицински дейности в обхвата на медицинската специалност „Съдебна медицина", съгласно утвърдения медицински стандарт.

[23] Легла за болнично лечение и медицински дейности в обхвата на медицинската специалност „Физикална и рехабилитационна медицина", осъществявани в структури в болнични лечебни заведения за активно лечение, изискващи най-малко II ниво на компетентност, съгласно утвърдения медицински стандарт.

5. Област Хасково

5.1. Болнични легла за активно лечение

ОБЛАСТ ХАСКОВО												
Медицински дейности по видове	**НАСТОЯЩО СЪСТОЯНИЕ**						**КОНКРЕТНИ ПОТРЕБНОСТИ**					
	Брой разкрити легла в структури по нива на компетентност[1]				**Използ-ваемост (%)[2]**	**Фактически използвани легла[3]**	**Брой легла за медицински дейности по нива на компетентност[4]**				**Излишък (-) /недостиг (+) на разкрити легла[5]**	**Разлика с фактически използваните легла[6]**
	I	**II**	**III**	**Общо**			**I[7]**	**II[8]**	**P[9]**	**Общо**		
ОБЩО ЛЕГЛА ЗА АКТИВНО ЛЕЧЕНИЕ	**159**	**648**	**55**	**862**	**70%**	**603**	**366**	**369**	**98**	**833**	**-29**	**230**
Интензивни легла		**18**	**18**	**36**	**51%**	**18**	**N/A**	**25**	**11**	**36**	**0**	**18**
Анестезиология и интензивно лечение		18	18	36	51%	18	N/A	25	11	36	0	18
Терапевтични легла	**108**	**297**	**37**	**442**	**69%**	**307**	**213**	**145**	**73**	**431**	**-11**	**124**
Вътрешни Болести – Непрофилирани[10]	10	24	-	34	30%	10	-	-	-	0	-34	-10
Гастроентерология[10]	-	26	-	26	79%	21	-	34	-	34	8	13
Ендокринология и болести на обмяната[10]	10	15	-	25	61%	15	21	2	-	23	-2	8
Инфекциозни болести	-	25	-	25	69%	17	23	2	-	25	0	8
Кардиология[10]	44	-	37	81	71%	57	65	9	12	86	5	29
Клинична алергология[10]	N/A	N/A	-	-	N/A	0	N/A	N/A	-	0	0	0
Клинична имунология[10]	N/A	N/A	-	-	N/A	0	N/A	N/A	-	0	0	0
Клинична токсикология[10]	N/A	-	-	-	N/A	0	N/A	-	-	0	0	0
Клинична хематология[10]	2	-	-	2	34%	1	3	1	-	4	2	3
Кожни и венерически болести	-	-	-	-	N/A	0	-	-	-	0	0	0
Лъчелечение[11]	N/A	20	-	20	93%	19	N/A	-	20	20	0	1
Медицинска онкология[11]	N/A	40	-	40	22%	9	N/A	-	30	30	-10	21
Нуклеарна медицина[11]	N/A	-	-	-	N/A	0	N/A	-	-	0	0	0
Нервни болести	-	95	-	95	84%	80	55	43	-	98	3	18
Нефрология[10]	-	3	-	3	143%	4	6	4	-	10	7	6
Пневмология и фтизиатрия[10]	42	49	-	91	81%	74	40	48	11	99	8	25
Ревматология[10]	-	-	-	-	N/A	0	-	2	-	2	2	2
Хирургични легла	**-**	**175**	**-**	**175**	**70%**	**123**	**22**	**124**	**14**	**160**	**-15**	**37**
Гръдна хирургия[12]	N/A	-	-	-	N/A	0	N/A	-	-	0	0	0
Детска хирургия[12]	-	5	-	5	66%	3	-	-	4	4	-1	1
Кардиохирургия	N/A	N/A	-	-	N/A	0	N/A	N/A	-	0	0	0
Лицево-челюстна хирургия[12]	N/A	-	-	-	N/A	0	N/A	-	-	0	0	0
Неврохирургия[12]	N/A	10	-	10	77%	8	N/A	-	10	10	0	2
Ортопедия и травматология[12]	-	20	-	20	72%	14	-	19	-	19	-1	5
Очни болести	-	21	-	21	41%	9	-	11	-	11	-10	2
Пластично-възстановителна хирургия[12]	N/A	-	-	-	N/A	0	N/A	-	-	0	0	0
Съдова хирургия[12]	N/A	-	-	-	N/A	0	N/A	-	-	0	0	0
Урология[12]	-	12	-	12	112%	13	5	10	-	15	3	2
Ушно-носно-гърлени болести	-	21	-	21	69%	15	6	13	-	19	-2	4
Хирургия[12]	-	86	-	86	71%	61	11	71	-	82	-4	21
Педиатрични легла	**10**	**109**	**-**	**119**	**81%**	**96**	**83**	**45**	**0**	**128**	**9**	**32**

ОБЛАСТ ХАСКОВО												
Медицински дейности по видове	**НАСТОЯЩО СЪСТОЯНИЕ**						**КОНКРЕТНИ ПОТРЕБНОСТИ**					
	Брой разкрити легла в структури по нива на компетентност[1]				**Използ-ваемост (%)[2]**	**Фактически използвани легла[3]**	**Брой легла за медицински дейности по нива на компетентност[4]**				**Излишък (-) /недостиг (+) на разкрити легла[5]**	**Разлика с фактически използваните легла[6]**
	I	**II**	**III**	**Общо**			**I[7]**	**II[8]**	**P[9]**	**Общо**		
Неонатология[13]	10	20	-	30	71%	21	19	9	-	28	-2	7
Педиатрия[14], в т.ч.:	-	89	-	89	84%	75	64	36	-	100	11	25
Детска гастроентерология[14,15]	N/A	N/A	-	-	N/A	0	N/A	N/A	-	0	0	0
Детска ендокринология и болести на обмяната[14,15]	N/A	N/A	-	-	N/A	0	N/A	N/A	-	0	0	0
Детска кардиология[14,15]	N/A	N/A	-	-	N/A	0	N/A	N/A	-	0	0	0
Детска клинична хематология и онкология[14,15]	N/A	N/A	-	-	N/A	0	N/A	N/A	-	0	0	0
Детска неврология[14,15]	N/A	N/A	-	-	N/A	0	N/A	N/A	-	0	0	0
Детска нефрология и хемодиализа[14,15]	N/A	N/A	-	-	N/A	0	N/A	N/A	-	0	0	0
Детска пневмология и фтизиатрия[14,15]	N/A	N/A	-	-	N/A	0	N/A	N/A	-	0	0	0
Детска ревматология[14,15]	N/A	N/A	-	-	N/A	0	N/A	N/A	-	0	0	0
Акушеро-гинекологични легла[16]	**41**	**49**	**-**	**90**	**65%**	**59**	**48**	**30**		**78**	**-12**	**19**

5.2. Болнични легла за дългосрочни грижи

ОБЛАСТ ХАСКОВО												
Медицински дейности по видове	**НАСТОЯЩО СЪСТОЯНИЕ**						**КОНКРЕТНИ ПОТРЕБНОСТИ**					
	Брой разкрити легла в структури по нива на компетентност[1]				**Използ-ваемост (%)[2]**	**Фактически използвани легла[3]**	**Брой легла за медицински дейности по нива на компетентност[4]**				**Излишък (-) /недостиг (+) на разкрити легла[5]**	**Разлика с фактически използваните легла[6]**
	I	**II**	**III**	**Общо**			**I[7]**	**II[8]**	**P[9]**	**Общо**		
За продължително лечение	40			40	1%	0	142			142	102	142
За палиативни грижи	5			5	3%	0	29			29	24	29

5.3. Болнични легла за рехабилитация

ОБЛАСТ ХАСКОВО												
Медицински дейности по Физикална и рехабилитационна медицина	**НАСТОЯЩО СЪСТОЯНИЕ**						**КОНКРЕТНИ ПОТРЕБНОСТИ**					
	Брой разкрити легла в структури по нива на компетентност[1]				**Използ-ваемост (%)[2]**	**Фактически използвани легла[3]**	**Брой легла за медицински дейности по нива на компетентност[4]**				**Излишък (-) /недостиг (+) на разкрити легла[5]**	**Разлика с фактически използваните легла[6]**
	I	**II**	**III**	**Общо**			**I[7]**	**II[8, 23]**	**P[9]**	**Общо**		
Физикална и рехабилитационна медицина[17], в т. ч.:	40	76	-	116	53%	62	122			122	6	60
за медицински дейности по физикална и рехабилитационна медицина в обхвата на задължителното здравно осигуряване[18]	-	-	-	-	N/A	-	-	46	24	70	70	70

5.4. Психиатрични болнични легла

ОБЛАСТ ХАСКОВО												
Медицински дейности по Психиатрия[19]	**НАСТОЯЩО СЪСТОЯНИЕ**						**КОНКРЕТНИ ПОТРЕБНОСТИ**					
	Брой разкрити легла в структури по нива на компетентност[1]				**Използ-ваемост (%)[2]**	**Фактически използвани легла[3]**	**Брой легла за медицински дейности по нива на компетентност[4]**				**Излишък (-) /недостиг (+) на разкрити легла[5]**	**Разлика с фактически използваните легла[6]**
	I	**II**	**III**	**Общо**			**I[7]**	**II[8]**	**P[9]**	**Общо**		
Психиатрия, в т.ч.:	80	-	-	80	81%	65	-	-	80	80	0	15
Детска психиатрия	-	-	-	-	N/A	-	-	-		0	0	0

5.5. Други медицински дейности

ОБЛАСТ ХАСКОВО					
БРОЙ СТРУКТУРИ ПО СПЕШНА МЕДИЦИНА[20]		**БРОЙ СТРУКТУРИ ПО ОБЩА И КЛИНИЧНА ПАТОЛОГИЯ[21]**		**БРОЙ СТРУКТУРИ ПО СЪДЕБНА МЕДИЦИНА[22]**	
Настоящо състояние	**Конкретни потребности**	**Настоящо състояние**	**Конкретни потребности**	**Настоящо състояние**	**Конкретни потребности**
6	1	5	1	1	1

Забележки:

[1] Легла за болнично лечение и медицински дейности в структури, съгласно Правилника за устройството, дейността и вътрешния ред на лечебното заведение и посочени в Областните здравни карти.

[2] Изчислена на база разкрити към 31.12.2017 г. болнични легла (по данни на РЗИ) за брой преминали болни и брой отчетени леглодни.

[3] Болнични легла, които са заети 365 дни в годината. (По данни на РЗИ за брой преминали болни и брой отчетени леглодни).

[4] Легла за болнично лечение и медицински дейности, изискващи минимум посоченото ниво на компетентност, осъществявани в структури с ниво на компетентност в съответствие с утвърдените медицински стандарти.

[5] Разлика между общият брой на разкритите легла и определените конкретни потребности от общ брой легла за изпълнение на медицински дейности.

[6] Разлика между определените конкретни потребности от общ брой легла за изпълнение на медицински дейности и общият брой на фактически използваните легла.

[7] Легла за болнично лечение и медицински дейности, изискващи минимум I ниво на компетентност (включват легла в структури от I, II или III ниво на компетентност) в съответствие с утвърдените медицински стандарти

[8] Легла за болнично лечение и медицински дейности, изискващи минимум II ниво на компетентност (включват легла в структури от II или III ниво на компетентност) в съответствие с утвърдените медицински стандарти, както и легла в структури от I ниво на компетентност, в които е допустимо осъществяване на дейност от II ниво на компетентност в условия на спешност.

[9] Легла за болнично лечение и медицински дейности, които се планират на регионално ниво (включват легла в структури с ниво на компетентност, съгласно Приложение № 33), както и легла в структури от I или II ниво на компетентност, в които е допустимо осъществяване на дейност от по-високо ниво на компетентност с регионално значение в условия на спешност.

[10] Легла за болнично лечение и медицински дейности, разкрити в структури по вътрешни болести, за които в Правилника за устройството, дейността и вътрешния ред на лечебното заведение не е посочен вида на осъществяваната медицинска дейност. Потребностите от медицински дейности, осъществявани на легла по вътрешни болести – непрофилирани са планирани в рамките на леглата за медицински дейности по посочените медицински специалности и могат да се осъществяват в структури по медицинската специалност „Вътрешни болести" или в структури по съответната медицинска специалност, в съответствие с утвърдените медицински стандарти.

[11] Легла за болнично лечение и медицински дейности в обхвата на посочените медицински специалности само за нуждите на лечение с непрекъснат болничен престой над 24 часа (1 леглоден).

[12] Легла за болнично лечение и медицински дейности в обхвата на посочените медицински специалности, осъществявани в структури с хирургични легла по съответната или друга медицинска специалност с ниво на компетентност в съответствие с утвърдените медицински стандарти.

[13] Легла за болнично лечение и медицински дейности в обхвата на медицинската специалност „Неонатология", осъществявани в структури по медицинските специалности „Неонатология" или „Акушерство и гинекология" с ниво на компетентност в съответствие с утвърдените медицински стандарти.

[14] Легла за болнично лечение и медицински дейности в обхвата на медицинската специалност „Педиатрия" или останалите посочени медицински специалности, осъществявани в структури с ниво на компетентност в съответствие с утвърдения медицински стандарт „Педиатрия".

[15] Потребностите от легла за болнично лечение и медицински дейности в обхвата на посочените медицински специалности са планирани в рамките на леглата по медицинската специалност „Педиатрия" от I, II или III ниво на компетентност в съответствие с утвърдения медицински стандарт „Педиатрия", в т.ч. конкретните потребности от легла за болнично лечение и медицински дейности, които се планират на регионално ниво съгласно Приложение № 33.

[16] Легла за болнично лечение и медицински дейности в обхвата на медицинската специалност „Акушерство и гинекология", осъществявани в структури по медицинската специалност „Акушерство и гинекология", в рамките на които могат да се изпълняват конкретни медицински дейности в обхвата на специалността – гинекология, патологична бременност, акушерство, репродуктивна медицина и др.

[17] Легла за болнично лечение и медицински дейности в обхвата на медицинската специалност „Физикална и рехабилитационна медицина", осъществявани в структури от I, II или III ниво на компетентност в съответствие с утвърдения медицински стандарт „Физикална и рехабилитационна медицина".

[18] Легла за болнично лечение и медицински дейности в обхвата на медицинската специалност „Физикална и рехабилитационна медицина", осъществявани в структури от II или III ниво на компетентност в съответствие с утвърдения медицински стандарт „Физикална и рехабилитационна медицина", необходими за осигуряване на медицински дейности по физикална и рехабилитационна медицина в обхвата на задължителното здравно осигуряване.

[19] Потребностите от легла за болнично лечение и медицински дейности в обхвата на медицинската специалност „Детска психиатрия" са планирани в рамките на леглата по медицинската специалност „Психиатрия" с ниво на компетентност в съответствие с утвърдения медицински стандарт „Психиатрия", в т.ч. конкретните потребности от легла за болнично лечение и медицински дейности, които се планират на регионално ниво съгласно Приложение № 33.

[20] Брой структури за медицински дейности в обхвата на медицинската специалност „Спешна медицина" от съответното ниво на компетентност, съгласно утвърдения медицински стандарт.

[21] Брой структури за медицински дейности в обхвата на медицинската специалност „Обща и клинична патология", съгласно утвърдения медицински стандарт, осъществявани в лечебни заведения за болнична помощ, които задължително разполагат с възможност за извършване на патоанатомични аутопсии съгласно медицински стандарт „Обща и клинична патология".

[22] Брой структури за медицински дейности в обхвата на медицинската специалност „Съдебна медицина", съгласно утвърдения медицински стандарт.

[23] Легла за болнично лечение и медицински дейности в обхвата на медицинската специалност „Физикална и рехабилитационна медицина", осъществявани в структури в болнични лечебни заведения за активно лечение, изискващи най-малко II ниво на компетентност, съгласно утвърдения медицински стандарт.

6. Общо за Южен централен район (NUTS 2)

6.1. Болнични легла за активно лечение

ЮЖЕН ЦЕНТРАЛЕН РАЙОН (NUTS 2)												
Медицински дейности по видове	**НАСТОЯЩО СЪСТОЯНИЕ**						**КОНКРЕТНИ ПОТРЕБНОСТИ**					
	Брой разкрити легла в структури по нива на компетентност[1]				**Използ-ваемост (%)[2]**	**Фактически използвани легла[3]**	**Брой легла за медицински дейности по нива на компетентност[4]**				**Излишък (-) /недостиг (+) на разкрити легла[5]**	**Разлика с фактически използваните легла[6]**
	I	**II**	**III**	**Общо**			**I[7]**	**II[8]**	**P[9]**	**Общо**		
ОБЩО ЛЕГЛА ЗА АКТИВНО ЛЕЧЕНИЕ	**1184**	**4135**	**3745**	**9064**	**65%**	**5933**	**2712**	**3301**	**1467**	**7480**	**-1584**	**1547**
Интензивни легла	**-**	**172**	**160**	**332**	**48%**	**158**	**N/A**	**237**	**86**	**323**	**-9**	**165**
Анестезиология и интензивно лечение	-	172	160	332	48%	158	N/A	237	86	323	-9	165
Терапевтични легла	**753**	**1890**	**1573**	**4216**	**69%**	**2896**	**1612**	**1267**	**807**	**3686**	**-530**	**790**
Вътрешни Болести – Непрофилирани[10]	50	103	-	153	39%	60	0	0	0	0	-153	-60
Гастроентерология[10]	23	243	157	423	69%	293	0	361	5	366	-57	73
Ендокринология и болести на обмяната[10]	90	121	142	353	63%	223	209	19	32	260	-93	37
Инфекциозни болести	-	93	76	169	62%	105	124	12	8	144	-25	39
Кардиология[10]	246	119	456	821	68%	556	530	62	147	739	-82	183
Клинична алергология[10]	N/A	N/A	-	-	N/A	0	N/A	N/A	6	6	6	6
Клинична имунология[10]	N/A	N/A	-	-	N/A	0	N/A	N/A	1	1	1	1
Клинична токсикология[10]	N/A	-	12	12	44%	5	N/A	0	12	12	0	7
Клинична хематология[10]	34	21	69	124	72%	90	60	4	63	127	3	37
Кожни и венерически болести	-	28	20	48	85%	41	0	41	5	46	-2	5
Лъчелечение[11]	N/A	33	80	113	98%	110	N/A	0	113	113	0	3
Медицинска онкология[11]	N/A	271	62	333	57%	189	N/A	0	263	263	-70	74
Нуклеарна медицина[11]	N/A	-	-	-	N/A	0	N/A	0	4	4	4	4
Нервни болести	78	500	187	765	80%	610	377	337	8	722	-43	112
Нефрология[10]	40	50	109	199	70%	139	93	31	59	183	-16	44
Пневмология и фтизиатрия[10]	192	177	76	445	73%	323	219	218	72	509	64	186
Ревматология[10]	-	131	127	258	58%	150	0	182	9	191	-67	41
Хирургични легла	**84**	**1012**	**1474**	**2570**	**66%**	**1691**	**195**	**1258**	**512**	**1965**	**-605**	**274**
Гръдна хирургия[12]	N/A	9	43	52	73%	38	N/A	0	51	51	-1	13
Детска хирургия[12]	-	7	28	35	58%	20	0	0	27	27	-8	7
Кардиохирургия	N/A	N/A	29	29	93%	27	N/A	N/A	29	29	0	2
Лицево-челюстна хирургия[12]	N/A	17	24	41	77%	31	N/A	15	19	34	-7	3
Неврохирургия[12]	N/A	32	65	97	60%	58	N/A	0	75	75	-22	17
Ортопедия и травматология[12]	4	132	342	478	68%	326	0	233	147	380	-98	54
Очни болести	-	64	111	175	42%	73	0	78	7	85	-90	12
Пластично-възстановителна хирургия[12]	N/A	12	28	40	57%	23	N/A	0	23	23	-17	0
Съдова хирургия[12]	N/A	1	94	95	71%	67	N/A	49	35	84	-11	17
Урология[12]	-	168	176	344	67%	231	71	161	9	241	-103	10
Ушно-носно-гърлени болести	15	86	123	224	63%	142	25	114	23	162	-62	20
Хирургия[12]	65	484	411	960	68%	655	99	608	67	774	-186	119
Педиатрични легла	**213**	**623**	**300**	**1136**	**65%**	**742**	**547**	**312**	**48**	**907**	**-229**	**165**

ЮЖЕН ЦЕНТРАЛЕН РАЙОН (NUTS 2)												
Медицински дейности по видове	**НАСТОЯЩО СЪСТОЯНИЕ**						**КОНКРЕТНИ ПОТРЕБНОСТИ**					**Разлика с фактически използваните легла[6]**
	Брой разкрити легла в структури по нива на компетентност[1]				**Използ-ваемост (%)[2]**	**Фактически използвани легла[3]**	**Брой легла за медицински дейности по нива на компетентност[4]**				**Излишък (-) /недостиг (+) на разкрити легла[5]**	
	I	**II**	**III**	**Общо**			**I[7]**	**II[8]**	**P[9]**	**Общо**		
Неонатология[13]	129	79	121	329	57%	188	143	70	12	225	-104	37
Педиатрия[14], в т.ч.:	84	544	179	807	65%	523	404	242	36	682	-125	159
Детска гастроентерология[14,15]	N/A	N/A	-	-	N/A	0	N/A	N/A	2	2	2	2
Детска ендокринология и болести на обмяната[14,15]	N/A	N/A	-	-	N/A	0	N/A	N/A	2	2	2	2
Детска кардиология[14,15]	N/A	N/A	-	-	N/A	0	N/A	N/A	4	4	4	4
Детска клинична хематология и онкология[14,15]	N/A	N/A	-	-	N/A	0	N/A	N/A	6	6	6	6
Детска неврология[14,15]	N/A	N/A	-	-	N/A	0	N/A	N/A	4	4	4	4
Детска нефрология и хемодиализа[14,15]	N/A	N/A	-	-	N/A	0	N/A	N/A	2	2	2	2
Детска пневмология и фтизиатрия[14,15]	N/A	N/A	-	-	N/A	0	N/A	N/A	10	10	10	10
Детска ревматология[14,15]	N/A	N/A	-	-	N/A	0	N/A	N/A	2	2	2	2
Акушеро-гинекологични легла[16]	**134**	**438**	**238**	**810**	**55%**	**446**	**358**	**227**	**14**	**599**	**-211**	**153**

6.2. Болнични легла за дългосрочни грижи

ЮЖЕН ЦЕНТРАЛЕН РАЙОН (NUTS 2)												
Медицински дейности по видове	**НАСТОЯЩО СЪСТОЯНИЕ**						**КОНКРЕТНИ ПОТРЕБНОСТИ**					**Разлика с фактически използваните легла[6]**
	Брой разкрити легла в структури по нива на компетентност[1]				**Използ-ваемост (%)[2]**	**Фактически използвани легла[3]**	**Брой легла за медицински дейности по нива на компетентност[4]**				**Излишък (-) /недостиг (+) на разкрити легла[5]**	
	I	**II**	**III**	**Общо**			**I[7]**	**II[8]**	**P[9]**	**Общо**		
За продължително лечение	664			664	45%	297	1024			1024	360	727
За палиативни грижи	16			16	1%	0	301			301	285	301

6.3. Болнични легла за рехабилитация

ЮЖЕН ЦЕНТРАЛЕН РАЙОН (NUTS 2)												
Медицински дейности по Физикална и рехабилитационна медицина	**НАСТОЯЩО СЪСТОЯНИЕ**						**КОНКРЕТНИ ПОТРЕБНОСТИ**					**Разлика с фактически използваните легла[6]**
	Брой разкрити легла в структури по нива на компетентност[1]				**Използ-ваемост (%)[2]**	**Фактически използвани легла[3]**	**Брой легла за медицински дейности по нива на компетентност[4]**				**Излишък (-) /недостиг (+) на разкрити легла[5]**	
	I	**II**	**III**	**Общо**			**I[7]**	**II[8, 23]**	**P[9]**	**Общо**		
Физикална и рехабилитационна медицина[17], в т. ч.:	93	1372	821	2286	67%	1529	1501			1501	-785	-28
за медицински дейности по физикална и рехабилитационна медицина в обхвата на задължителното здравно осигуряване[18]	-	-	-	-	N/A	**-**	0	201	926	1127	1127	1127

6.4. Психиатрични болнични легла

ЮЖЕН ЦЕНТРАЛЕН РАЙОН (NUTS 2)												
Медицински дейности по Психиатрия[19]	**НАСТОЯЩО СЪСТОЯНИЕ**						**КОНКРЕТНИ ПОТРЕБНОСТИ**					
	Брой разкрити легла в структури по нива на компетентност[1]				**Използ-ваемост (%)[2]**	**Фактически използвани легла[3]**	**Брой легла за медицински дейности по нива на компетентност[4]**				**Излишък (-) /недостиг (+) на разкрити легла[5]**	**Разлика с фактически използваните легла[6]**
	I	**II**	**III**	**Общо**			**I[7]**	**II[8]**	**P[9]**	**Общо**		
Психиатрия, в т.ч.:	390	100	279	769	82%	634	0	0	781	781	12	147
Детска психиатрия	-	-	-	-	N/A	0	0	0	30	30	30	30

6.5. Други медицински дейности

ЮЖЕН ЦЕНТРАЛЕН РАЙОН (NUTS 2)					
БРОЙ СТРУКТУРИ ПО СПЕШНА МЕДИЦИНА[20]		**БРОЙ СТРУКТУРИ ПО ОБЩА И КЛИНИЧНА ПАТОЛОГИЯ[21]**		**БРОЙ СТРУКТУРИ ПО СЪДЕБНА МЕДИЦИНА[22]**	
Настоящо състояние	**Конкретни потребности**	**Настоящо състояние**	**Конкретни потребности**	**Настоящо състояние**	**Конкретни потребности**
19	6	30	5	7	5

Забележки:

[1] Легла за болнично лечение и медицински дейности в структури, съгласно Правилника за устройството, дейността и вътрешния ред на лечебното заведение и посочени в Областните здравни карти.

[2] Изчислена на база разкрити към 31.12.2017 г. болнични легла (по данни на РЗИ) за брой преминали болни и брой отчетени леглодни.

[3] Болнични легла, които са заети 365 дни в годината. (По данни на РЗИ за брой преминали болни и брой отчетени леглодни).

[4] Легла за болнично лечение и медицински дейности, изискващи минимум посоченото ниво на компетентност, осъществявани в структури с ниво на компетентност в съответствие с утвърдените медицински стандарти.

[5] Разлика между общият брой на разкритите легла и определените конкретни потребности от общ брой легла за изпълнение на медицински дейности.

[6] Разлика между определените конкретни потребности от общ брой легла за изпълнение на медицински дейности и общият брой на фактически използваните легла.

[7] Легла за болнично лечение и медицински дейности, изискващи минимум I ниво на компетентност (включват легла в структури от I, II или III ниво на компетентност) в съответствие с утвърдените медицински стандарти

[8] Легла за болнично лечение и медицински дейности, изискващи минимум II ниво на компетентност (включват легла в структури от II или III ниво на компетентност) в съответствие с утвърдените медицински стандарти, както и легла в структури от I ниво на компетентност, в които е допустимо осъществяване на дейност от II ниво на компетентност в условия на спешност.

[9] Легла за болнично лечение и медицински дейности, които се планират на регионално ниво (включват легла в структури с ниво на компетентност, съгласно Приложение № 33), както и легла в структури от I или II ниво на компетентност, в които е допустимо осъществяване на дейност от по-високо ниво на компетентност с регионално значение в условия на спешност.

[10] Легла за болнично лечение и медицински дейности, разкрити в структури по вътрешни болести, за които в Правилника за устройството, дейността и вътрешния ред на лечебното заведение не е посочен вида на осъществяваната медицинска дейност. Потребностите от медицински дейности, осъществявани на легла по вътрешни болести – непрофилирани са планирани в рамките на леглата за медицински дейности по посочените медицински специалности и могат да се осъществяват в структури по медицинската специалност „Вътрешни болести" или в структури по съответната медицинска специалност, в съответствие с утвърдените медицински стандарти.

[11] Легла за болнично лечение и медицински дейности в обхвата на посочените медицински специалности само за нуждите на лечение с непрекъснат болничен престой над 24 часа (1 леглоден).

[12] Легла за болнично лечение и медицински дейности в обхвата на посочените медицински специалности, осъществявани в структури с хирургични легла по съответната или друга медицинска специалност с ниво на компетентност в съответствие с утвърдените медицински стандарти.

[13] Легла за болнично лечение и медицински дейности в обхвата на медицинската специалност „Неонатология", осъществявани в структури по медицинските специалности „Неонатология" или „Акушерство и гинекология" с ниво на компетентност в съответствие с утвърдените медицински стандарти.

[14] Легла за болнично лечение и медицински дейности в обхвата на медицинската специалност „Педиатрия" или останалите посочени медицински специалности, осъществявани в структури с ниво на компетентност в съответствие с утвърдения медицински стандарт „Педиатрия".

[15] Потребностите от легла за болнично лечение и медицински дейности в обхвата на посочените медицински специалности са планирани в рамките на леглата по медицинската специалност „Педиатрия" от I, II или III ниво на компетентност в съответствие с утвърдения медицински стандарт „Педиатрия", в т.ч. конкретните потребности от легла за болнично лечение и медицински дейности, които се планират на регионално ниво съгласно Приложение № 33.

[16] Легла за болнично лечение и медицински дейности в обхвата на медицинската специалност „Акушерство и гинекология", осъществявани в структури по медицинската специалност „Акушерство и гинекология", в рамките на които могат да се изпълняват конкретни медицински дейности в обхвата на специалността – гинекология, патологична бременност, акушерство, репродуктивна медицина и др.

[17] Легла за болнично лечение и медицински дейности в обхвата на медицинската специалност „Физикална и рехабилитационна медицина", осъществявани в структури от I, II или III ниво на компетентност в съответствие с утвърдения медицински стандарт „Физикална и рехабилитационна медицина".

[18] Легла за болнично лечение и медицински дейности в обхвата на медицинската специалност „Физикална и рехабилитационна медицина", осъществявани в структури от II или III ниво на компетентност в съответствие с утвърдения медицински стандарт „Физикална и рехабилитационна медицина", необходими за осигуряване на медицински дейности по физикална и рехабилитационна медицина в обхвата на задължителното здравно осигуряване.

[19] Потребностите от легла за болнично лечение и медицински дейности в обхвата на медицинската специалност „Детска психиатрия" са планирани в рамките на леглата по медицинската специалност „Психиатрия" с ниво на компетентност в съответствие с утвърдения медицински стандарт „Психиатрия", в т.ч. конкретните потребности от легла за болнично лечение и медицински дейности, които се планират на регионално ниво съгласно Приложение № 33.

[20] Брой структури за медицински дейности в обхвата на медицинската специалност „Спешна медицина" от съответното ниво на компетентност, съгласно утвърдения медицински стандарт.

[21] Брой структури за медицински дейности в обхвата на медицинската специалност „Обща и клинична патология", съгласно утвърдения медицински стандарт, осъществявани в лечебни заведения за болнична помощ, които задължително разполагат с възможност за извършване на патоанатомични аутопсии съгласно медицински стандарт „Обща и клинична патология".

[22] Брой структури за медицински дейности в обхвата на медицинската специалност „Съдебна медицина", съгласно утвърдения медицински стандарт.

[23] Легла за болнично лечение и медицински дейности в обхвата на медицинската специалност „Физикална и рехабилитационна медицина", осъществявани в структури в болнични лечебни заведения за активно лечение, изискващи най-малко II ниво на компетентност, съгласно утвърдения медицински стандарт.

2. Анализ на състоянието в областите, относно необходимите лекари по специалности в първичната извънболнична помощ

ПИМП "ОБЩА МЕДИЦИНА"		НАСТОЯЩО СЪСТОЯНИЕ						ПОТРЕБНОСТИ	
ОБЛАСТ	НАСЕЛЕНИЕ	ВИД И БРОЙ НА ЛЕЧЕБНИТЕ ЗАВЕДЕНИЯ ЗА ПИМП		БРОЙ ИЗПЪЛНИТЕЛИ, СКЛЮЧИЛИ ДОГОВОР С НЗОК	БРОЙ ЛЕКАРИ, СКЛЮЧИЛИ ДОГОВОР С НЗОК	ОСИГУРЕНОСТ С ЛЕКАРИ, СКЛЮЧИЛИ ДОГОВОР С НЗОК НА 100 000 ДУШИ	БРОЙ ЛЕКАРИ СЪС СПЕЦИАЛНОСТ "ОБЩА МЕДИЦИНА"	НЕОБХОДИМ БРОЙ ЛЕКАРИ	ОСИГУРЕНОСТ НА 100 000 ДУШИ
		ИППИМП	ГППИМП						
Благоевград	310321	154	11	156	181	58,33	118	207	66,6
Бургас	412684	214	6	198	212	51,37	70	275	66,6
Варна	472654	312	24	270	290	61,36	158	315	66,6
Велико Търново	242259	105	14	112	138	56,96	123	161	66,6
Видин	88867	49	7	56	62	69,77	28	63	70,9
Враца	168727	97	2	98	100	59,27	57	112	66,6
Габрово	112334	65	2	69	74	65,87	40	75	66,6
Добрич	178438	91	9	98	122	68,37	86	129	72,3
Кърджали	150837	50	3	51	61	40,44	31	100	66,6
Кюстендил	123431	61	11	70	85	68,86	65	86	69,7
Ловеч	129222	71	4	75	89	68,87	58	90	69,6
Монтана	134669	52	7	59	89	66,09	73	90	66,6
Пазарджик	260814	113	14	126	158	60,58	129	174	66,6
Перник	123770	67	6	72	82	66,25	83	82	66,6
Плевен	248138	184	8	192	200	80,60	156	200	80,6
Пловдив	671573	369	15	380	430	64,03	386	447	66,6
Разград	115402	46	1	47	48	41,59	26	77	66,6
Русе	223489	110	6	98	107	47,88	55	149	66,6
Силистра	111957	57	0	57	59	52,70	22	75	66,6
Сливен	189788	79	9	88	103	54,27	91	126	66,6
Смолян	109425	74	0	66	70	63,97	55	73	66,6
София (столица)	1323637	715	43	635	811	61,27	610	882	66,6
Софиийска	234185	208	12	116	131	55,94	136	156	66,6
Стара Загора	321377	221	7	212	221	68,77	151	221	68,8
Търговище	113694	24	8	31	49	43,10	24	76	66,6
Хасково	233415	93	8	98	131	56,12	119	155	66,6
Шумен	174476	81	4	85	113	64,77	68	116	66,6
Ямбол	122276	70	2	69	77	62,97	58	81	66,6
ОБЩО	**7101859**	**3832**	**243**	**3684**	**4293**	**-**	**3076**	**4793**	**-**

В някои области е констатирана по-висока осигуреност с лечебни заведения за първична извънболнична медицинска помощ, сключили договор с НЗОК, поради което е направена необходимата корекция, спрямо определения по общата Методика ред.

3. Анализ на състоянието в областите, относно необходимите лекари по специалности в специализираната извънболнична помощ

3.1. Област Видин

ОБЛАСТ ВИДИН	НАСТОЯЩО СЪСТОЯНИЕ					НЕОБХОДИМ БРОЙ ЛЕКАРИ[4] НА БАЗА КОЕФИЦИЕНТ ЗА ОСИГУРЕНОСТ	ОСИГУРЕНОСТ НА 100 000 ДУШИ ОТ НАСЕЛЕНИЕТО
СПЕЦИАЛНОСТ	ЛЕКАРИ, РАБОТЕЩИ САМО В СИМП [1]	ЛЕКАРИ, РАБОТЕЩИ В ЛЗБП И В СИМП [2]	ЛЕКАРИ ОТ ЛЗБП И СИМП, ПРИРАВНЕНИ КЪМ ПЪЛНА ЗАЕТОСТ [3]	ОБЩ БРОЙ ЛЕКАРИ СЛЕД ПРИРАВНЯВАНЕ КЪМ ПЪЛНА ЗАЕТОСТ	ОСИГУРЕНОСТ НА 100 000 ДУШИ ОТ НАСЕЛЕНИЕТО		
Акушерство и гинекология	6	6	1,5	7,5	8,44	11	12,0
Анестезиология и интензивно лечение		9	2,25	2,25	2,53	2	2,1
Вътрешни болести	2	6	1,5	3,5	3,94	4	5,0
Гастроентерология	2	4	1	3	3,38	3	3,0
Ендокринология и болести на обмяната	4	2	0,5	4,5	5,06	7	7,6
Инфекциозни болести	1	1	0,25	1,25	1,41	1	1,2
Кардиология	8	4	1	9	10,13	11	12,7
Клинична алергология			0	0	0,00	1	1,6
Клинична хематология	1	1	0,25	1,25	1,41	1	1,1
Кожни и венерически болести	3	3	0,75	3,75	4,22	4	4,4
Медицинска онкология	1		0	1	1,13	1	0,7
Нервни болести	7	7	1,75	8,75	9,85	9	10,0
Нефрология	2	4	1	3	3,38	1	1,6
Ортопедия и травматология	2	5	1,25	3,25	3,66	6	6,5
Очни болести	5	2	0,5	5,5	6,19	7	7,4
Пневмология и фтизиатрия	3	4	1	4	4,50	3	3,0
Психиатрия	3	4	1	4	4,50	5	5,7
Ревматология		1	0,25	0,25	0,28	1	1,4
Урология	1	2	0,5	1,5	1,69	2	2,2
Ушно-носно-гърлени болести	3	5	1,25	4,25	4,78	5	6,0
Физикална и рехабилитационна медицина	1	3	0,75	1,75	1,97	3	3,0
Хирургия	2	10	2,5	4,5	5,06	9	9,8
Педиатрия	11	11	2,75	13,75	15,47	15	17,0

Забележка:

[1] Лекари-специалисти, работещи само в лечебни заведения за специализирана извънболнична медицинска помощ

[2] Лекари-специалисти, работещи в лечебни заведения за болнична помощ и в лечебни заведения за специализирана извънболнична медицинска помощ по чл.81, ал.1 от ЗЛЗ

[3] Брой лекари-специалисти, необходими за осигуряване на най-малко 40 часа седмично, при минимален брой часове не по-малко от 10 часа седмично, на 1 лекар, работещ по чл. 81, ал. 1, т. 1 и 3 от ЗЛЗ.

[4] Брой лекари, необходими за осигуряване на най-малко 40 часа седмична заетост при спазване на изискванията на трудовото законодателство и чл. 81, ал. 3 и 4 от ЗЛЗ.

3.2. Област Враца

ОБЛАСТ ВРАЦА	НАСТОЯЩО СЪСТОЯНИЕ					НЕОБХОДИМ БРОЙ ЛЕКАРИ[4] НА БАЗА КОЕФИЦИЕНТ ЗА ОСИГУРЕНОСТ	ОСИГУРЕНОСТ НА 100 000 ДУШИ ОТ НАСЕЛЕНИЕТО
СПЕЦИАЛНОСТ	ЛЕКАРИ, РАБОТЕЩИ САМО В СИМП [1]	ЛЕКАРИ, РАБОТЕЩИ В ЛЗБП И В СИМП [2]	ЛЕКАРИ ОТ ЛЗБП И СИМП, ПРИРАВНЕНИ КЪМ ПЪЛНА ЗАЕТОСТ [3]	ОБЩ БРОЙ ЛЕКАРИ СЛЕД ПРИРАВНЯВАНЕ КЪМ ПЪЛНА ЗАЕТОСТ	ОСИГУРЕНОСТ НА 100 000 ДУШИ ОТ НАСЕЛЕНИЕТО		
Акушерство и гинекология	5	20	5	10	5,93	20	12,0
Анестезиология и интензивно лечение	0	3	0,75	0,75	0,44	4	2,1
Вътрешни болести	6	9	2,25	8,25	4,89	8	5,0
Гастроентерология	0	8	2	2	1,19	5	3,0
Ендокринология и болести на обмяната	1	9	2,25	3,25	1,93	13	7,6
Инфекциозни болести	1	2	0,5	1,5	0,89	2	1,2
Кардиология	11	9	2,25	13,25	7,85	21	12,7
Клинична алергология	1	0	0	1	0,59	3	1,6
Клинична хематология	0	3	0,75	0,75	0,44	2	1,1
Кожни и венерически болести	5	6	1,5	6,5	3,85	7	4,4
Медицинска онкология	0	6	1,5	1,5	0,89	1	0,7
Нервни болести	5	15	3,75	8,75	5,19	17	10,0
Нефрология	1	6	1,5	2,5	1,48	3	1,6
Ортопедия и травматология	0	13	3,25	3,25	1,93	11	6,5
Очни болести	9	4	1	10	5,93	12	7,4
Пневмология и фтизиатрия	0	9	2,25	2,25	1,33	5	3,0
Психиатрия	9	4	1	10	5,93	10	5,7
Ревматология	1	1	0,25	1,25	0,74	2	1,4
Урология	4	3	0,75	4,75	2,82	4	2,2
Ушно-носно-гърлени болести	7	5	1,25	8,25	4,89	10	6,0
Физикална и рехабилитационна медицина	2	6	1,5	3,5	2,07	5	3,0
Хирургия	2	27	6,75	8,75	5,19	17	9,8
Педиатрия	14	14	3,5	17,5	10,37	29	17,0

Забележка:

[1] Лекари-специалисти, работещи само в лечебни заведения за специализирана извънболнична медицинска помощ

[2] Лекари-специалисти, работещи в лечебни заведения за болнична помощ и в лечебни заведения за специализирана извънболнична медицинска помощ по чл.81, ал.1 от ЗЛЗ

[3] Брой лекари-специалисти, необходими за осигуряване на най-малко 40 часа седмично, при минимален брой часове не по-малко от 10 часа седмично, на 1 лекар, работещ по чл. 81, ал. 1, т. 1 и 3 от ЗЛЗ.

[4] Брой лекари, необходими за осигуряване на най-малко 40 часа седмична заетост при спазване на изискванията на трудовото законодателство и чл. 81, ал. 3 и 4 от ЗЛЗ.

3.3. Област Ловеч

ОБЛАСТ ЛОВЕЧ	НАСТОЯЩО СЪСТОЯНИЕ					НЕОБХОДИМ БРОЙ ЛЕКАРИ[4] НА БАЗА КОЕФИЦИЕНТ ЗА ОСИГУРЕНОСТ	ОСИГУРЕНОСТ НА 100 000 ДУШИ ОТ НАСЕЛЕНИЕТО
СПЕЦИАЛНОСТ	ЛЕКАРИ, РАБОТЕЩИ САМО В СИМП [1]	ЛЕКАРИ, РАБОТЕЩИ В ЛЗБП И В СИМП [2]	ЛЕКАРИ ОТ ЛЗБП И СИМП, ПРИРАВНЕНИ КЪМ ПЪЛНА ЗАЕТОСТ [3]	ОБЩ БРОЙ ЛЕКАРИ СЛЕД ПРИРАВНЯВАНЕ КЪМ ПЪЛНА ЗАЕТОСТ	ОСИГУРЕНОСТ НА 100 000 ДУШИ ОТ НАСЕЛЕНИЕТО		
Акушерство и гинекология	5	7	1,75	6,75	5,22	16	12,0
Анестезиология и интензивно лечение	2	3	0,75	2,75	2,13	3	2,1
Вътрешни болести	4		0	4	3,10	6	5,0
Гастроентерология	2	3	0,75	2,75	2,13	4	3,0
Ендокринология и болести на обмяната	2	5	1,25	3,25	2,52	10	7,6
Инфекциозни болести		1	0,25	0,25	0,19	2	1,2
Кардиология	8	9	2,25	10,25	7,93	16	12,7
Клинична алергология	3		0	3	2,32	2	1,6
Клинична хематология			0	0	0,00	1	1,1
Кожни и венерически болести	3	3	0,75	3,75	2,90	6	4,4
Медицинска онкология		2	0,5	0,5	0,39	1	0,7
Нервни болести	6	12	3	9	6,96	13	10,0
Нефрология	1	1	0,25	1,25	0,97	2	1,6
Ортопедия и травматология	3	8	2	5	3,87	8	6,5
Очни болести	7	5	1,25	8,25	6,38	10	7,4
Пневмология и фтизиатрия	1	8	2	3	2,32	4	3,0
Психиатрия	2	7	1,75	3,75	2,90	7	5,7
Ревматология		2	0,5	0,5	0,39	2	1,4
Урология	2	2	0,5	2,5	1,93	3	2,2
Ушно-носно-гърлени болести	2	4	1	3	2,32	8	6,0
Физикална и рехабилитационна медицина	2	4	1	3	2,32	4	3,0
Хирургия	3	14	3,5	6,5	5,03	13	9,8
Педиатрия	4	12	3	7	5,42	22	17,0

Забележка:

[1] Лекари-специалисти, работещи само в лечебни заведения за специализирана извънболнична медицинска помощ

[2] Лекари-специалисти, работещи в лечебни заведения за болнична помощ и в лечебни заведения за специализирана извънболнична медицинска помощ по чл.81, ал.1 от ЗЛЗ

[3] Брой лекари-специалисти, необходими за осигуряване на най-малко 40 часа седмично, при минимален брой часове не по-малко от 10 часа седмично, на 1 лекар, работещ по чл. 81, ал. 1, т. 1 и 3 от ЗЛЗ.

[4] Брой лекари, необходими за осигуряване на най-малко 40 часа седмична заетост при спазване на изискванията на трудовото законодателство и чл. 81, ал. 3 и 4 от ЗЛЗ.

3.4. Област Монтана

ОБЛАСТ МОНТАНА	НАСТОЯЩО СЪСТОЯНИЕ					НЕОБХОДИМ БРОЙ ЛЕКАРИ[4] НА БАЗА КОЕФИЦИЕНТ ЗА ОСИГУРЕНОСТ	ОСИГУРЕНОСТ НА 100 000 ДУШИ ОТ НАСЕЛЕНИЕТО
СПЕЦИАЛНОСТ	ЛЕКАРИ, РАБОТЕЩИ САМО В СИМП [1]	ЛЕКАРИ, РАБОТЕЩИ В ЛЗБП И В СИМП [2]	ЛЕКАРИ ОТ ЛЗБП И СИМП, ПРИРАВНЕНИ КЪМ ПЪЛНА ЗАЕТОСТ [3]	ОБЩ БРОЙ ЛЕКАРИ СЛЕД ПРИРАВНЯВАНЕ КЪМ ПЪЛНА ЗАЕТОСТ	ОСИГУРЕНОСТ НА 100 000 ДУШИ ОТ НАСЕЛЕНИЕТО		
Акушерство и гинекология	4	12	3	7	5,20	16	12,0
Анестезиология и интензивно лечение		7	1,75	1,75	1,30	3	2,1
Вътрешни болести	4	5	1,25	5,25	3,90	7	5,0
Гастроентерология		4	1	1	0,74	4	3,0
Ендокринология и болести на обмяната	2	4	1	3	2,23	10	7,6
Инфекциозни болести		3	0,75	0,75	0,56	2	1,2
Кардиология	7	13	3,25	10,25	7,61	17	12,7
Клинична алергология			0	0	0,00	2	1,6
Клинична хематология		1	0,25	0,25	0,19	1	1,1
Кожни и венерически болести	7		0	7	5,20	7	5,2
Медицинска онкология		1	0,25	0,25	0,19	1	0,7
Нервни болести	8	12	3	11	8,17	13	10,0
Нефрология	1	2	0,5	1,5	1,11	2	1,6
Ортопедия и травматология	1	7	1,75	2,75	2,04	9	6,5
Очни болести	6	4	1	7	5,20	10	7,4
Пневмология и фтизиатрия		8	2	2	1,49	4	3,0
Психиатрия	1	5	1,25	2,25	1,67	8	5,7
Ревматология	1		0	1	0,74	2	1,4
Урология		5	1,25	1,25	0,93	3	2,2
Ушно-носно-гърлени болести	3	7	1,75	4,75	3,53	8	6,0
Физикална и рехабилитационна медицина		9	2,25	2,25	1,67	4	3,0
Хирургия	4	11	2,75	6,75	5,01	13	9,8
Педиатрия	5	13	3,25	8,25	6,13	23	17,0

Забележка:

[1] Лекари-специалисти, работещи само в лечебни заведения за специализирана извънболнична медицинска помощ

[2] Лекари-специалисти, работещи в лечебни заведения за болнична помощ и в лечебни заведения за специализирана извънболнична медицинска помощ по чл.81, ал.1 от ЗЛЗ

[3] Брой лекари-специалисти, необходими за осигуряване на най-малко 40 часа седмично, при минимален брой часове не по-малко от 10 часа седмично, на 1 лекар, работещ по чл. 81, ал. 1, т. 1 и 3 от ЗЛЗ.

[4] Брой лекари, необходими за осигуряване на най-малко 40 часа седмична заетост при спазване на изискванията на трудовото законодателство и чл. 81, ал. 3 и 4 от ЗЛЗ.

3.5. Област Плевен

ОБЛАСТ ПЛЕВЕН	НАСТОЯЩО СЪСТОЯНИЕ					НЕОБХОДИМ БРОЙ ЛЕКАРИ[4] НА БАЗА КОЕФИЦИЕНТ ЗА ОСИГУРЕНОСТ	ОСИГУРЕНОСТ НА 100 000 ДУШИ ОТ НАСЕЛЕНИЕТО
СПЕЦИАЛНОСТ	ЛЕКАРИ, РАБОТЕЩИ САМО В СИМП [1]	ЛЕКАРИ, РАБОТЕЩИ В ЛЗБП И В СИМП [2]	ЛЕКАРИ ОТ ЛЗБП И СИМП, ПРИРАВНЕНИ КЪМ ПЪЛНА ЗАЕТОСТ [3]	ОБЩ БРОЙ ЛЕКАРИ СЛЕД ПРИРАВНЯВАНЕ КЪМ ПЪЛНА ЗАЕТОСТ	ОСИГУРЕНОСТ НА 100 000 ДУШИ ОТ НАСЕЛЕНИЕТО		
Акушерство и гинекология	18	49	12,25	30,25	12,19	30	12,0
Анестезиология и интензивно лечение	3	1	0,25	3,25	1,31	5	2,1
Вътрешни болести	5	7	1,75	6,75	2,72	12	5,0
Гастроентерология	1	17	4,25	5,25	2,12	7	3,0
Ендокринология и болести на обмяната	4	26	6,5	10,5	4,23	19	7,6
Инфекциозни болести		4	1	1	0,40	3	1,2
Кардиология	8	39	9,75	17,75	7,15	32	12,7
Клинична алергология		5	1,25	1,25	0,50	4	1,6
Клинична хематология	1	7	1,75	2,75	1,11	3	1,1
Кожни и венерически болести	5	12	3	8	3,22	11	4,4
Медицинска онкология		6	1,5	1,5	0,60	2	0,7
Нервни болести	11	28	7	18	7,25	25	10,0
Нефрология	2	12	3	5	2,02	4	1,6
Ортопедия и травматология	3	24	6	9	3,63	16	6,5
Очни болести	20	20	5	25	10,08	18	7,4
Пневмология и фтизиатрия	1	17	4,25	5,25	2,12	7	3,0
Психиатрия	7	24	6	13	5,24	14	5,7
Ревматология		5	1,25	1,25	0,50	3	1,4
Урология		14	3,5	3,5	1,41	5	2,2
Ушно-носно-гърлени болести	8	16	4	12	4,84	15	6,0
Физикална и рехабилитационна медицина	5	14	3,5	8,5	3,43	7	3,0
Хирургия	8	45	11,25	19,25	7,76	24	9,8
Педиатрия	11	23	5,75	16,75	6,75	42	17,0

Забележка:

[1] Лекари-специалисти, работещи само в лечебни заведения за специализирана извънболнична медицинска помощ

[2] Лекари-специалисти, работещи в лечебни заведения за болнична помощ и в лечебни заведения за специализирана извънболнична медицинска помощ по чл.81, ал.1 от ЗЛЗ

[3] Брой лекари-специалисти, необходими за осигуряване на най-малко 40 часа седмично, при минимален брой часове не по-малко от 10 часа седмично, на 1 лекар, работещ по чл. 81, ал. 1, т. 1 и 3 от ЗЛЗ.

[4] Брой лекари, необходими за осигуряване на най-малко 40 часа седмична заетост при спазване на изискванията на трудовото законодателство и чл. 81, ал. 3 и 4 от ЗЛЗ.

3.6. Област Велико Търново

ОБЛАСТ ВЕЛИКО ТЪРНОВО	НАСТОЯЩО СЪСТОЯНИЕ					НЕОБХОДИМ БРОЙ ЛЕКАРИ[4] НА БАЗА КОЕФИЦИЕНТ ЗА ОСИГУРЕНОСТ	ОСИГУРЕНОСТ НА 100 000 ДУШИ ОТ НАСЕЛЕНИЕТО
СПЕЦИАЛНОСТ	ЛЕКАРИ, РАБОТЕЩИ САМО В СИМП [1]	ЛЕКАРИ, РАБОТЕЩИ В ЛЗБП И В СИМП [2]	ЛЕКАРИ ОТ ЛЗБП И СИМП, ПРИРАВНЕНИ КЪМ ПЪЛНА ЗАЕТОСТ [3]	ОБЩ БРОЙ ЛЕКАРИ СЛЕД ПРИРАВНЯВАНЕ КЪМ ПЪЛНА ЗАЕТОСТ	ОСИГУРЕНОСТ НА 100 000 ДУШИ ОТ НАСЕЛЕНИЕТО		
Акушерство и гинекология	14	25	6,25	20,25	8,36	29	12,0
Анестезиология и интензивно лечение	1	8	2	3	1,24	5	2,1
Вътрешни болести	3	8	2	5	2,06	12	5,0
Гастроентерология	2	10	2,5	4,5	1,86	7	3,0
Ендокринология и болести на обмяната	8	10	2,5	10,5	4,33	18	7,6
Инфекциозни болести		3	0,75	0,75	0,31	3	1,2
Кардиология	11	24	6	17	7,02	31	12,7
Клинична алергология	1	1	0,25	1,25	0,52	4	1,6
Клинична хематология		2	0,5	0,5	0,21	3	1,1
Кожни и венерически болести	7	5	1,25	8,25	3,41	11	4,4
Медицинска онкология			0	0	0,00	2	0,7
Нервни болести	9	25	6,25	15,25	6,29	24	10,0
Нефрология	2	9	2,25	4,25	1,75	4	1,6
Ортопедия и травматология	6	9	2,25	8,25	3,41	16	6,5
Очни болести	9	12	3	12	4,95	18	7,4
Пневмология и фтизиатрия	4	9	2,25	6,25	2,58	7	3,0
Психиатрия	7	15	3,75	10,75	4,44	14	5,7
Ревматология		2	0,5	0,5	0,21	3	1,4
Урология	2	10	2,5	4,5	1,86	5	2,2
Ушно-носно-гърлени болести	8	8	2	10	4,13	15	6,0
Физикална и рехабилитационна медицина	4	8	2	6	2,48	7	3,0
Хирургия	8	23	5,75	13,75	5,68	24	9,8
Педиатрия	19	24	6	25	10,32	41	17,0

Забележка:

[1] Лекари-специалисти, работещи само в лечебни заведения за специализирана извънболнична медицинска помощ

[2] Лекари-специалисти, работещи в лечебни заведения за болнична помощ и в лечебни заведения за специализирана извънболнична медицинска помощ по чл.81, ал.1 от ЗЛЗ

[3] Брой лекари-специалисти, необходими за осигуряване на най-малко 40 часа седмично, при минимален брой часове не по-малко от 10 часа седмично, на 1 лекар, работещ по чл. 81, ал. 1, т. 1 и 3 от ЗЛЗ.

[4] Брой лекари, необходими за осигуряване на най-малко 40 часа седмична заетост при спазване на изискванията на трудовото законодателство и чл. 81, ал. 3 и 4 от ЗЛЗ.

3.7. Област Габрово

ОБЛАСТ ГАБРОВО	НАСТОЯЩО СЪСТОЯНИЕ					НЕОБХОДИМ БРОЙ ЛЕКАРИ[4] НА БАЗА КОЕФИЦИЕНТ ЗА ОСИГУРЕНОСТ	ОСИГУРЕНОСТ НА 100 000 ДУШИ ОТ НАСЕЛЕНИЕТО
СПЕЦИАЛНОСТ	ЛЕКАРИ, РАБОТЕЩИ САМО В СИМП [1]	ЛЕКАРИ, РАБОТЕЩИ В ЛЗБП И В СИМП [2]	ЛЕКАРИ ОТ ЛЗБП И СИМП, ПРИРАВНЕНИ КЪМ ПЪЛНА ЗАЕТОСТ [3]	ОБЩ БРОЙ ЛЕКАРИ СЛЕД ПРИРАВНЯВАНЕ КЪМ ПЪЛНА ЗАЕТОСТ	ОСИГУРЕНОСТ НА 100 000 ДУШИ ОТ НАСЕЛЕНИЕТО		
Акушерство и гинекология	4	14	3,5	7,5	6,68	13	12,0
Анестезиология и интензивно лечение			0	0	0,00	2	2,1
Вътрешни болести	27	11	2,75	29,75	26,48	6	5,0
Гастроентерология	1	4	1	2	1,78	3	3,0
Ендокринология и болести на обмяната	3	4	1	4	3,56	9	7,6
Инфекциозни болести		2	0,5	0,5	0,45	1	1,2
Кардиология	6	10	2,5	8,5	7,57	14	12,7
Клинична алергология		1	0,25	0,25	0,22	2	1,6
Клинична хематология		1	0,25	0,25	0,22	1	1,1
Кожни и венерически болести	3	4	1	4	3,56	5	4,4
Медицинска онкология	1	3	0,75	1,75	1,56	1	0,7
Нервни болести	9	10	2,5	11,5	10,24	11	10,0
Нефрология	1	5	1,25	2,25	2,00	2	1,6
Ортопедия и травматология	1	12	3	4	3,56	7	6,5
Очни болести	10	3	0,75	10,75	9,57	8	7,4
Пневмология и фтизиатрия		8	2	2	1,78	3	3,0
Психиатрия	5	5	1,25	6,25	5,56	6	5,7
Ревматология	1		0	1	0,89	2	1,4
Урология	2	6	1,5	3,5	3,12	2	2,2
Ушно-носно-гърлени болести	8	3	0,75	8,75	7,79	7	6,0
Физикална и рехабилитационна медицина	5	5	1,25	6,25	5,56	3	3,0
Хирургия	2	15	3,75	5,75	5,12	11	9,8
Педиатрия	15	23	5,75	20,75	18,47	19	17,0

Забележка:

[1] Лекари-специалисти, работещи само в лечебни заведения за специализирана извънболнична медицинска помощ

[2] Лекари-специалисти, работещи в лечебни заведения за болнична помощ и в лечебни заведения за специализирана извънболнична медицинска помощ по чл.81, ал.1 от ЗЛЗ

[3] Брой лекари-специалисти, необходими за осигуряване на най-малко 40 часа седмично, при минимален брой часове не по-малко от 10 часа седмично, на 1 лекар, работещ по чл. 81, ал. 1, т. 1 и 3 от ЗЛЗ.

[4] Брой лекари, необходими за осигуряване на най-малко 40 часа седмична заетост при спазване на изискванията на трудовото законодателство и чл. 81, ал. 3 и 4 от ЗЛЗ.

3.8. Област Разград

ОБЛАСТ РАЗГРАД	НАСТОЯЩО СЪСТОЯНИЕ					НЕОБХОДИМ БРОЙ ЛЕКАРИ[4] НА БАЗА КОЕФИЦИЕНТ ЗА ОСИГУРЕНОСТ	ОСИГУРЕНОСТ НА 100 000 ДУШИ ОТ НАСЕЛЕНИЕТО
СПЕЦИАЛНОСТ	ЛЕКАРИ, РАБОТЕЩИ САМО В СИМП [1]	ЛЕКАРИ, РАБОТЕЩИ В ЛЗБП И В СИМП [2]	ЛЕКАРИ ОТ ЛЗБП И СИМП, ПРИРАВНЕНИ КЪМ ПЪЛНА ЗАЕТОСТ [3]	ОБЩ БРОЙ ЛЕКАРИ СЛЕД ПРИРАВНЯВАНЕ КЪМ ПЪЛНА ЗАЕТОСТ	ОСИГУРЕНОСТ НА 100 000 ДУШИ ОТ НАСЕЛЕНИЕТО		
Акушерство и гинекология	7	6	1,5	8,5	7,37	14	12,0
Анестезиология и интензивно лечение	1	2	0,5	1,5	1,30	2	2,1
Вътрешни болести	4	2	0,5	4,5	3,90	6	5,0
Гастроентерология		4	1	1	0,87	3	3,0
Ендокринология и болести на обмяната	3	1	0,25	3,25	2,82	9	7,6
Инфекциозни болести			0	0	0,00	1	1,2
Кардиология	4	6	1,5	5,5	4,77	15	12,7
Клинична алергология	1	1	0,25	1,25	1,08	2	1,6
Клинична хематология		1	0,25	0,25	0,22	1	1,1
Кожни и венерически болести	3		0	3	2,60	5	4,4
Медицинска онкология	1		0	1	0,87	1	0,7
Нервни болести	3	8	2	5	4,33	12	10,0
Нефрология	1		0	1	0,87	2	1,6
Ортопедия и травматология	3	3	0,75	3,75	3,25	8	6,5
Очни болести	9	1	0,25	9,25	8,02	9	7,4
Пневмология и фтизиатрия	2	2	0,5	2,5	2,17	3	3,0
Психиатрия	2	3	0,75	2,75	2,38	7	5,7
Ревматология	1	1	0,25	1,25	1,08	2	1,4
Урология	3		0	3	2,60	3	2,2
Ушно-носно-гърлени болести	2	4	1	3	2,60	7	6,0
Физикална и рехабилитационна медицина		2	0,5	0,5	0,43	3	3,0
Хирургия	6	6	1,5	7,5	6,50	11	9,8
Педиатрия	6	8	2	8	6,93	20	17,0

Забележка:

[1] Лекари-специалисти, работещи само в лечебни заведения за специализирана извънболнична медицинска помощ

[2] Лекари-специалисти, работещи в лечебни заведения за болнична помощ и в лечебни заведения за специализирана извънболнична медицинска помощ по чл.81, ал.1 от ЗЛЗ

[3] Брой лекари-специалисти, необходими за осигуряване на най-малко 40 часа седмично, при минимален брой часове не по-малко от 10 часа седмично, на 1 лекар, работещ по чл. 81, ал. 1, т. 1 и 3 от ЗЛЗ.

[4] Брой лекари, необходими за осигуряване на най-малко 40 часа седмична заетост при спазване на изискванията на трудовото законодателство и чл. 81, ал. 3 и 4 от ЗЛЗ.

3.9. Област Русе

ОБЛАСТ РУСЕ	НАСТОЯЩО СЪСТОЯНИЕ					НЕОБХОДИМ БРОЙ ЛЕКАРИ[4] НА БАЗА КОЕФИЦИЕНТ ЗА ОСИГУРЕНОСТ	ОСИГУРЕНОСТ НА 100 000 ДУШИ ОТ НАСЕЛЕНИЕТО
СПЕЦИАЛНОСТ	ЛЕКАРИ, РАБОТЕЩИ САМО В СИМП [1]	ЛЕКАРИ, РАБОТЕЩИ В ЛЗБП И В СИМП [2]	ЛЕКАРИ ОТ ЛЗБП И СИМП, ПРИРАВНЕНИ КЪМ ПЪЛНА ЗАЕТОСТ [3]	ОБЩ БРОЙ ЛЕКАРИ СЛЕД ПРИРАВНЯВАНЕ КЪМ ПЪЛНА ЗАЕТОСТ	ОСИГУРЕНОСТ НА 100 000 ДУШИ ОТ НАСЕЛЕНИЕТО		
Акушерство и гинекология	11	21	5,25	16,25	7,27	27	12,0
Анестезиология и интензивно лечение	2	1	0,25	2,25	1,01	5	2,1
Вътрешни болести	2	5	1,25	3,25	1,45	11	5,0
Гастроентерология	2	9	2,25	4,25	1,90	7	3,0
Ендокринология и болести на обмяната	4	6	1,5	5,5	2,46	17	7,6
Инфекциозни болести		1	0,25	0,25	0,11	3	1,2
Кардиология	8	18	4,5	12,5	5,59	28	12,7
Клинична алергология	3		0	3	1,34	4	1,6
Клинична хематология		2	0,5	0,5	0,22	2	1,1
Кожни и венерически болести	14		0	14	6,26	10	4,4
Медицинска онкология			0	0	0,00	2	0,7
Нервни болести	12	13	3,25	15,25	6,82	22	10,0
Нефрология	1	5	1,25	2,25	1,01	4	1,6
Ортопедия и травматология	2	15	3,75	5,75	2,57	15	6,5
Очни болести	8	7	1,75	9,75	4,36	17	7,4
Пневмология и фтизиатрия		7	1,75	1,75	0,78	7	3,0
Психиатрия	3	10	2,5	5,5	2,46	13	5,7
Ревматология		2	0,5	0,5	0,22	3	1,4
Урология		8	2	2	0,89	5	2,2
Ушно-носно-гърлени болести	5	8	2	7	3,13	13	6,0
Физикална и рехабилитационна медицина	1	9	2,25	3,25	1,45	7	3,0
Хирургия	2	29	7,25	9,25	4,14	22	9,8
Педиатрия	9	19	4,75	13,75	6,15	38	17,0

Забележка:

[1] Лекари-специалисти, работещи само в лечебни заведения за специализирана извънболнична медицинска помощ

[2] Лекари-специалисти, работещи в лечебни заведения за болнична помощ и в лечебни заведения за специализирана извънболнична медицинска помощ по чл.81, ал.1 от ЗЛЗ

[3] Брой лекари-специалисти, необходими за осигуряване на най-малко 40 часа седмично, при минимален брой часове не по-малко от 10 часа седмично, на 1 лекар, работещ по чл. 81, ал. 1, т. 1 и 3 от ЗЛЗ.

[4] Брой лекари, необходими за осигуряване на най-малко 40 часа седмична заетост при спазване на изискванията на трудовото законодателство и чл. 81, ал. 3 и 4 от ЗЛЗ.

3.10. Област Силистра

ОБЛАСТ СИЛИСТРА	НАСТОЯЩО СЪСТОЯНИЕ					НЕОБХОДИМ БРОЙ ЛЕКАРИ[4] НА БАЗА КОЕФИЦИЕНТ ЗА ОСИГУРЕНОСТ	ОСИГУРЕНОСТ НА 100 000 ДУШИ ОТ НАСЕЛЕНИЕТО
СПЕЦИАЛНОСТ	ЛЕКАРИ, РАБОТЕЩИ САМО В СИМП [1]	ЛЕКАРИ, РАБОТЕЩИ В ЛЗБП И В СИМП [2]	ЛЕКАРИ ОТ ЛЗБП И СИМП, ПРИРАВНЕНИ КЪМ ПЪЛНА ЗАЕТОСТ [3]	ОБЩ БРОЙ ЛЕКАРИ СЛЕД ПРИРАВНЯВАНЕ КЪМ ПЪЛНА ЗАЕТОСТ	ОСИГУРЕНОСТ НА 100 000 ДУШИ ОТ НАСЕЛЕНИЕТО		
Акушерство и гинекология	4	12	3	7	6,25	13	12,0
Анестезиология и интензивно лечение		2	0,5	0,5	0,45	2	2,1
Вътрешни болести		1	0,25	0,25	0,22	6	5,0
Гастроентерология	1	4	1	2	1,79	3	3,0
Ендокринология и болести на обмяната	2	3	0,75	2,75	2,46	9	7,6
Инфекциозни болести		1	0,25	0,25	0,22	1	1,2
Кардиология	4	7	1,75	5,75	5,14	14	12,7
Клинична алергология	1		0	1	0,89	2	1,6
Клинична хематология		1	0,25	0,25	0,22	1	1,1
Кожни и венерически болести	2	2	0,5	2,5	2,23	5	4,4
Медицинска онкология			0	0	0,00	1	0,7
Нервни болести	5	3	0,75	5,75	5,14	11	10,0
Нефрология	1	1	0,25	1,25	1,12	2	1,6
Ортопедия и травматология	2	3	0,75	2,75	2,46	7	6,5
Очни болести	3	4	1	4	3,57	8	7,4
Пневмология и фтизиатрия		3	0,75	0,75	0,67	3	3,0
Психиатрия	2	4	1	3	2,68	6	5,7
Ревматология		1	0,25	0,25	0,22	2	1,4
Урология		3	0,75	0,75	0,67	2	2,2
Ушно-носно-гърлени болести	3	3	0,75	3,75	3,35	7	6,0
Физикална и рехабилитационна медицина	1	1	0,25	1,25	1,12	3	3,0
Хирургия	1	7	1,75	2,75	2,46	11	9,8
Педиатрия	4	8	2	6	5,36	19	17,0

Забележка:

[1] Лекари-специалисти, работещи само в лечебни заведения за специализирана извънболнична медицинска помощ

[2] Лекари-специалисти, работещи в лечебни заведения за болнична помощ и в лечебни заведения за специализирана извънболнична медицинска помощ по чл.81, ал.1 от ЗЛЗ

[3] Брой лекари-специалисти, необходими за осигуряване на най-малко 40 часа седмично, при минимален брой часове не по-малко от 10 часа седмично, на 1 лекар, работещ по чл. 81, ал. 1, т. 1 и 3 от ЗЛЗ.

[4] Брой лекари, необходими за осигуряване на най-малко 40 часа седмична заетост при спазване на изискванията на трудовото законодателство и чл. 81, ал. 3 и 4 от ЗЛЗ.

3.11. Област Варна

ОБЛАСТ ВАРНА	НАСТОЯЩО СЪСТОЯНИЕ					НЕОБХОДИМ БРОЙ ЛЕКАРИ[4] НА БАЗА КОЕФИЦИЕНТ ЗА ОСИГУРЕНОСТ	ОСИГУРЕНОСТ НА 100 000 ДУШИ ОТ НАСЕЛЕНИЕТО
СПЕЦИАЛНОСТ	ЛЕКАРИ, РАБОТЕЩИ САМО В СИМП [1]	ЛЕКАРИ, РАБОТЕЩИ В ЛЗБП И В СИМП [2]	ЛЕКАРИ ОТ ЛЗБП И СИМП, ПРИРАВНЕНИ КЪМ ПЪЛНА ЗАЕТОСТ [3]	ОБЩ БРОЙ ЛЕКАРИ СЛЕД ПРИРАВНЯВАНЕ КЪМ ПЪЛНА ЗАЕТОСТ	ОСИГУРЕНОСТ НА 100 000 ДУШИ ОТ НАСЕЛЕНИЕТО		
Акушерство и гинекология	54	41	10,25	64,25	13,59	57	12,0
Анестезиология и интензивно лечение	9	6	1,5	10,5	2,22	10	2,1
Вътрешни болести	17	3	0,75	17,75	3,76	24	5,0
Гастроентерология	7	13	3,25	10,25	2,17	14	3,0
Ендокринология и болести на обмяната	24	8	2	26	5,50	36	7,6
Инфекциозни болести	1	3	0,75	1,75	0,37	6	1,2
Кардиология	32	39	9,75	41,75	8,83	60	12,7
Клинична алергология	5	3	0,75	5,75	1,22	8	1,6
Клинична хематология	3	7	1,75	4,75	1,00	5	1,1
Кожни и венерически болести	30	3	0,75	30,75	6,51	21	4,4
Медицинска онкология		1	0,25	0,25	0,05	3	0,7
Нервни болести	39	12	3	42	8,89	47	10,0
Нефрология	8	5	1,25	9,25	1,96	8	1,6
Ортопедия и травматология	16	27	6,75	22,75	4,81	31	6,5
Очни болести	35	21	5,25	40,25	8,52	35	7,4
Пневмология и фтизиатрия	10	7	1,75	11,75	2,49	14	3,0
Психиатрия	19	8	2	21	4,44	27	5,7
Ревматология	4	5	1,25	5,25	1,11	7	1,4
Урология	5	19	4,75	9,75	2,06	10	2,2
Ушно-носно-гърлени болести	34	12	3	37	7,83	28	6,0
Физикална и рехабилитационна медицина	18	11	2,75	20,75	4,39	14	3,0
Хирургия	10	38	9,5	19,5	4,13	46	9,8
Педиатрия	31	26	6,5	37,5	7,93	80	17,0

Забележка:

[1] Лекари-специалисти, работещи само в лечебни заведения за специализирана извънболнична медицинска помощ

[2] Лекари-специалисти, работещи в лечебни заведения за болнична помощ и в лечебни заведения за специализирана извънболнична медицинска помощ по чл.81, ал.1 от ЗЛЗ

[3] Брой лекари-специалисти, необходими за осигуряване на най-малко 40 часа седмично, при минимален брой часове не по-малко от 10 часа седмично, на 1 лекар, работещ по чл. 81, ал. 1, т. 1 и 3 от ЗЛЗ.

[4] Брой лекари, необходими за осигуряване на най-малко 40 часа седмична заетост при спазване на изискванията на трудовото законодателство и чл. 81, ал. 3 и 4 от ЗЛЗ.

3.12. Област Добрич

ОБЛАСТ ДОБРИЧ	НАСТОЯЩО СЪСТОЯНИЕ					НЕОБХОДИМ БРОЙ ЛЕКАРИ[4] НА БАЗА КОЕФИЦИЕНТ ЗА ОСИГУРЕНОСТ	ОСИГУРЕНОСТ НА 100 000 ДУШИ ОТ НАСЕЛЕНИЕТО
СПЕЦИАЛНОСТ	**ЛЕКАРИ, РАБОТЕЩИ САМО В СИМП [1]**	**ЛЕКАРИ, РАБОТЕЩИ В ЛЗБП И В СИМП [2]**	**ЛЕКАРИ ОТ ЛЗБП И СИМП, ПРИРАВНЕНИ КЪМ ПЪЛНА ЗАЕТОСТ [3]**	**ОБЩ БРОЙ ЛЕКАРИ СЛЕД ПРИРАВНЯВАНЕ КЪМ ПЪЛНА ЗАЕТОСТ**	**ОСИГУРЕНОСТ НА 100 000 ДУШИ ОТ НАСЕЛЕНИЕТО**		
Акушерство и гинекология	12	12	3	15	8,41	21	12,0
Анестезиология и интензивно лечение	1	2	0,5	1,5	0,84	4	2,1
Вътрешни болести	6	2	0,5	6,5	3,64	9	5,0
Гастроентерология		5	1,25	1,25	0,70	5	3,0
Ендокринология и болести на обмяната	5	3	0,75	5,75	3,22	14	7,6
Инфекциозни болести			0	0	0,00	2	1,2
Кардиология	5	12	3	8	4,48	23	12,7
Клинична алергология	1		0	1	0,56	3	1,6
Клинична хематология	1		0	1	0,56	2	1,1
Кожни и венерически болести	6	3	0,75	6,75	3,78	8	4,4
Медицинска онкология		3	0,75	0,75	0,42	3	1,6
Нервни болести	10	10	2,5	12,5	7,01	18	10,0
Нефрология	2	2	0,5	2,5	1,40	3	1,6
Ортопедия и травматология	1	6	1,5	2,5	1,40	12	6,5
Очни болести	15		0	15	8,41	13	7,4
Пневмология и фтизиатрия	1	4	1	2	1,12	5	3,0
Психиатрия	1	8	2	3	1,68	10	5,7
Ревматология	1	2	0,5	1,5	0,84	2	1,4
Урология	2	5	1,25	3,25	1,82	4	2,2
Ушно-носно-гърлени болести	6	5	1,25	7,25	4,06	11	6,0
Физикална и рехабилитационна медицина	5	1	0,25	5,25	2,94	6	3,4
Хирургия	6	11	2,75	8,75	4,90	17	9,8
Педиатрия	10	9	2,25	12,25	6,87	30	17,0

Забележка:

[1] Лекари-специалисти, работещи само в лечебни заведения за специализирана извънболнична медицинска помощ

[2] Лекари-специалисти, работещи в лечебни заведения за болнична помощ и в лечебни заведения за специализирана извънболнична медицинска помощ по чл.81, ал.1 от ЗЛЗ

[3] Брой лекари-специалисти, необходими за осигуряване на най-малко 40 часа седмично, при минимален брой часове не по-малко от 10 часа седмично, на 1 лекар, работещ по чл. 81, ал. 1, т. 1 и 3 от ЗЛЗ.

[4] Брой лекари, необходими за осигуряване на най-малко 40 часа седмична заетост при спазване на изискванията на трудовото законодателство и чл. 81, ал. 3 и 4 от ЗЛЗ.

3.13. Област Търговище

ОБЛАСТ ТЪРГОВИЩЕ	НАСТОЯЩО СЪСТОЯНИЕ					НЕОБХОДИМ БРОЙ ЛЕКАРИ[4] НА БАЗА КОЕФИЦИЕНТ ЗА ОСИГУРЕНОСТ	ОСИГУРЕНОСТ НА 100 000 ДУШИ ОТ НАСЕЛЕНИЕТО
СПЕЦИАЛНОСТ	ЛЕКАРИ, РАБОТЕЩИ САМО В СИМП [1]	ЛЕКАРИ, РАБОТЕЩИ В ЛЗБП И В СИМП [2]	ЛЕКАРИ ОТ ЛЗБП И СИМП, ПРИРАВНЕНИ КЪМ ПЪЛНА ЗАЕТОСТ [3]	ОБЩ БРОЙ ЛЕКАРИ СЛЕД ПРИРАВНЯВАНЕ КЪМ ПЪЛНА ЗАЕТОСТ	ОСИГУРЕНОСТ НА 100 000 ДУШИ ОТ НАСЕЛЕНИЕТО		
Акушерство и гинекология	6	11	2,75	8,75	7,70	14	12,0
Анестезиология и интензивно лечение		2	0,5	0,5	0,44	2	2,1
Вътрешни болести	13	2	0,5	13,5	11,87	6	5,0
Гастроентерология		2	0,5	0,5	0,44	3	3,0
Ендокринология и болести на обмяната	1	3	0,75	1,75	1,54	9	7,6
Инфекциозни болести		1	0,25	0,25	0,22	1	1,2
Кардиология	2	5	1,25	3,25	2,86	14	12,7
Клинична алергология	1	1	0,25	1,25	1,10	2	1,6
Клинична хематология		1	0,25	0,25	0,22	1	1,1
Кожни и венерически болести	1	4	1	2	1,76	5	4,4
Медицинска онкология			0	0	0,00	1	0,7
Нервни болести	2	7	1,75	3,75	3,30	11	10,0
Нефрология	1		0	1	0,88	2	1,6
Ортопедия и травматология		8	2	2	1,76	7	6,5
Очни болести	3	8	2	5	4,40	8	7,4
Пневмология и фтизиатрия		2	0,5	0,5	0,44	3	3,0
Психиатрия	3	6	1,5	4,5	3,96	6	5,7
Ревматология	1	1	0,25	1,25	1,10	2	1,4
Урология		6	1,5	1,5	1,32	3	2,2
Ушно-носно-гърлени болести	3	2	0,5	3,5	3,08	7	6,0
Физикална и рехабилитационна медицина		3	0,75	0,75	0,66	3	3,0
Хирургия	2	14	3,5	5,5	4,84	11	9,8
Педиатрия	16	14	3,5	19,5	17,15	19	17,0

Забележка:

[1] Лекари-специалисти, работещи само в лечебни заведения за специализирана извънболнична медицинска помощ

[2] Лекари-специалисти, работещи в лечебни заведения за болнична помощ и в лечебни заведения за специализирана извънболнична медицинска помощ по чл.81, ал.1 от ЗЛЗ

[3] Брой лекари-специалисти, необходими за осигуряване на най-малко 40 часа седмично, при минимален брой часове не по-малко от 10 часа седмично, на 1 лекар, работещ по чл. 81, ал. 1, т. 1 и 3 от ЗЛЗ.

[4] Брой лекари, необходими за осигуряване на най-малко 40 часа седмична заетост при спазване на изискванията на трудовото законодателство и чл. 81, ал. 3 и 4 от ЗЛЗ.

3.14. Област Шумен

ОБЛАСТ ШУМЕН	НАСТОЯЩО СЪСТОЯНИЕ					НЕОБХОДИМ БРОЙ ЛЕКАРИ[4] НА БАЗА КОЕФИЦИЕНТ ЗА ОСИГУРЕНОСТ	ОСИГУРЕНОСТ НА 100 000 ДУШИ ОТ НАСЕЛЕНИЕТО
СПЕЦИАЛНОСТ	ЛЕКАРИ, РАБОТЕЩИ САМО В СИМП [1]	ЛЕКАРИ, РАБОТЕЩИ В ЛЗБП И В СИМП [2]	ЛЕКАРИ ОТ ЛЗБП И СИМП, ПРИРАВНЕНИ КЪМ ПЪЛНА ЗАЕТОСТ [3]	ОБЩ БРОЙ ЛЕКАРИ СЛЕД ПРИРАВНЯВАНЕ КЪМ ПЪЛНА ЗАЕТОСТ	ОСИГУРЕНОСТ НА 100 000 ДУШИ ОТ НАСЕЛЕНИЕТО		
Акушерство и гинекология	12	12	3	15	8,60	21	12,0
Анестезиология и интензивно лечение	1	2	0,5	1,5	0,86	4	2,1
Вътрешни болести	6	2	0,5	6,5	3,73	9	5,0
Гастроентерология		5	1,25	1,25	0,72	5	3,0
Ендокринология и болести на обмяната	5	3	0,75	5,75	3,30	13	7,6
Инфекциозни болести			0	0	0,00	2	1,2
Кардиология	5	12	3	8	4,59	22	12,7
Клинична алергология	1		0	1	0,57	3	1,6
Клинична хематология	1		0	1	0,57	2	1,1
Кожни и венерически болести	6	3	0,75	6,75	3,87	8	4,4
Медицинска онкология		3	0,75	0,75	0,43	1	0,7
Нервни болести	10	10	2,5	12,5	7,16	17	10,0
Нефрология	2	2	0,5	2,5	1,43	3	1,6
Ортопедия и травматология	1	6	1,5	2,5	1,43	11	6,5
Очни болести	15		0	15	8,60	13	7,4
Пневмология и фтизиатрия	1	4	1	2	1,15	5	3,0
Психиатрия	1	8	2	3	1,72	10	5,7
Ревматология	1	2	0,5	1,5	0,86	2	1,4
Урология	2	5	1,25	3,25	1,86	4	2,2
Ушно-носно-гърлени болести	6	5	1,25	7,25	4,16	10	6,0
Физикална и рехабилитационна медицина	5	1	0,25	5,25	3,01	5	3,0
Хирургия	6	11	2,75	8,75	5,02	17	9,8
Педиатрия	10	9	2,25	12,25	7,02	30	17,0

Забележка:

[1] Лекари-специалисти, работещи само в лечебни заведения за специализирана извънболнична медицинска помощ

[2] Лекари-специалисти, работещи в лечебни заведения за болнична помощ и в лечебни заведения за специализирана извънболнична медицинска помощ по чл.81, ал.1 от ЗЛЗ

[3] Брой лекари-специалисти, необходими за осигуряване на най-малко 40 часа седмично, при минимален брой часове не по-малко от 10 часа седмично, на 1 лекар, работещ по чл. 81, ал. 1, т. 1 и 3 от ЗЛЗ.

[4] Брой лекари, необходими за осигуряване на най-малко 40 часа седмична заетост при спазване на изискванията на трудовото законодателство и чл. 81, ал. 3 и 4 от ЗЛЗ.

3.15. Област Благоевград

ОБЛАСТ БЛАГОЕВГРАД	НАСТОЯЩО СЪСТОЯНИЕ					НЕОБХОДИМ БРОЙ ЛЕКАРИ[4] НА БАЗА КОЕФИЦИЕНТ ЗА ОСИГУРЕНОСТ	ОСИГУРЕНОСТ НА 100 000 ДУШИ ОТ НАСЕЛЕНИЕТО
СПЕЦИАЛНОСТ	ЛЕКАРИ, РАБОТЕЩИ САМО В СИМП [1]	ЛЕКАРИ, РАБОТЕЩИ В ЛЗБП И В СИМП [2]	ЛЕКАРИ ОТ ЛЗБП И СИМП, ПРИРАВНЕНИ КЪМ ПЪЛНА ЗАЕТОСТ [3]	ОБЩ БРОЙ ЛЕКАРИ СЛЕД ПРИРАВНЯВАНЕ КЪМ ПЪЛНА ЗАЕТОСТ	ОСИГУРЕНОСТ НА 100 000 ДУШИ ОТ НАСЕЛЕНИЕТО		
Акушерство и гинекология	25	22	5,5	30,5	9,83	37	12,0
Анестезиология и интензивно лечение	10	4	1	11	3,54	7	2,1
Вътрешни болести	14	6	1,5	15,5	4,99	16	5,0
Гастроентерология	1	11	2,75	3,75	1,21	9	3,0
Ендокринология и болести на обмяната	7	6	1,5	8,5	2,74	24	7,6
Инфекциозни болести	1	6	1,5	2,5	0,81	4	1,2
Кардиология	17	11	2,75	19,75	6,36	39	12,7
Клинична алергология	2	2	0,5	2,5	0,81	5	1,6
Клинична хематология		1	0,25	0,25	0,08	3	1,1
Кожни и венерически болести	11		0	11	3,54	14	4,4
Медицинска онкология	1	2	0,5	1,5	0,48	3	1,0
Нервни болести	8	20	5	13	4,19	31	10,0
Нефрология	1	4	1	2	0,64	5	1,6
Ортопедия и травматология	16	17	4,25	20,25	6,53	22	7,1
Очни болести	24	6	1,5	25,5	8,22	26	8,4
Пневмология и фтизиатрия	2	9	2,25	4,25	1,37	9	3,0
Психиатрия	10	5	1,25	11,25	3,63	18	5,7
Ревматология	3	1	0,25	3,25	1,05	4	1,4
Урология	3	7	1,75	4,75	1,53	7	2,2
Ушно-носно-гърлени болести	12	6	1,5	13,5	4,35	19	6,0
Физикална и рехабилитационна медицина	3	10	2,5	5,5	1,77	9	3,0
Хирургия	17	27	6,75	23,75	7,65	30	9,8
Педиатрия	34	21	5,25	39,25	12,65	53	17,0

Забележка:

[1] Лекари-специалисти, работещи само в лечебни заведения за специализирана извънболнична медицинска помощ

[2] Лекари-специалисти, работещи в лечебни заведения за болнична помощ и в лечебни заведения за специализирана извънболнична медицинска помощ по чл.81, ал.1 от ЗЛЗ

[3] Брой лекари-специалисти, необходими за осигуряване на най-малко 40 часа седмично, при минимален брой часове не по-малко от 10 часа седмично, на 1 лекар, работещ по чл. 81, ал. 1, т. 1 и 3 от ЗЛЗ.

[4] Брой лекари, необходими за осигуряване на най-малко 40 часа седмична заетост при спазване на изискванията на трудовото законодателство и чл. 81, ал. 3 и 4 от ЗЛЗ.

3.16. Област Кюстендил

ОБЛАСТ КЮСТЕНДИЛ	НАСТОЯЩО СЪСТОЯНИЕ					НЕОБХОДИМ БРОЙ ЛЕКАРИ[4] НА БАЗА КОЕФИЦИЕНТ ЗА ОСИГУРЕНОСТ	ОСИГУРЕНОСТ НА 100 000 ДУШИ ОТ НАСЕЛЕНИЕТО
СПЕЦИАЛНОСТ	ЛЕКАРИ, РАБОТЕЩИ САМО В СИМП [1]	ЛЕКАРИ, РАБОТЕЩИ В ЛЗБП И В СИМП [2]	ЛЕКАРИ ОТ ЛЗБП И СИМП, ПРИРАВНЕНИ КЪМ ПЪЛНА ЗАЕТОСТ [3]	ОБЩ БРОЙ ЛЕКАРИ СЛЕД ПРИРАВНЯВАНЕ КЪМ ПЪЛНА ЗАЕТОСТ	ОСИГУРЕНОСТ НА 100 000 ДУШИ ОТ НАСЕЛЕНИЕТО		
Акушерство и гинекология	4	10	2,5	6,5	5,27	15	12,0
Анестезиология и интензивно лечение		1	0,25	0,25	0,20	3	2,1
Вътрешни болести	3	3	0,75	3,75	3,04	6	5,0
Гастроентерология	1	4	1	2	1,62	4	3,0
Ендокринология и болести на обмяната	2	3	0,75	2,75	2,23	9	7,6
Инфекциозни болести			0	0	0,00	1	1,2
Кардиология	4	5	1,25	5,25	4,25	16	12,7
Клинична алергология		1	0,25	0,25	0,20	2	1,6
Клинична хематология		1	0,25	0,25	0,20	1	1,1
Кожни и венерически болести	4	2	0,5	4,5	3,65	5	4,4
Медицинска онкология			0	0	0,00	1	0,7
Нервни болести	4	11	2,75	6,75	5,47	12	10,0
Нефрология		2	0,5	0,5	0,41	2	1,6
Ортопедия и травматология	3	10	2,5	5,5	4,46	8	6,5
Очни болести	7	3	0,75	7,75	6,28	9	7,4
Пневмология и фтизиатрия		5	1,25	1,25	1,01	4	3,0
Психиатрия	7		0	7	5,67	7	5,7
Ревматология			0	0	0,00	2	1,4
Урология	2	3	0,75	2,75	2,23	3	2,2
Ушно-носно-гърлени болести	6	2	0,5	6,5	5,27	7	6,0
Физикална и рехабилитационна медицина	3	5	1,25	4,25	3,44	4	3,0
Хирургия	3	13	3,25	6,25	5,06	12	9,8
Педиатрия	5	6	1,5	6,5	5,27	21	17,0

Забележка:

[1] Лекари-специалисти, работещи само в лечебни заведения за специализирана извънболнична медицинска помощ

[2] Лекари-специалисти, работещи в лечебни заведения за болнична помощ и в лечебни заведения за специализирана извънболнична медицинска помощ по чл.81, ал.1 от ЗЛЗ

[3] Брой лекари-специалисти, необходими за осигуряване на най-малко 40 часа седмично, при минимален брой часове не по-малко от 10 часа седмично, на 1 лекар, работещ по чл. 81, ал. 1, т. 1 и 3 от ЗЛЗ.

[4] Брой лекари, необходими за осигуряване на най-малко 40 часа седмична заетост при спазване на изискванията на трудовото законодателство и чл. 81, ал. 3 и 4 от ЗЛЗ.

3.17. Област Перник

ОБЛАСТ ПЕРНИК	НАСТОЯЩО СЪСТОЯНИЕ					НЕОБХОДИМ БРОЙ ЛЕКАРИ[4] НА БАЗА КОЕФИЦИЕНТ ЗА ОСИГУРЕНОСТ	ОСИГУРЕНОСТ НА 100 000 ДУШИ ОТ НАСЕЛЕНИЕТО
СПЕЦИАЛНОСТ	ЛЕКАРИ, РАБОТЕЩИ САМО В СИМП [1]	ЛЕКАРИ, РАБОТЕЩИ В ЛЗБП И В СИМП [2]	ЛЕКАРИ ОТ ЛЗБП И СИМП, ПРИРАВНЕНИ КЪМ ПЪЛНА ЗАЕТОСТ [3]	ОБЩ БРОЙ ЛЕКАРИ СЛЕД ПРИРАВНЯВАНЕ КЪМ ПЪЛНА ЗАЕТОСТ	ОСИГУРЕНОСТ НА 100 000 ДУШИ ОТ НАСЕЛЕНИЕТО		
Акушерство и гинекология	13	4	1	14	11,31	15	12,0
Анестезиология и интензивно лечение	1	1	0,25	1,25	1,01	3	2,1
Вътрешни болести	5	4	1	6	4,85	6	5,0
Гастроентерология		2	0,5	0,5	0,40	4	3,0
Ендокринология и болести на обмяната	4	3	0,75	4,75	3,84	9	7,6
Инфекциозни болести		1	0,25	0,25	0,20	1	1,2
Кардиология	4	14	3,5	7,5	6,06	16	12,7
Клинична алергология	1		0	1	0,81	2	1,6
Клинична хематология			0	0	0,00	1	1,1
Кожни и венерически болести	3	2	0,5	3,5	2,83	5	4,4
Медицинска онкология			0	0	0,00	1	0,7
Нервни болести	7	8	2	9	7,27	12	10,0
Нефрология		2	0,5	0,5	0,40	2	1,6
Ортопедия и травматология	3	8	2	5	4,04	8	6,5
Очни болести	4	8	2	6	4,85	9	7,4
Пневмология и фтизиатрия		3	0,75	0,75	0,61	4	3,0
Психиатрия	3	3	0,75	3,75	3,03	7	5,7
Ревматология	1		0	1	0,81	2	1,4
Урология	1	3	0,75	1,75	1,41	3	2,2
Ушно-носно-гърлени болести	4	2	0,5	4,5	3,64	7	6,0
Физикална и рехабилитационна медицина	1	2	0,5	1,5	1,21	4	3,0
Хирургия	3	13	3,25	6,25	5,05	12	9,8
Педиатрия	4	4	1	5	4,04	21	17,0

Забележка:

[1] Лекари-специалисти, работещи само в лечебни заведения за специализирана извънболнична медицинска помощ

[2] Лекари-специалисти, работещи в лечебни заведения за болнична помощ и в лечебни заведения за специализирана извънболнична медицинска помощ по чл.81, ал.1 от ЗЛЗ

[3] Брой лекари-специалисти, необходими за осигуряване на най-малко 40 часа седмично, при минимален брой часове не по-малко от 10 часа седмично, на 1 лекар, работещ по чл. 81, ал. 1, т. 1 и 3 от ЗЛЗ.

[4] Брой лекари, необходими за осигуряване на най-малко 40 часа седмична заетост при спазване на изискванията на трудовото законодателство и чл. 81, ал. 3 и 4 от ЗЛЗ.

3.18. Област София (Столица)

ОБЛАСТ СОФИЯ (СТОЛИЦА)	НАСТОЯЩО СЪСТОЯНИЕ					НЕОБХОДИМ БРОЙ ЛЕКАРИ[4] НА БАЗА КОЕФИЦИЕНТ ЗА ОСИГУРЕНОСТ	ОСИГУРЕНОСТ НА 100 000 ДУШИ ОТ НАСЕЛЕНИЕТО
СПЕЦИАЛНОСТ	ЛЕКАРИ, РАБОТЕЩИ САМО В СИМП [1]	ЛЕКАРИ, РАБОТЕЩИ В ЛЗБП И В СИМП [2]	ЛЕКАРИ ОТ ЛЗБП И СИМП, ПРИРАВНЕНИ КЪМ ПЪЛНА ЗАЕТОСТ [3]	ОБЩ БРОЙ ЛЕКАРИ СЛЕД ПРИРАВНЯВАНЕ КЪМ ПЪЛНА ЗАЕТОСТ	ОСИГУРЕНОСТ НА 100 000 ДУШИ ОТ НАСЕЛЕНИЕТО		
Акушерство и гинекология	121	364	91	212	16,02	159	12,0
Анестезиология и интензивно лечение	1	141	35,25	36,25	2,74	28	2,1
Вътрешни болести	409	145	36,25	445,25	33,64	66	5,0
Гастроентерология	45	59	14,75	59,75	4,51	40	3,0
Ендокринология и болести на обмяната	60	87	21,75	81,75	6,18	101	7,6
Инфекциозни болести		8	2	2	0,15	16	1,2
Кардиология	76	187	46,75	122,75	9,27	168	12,7
Клинична алергология	3	40	10	13	0,98	21	1,6
Клинична хематология	3	36	9	12	0,91	15	1,1
Кожни и венерически болести	116	105	26,25	142,25	10,75	58	4,4
Медицинска онкология	37	16	4	41	3,10	9	0,7
Нервни болести	110	392	98	208	15,71	132	10,0
Нефрология	20	48	12	32	2,42	21	1,6
Ортопедия и травматология	89	141	35,25	124,25	9,39	86	6,5
Очни болести	113	196	49	162	12,24	98	7,4
Пневмология и фтизиатрия	7	60	15	22	1,66	40	3,0
Психиатрия	94	40	10	104	7,86	75	5,7
Ревматология	31	10	2,5	33,5	2,53	19	1,4
Урология	12	70	17,5	29,5	2,23	29	2,2
Ушно-носно-гърлени болести	135	20	5	140	10,58	79	6,0
Физикална и рехабилитационна медицина	98	50	12,5	110,5	8,35	40	3,0
Хирургия	142	186	46,5	188,5	14,24	130	9,8
Педиатрия	153	150	37,5	190,5	14,39	225	17,0

Забележка:

[1] Лекари-специалисти, работещи само в лечебни заведения за специализирана извънболнична медицинска помощ

[2] Лекари-специалисти, работещи в лечебни заведения за болнична помощ и в лечебни заведения за специализирана извънболнична медицинска помощ по чл.81, ал.1 от ЗЛЗ

[3] Брой лекари-специалисти, необходими за осигуряване на най-малко 40 часа седмично, при минимален брой часове не по-малко от 10 часа седмично, на 1 лекар, работещ по чл. 81, ал. 1, т. 1 и 3 от ЗЛЗ.

[4] Брой лекари, необходими за осигуряване на най-малко 40 часа седмична заетост при спазване на изискванията на трудовото законодателство и чл. 81, ал. 3 и 4 от ЗЛЗ.

3.19. Област Софийска

ОБЛАСТ СОФИЙСКА	НАСТОЯЩО СЪСТОЯНИЕ					НЕОБХОДИМ БРОЙ ЛЕКАРИ[4] НА БАЗА КОЕФИЦИЕНТ ЗА ОСИГУРЕНОСТ	ОСИГУРЕНОСТ НА 100 000 ДУШИ ОТ НАСЕЛЕНИЕТО
СПЕЦИАЛНОСТ	ЛЕКАРИ, РАБОТЕЩИ САМО В СИМП [1]	ЛЕКАРИ, РАБОТЕЩИ В ЛЗБП И В СИМП [2]	ЛЕКАРИ ОТ ЛЗБП И СИМП, ПРИРАВНЕНИ КЪМ ПЪЛНА ЗАЕТОСТ [3]	ОБЩ БРОЙ ЛЕКАРИ СЛЕД ПРИРАВНЯВАНЕ КЪМ ПЪЛНА ЗАЕТОСТ	ОСИГУРЕНОСТ НА 100 000 ДУШИ ОТ НАСЕЛЕНИЕТО		
Акушерство и гинекология	20	16	4	24	10,25	28	12,0
Анестезиология и интензивно лечение			0	0	0,00	5	2,1
Вътрешни болести	3		0	3	1,28	12	5,0
Гастроентерология	3	3	0,75	3,75	1,60	7	3,0
Ендокринология и болести на обмяната	9	5	1,25	10,25	4,38	18	7,6
Инфекциозни болести			0	0	0,00	3	1,2
Кардиология	9	15	3,75	12,75	5,44	30	12,7
Клинична алергология			0	0	0,00	4	1,6
Клинична хематология			0	0	0,00	3	1,1
Кожни и венерически болести	8	2	0,5	8,5	3,63	10	4,4
Медицинска онкология			0	0	0,00	2	0,7
Нервни болести	14	12	3	17	7,26	23	10,0
Нефрология	1	6	1,5	2,5	1,07	4	1,6
Ортопедия и травматология	3	14	3,5	6,5	2,78	15	6,5
Очни болести	12	13	3,25	15,25	6,51	17	7,4
Пневмология и фтизиатрия	4	4	1	5	2,14	7	3,0
Психиатрия	5	5	1,25	6,25	2,67	13	5,7
Ревматология	1		0	1	0,43	3	1,4
Урология	3	2	0,5	3,5	1,49	5	2,2
Ушно-носно-гърлени болести	11	5	1,25	12,25	5,23	14	6,0
Физикална и рехабилитационна медицина	3	9	2,25	5,25	2,24	7	3,0
Хирургия	13	17	4,25	17,25	7,37	23	9,8
Педиатрия	20	10	2,5	22,5	9,61	40	17,0

Забележка:

[1] Лекари-специалисти, работещи само в лечебни заведения за специализирана извънболнична медицинска помощ

[2] Лекари-специалисти, работещи в лечебни заведения за болнична помощ и в лечебни заведения за специализирана извънболнична медицинска помощ по чл.81, ал.1 от ЗЛЗ

[3] Брой лекари-специалисти, необходими за осигуряване на най-малко 40 часа седмично, при минимален брой часове не по-малко от 10 часа седмично, на 1 лекар, работещ по чл. 81, ал. 1, т. 1 и 3 от ЗЛЗ.

[4] Брой лекари, необходими за осигуряване на най-малко 40 часа седмична заетост при спазване на изискванията на трудовото законодателство и чл. 81, ал. 3 и 4 от ЗЛЗ.

3.20. Област Кърджали

ОБЛАСТ КЪРДЖАЛИ	НАСТОЯЩО СЪСТОЯНИЕ					НЕОБХОДИМ БРОЙ ЛЕКАРИ[4] НА БАЗА КОЕФИЦИЕНТ ЗА ОСИГУРЕНОСТ	ОСИГУРЕНОСТ НА 100 000 ДУШИ ОТ НАСЕЛЕНИЕТО
СПЕЦИАЛНОСТ	ЛЕКАРИ, РАБОТЕЩИ САМО В СИМП [1]	ЛЕКАРИ, РАБОТЕЩИ В ЛЗБП И В СИМП [2]	ЛЕКАРИ ОТ ЛЗБП И СИМП, ПРИРАВНЕНИ КЪМ ПЪЛНА ЗАЕТОСТ [3]	ОБЩ БРОЙ ЛЕКАРИ СЛЕД ПРИРАВНЯВАНЕ КЪМ ПЪЛНА ЗАЕТОСТ	ОСИГУРЕНОСТ НА 100 000 ДУШИ ОТ НАСЕЛЕНИЕТО		
Акушерство и гинекология	8	12	3	11	7,29	18	12,0
Анестезиология и интензивно лечение		3	0,75	0,75	0,50	3	2,1
Вътрешни болести	10	1	0,25	10,25	6,80	8	5,0
Гастроентерология		5	1,25	1,25	0,83	5	3,0
Ендокринология и болести на обмяната		4	1	1	0,66	11	7,6
Инфекциозни болести	1	1	0,25	1,25	0,83	2	1,2
Кардиология	1	9	2,25	3,25	2,15	19	12,7
Клинична алергология	1		0	1	0,66	2	1,6
Клинична хематология			0	0	0,00	2	1,1
Кожни и венерически болести	3	4	1	4	2,65	7	4,4
Медицинска онкология			0	0	0,00	1	0,7
Нервни болести	4	10	2,5	6,5	4,31	15	10,0
Нефрология		1	0,25	0,25	0,17	2	1,6
Ортопедия и травматология	4	4	1	5	3,31	10	6,5
Очни болести	2	6	1,5	3,5	2,32	11	7,4
Пневмология и фтизиатрия		5	1,25	1,25	0,83	5	3,0
Психиатрия	1	6	1,5	2,5	1,66	9	5,7
Ревматология	1		0	1	0,66	2	1,4
Урология	1	2	0,5	1,5	0,99	3	2,2
Ушно-носно-гърлени болести	3	4	1	4	2,65	9	6,0
Физикална и рехабилитационна медицина	1	1	0,25	1,25	0,83	5	3,0
Хирургия	2	11	2,75	4,75	3,15	15	9,8
Педиатрия	12	8	2	14	9,28	26	17,0

Забележка:

[1] Лекари-специалисти, работещи само в лечебни заведения за специализирана извънболнична медицинска помощ

[2] Лекари-специалисти, работещи в лечебни заведения за болнична помощ и в лечебни заведения за специализирана извънболнична медицинска помощ по чл.81, ал.1 от ЗЛЗ

[3] Брой лекари-специалисти, необходими за осигуряване на най-малко 40 часа седмично, при минимален брой часове не по-малко от 10 часа седмично, на 1 лекар, работещ по чл. 81, ал. 1, т. 1 и 3 от ЗЛЗ.

[4] Брой лекари, необходими за осигуряване на най-малко 40 часа седмична заетост при спазване на изискванията на трудовото законодателство и чл. 81, ал. 3 и 4 от ЗЛЗ.

3.21. Област Пазарджик

ОБЛАСТ ПАЗАРДЖИК	НАСТОЯЩО СЪСТОЯНИЕ					НЕОБХОДИМ БРОЙ ЛЕКАРИ[4] НА БАЗА КОЕФИЦИЕНТ ЗА ОСИГУРЕНОСТ	ОСИГУРЕНОСТ НА 100 000 ДУШИ ОТ НАСЕЛЕНИЕТО
СПЕЦИАЛНОСТ	ЛЕКАРИ, РАБОТЕЩИ САМО В СИМП [1]	ЛЕКАРИ, РАБОТЕЩИ В ЛЗБП И В СИМП [2]	ЛЕКАРИ ОТ ЛЗБП И СИМП, ПРИРАВНЕНИ КЪМ ПЪЛНА ЗАЕТОСТ [3]	ОБЩ БРОЙ ЛЕКАРИ СЛЕД ПРИРАВНЯВАНЕ КЪМ ПЪЛНА ЗАЕТОСТ	ОСИГУРЕНОСТ НА 100 000 ДУШИ ОТ НАСЕЛЕНИЕТО		
Акушерство и гинекология	6	48	12	18	6,90	31	12,0
Анестезиология и интензивно лечение		52	13	13	4,98	5	2,1
Вътрешни болести	7	25	6,25	13,25	5,08	13	5,0
Гастроентерология	1	17	4,25	5,25	2,01	8	3,0
Ендокринология и болести на обмяната	2	14	3,5	5,5	2,11	20	7,6
Инфекциозни болести		7	1,75	1,75	0,67	3	1,2
Кардиология	4	42	10,5	14,5	5,56	33	12,7
Клинична алергология	1		0	1	0,38	4	1,6
Клинична хематология		3	0,75	0,75	0,29	3	1,1
Кожни и венерически болести	7	3	0,75	7,75	2,97	11	4,4
Медицинска онкология		9	2,25	2,25	0,86	2	0,7
Нервни болести	9	30	7,5	16,5	6,33	26	10,0
Нефрология	3	13	3,25	6,25	2,40	4	1,6
Ортопедия и травматология	1	34	8,5	9,5	3,64	17	6,5
Очни болести	7	7	1,75	8,75	3,35	19	7,4
Пневмология и фтизиатрия	2	16	4	6	2,30	8	3,0
Психиатрия	3	11	2,75	5,75	2,20	15	5,7
Ревматология	1	3	0,75	1,75	0,67	4	1,4
Урология		24	6	6	2,30	6	2,2
Ушно-носно-гърлени болести	4	6	1,5	5,5	2,11	16	6,0
Физикална и рехабилитационна медицина	8	16	4	12	4,60	8	3,0
Хирургия		44	11	11	4,22	26	9,8
Педиатрия	12	50	12,5	24,5	9,39	44	17,0

Забележка:

[1] Лекари-специалисти, работещи само в лечебни заведения за специализирана извънболнична медицинска помощ

[2] Лекари-специалисти, работещи в лечебни заведения за болнична помощ и в лечебни заведения за специализирана извънболнична медицинска помощ по чл.81, ал.1 от ЗЛЗ

[3] Брой лекари-специалисти, необходими за осигуряване на най-малко 40 часа седмично, при минимален брой часове не по-малко от 10 часа седмично, на 1 лекар, работещ по чл. 81, ал. 1, т. 1 и 3 от ЗЛЗ.

[4] Брой лекари, необходими за осигуряване на най-малко 40 часа седмична заетост при спазване на изискванията на трудовото законодателство и чл. 81, ал. 3 и 4 от ЗЛЗ.

3.22. Област Пловдив

ОБЛАСТ ПЛОВДИВ	НАСТОЯЩО СЪСТОЯНИЕ					НЕОБХОДИМ БРОЙ ЛЕКАРИ[4] НА БАЗА КОЕФИЦИЕНТ ЗА ОСИГУРЕНОСТ	ОСИГУРЕНОСТ НА 100 000 ДУШИ ОТ НАСЕЛЕНИЕТО
СПЕЦИАЛНОСТ	**ЛЕКАРИ, РАБОТЕЩИ САМО В СИМП [1]**	**ЛЕКАРИ, РАБОТЕЩИ В ЛЗБП И В СИМП [2]**	**ЛЕКАРИ ОТ ЛЗБП И СИМП, ПРИРАВНЕНИ КЪМ ПЪЛНА ЗАЕТОСТ [3]**	**ОБЩ БРОЙ ЛЕКАРИ СЛЕД ПРИРАВНЯВАНЕ КЪМ ПЪЛНА ЗАЕТОСТ**	**ОСИГУРЕНОСТ НА 100 000 ДУШИ ОТ НАСЕЛЕНИЕТО**		
Акушерство и гинекология	51	93	23,25	74,25	11,06	81	12,0
Анестезиология и интензивно лечение	4	30	7,5	11,5	1,71	14	2,1
Вътрешни болести	33	14	3,5	36,5	5,44	34	5,0
Гастроентерология	1	45	11,25	12,25	1,82	20	3,0
Ендокринология и болести на обмяната	26	30	7,5	33,5	4,99	51	7,6
Инфекциозни болести	1	1	0,25	1,25	0,19	8	1,2
Кардиология	45	71	17,75	62,75	9,34	85	12,7
Клинична алергология	4	3	0,75	4,75	0,71	11	1,6
Клинична хематология	4	9	2,25	6,25	0,93	7	1,1
Кожни и венерически болести	39	11	2,75	41,75	6,22	30	4,4
Медицинска онкология	9	7	1,75	10,75	1,60	5	0,7
Нервни болести	51	59	14,75	65,75	9,79	67	10,0
Нефрология	8	28	7	15	2,23	11	1,6
Ортопедия и травматология	14	45	11,25	25,25	3,76	44	6,5
Очни болести	66	36	9	75	11,17	50	7,4
Пневмология и фтизиатрия	14	16	4	18	2,68	20	3,0
Психиатрия	30	23	5,75	35,75	5,32	38	5,7
Ревматология	7	21	5,25	12,25	1,82	9	1,4
Урология	5	41	10,25	15,25	2,27	15	2,2
Ушно-носно-гърлени болести	33	34	8,5	41,5	6,18	40	6,0
Физикална и рехабилитационна медицина	24	21	5,25	29,25	4,36	20	3,0
Хирургия	26	67	16,75	42,75	6,37	66	9,8
Педиатрия	36	44	11	47	7,00	114	17,0

Забележка:

[1] Лекари-специалисти, работещи само в лечебни заведения за специализирана извънболнична медицинска помощ

[2] Лекари-специалисти, работещи в лечебни заведения за болнична помощ и в лечебни заведения за специализирана извънболнична медицинска помощ по чл.81, ал.1 от ЗЛЗ

[3] Брой лекари-специалисти, необходими за осигуряване на най-малко 40 часа седмично, при минимален брой часове не по-малко от 10 часа седмично, на 1 лекар, работещ по чл. 81, ал. 1, т. 1 и 3 от ЗЛЗ.

[4] Брой лекари, необходими за осигуряване на най-малко 40 часа седмична заетост при спазване на изискванията на трудовото законодателство и чл. 81, ал. 3 и 4 от ЗЛЗ.

3.23. Област Смолян

ОБЛАСТ СМОЛЯН	НАСТОЯЩО СЪСТОЯНИЕ					НЕОБХОДИМ БРОЙ ЛЕКАРИ[4] НА БАЗА КОЕФИЦИЕНТ ЗА ОСИГУРЕНОСТ	ОСИГУРЕНОСТ НА 100 000 ДУШИ ОТ НАСЕЛЕНИЕТО
СПЕЦИАЛНОСТ	ЛЕКАРИ, РАБОТЕЩИ САМО В СИМП [1]	ЛЕКАРИ, РАБОТЕЩИ В ЛЗБП И В СИМП [2]	ЛЕКАРИ ОТ ЛЗБП И СИМП, ПРИРАВНЕНИ КЪМ ПЪЛНА ЗАЕТОСТ [3]	ОБЩ БРОЙ ЛЕКАРИ СЛЕД ПРИРАВНЯВАНЕ КЪМ ПЪЛНА ЗАЕТОСТ	ОСИГУРЕНОСТ НА 100 000 ДУШИ ОТ НАСЕЛЕНИЕТО		
Акушерство и гинекология	2	11	2,75	4,75	4,34	13	12,0
Анестезиология и интензивно лечение		3	0,75	0,75	0,69	2	2,1
Вътрешни болести	3	5	1,25	4,25	3,88	5	5,0
Гастроентерология		3	0,75	0,75	0,69	3	3,0
Ендокринология и болести на обмяната		4	1	1	0,91	8	7,6
Инфекциозни болести		2	0,5	0,5	0,46	1	1,2
Кардиология	2	12	3	5	4,57	14	12,7
Клинична алергология	1		0	1	0,91	2	1,6
Клинична хематология		1	0,25	0,25	0,23	1	1,1
Кожни и венерически болести	4		0	4	3,66	5	4,4
Медицинска онкология		1	0,25	0,25	0,23	1	0,7
Нервни болести	3	9	2,25	5,25	4,80	11	10,0
Нефрология		2	0,5	0,5	0,46	2	1,6
Ортопедия и травматология		6	1,5	1,5	1,37	7	6,5
Очни болести	4	5	1,25	5,25	4,80	8	7,4
Пневмология и фтизиатрия	1	4	1	2	1,83	3	3,0
Психиатрия	1	2	0,5	1,5	1,37	6	5,7
Ревматология		3	0,75	0,75	0,69	2	1,4
Урология		3	0,75	0,75	0,69	2	2,2
Ушно-носно-гърлени болести	1	8	2	3	2,74	7	6,0
Физикална и рехабилитационна медицина	1	4	1	2	1,83	3	3,0
Хирургия		11	2,75	2,75	2,51	11	9,8
Педиатрия	3	5	1,25	4,25	3,88	19	17,0

Забележка:

[1] Лекари-специалисти, работещи само в лечебни заведения за специализирана извънболнична медицинска помощ

[2] Лекари-специалисти, работещи в лечебни заведения за болнична помощ и в лечебни заведения за специализирана извънболнична медицинска помощ по чл.81, ал.1 от ЗЛЗ

[3] Брой лекари-специалисти, необходими за осигуряване на най-малко 40 часа седмично, при минимален брой часове не по-малко от 10 часа седмично, на 1 лекар, работещ по чл. 81, ал. 1, т. 1 и 3 от ЗЛЗ.

[4] Брой лекари, необходими за осигуряване на най-малко 40 часа седмична заетост при спазване на изискванията на трудовото законодателство и чл. 81, ал. 3 и 4 от ЗЛЗ.

3.24. Област Хасково

ОБЛАСТ ХАСКОВО	НАСТОЯЩО СЪСТОЯНИЕ					НЕОБХОДИМ БРОЙ ЛЕКАРИ[4] НА БАЗА КОЕФИЦИЕНТ ЗА ОСИГУРЕНОСТ	ОСИГУРЕНОСТ НА 100 000 ДУШИ ОТ НАСЕЛЕНИЕТО
СПЕЦИАЛНОСТ	**ЛЕКАРИ, РАБОТЕЩИ САМО В СИМП [1]**	**ЛЕКАРИ, РАБОТЕЩИ В ЛЗБП И В СИМП [2]**	**ЛЕКАРИ ОТ ЛЗБП И СИМП, ПРИРАВНЕНИ КЪМ ПЪЛНА ЗАЕТОСТ [3]**	**ОБЩ БРОЙ ЛЕКАРИ СЛЕД ПРИРАВНЯВАНЕ КЪМ ПЪЛНА ЗАЕТОСТ**	**ОСИГУРЕНОСТ НА 100 000 ДУШИ ОТ НАСЕЛЕНИЕТО**		
Акушерство и гинекология	14	18	4,5	18,5	7,93	28	12,0
Анестезиология и интензивно лечение	1	5	1,25	2,25	0,96	5	2,1
Вътрешни болести	4	8	2	6	2,57	12	5,0
Гастроентерология		6	1,5	1,5	0,64	7	3,0
Ендокринология и болести на обмяната	5	4	1	6	2,57	18	7,6
Инфекциозни болести		2	0,5	0,5	0,21	3	1,2
Кардиология	15	12	3	18	7,71	30	12,7
Клинична алергология	1		0	1	0,43	4	1,6
Клинична хематология	1	1	0,25	1,25	0,54	3	1,1
Кожни и венерически болести	10	3	0,75	10,75	4,61	10	4,4
Медицинска онкология		4	1	1	0,43	2	0,7
Нервни болести	11	16	4	15	6,43	23	10,0
Нефрология		4	1	1	0,43	4	1,6
Ортопедия и травматология	5	6	1,5	6,5	2,78	15	6,5
Очни болести	18	6	1,5	19,5	8,35	17	7,4
Пневмология и фтизиатрия	3	7	1,75	4,75	2,04	7	3,0
Психиатрия	5	3	0,75	5,75	2,46	13	5,7
Ревматология	1		0	1	0,43	3	1,4
Урология	2	7	1,75	3,75	1,61	5	2,2
Ушно-носно-гърлени болести	6	8	2	8	3,43	14	6,0
Физикална и рехабилитационна медицина	4	6	1,5	5,5	2,36	7	3,0
Хирургия	6	21	5,25	11,25	4,82	23	9,8
Педиатрия	11	15	3,75	14,75	6,32	40	17,0

Забележка:

[1] Лекари-специалисти, работещи само в лечебни заведения за специализирана извънболнична медицинска помощ

[2] Лекари-специалисти, работещи в лечебни заведения за болнична помощ и в лечебни заведения за специализирана извънболнична медицинска помощ по чл.81, ал.1 от ЗЛЗ

[3] Брой лекари-специалисти, необходими за осигуряване на най-малко 40 часа седмично, при минимален брой часове не по-малко от 10 часа седмично, на 1 лекар, работещ по чл. 81, ал. 1, т. 1 и 3 от ЗЛЗ.

[4] Брой лекари, необходими за осигуряване на най-малко 40 часа седмична заетост при спазване на изискванията на трудовото законодателство и чл. 81, ал. 3 и 4 от ЗЛЗ.

3.25. Област Бургас

ОБЛАСТ БУРГАС	НАСТОЯЩО СЪСТОЯНИЕ					НЕОБХОДИМ БРОЙ ЛЕКАРИ[4] НА БАЗА КОЕФИЦИЕНТ ЗА ОСИГУРЕНОСТ	ОСИГУРЕНОСТ НА 100 000 ДУШИ ОТ НАСЕЛЕНИЕТО
СПЕЦИАЛНОСТ	ЛЕКАРИ, РАБОТЕЩИ САМО В СИМП [1]	ЛЕКАРИ, РАБОТЕЩИ В ЛЗБП И В СИМП [2]	ЛЕКАРИ ОТ ЛЗБП И СИМП, ПРИРАВНЕНИ КЪМ ПЪЛНА ЗАЕТОСТ [3]	ОБЩ БРОЙ ЛЕКАРИ СЛЕД ПРИРАВНЯВАНЕ КЪМ ПЪЛНА ЗАЕТОСТ	ОСИГУРЕНОСТ НА 100 000 ДУШИ ОТ НАСЕЛЕНИЕТО		
Акушерство и гинекология	30	20	5	35	8,48	50	12,0
Анестезиология и интензивно лечение		7	1,75	1,75	0,42	9	2,1
Вътрешни болести	81	8	2	83	20,11	21	5,0
Гастроентерология	2	6	1,5	3,5	0,85	12	3,0
Ендокринология и болести на обмяната	14	5	1,25	15,25	3,70	31	7,6
Инфекциозни болести	1	2	0,5	1,5	0,36	5	1,2
Кардиология	21	9	2,25	23,25	5,63	52	12,7
Клинична алергология	2	1	0,25	2,25	0,55	7	1,6
Клинична хематология	2	2	0,5	2,5	0,61	5	1,1
Кожни и венерически болести	14	3	0,75	14,75	3,57	18	4,4
Медицинска онкология		4	1	1	0,24	3	0,7
Нервни болести	24	21	5,25	29,25	7,09	41	10,0
Нефрология	4	1	0,25	4,25	1,03	7	1,6
Ортопедия и травматология	3	12	3	6	1,45	27	6,5
Очни болести	18	9	2,25	20,25	4,91	30	7,4
Пневмология и фтизиатрия	6	7	1,75	7,75	1,88	12	3,0
Психиатрия	12	4	1	13	3,15	24	5,7
Ревматология	3	1	0,25	3,25	0,79	6	1,4
Урология	3	8	2	5	1,21	9	2,2
Ушно-носно-гърлени болести	17	10	2,5	19,5	4,73	25	6,0
Физикална и рехабилитационна медицина	10	9	2,25	12,25	2,97	12	3,0
Хирургия	16	30	7,5	23,5	5,69	40	9,8
Педиатрия	63	25	6,25	69,25	16,78	70	17,0

Забележка:

[1] Лекари-специалисти, работещи само в лечебни заведения за специализирана извънболнична медицинска помощ

[2] Лекари-специалисти, работещи в лечебни заведения за болнична помощ и в лечебни заведения за специализирана извънболнична медицинска помощ по чл.81, ал.1 от ЗЛЗ

[3] Брой лекари-специалисти, необходими за осигуряване на най-малко 40 часа седмично, при минимален брой часове не по-малко от 10 часа седмично, на 1 лекар, работещ по чл. 81, ал. 1, т. 1 и 3 от ЗЛЗ.

[4] Брой лекари, необходими за осигуряване на най-малко 40 часа седмична заетост при спазване на изискванията на трудовото законодателство и чл. 81, ал. 3 и 4 от ЗЛЗ.

3.26. Област Сливен

ОБЛАСТ СЛИВЕН	НАСТОЯЩО СЪСТОЯНИЕ					НЕОБХОДИМ БРОЙ ЛЕКАРИ[4] НА БАЗА КОЕФИЦИЕНТ ЗА ОСИГУРЕНОСТ	ОСИГУРЕНОСТ НА 100 000 ДУШИ ОТ НАСЕЛЕНИЕТО
СПЕЦИАЛНОСТ	**ЛЕКАРИ, РАБОТЕЩИ САМО В СИМП [1]**	**ЛЕКАРИ, РАБОТЕЩИ В ЛЗБП И В СИМП [2]**	**ЛЕКАРИ ОТ ЛЗБП И СИМП, ПРИРАВНЕНИ КЪМ ПЪЛНА ЗАЕТОСТ [3]**	**ОБЩ БРОЙ ЛЕКАРИ СЛЕД ПРИРАВНЯВАНЕ КЪМ ПЪЛНА ЗАЕТОСТ**	**ОСИГУРЕНОСТ НА 100 000 ДУШИ ОТ НАСЕЛЕНИЕТО**		
Акушерство и гинекология	7	20	5	12	6,32	23	12,0
Анестезиология и интензивно лечение	0	5	1,25	1,25	0,66	4	2,1
Вътрешни болести	0	4	1	1	0,53	9	5,0
Гастроентерология	0	8	2	2	1,05	6	3,0
Ендокринология и болести на обмяната	4	4	1	5	2,63	14	7,6
Инфекциозни болести	0	2	0,5	0,5	0,26	2	1,2
Кардиология	9	16	4	13	6,85	24	12,7
Клинична алергология	0	1	0,25	0,25	0,13	3	1,6
Клинична хематология	0	2	0,5	0,5	0,26	2	1,1
Кожни и венерически болести	5	3	0,75	5,75	3,03	8	4,4
Медицинска онкология	0	1	0,25	0,25	0,13	1	0,7
Нервни болести	5	12	3	8	4,22	19	10,0
Нефрология	1	5	1,25	2,25	1,19	3	1,6
Ортопедия и травматология	2	7	1,75	3,75	1,98	12	6,5
Очни болести	9	7	1,75	10,75	5,66	14	7,4
Пневмология и фтизиатрия	2	5	1,25	3,25	1,71	6	3,0
Психиатрия	8	3	0,75	8,75	4,61	11	5,7
Ревматология	0	5	1,25	1,25	0,66	3	1,4
Урология	1	3	0,75	1,75	0,92	4	2,2
Ушно-носно-гърлени болести	6	8	2	8	4,22	11	6,0
Физикална и рехабилитационна медицина	3	6	1,5	4,5	2,37	6	3,0
Хирургия	1	19	4,75	5,75	3,03	19	9,8
Педиатрия	3	16	4	7	3,69	32	17,0

Забележка:

[1] Лекари-специалисти, работещи само в лечебни заведения за специализирана извънболнична медицинска помощ

[2] Лекари-специалисти, работещи в лечебни заведения за болнична помощ и в лечебни заведения за специализирана извънболнична медицинска помощ по чл.81, ал.1 от ЗЛЗ

[3] Брой лекари-специалисти, необходими за осигуряване на най-малко 40 часа седмично, при минимален брой часове не по-малко от 10 часа седмично, на 1 лекар, работещ по чл. 81, ал. 1, т. 1 и 3 от ЗЛЗ.

[4] Брой лекари, необходими за осигуряване на най-малко 40 часа седмична заетост при спазване на изискванията на трудовото законодателство и чл. 81, ал. 3 и 4 от ЗЛЗ.

3.27. Област Стара Загора

ОБЛАСТ СТАРА ЗАГОРА	НАСТОЯЩО СЪСТОЯНИЕ					НЕОБХОДИМ БРОЙ ЛЕКАРИ[4] НА БАЗА КОЕФИЦИЕНТ ЗА ОСИГУРЕНОСТ	ОСИГУРЕНОСТ НА 100 000 ДУШИ ОТ НАСЕЛЕНИЕТО
СПЕЦИАЛНОСТ	ЛЕКАРИ, РАБОТЕЩИ САМО В СИМП [1]	ЛЕКАРИ, РАБОТЕЩИ В ЛЗБП И В СИМП [2]	ЛЕКАРИ ОТ ЛЗБП И СИМП, ПРИРАВНЕНИ КЪМ ПЪЛНА ЗАЕТОСТ [3]	ОБЩ БРОЙ ЛЕКАРИ СЛЕД ПРИРАВНЯВАНЕ КЪМ ПЪЛНА ЗАЕТОСТ	ОСИГУРЕНОСТ НА 100 000 ДУШИ ОТ НАСЕЛЕНИЕТО		
Акушерство и гинекология	28	32	8	36	11,20	39	12,0
Анестезиология и интензивно лечение	7	26	6,5	13,5	4,20	7	2,1
Вътрешни болести	13	20	5	18	5,60	16	5,0
Гастроентерология	2	14	3,5	5,5	1,71	10	3,0
Ендокринология и болести на обмяната	16	10	2,5	18,5	5,76	24	7,6
Инфекциозни болести	2	4	1	3	0,93	4	1,2
Кардиология	24	19	4,75	28,75	8,95	41	12,7
Клинична алергология	2	1	0,25	2,25	0,70	5	1,6
Клинична хематология		5	1,25	1,25	0,39	4	1,1
Кожни и венерически болести	21	4	1	22	6,85	14	4,4
Медицинска онкология		1	0,25	0,25	0,08	2	0,7
Нервни болести	27	28	7	34	10,58	32	10,0
Нефрология	8	4	1	9	2,80	5	1,6
Ортопедия и травматология	6	25	6,25	12,25	3,81	21	6,5
Очни болести	31	8	2	33	10,27	23	7,4
Пневмология и фтизиатрия	12	12	3	15	4,67	10	3,0
Психиатрия	4	16	4	8	2,49	18	5,7
Ревматология	3	5	1,25	4,25	1,32	4	1,4
Урология	4	9	2,25	6,25	1,94	7	2,2
Ушно-носно-гърлени болести	10	17	4,25	14,25	4,43	19	6,0
Физикална и рехабилитационна медицина	21	7	1,75	22,75	7,08	10	3,0
Хирургия	4	36	9	13	4,05	31	9,8
Педиатрия	25	11	2,75	27,75	8,63	55	17,0

Забележка:

[1] Лекари-специалисти, работещи само в лечебни заведения за специализирана извънболнична медицинска помощ

[2] Лекари-специалисти, работещи в лечебни заведения за болнична помощ и в лечебни заведения за специализирана извънболнична медицинска помощ по чл.81, ал.1 от ЗЛЗ

[3] Брой лекари-специалисти, необходими за осигуряване на най-малко 40 часа седмично, при минимален брой часове не по-малко от 10 часа седмично, на 1 лекар, работещ по чл. 81, ал. 1, т. 1 и 3 от ЗЛЗ.

[4] Брой лекари, необходими за осигуряване на най-малко 40 часа седмична заетост при спазване на изискванията на трудовото законодателство и чл. 81, ал. 3 и 4 от ЗЛЗ.

3.28. Област Ямбол

ОБЛАСТ ЯМБОЛ	НАСТОЯЩО СЪСТОЯНИЕ					НЕОБХОДИМ БРОЙ ЛЕКАРИ[4] НА БАЗА КОЕФИЦИЕНТ ЗА ОСИГУРЕНОСТ	ОСИГУРЕНОСТ НА 100 000 ДУШИ ОТ НАСЕЛЕНИЕТО
СПЕЦИАЛНОСТ	ЛЕКАРИ, РАБОТЕЩИ САМО В СИМП [1]	ЛЕКАРИ, РАБОТЕЩИ В ЛЗБП И В СИМП [2]	ЛЕКАРИ ОТ ЛЗБП И СИМП, ПРИРАВНЕНИ КЪМ ПЪЛНА ЗАЕТОСТ [3]	ОБЩ БРОЙ ЛЕКАРИ СЛЕД ПРИРАВНЯВАНЕ КЪМ ПЪЛНА ЗАЕТОСТ	ОСИГУРЕНОСТ НА 100 000 ДУШИ ОТ НАСЕЛЕНИЕТО		
Акушерство и гинекология	8	8	2	10	8,18	15	12,0
Анестезиология и интензивно лечение	1	2	0,5	1,5	1,23	3	2,1
Вътрешни болести	3	1	0,25	3,25	2,66	6	5,0
Гастроентерология		3	0,75	0,75	0,61	4	3,0
Ендокринология и болести на обмяната	5	2	0,5	5,5	4,50	9	7,6
Инфекциозни болести		1	0,25	0,25	0,20	1	1,2
Кардиология	5	8	2	7	5,72	16	12,7
Клинична алергология			0	0	0,00	2	1,6
Клинична хематология		1	0,25	0,25	0,20	1	1,1
Кожни и венерически болести	4	2	0,5	4,5	3,68	5	4,4
Медицинска онкология		1	0,25	0,25	0,20	1	0,7
Нервни болести	4	8	2	6	4,91	12	10,0
Нефрология	1	3	0,75	1,75	1,43	3	2,5
Ортопедия и травматология	2	4	1	3	2,45	8	6,5
Очни болести	7	5	1,25	8,25	6,75	9	7,4
Пневмология и фтизиатрия	1	3	0,75	1,75	1,43	4	3,0
Психиатрия	6	1	0,25	6,25	5,11	7	5,7
Ревматология		1	0,25	0,25	0,20	2	1,4
Урология		5	1,25	1,25	1,02	3	2,2
Ушно-носно-гърлени болести	4	3	0,75	4,75	3,88	7	6,0
Физикална и рехабилитационна медицина		2	0,5	0,5	0,41	4	3,0
Хирургия	2	9	2,25	4,25	3,48	12	9,8
Педиатрия	3	5	1,25	4,25	3,48	21	17,0

Забележка:

[1] Лекари-специалисти, работещи само в лечебни заведения за специализирана извънболнична медицинска помощ

[2] Лекари-специалисти, работещи в лечебни заведения за болнична помощ и в лечебни заведения за специализирана извънболнична медицинска помощ по чл.81, ал.1 от ЗЛЗ

[3] Брой лекари-специалисти, необходими за осигуряване на най-малко 40 часа седмично, при минимален брой часове не по-малко от 10 часа седмично, на 1 лекар, работещ по чл. 81, ал. 1, т. 1 и 3 от ЗЛЗ.

[4] Брой лекари, необходими за осигуряване на най-малко 40 часа заетост при спазване на изискванията на трудовото законодателство и чл. 81, ал. 3 и 4 от ЗЛЗ.

4. Анализ на състоянието в областите, относно необходимите лекари по специалности, които се планират на регионално ниво

СПЕЦИАЛИЗИРАНА ИЗВЪНБОЛНИЧНА МЕДИЦИНСКА ПОМОЩ, ПЛАНИРАНА НА РЕГИОНАЛНО НИВО		НАСТОЯЩО СЪСТОЯНИЕ				ПОТРЕБНОСТИ	
РЕГИОН	**Лекари по клинични специалности**	**ЛЕКАРИ, РАБОТЕЩИ САМО В СИМП [1]**	**ЛЕКАРИ, РАБОТЕЩИ В ЛЗБП И В СИМП [2]**	**ОБЩ БРОЙ ЛЕКАРИ СЛЕД ПРИРАВНЯВАНЕ КЪМ ПЪЛНА ЗАЕТОСТ [3]**	**ОСИГУРЕНОСТ НА 100 000 ДУШИ ОТ НАСЕЛЕНИЕТО**	**НЕОБХОДИМ БРОЙ ЛЕКАРИ[4] НА БАЗА КОЕФИЦИЕНТ ЗА ОСИГУРЕНОСТ**	**ОСИГУРЕНОСТ НА 100 000 ДУШИ ОТ НАСЕЛЕНИЕТО**
ЮГО-ИЗТОЧЕН	Клинична токсикология	1	0	1	0,10	2	0,2
	Медицинска паразитология	5	0	5	0,48	7	0,7
	Гръдна хирургия	0	1	0,25	0,02	5	0,5
	Неврохирургия	3	8	5	0,48	5	0,5
	Съдова хирургия, ангиология	4	15	7,75	0,74	13	1,3
	Детска гастроентерология	0	1	0,25	0,02	3	0,3
	Детска ендокринология и болести на обмяната	4	0	4	0,38	5	0,5
	Детска кардиология	4	2	4,5	0,43	7	0,7
	Детска клинична хематология и онкология	0	0	0	0,00	3	0,3
	Детска неврология	0	1	0,25	0,02	3	0,3
	Детска нефрология	0	1	0,25	0,02	3	0,3
	Детска пневмология и фтизиатрия	2	2	2,5	0,24	6	0,5
	Детска психиатрия	0	0	0	0,00	6	0,6
	Детска ревматология	1	1	1,25	0,12	4	0,4
	Детска хирургия	2	5	3,25	0,31	3	0,3
ЮЖЕН ЦЕНТРАЛЕН	Клинична токсикология	0	0	0	0,00	3	0,2
	Медицинска паразитология	3	1	3,25	0,23	10	0,7
	Гръдна хирургия	1	7	2,75	0,19	7	0,5
	Неврохирургия	0	14	3,5	0,25	7	0,5
	Съдова хирургия, ангиология	3	16	7	0,49	19	1,3
	Детска гастроентерология	1	1	1,25	0,09	4	0,3
	Детска ендокринология и болести на обмяната	0	6	1,5	0,11	7	0,5
	Детска кардиология	7	2	7,5	0,53	10	0,7
	Детска клинична хематология и онкология	0	1	0,25	0,02	4	0,3
	Детска неврология	0	4	1	0,07	4	0,3
	Детска нефрология	0	3	0,75	0,05	4	0,3
	Детска пневмология и фтизиатрия	4	5	5,25	0,37	7	0,5
	Детска психиатрия	0	0	0	0,00	8	0,6
	Детска ревматология	0	2	0,5	0,04	6	0,4
	Детска хирургия	2	5	3,25	0,23	4	0,3
ЮГО-ЗАПАДЕН	Клинична токсикология	0	0	0	0,00	4	0,2
	Медицинска паразитология	0	0	0	0,00	15	0,7
	Гръдна хирургия	0	0	0	0,00	11	0,5
	Неврохирургия	5	1	5,25	0,25	11	0,5
	Съдова хирургия, ангиология	1	2	1,5	0,07	27	1,3
	Детска гастроентерология	0	0	0	0,00	4	0,3
	Детска ендокринология и болести на обмяната	0	0	0	0,00	10	0,5

СПЕЦИАЛИЗИРАНА ИЗВЪНБОЛНИЧНА МЕДИЦИНСКА ПОМОЩ, ПЛАНИРАНА НА РЕГИОНАЛНО НИВО		НАСТОЯЩО СЪСТОЯНИЕ				ПОТРЕБНОСТИ	
РЕГИОН	**Лекари по клинични специалности**	**ЛЕКАРИ, РАБОТЕЩИ САМО В СИМП [1]**	**ЛЕКАРИ, РАБОТЕЩИ В ЛЗБП И В СИМП [2]**	**ОБЩ БРОЙ ЛЕКАРИ СЛЕД ПРИРАВНЯВАНЕ КЪМ ПЪЛНА ЗАЕТОСТ [3]**	**ОСИГУРЕНОСТ НА 100 000 ДУШИ ОТ НАСЕЛЕНИЕТО**	**НЕОБХОДИМ БРОЙ ЛЕКАРИ[4] НА БАЗА КОЕФИЦИЕНТ ЗА ОСИГУРЕНОСТ**	**ОСИГУРЕНОСТ НА 100 000 ДУШИ ОТ НАСЕЛЕНИЕТО**
	Детска кардиология	0	1	0,25	0,01	14	0,7
	Детска клинична хематология и онкология	0	0	0	0,00	6	0,3
	Детска неврология	0	0	0	0,00	6	0,3
	Детска нефрология	0	1	0,25	0,01	6	0,3
	Детска пневмология и фтизиатрия	1	1	1,25	0,06	11	0,5
	Детска психиатрия	0	1	0,25	0,01	12	0,6
	Детска ревматология	0	0	0	0,00	9	0,4
	Детска хирургия	0	0	0	0,00	6	0,3
СЕВЕРО-ИЗТОЧЕН	Клинична токсикология	0	0	0	0,00	2	0,2
	Медицинска паразитология	3	1	3,25	0,35	6	0,7
	Гръдна хирургия	0	4	1	0,11	5	0,5
	Неврохирургия	1	9	3,25	0,35	5	0,5
	Съдова хирургия, ангиология	2	8	4	0,43	12	1,3
	Детска гастроентерология	0	3	0,75	0,08	3	0,3
	Детска ендокринология и болести на обмяната	0	7	1,75	0,19	5	0,5
	Детска кардиология	3	4	4	0,43	7	0,7
	Детска клинична хематология и онкология	0	1	0,25	0,03	3	0,3
	Детска неврология	0	4	1	0,11	3	0,3
	Детска нефрология	2	2	2,5	0,27	3	0,3
	Детска пневмология и фтизиатрия	2	2	2,5	0,27	5	0,5
	Детска психиатрия	2	1	2,25	0,24	6	0,6
	Детска ревматология	1	2	1,5	0,16	4	0,4
	Детска хирургия	0	1	0,25	0,03	3	0,3
СЕВЕРЕН ЦЕНТРАЛЕН	Клинична токсикология	0	0	0	0,00	2	0,2
	Медицинска паразитология	1	0	1	0,12	5	0,7
	Гръдна хирургия	2	0	2	0,25	4	0,5
	Неврохирургия	0	8	2	0,25	4	0,5
	Съдова хирургия, ангиология	0	10	2,5	0,31	10	1,3
	Детска гастроентерология	0	0	0	0,00	2	0,3
	Детска ендокринология и болести на обмяната	0	2	0,5	0,06	4	0,5
	Детска кардиология	3	1	3,25	0,40	6	0,7
	Детска клинична хематология и онкология	0	0	0	0,00	2	0,3
	Детска неврология	0	1	0,25	0,03	2	0,3
	Детска нефрология	0	0	0	0,00	2	0,3
	Детска пневмология и фтизиатрия	1	1	1,25	0,16	4	0,5
	Детска психиатрия	0	0	0	0,00	5	0,6
	Детска ревматология	0	0	0	0,00	3	0,4
	Детска хирургия	0	2	0,5	0,06	2	0,3

СПЕЦИАЛИЗИРАНА ИЗВЪНБОЛНИЧНА МЕДИЦИНСКА ПОМОЩ, ПЛАНИРАНА НА РЕГИОНАЛНО НИВО		НАСТОЯЩО СЪСТОЯНИЕ				ПОТРЕБНОСТИ	
РЕГИОН	**Лекари по клинични специалности**	**ЛЕКАРИ, РАБОТЕЩИ САМО В СИМП [1]**	**ЛЕКАРИ, РАБОТЕЩИ В ЛЗБП И В СИМП [2]**	**ОБЩ БРОЙ ЛЕКАРИ СЛЕД ПРИРАВНЯВАНЕ КЪМ ПЪЛНА ЗАЕТОСТ [3]**	**ОСИГУРЕНОСТ НА 100 000 ДУШИ ОТ НАСЕЛЕНИЕТО**	**НЕОБХОДИМ БРОЙ ЛЕКАРИ[4] НА БАЗА КОЕФИЦИЕНТ ЗА ОСИГУРЕНОСТ**	**ОСИГУРЕНОСТ НА 100 000 ДУШИ ОТ НАСЕЛЕНИЕТО**
СЕВЕРО-ЗАПАДЕН	Клинична токсикология	0	2	0,5	0,06	1	0,2
	Медицинска паразитология	2	1	2,25	0,29	5	0,7
	Гръдна хирургия	0	1	0,25	0,03	4	0,5
	Неврохирургия	0	1	0,25	0,03	4	0,5
	Съдова хирургия, ангиология	2	13	5,25	0,68	10	1,3
	Детска гастроентерология	0	1	0,25	0,03	2	0,3
	Детска ендокринология и болести на обмяната	0	2	0,5	0,06	4	0,5
	Детска кардиология	0	3	0,75	0,10	5	0,7
	Детска клинична хематология и онкология	0	0	0	0,00	2	0,3
	Детска неврология	0	1	0,25	0,03	2	0,3
	Детска нефрология	0	1	0,25	0,03	2	0,3
	Детска пневмология и фтизиатрия	0	3	0,75	0,10	4	0,5
	Детска психиатрия	0	1	0,25	0,03	5	0,6
	Детска ревматология	0	0	0	0,00	3	0,4
	Детска хирургия	0	3	0,75	0,10	2	0,3

Забележка:

[1] Лекари-специалисти, работещи само в лечебни заведения за специализирана извънболнична медицинска помощ

[2] Лекари-специалисти, работещи в лечебни заведения за болнична помощ и в лечебни заведения за специализирана извънболнична медицинска помощ по чл.81, ал.1 от ЗЛЗ

[3] Брой лекари-специалисти, необходими за осигуряване на най-малко 40 часа седмично, при минимален брой часове не по-малко от 10 часа седмично, на 1 лекар, работещ по чл. 81, ал. 1, т. 1 и 3 от ЗЛЗ.

[4] Брой лекари, необходими за осигуряване на най-малко 40 часа седмична заетост при спазване на изискванията на трудовото законодателство и чл. 81, ал. 3 и 4 от ЗЛЗ.

5. Анализ на състоянието в областите, относно необходимите лекари по специалности, осъществяващи медико-диагностични дейности в специализираната извънболнична помощ

РАЙОН	ОБЛАСТ	СПЕЦИАЛНОСТ	ЛЕКАРИ, РАБОТЕЩИ САМО В СИМП [1]	ЛЕКАРИ, РАБОТЕЩИ В ЛЗБП И В СИМП [2]	ЛЕКАРИ ОТ ЛЗБП И СИМП, ПРИРАВНЕНИ КЪМ ПЪЛНА ЗАЕТОСТ [3]	ОБЩ БРОЙ ЛЕКАРИ СЛЕД ПРИРАВНЯВАНЕ КЪМ ПЪЛНА ЗАЕТОСТ	ОСИГУРЕНОСТ НА 100 000 ДУШИ ОТ НАСЕЛЕНИЕТО	НЕОБХОДИМ БРОЙ ЛЕКАРИ[4]	ОСИГУРЕНОСТ НА 100 000 ДУШИ ОТ НАСЕЛЕНИЕТО
СЕВЕРО-ЗАПАДЕН	ВИДИН	Вирусология	0	0	0	0	0	1	1,1
		Трансфузионна хематология – имунохематологични изследвания	0	1	0,25	0,25	0,28	2	2,3
		Клинична лаборатория	5	3	0,75	5,75	6,47	6	5,3
		Клинична микробиология	1	1	0,25	1,25	1,41	2	2,3
		Медицинска паразитология	1	0	0	1	1,13	1	1,1
		Обща и клинична патология	0	1	0,25	0,25	0,28	1	1,1
		Образна диагностика	3	2	0,5	3,5	3,94	4	3,6
	ВРАЦА	Вирусология	0	1	0,25	0,25	0,15	2	1,19
		Трансфузионна хематология – имунохематологични изследвания	0	1	0,25	0,25	0,15	2	1,19
		Клинична лаборатория	6	5	1,25	7,25	4,3	8	4,74
		Клинична микробиология	1	2	0,5	1,5	0,89	2	1,19
		Медицинска паразитология	0	0	0	0	0	1	0,59
		Обща и клинична патология	0	4	1	1	0,59	1	0,59
		Образна диагностика	5	8	2	7	4,15	7	4,15
	ЛОВЕЧ	Вирусология	0	0	0	0	0	1	0,77
		Трансфузионна хематология – имунохематологични изследвания	1	0	0	1	0,77	2	1,55
		Клинична лаборатория	5	3	0,75	5,75	4,45	8	6,19
		Клинична микробиология	1	2	0,5	1,5	1,16	3	3,87
		Медицинска паразитология	0	1	0,25	0,25	0,19	1	0,77
		Обща и клинична патология	0	0	0	0	0	2	1,55
		Образна диагностика	3	4	1	4	3,1	7	5,43
	МОНТАНА	Вирусология	0	0	0	0	0	1	0,74
		Трансфузионна хематология – имунохематологични изследвания	1	1	0,25	1,25	0,93	2	1,49
		Клинична лаборатория	3	1	0,25	3,25	2,41	5	3,71
		Клинична микробиология	0	1	0,25	0,25	0,19	2	1,49
		Медицинска паразитология	0	0	0	0	0	1	0,74
		Обща и клинична патология	0	0	0	0	0	2	1,49
		Образна диагностика	1	3	0,75	1,75	1,3	5	3,71
	ПЛЕВЕН	Вирусология	0	2	0,5	0,5	0,2	3	1,21
		Трансфузионна хематология – имунохематологични изследвания	0	2	0,5	0,5	0,2	4	1,61
		Клинична лаборатория	4	21	5,25	9,25	3,73	12	4,84
		Клинична микробиология	3	4	1	4	1,61	4	1,61
		Медицинска паразитология	0	1	0,25	0,25	0,1	2	0,81
		Обща и клинична патология	0	8	2	2	0,81	4	1,61
		Образна диагностика	7	26	6,5	13,5	5,44	14	5,64
СЕВЕРЕН ЦЕНТРАЛЕН	ВЕЛИКО ТЪРНОВО	Вирусология	1	2	0,5	1,5	0,62	2	0,83
		Трансфузионна хематология – имунохематологични изследвания	0	0	0	0	0	3	1,24

РАЙОН	ОБЛАСТ	СПЕЦИАЛНОСТ	ЛЕКАРИ, РАБОТЕЩИ САМО В СИМП [1]	ЛЕКАРИ, РАБОТЕЩИ В ЛЗБП И В СИМП [2]	ЛЕКАРИ ОТ ЛЗБП И СИМП, ПРИРАВНЕНИ КЪМ ПЪЛНА ЗАЕТОСТ [3]	ОБЩ БРОЙ ЛЕКАРИ СЛЕД ПРИРАВНЯВАНЕ КЪМ ПЪЛНА ЗАЕТОСТ	ОСИГУРЕНОСТ НА 100 000 ДУШИ ОТ НАСЕЛЕНИЕТО	НЕОБХОДИМ БРОЙ ЛЕКАРИ[4]	ОСИГУРЕНОСТ НА 100 000 ДУШИ ОТ НАСЕЛЕНИЕТО
		Клинична лаборатория	4	7	1,75	5,75	2,37	11	4,54
		Клинична микробиология	1	6	1,5	2,5	1,03	3	1,24
		Медицинска паразитология	1		0	1	0,41	2	0,83
		Обща и клинична патология	0	0	0	0	0	4	1,65
		Образна диагностика	2	7	1,75	3,75	1,55	12	4,95
	ГАБРОВО	Вирусология	0	0	0	0	0	1	0,89
		Трансфузионна хематология – имунохематологични изследвания	0	2	0,5	0,5	0,45	2	1,78
		Клинична лаборатория	3	5	1,25	4,25	3,78	5	4,45
		Клинична микробиология	1	2	0,5	1,5	1,34	2	1,78
		Медицинска паразитология	0	0	0	0	0	1	0,89
		Обща и клинична патология	0	1	0,25	0,25	0,22	4	3,56
		Образна диагностика	4	8	2	6	5,34	6	5,34
	РАЗГРАД	Вирусология	1	0	0	1	0,87	1	0,87
		Трансфузионна хематология – имунохематологични изследвания	0	0	0	0	0	2	1,73
		Клинична лаборатория	6	1	0,25	6,25	5,42	7	6,07
		Клинична микробиология	1	2	0,5	1,5	1,3	2	1,73
		Медицинска паразитология	0	0	0	0	0	1	0,87
		Обща и клинична патология		1	0,25	0,25	0,22	2	1,73
		Образна диагностика	4	2	0,5	4,5	3,9	6	5,2
	РУСЕ	Вирусология	1	1	0,25	1,25	0,56	2	0,89
		Трансфузионна хематология – имунохематологични изследвания	0	2	0,5	0,5	0,22	3	1,34
		Клинична лаборатория	2	11	0	2	0,89	9	4,03
		Клинична микробиология	1	2	0,5	1,5	0,67	2	0,89
		Медицинска паразитология	1	0	0	1	0,45	2	0,89
		Обща и клинична патология	0	3	0,75	0,75	0,34	3	1,34
		Образна диагностика	9	8	2	11	4,92	9	4,03
	СИЛИСТРА	Вирусология	0	0	0	0	0	1	0,89
		Трансфузионна хематология – имунохематологични изследвания	0	0	0	0	0	2	1,79
		Клинична лаборатория	0	4	1	1	0,89	5	4,47
		Клинична микробиология	1	1	0,25	1,25	1,12	2	1,79
		Медицинска паразитология	1	0	0	1	0,89	1	0,89
		Обща и клинична патология	0	3	0,75	0,75	0,67	2	1,79
		Образна диагностика	2	4	1	3	2,68	4	3,57
СЕВЕРО-ИЗТОЧЕН	**ВАРНА**	Вирусология	3	2	0,5	3,5	0,74	7	1,48
		Трансфузионна хематология – имунохематологични изследвания	3	7	1,75	4,75	1	5	1,06
		Клинична лаборатория	17	7	1,75	18,75	3,97	25	5,29
		Клинична микробиология	8	7	1,75	9,75	2,06	7	1,48
		Медицинска паразитология	3	1	0,25	3,25	0,69	5	1,06
		Обща и клинична патология	4	4	1	5	1,06	5	1,06
		Образна диагностика	33	16	4	37	7,83	25	5,29

РАЙОН	ОБЛАСТ	СПЕЦИАЛНОСТ	ЛЕКАРИ, РАБОТЕЩИ САМО В СИМП [1]	ЛЕКАРИ, РАБОТЕЩИ В ЛЗБП И В СИМП [2]	ЛЕКАРИ ОТ ЛЗБП И СИМП, ПРИРАВНЕНИ КЪМ ПЪЛНА ЗАЕТОСТ [3]	ОБЩ БРОЙ ЛЕКАРИ СЛЕД ПРИРАВНЯВАНЕ КЪМ ПЪЛНА ЗАЕТОСТ	ОСИГУРЕНОСТ НА 100 000 ДУШИ ОТ НАСЕЛЕНИЕТО	НЕОБХОДИМ БРОЙ ЛЕКАРИ[4]	ОСИГУРЕНОСТ НА 100 000 ДУШИ ОТ НАСЕЛЕНИЕТО
	ДОБРИЧ	Вирусология	2		0	2	1,12	2	1,12
		Трансфузионна хематология – имунохематологични изследвания		1	0,25	0,25	0,14	2	1,12
		Клинична лаборатория	4	4	1	5	2,8	7	3,92
		Клинична микробиология	2	2	0,5	2,5	1,4	3	1,68
		Медицинска паразитология			0	0	0	2	1,12
		Обща и клинична патология		1	0,25	0,25	0,14	3	1,68
		Образна диагностика	8	4	1	9	5,04	9	5,04
	ТЪРГОВИЩЕ	Вирусология			0	0	0	1	0,88
		Трансфузионна хематология – имунохематологични изследвания			0	0	0	1	0,88
		Клинична лаборатория	2	3	0,75	2,75	2,42	4	3,52
		Клинична микробиология		2	0,5	0,5	0,44	2	1,76
		Медицинска паразитология	2	1	0,25	2,25	1,98	1	0,88
		Обща и клинична патология		3	0,75	0,75	0,66	1	0,88
		Образна диагностика	1	6	1,5	2,5	2,2	4	3,52
	ШУМЕН	Вирусология	2		0	2	1,15	2	1,15
		Трансфузионна хематология – имунохематологични изследвания		1	0,25	0,25	0,14	2	1,15
		Клинична лаборатория	4	4	1	5	2,87	6	3,44
		Клинична микробиология	2	2	0,5	2,5	1,43	2	1,15
		Медицинска паразитология			0	0	0	2	1,15
		Обща и клинична патология		1	0,25	0,25	0,14	2	1,15
		Образна диагностика	8	4	1	9	5,16	6	3,44
ЮГОИЗТОЧЕН	БУРГАС	Вирусология	3		0	3	0,73	4	0,97
		Трансфузионна хематология – имунохематологични изследвания	1	1	0,25	1,25	0,3	4	0,97
		Клинична лаборатория	7	7	1,75	8,75	2,12	13	3,15
		Клинична микробиология	7		0	7	1,7	4	0,97
		Медицинска паразитология			0	0	0	3	0,73
		Обща и клинична патология	1	3	0,75	1,75	0,42	4	0,97
		Образна диагностика	15	13	3,25	18,25	4,42	13	3,15
	СЛИВЕН	Вирусология	1	1	0,25	1,25	0,66	2	1,05
		Трансфузионна хематология – имунохематологични изследвания	0	3	0,75	0,75	0,4	2	1,05
		Клинична лаборатория	1	7	1,75	2,75	1,45	6	3,16
		Клинична микробиология	1	3	0,75	1,75	0,92	3	1,58
		Медицинска паразитология	2	0	0	2	1,05	2	1,05
		Обща и клинична патология	0	3	0,75	0,75	0,4	2	1,05
		Образна диагностика	3	10	2,5	5,5	2,9	6	3,16
	СТАРА ЗАГОРА	Вирусология	3		0	3	0,93	4	1,24
		Трансфузионна хематология – имунохематологични изследвания		2	0,5	0,5	0,16	4	1,24
		Клинична лаборатория	9	14	3,5	12,5	3,89	13	4,05
		Клинична микробиология	4	5	1,25	5,25	1,63	4	1,24

РАЙОН	ОБЛАСТ	СПЕЦИАЛНОСТ	ЛЕКАРИ, РАБОТЕЩИ САМО В СИМП [1]	ЛЕКАРИ, РАБОТЕЩИ В ЛЗБП И В СИМП [2]	ЛЕКАРИ ОТ ЛЗБП И СИМП, ПРИРАВНЕНИ КЪМ ПЪЛНА ЗАЕТОСТ [3]	ОБЩ БРОЙ ЛЕКАРИ СЛЕД ПРИРАВНЯВАНЕ КЪМ ПЪЛНА ЗАЕТОСТ	ОСИГУРЕНОСТ НА 100 000 ДУШИ ОТ НАСЕЛЕНИЕТО	НЕОБХОДИМ БРОЙ ЛЕКАРИ[4]	ОСИГУРЕНОСТ НА 100 000 ДУШИ ОТ НАСЕЛЕНИЕТО
		Медицинска паразитология	1		0	1	0,31	3	0,93
		Обща и клинична патология	1	4	1	2	0,62	4	1,24
		Образна диагностика	11	17	4,25	15,25	4,75	13	4,05
	ЯМБОЛ	Вирусология			0	0	0	1	0,82
		Трансфузионна хематология – имунохематологични изследвания			0	0	0	1	0,82
		Клинична лаборатория	4	3	0,75	4,75	3,88	7	5,72
		Клинична микробиология		3	0,75	0,75	0,61	2	1,64
		Медицинска паразитология			0	0	0	1	0,82
		Обща и клинична патология		1	0,25	0,25	0,2	1	0,82
		Образна диагностика		6	1,5	1,5	1,23	5	4,09
ЮЖЕН ЦЕНТРАЛЕН	**КЪРДЖАЛИ**	Вирусология			0	0	0	2	1,3
		Трансфузионна хематология – имунохематологични изследвания			0	0	0	1	0,7
		Клинична лаборатория	1	2	0,5	1,5	0,99	5	3,3
		Клинична микробиология	1		0	1	0,66	2	1,3
		Медицинска паразитология			0	0	0	1	0,7
		Обща и клинична патология		1	0,25	0,25	0,17	1	0,7
		Образна диагностика	2	5	1,25	3,25	2,15	5	3,3
	ПАЗАРДЖИК	Вирусология			0	0	0	2	1,3
		Трансфузионна хематология – имунохематологични изследвания			0	0	0	1	0,7
		Клинична лаборатория	1	2	0,5	1,5	0,99	5	3,3
		Клинична микробиология	1		0	1	0,66	2	1,3
		Медицинска паразитология			0	0	0	1	0,7
		Обща и клинична патология		1	0,25	0,25	0,17	1	0,7
		Образна диагностика	2	5	1,25	3,25	2,15	5	3,3
	ПЛОВДИВ	Вирусология	4	1	0,25	4,25	0,63	8	1,19
		Трансфузионна хематология – имунохематологични изследвания	0	5	1,25	1,25	0,19	8	1,19
		Клинична лаборатория	27	18	4,5	31,5	4,69	26	3,87
		Клинична микробиология	9	9	2,25	11,25	1,68	8	1,19
		Медицинска паразитология	4	2	0,5	4,5	0,67	6	0,89
		Обща и клинична патология	6	9	2,25	8,25	1,23	6	0,89
		Образна диагностика	30	35	8,75	38,75	5,77	26	3,87
	СМОЛЯН	Вирусология	1		0	1	0,91	1	0,9
		Трансфузионна хематология – имунохематологични изследвания		1	0,25	0,25	0,23	1	0,9
		Клинична лаборатория	2	5	1,25	3,25	2,97	4	3,7
		Клинична микробиология	1	1	0,25	1,25	1,14	2	1,8
		Медицинска паразитология	1		0	1	0,91	1	0,9
		Обща и клинична патология		1	0,25	0,25	0,23	1	0,9
		Образна диагностика	1	5	1,25	2,25	2,06	4	3,7
	ХАСКОВО	Вирусология		1	0,25	0,25	0,11	2	0,86

РАЙОН	ОБЛАСТ	СПЕЦИАЛНОСТ	ЛЕКАРИ, РАБОТЕЩИ САМО В СИМП [1]	ЛЕКАРИ, РАБОТЕЩИ В ЛЗБП И В СИМП [2]	ЛЕКАРИ ОТ ЛЗБП И СИМП, ПРИРАВНЕНИ КЪМ ПЪЛНА ЗАЕТОСТ [3]	ОБЩ БРОЙ ЛЕКАРИ СЛЕД ПРИРАВНЯВАНЕ КЪМ ПЪЛНА ЗАЕТОСТ	ОСИГУРЕНОСТ НА 100 000 ДУШИ ОТ НАСЕЛЕНИЕТО	НЕОБХОДИМ БРОЙ ЛЕКАРИ[4]	ОСИГУРЕНОСТ НА 100 000 ДУШИ ОТ НАСЕЛЕНИЕТО
		Трансфузионна хематология – имунохематологични изследвания	1	1	0,25	1,25	0,54	2	0,86
		Клинична лаборатория	4	11	2,75	6,75	2,89	9	3,86
		Клинична микробиология	1	2	0,5	1,5	0,64	4	1,71
		Медицинска паразитология	1		0	1	0,43	3	1,29
		Обща и клинична патология		2	0,5	0,5	0,21	3	1,29
		Образна диагностика	6	10	2,5	8,5	3,64	9	3,86
ЮГОЗАПАДЕН	БЛАГОЕВГРАД	Вирусология		1	0,25	0,25	0,08	3	0,97
		Трансфузионна хематология – имунохематологични изследвания	3	1	0,25	3,25	1,05	4	1,29
		Клинична лаборатория	8	13	3,25	11,25	3,63	13	4,20
		Клинична микробиология	4	2	0,5	4,5	1,45	5	1,61
		Медицинска паразитология	1		0	1	0,32	3	0,97
		Обща и клинична патология	4	3	0,75	4,75	1,53	5	1,61
		Образна диагностика	9	10	2,5	11,5	3,71	13	4,20
	КЮСТЕНДИЛ	Вирусология			0	0	0	2	1,62
		Трансфузионна хематология – имунохематологични изследвания	1		0	1	0,81	1	0,81
		Клинична лаборатория	2	3	0,75	2,75	2,23	5	4,05
		Клинична микробиология		2	0,5	0,5	0,41	2	1,62
		Медицинска паразитология			0	0	0	1	0,81
		Обща и клинична патология		1	0,25	0,25	0,2	1	0,81
		Образна диагностика	2	6	1,5	3,5	2,84	5	4,05
	ПЕРНИК	Вирусология			0	0	0	2	1,62
		Трансфузионна хематология – имунохематологични изследвания			0	0	0	1	0,81
		Клинична лаборатория	5	2	0,5	5,5	4,44	5	4,04
		Клинична микробиология	1		0	1	0,81	2	1,62
		Медицинска паразитология			0	0	0	1	0,81
		Обща и клинична патология		1	0,25	0,25	0,2	1	0,81
		Образна диагностика	4	5	1,25	5,25	4,24	5	4,04
	СОФИЯ	Вирусология	12	5	1,25	13,25	1	13	0,98
		Трансфузионна хематология – имунохематологични изследвания	4	16	4	8	0,6	15	1,13
		Клинична лаборатория	112	25	6,25	118,25	8,93	90	6,8
		Клинична микробиология	37	11	2,75	39,75	3	30	2,27
		Медицинска паразитология	6	11	2,75	8,75	0,66	25	1,89
		Обща и клинична патология	9	20	5	14	1,06	20	1,51
		Образна диагностика	136	126	31,5	167,5	12,65	90	6,8
	СОФИЙСКА ОБЛАСТ	Вирусология	1		0	1	0,43	3	1,28
		Трансфузионна хематология – имунохематологични изследвания			0	0	0	3	1,28
		Клинична лаборатория	10	7	1,75	11,75	5,02	10	4,27
		Клинична микробиология	2	3	0,75	2,75	1,17	4	1,71
		Медицинска паразитология			0	0	0	3	1,28

РАЙОН	ОБЛАСТ	СПЕЦИАЛНОСТ	ЛЕКАРИ, РАБОТЕЩИ САМО В СИМП [1]	ЛЕКАРИ, РАБОТЕЩИ В ЛЗБП И В СИМП [2]	ЛЕКАРИ ОТ ЛЗБП И СИМП, ПРИРАВНЕНИ КЪМ ПЪЛНА ЗАЕТОСТ [3]	ОБЩ БРОЙ ЛЕКАРИ СЛЕД ПРИРАВНЯВАНЕ КЪМ ПЪЛНА ЗАЕТОСТ	ОСИГУРЕНОСТ НА 100 000 ДУШИ ОТ НАСЕЛЕНИЕТО	НЕОБХОДИМ БРОЙ ЛЕКАРИ[4]	ОСИГУРЕНОСТ НА 100 000 ДУШИ ОТ НАСЕЛЕНИЕТО
		Обща и клинична патология		2	0,5	0,5	0,21	1	0,43
		Образна диагностика	17	4	1	18	7,69	10	4,27

Забележка:

[1] Лекари-специалисти, работещи само в лечебни заведения за специализирана извънболнична медицинска помощ
[2] Лекари-специалисти, работещи в лечебни заведения за болнична помощ и в лечебни заведения за специализирана извънболнична медицинска помощ по чл.81, ал.1 от ЗЛЗ
[3] Брой лекари-специалисти, необходими за осигуряване на най-малко 40 часа седмично, при минимален брой часове не по-малко от 10 часа седмично, на 1 лекар, работещ по чл.81, ал. 1, т. 1 и 3 от ЗЛЗ.
[4] Брой лекари, необходими за осигуряване на най-малко 40 часа седмична заетост при спазване на изискванията на трудовото законодателство и чл. 81, ал. 3 и 4 от ЗЛЗ.

6. Анализ на състоянието в областите, относно необходимите лекари по дентална медицина по специалности в извънболничната помощ

ДЕНТАЛНА МЕДИЦИНА		НАСТОЯЩО СЪСТОЯНИЕ				ПОТРЕБНОСТИ	
ОБЛАСТ	НАСЕЛЕНИЕ	ВИД И БРОЙ НА ЛЕЧЕБНИТЕ ЗАВЕДЕНИЯ ЗА ПИМП		ОСИГУРЕНОСТ С ЛЕЧЕБНИ ЗАВЕДЕНИЯ НА 100 000 ДУШИ ОТ НАСЕЛЕНИЕТО	БРОЙ ЛЕКАРИ СЪС СПЕЦИАЛНОСТ "ДЕНТАЛНА МЕДИЦИНА"	НЕОБХОДИМ БРОЙ ЛЕКАРИ	ОСИГУРЕНОСТ С ЛЕКАРИ НА 100 000 ДУШИ ОТ НАСЕЛЕНИЕТО
		ИППИМП-ДМ	ГППИМП-ДМ				
Благоевград	310321	288	30	111	343	310	100,00
Бургас	412684	351	20	92	379	413	100,00
Варна	472654	488	52	33	158	703	148,73
Велико Търново	242259	173	15	90	218	242	100,00
Видин	88867	88	1	63	56	89	100,00
Враца	168727	119	13	31	53	169	100,00
Габрово	112334	111	7	76	85	112	100,00
Добрич	178438	95	13	21	37	178	100,00
Кърджали	150837	157	5	25	38	151	100,00
Кюстендил	123431	125	8	92	114	123	100,00
Ловеч	129222	103	5	32	41	129	100,00
Монтана	134669	90	3	74	99	135	100,00
Пазарджик	260814	221	15	37	97	261	100,00
Перник	123770	97	10	6	8	124	100,00
Плевен	248138	166	7	42	104	263	105,99
Пловдив	671573	877	66	61	408	1072	159,56
Разград	115402	63	5	64	74	115	100,00
Русе	223489	174	19	39	87	223	100,00
Силистра	111957	73	1	32	36	112	100,00
Сливен	189788	129	5	42	79	190	100,00
Смолян	109425	129	5	44	48	109	100,00
София (столица)	1323637	2484	154	124	1645	2624	198,24
София	234185	247	13	59	138	234	100,00
Стара Загора	321377	286	29	60	193	321	100,00
Търговище	113694	56	5	28	32	114	100,00
Хасково	233415	208	9	1	2	233	100,00
Шумен	174476	102	12	5	9	174	100,00
Ямбол	122276	90	3	56	68	122	100,00
ОБЩО	**7101859**	**7590**	**530**	**1440**	**4649**	**9045**	**-**

В маркираните области е констатирана по-висока обръщаемост и осигуреност с лечебни заведения по дентална медицина предвид осигуряването на медицинска дейност на регионално ниво, поради което е направена необходимата корекция, спрямо определения по общата Методика ред.

РЕГИОН	ОБЛАСТ	СПЕЦИАЛНОСТ	ОБЩ БРОЙ ДЕНТАЛНИ ЛЕКАРИ	ОСИГУРЕНОСТ НА 100 000 ДУШИ ОТ НАСЕЛЕНИЕТО	НЕОБХОДИМ БРОЙ ДЕНТАЛНИ ЛЕКАРИ	ОСИГУРЕНОСТ НА 100 000 ДУШИ ОТ НАСЕЛЕНИЕТО
СЕВЕРОЗАПАДЕН	ВИДИН	Ортодонтия	1	1,13	1	1,13
		Протетична дентална медицина	2	2,25	2	2,25
		Пародонтология и заболявания на оралната лигавица	0	0,00	3	3,38
		Детска дентална медицина	8	9,00	5	5,63
		Оперативно зъболечение и ендодонтия	3	3,38	4	4,50
		Орална хирургия	5	5,63	4	4,50
	ВРАЦА	Ортодонтия	6	3,56	2	1,19
		Протетична дентална медицина	3	1,78	3	1,78
		Пародонтология и заболявания на оралната лигавица	0	0,00	5	2,96
		Детска дентална медицина	14	8,30	9	5,33
		Оперативно зъболечение и ендодонтия	2	1,19	8	4,74
		Орална хирургия	3	1,78	8	4,74
	ЛОВЕЧ	Ортодонтия	0	0,00	1	0,77
		Протетична дентална медицина	0	0,00	3	2,32
		Пародонтология и заболявания на оралната лигавица	0	0,00	4	3,10
		Детска дентална медицина	1	0,77	7	5,42
		Оперативно зъболечение и ендодонтия	0	0,00	6	4,64
		Орална хирургия	2	1,55	6	4,64
	МОНТАНА	Ортодонтия	0	0,00	1	0,74
		Протетична дентална медицина	1	0,74	3	2,23
		Пародонтология и заболявания на оралната лигавица	0	0,00	4	2,97
		Детска дентална медицина	2	1,49	7	5,20
		Оперативно зъболечение и ендодонтия	0	0,00	7	5,20
		Орална хирургия	1	0,74	7	5,20
	ПЛЕВЕН	Ортодонтия	0	0,00	2	0,81
		Протетична дентална медицина	0	0,00	5	2,02
		Пародонтология и заболявания на оралната лигавица	0	0,00	7	2,82
		Детска дентална медицина	2	0,50	13	5,24
		Оперативно зъболечение и ендодонтия	0	0,00	12	4,84
		Орална хирургия	3	0,91	12	4,84
СЕВЕРЕН ЦЕНТРАЛЕН	ВЕЛИКО ТЪРНОВО	Ортодонтия	0	0,00	2	0,83
		Протетична дентална медицина	0	0,00	5	2,06
		Пародонтология и заболявания на оралната лигавица	0	0,00	7	2,89
		Детска дентална медицина	2	0,83	13	5,37
		Оперативно зъболечение и ендодонтия	0	0,00	12	4,95
		Орална хирургия	5	2,06	12	4,95
	ГАБРОВО	Ортодонтия	7	6,23	1	0,89
		Протетична дентална медицина	8	7,12	2	1,78
		Пародонтология и заболявания на оралната лигавица	4	3,56	3	2,67
		Детска дентална медицина	18	16,02	6	5,34
		Оперативно зъболечение и ендодонтия	1	0,89	6	5,34
		Орална хирургия	8	7,12	6	5,34
	РАЗГРАД	Ортодонтия	0	0,00	1	0,87
		Протетична дентална медицина	0	0,00	2	1,73
		Пародонтология и заболявания на оралната лигавица	0	0,00	3	2,60
		Детска дентална медицина	0	0,00	6	5,20

РЕГИОН	ОБЛАСТ	СПЕЦИАЛНОСТ	ОБЩ БРОЙ ДЕНТАЛНИ ЛЕКАРИ	ОСИГУРЕНОСТ НА 100 000 ДУШИ ОТ НАСЕЛЕНИЕТО	НЕОБХОДИМ БРОЙ ДЕНТАЛНИ ЛЕКАРИ	ОСИГУРЕНОСТ НА 100 000 ДУШИ ОТ НАСЕЛЕНИЕТО
		Оперативно зъболечение и ендодонтия	0	0,00	6	5,20
		Орална хирургия	0	0,00	6	5,20
	РУСЕ	Ортодонтия	2	0,89	2	0,89
		Протетична дентална медицина	0	0,00	4	1,79
		Пародонтология и заболявания на оралната лигавица	0	0,00	7	3,13
		Детска дентална медицина	12	5,37	12	5,37
		Оперативно зъболечение и ендодонтия	14	6,26	11	4,92
		Орална хирургия	5	2,24	11	4,92
	СИЛИСТРА	Ортодонтия	2	1,79	1	0,89
		Протетична дентална медицина	2	1,79	2	1,79
		Пародонтология и заболявания на оралната лигавица	2	1,79	3	2,68
		Детска дентална медицина	7	6,25	6	5,36
		Оперативно зъболечение и ендодонтия	2	1,79	6	5,36
		Орална хирургия	2	1,79	6	5,36
СЕВЕРОИЗТОЧЕН	ВАРНА	Ортодонтия	1	0,21	5	1,06
		Протетична дентална медицина	11	2,33	9	1,90
		Пародонтология и заболявания на оралната лигавица	1	0,21	14	2,96
		Детска дентална медицина	21	4,44	26	5,50
		Оперативно зъболечение и ендодонтия	4	0,85	24	5,08
		Орална хирургия	14	2,96	24	5,08
	ДОБРИЧ	Ортодонтия	0	0,00	2	1,12
		Протетична дентална медицина	0	0,00	4	2,24
		Пародонтология и заболявания на оралната лигавица	0	0,00	5	2,80
		Детска дентална медицина	0	0,00	10	5,60
		Оперативно зъболечение и ендодонтия	0	0,00	9	5,04
		Орална хирургия	2	1,12	9	5,04
	ТЪРГОВИЩЕ	Ортодонтия	0	0,00	1	0,88
		Протетична дентална медицина	1	0,88	2	1,76
		Пародонтология и заболявания на оралната лигавица	0	0,00	3	2,64
		Детска дентална медицина	7	6,16	6	5,28
		Оперативно зъболечение и ендодонтия	0	0,00	6	5,28
		Орална хирургия	3	2,64	6	5,28
	ШУМЕН	Ортодонтия	0	0,00	2	1,15
		Протетична дентална медицина	0	0,00	4	2,29
		Пародонтология и заболявания на оралната лигавица	0	0,00	5	2,87
		Детска дентална медицина	0	0,00	10	5,73
		Оперативно зъболечение и ендодонтия	0	0,00	9	5,16
		Орална хирургия	2	1,12	9	5,16
ЮГОЗАПАДЕН	БЛАГОЕВГРАД	Ортодонтия	0	0,00	3	0,97
		Протетична дентална медицина	0	0,00	6	1,93
		Пародонтология и заболявания на оралната лигавица	0	0,00	9	2,90
		Детска дентална медицина	17	5,48	17	5,48
		Оперативно зъболечение и ендодонтия	0	0,00	16	5,16
		Орална хирургия	2	0,64	16	5,16
	КЮСТЕНДИЛ	Ортодонтия	0	0,00	1	0,81
		Протетична дентална медицина	0	0,00	2	1,62

РЕГИОН	ОБЛАСТ	СПЕЦИАЛНОСТ	ОБЩ БРОЙ ДЕНТАЛНИ ЛЕКАРИ	ОСИГУРЕНОСТ НА 100 000 ДУШИ ОТ НАСЕЛЕНИЕТО	НЕОБХОДИМ БРОЙ ДЕНТАЛНИ ЛЕКАРИ	ОСИГУРЕНОСТ НА 100 000 ДУШИ ОТ НАСЕЛЕНИЕТО
		Пародонтология и заболявания на оралната лигавица	0	0,00	4	3,24
		Детска дентална медицина	0	0,00	7	5,67
		Оперативно зъболечение и ендодонтия	0	0,00	6	4,86
		Орална хирургия	0	0,00	6	4,86
	ПЕРНИК	Ортодонтия	1	0,81	1	0,81
		Протетична дентална медицина	0	0,00	2	1,62
		Пародонтология и заболявания на оралната лигавица	0	0,00	4	3,23
		Детска дентална медицина	4	3,23	7	5,66
		Оперативно зъболечение и ендодонтия	0	0,00	6	4,85
		Орална хирургия	3	2,42	6	4,85
	СОФИЯ (СТОЛИЦА)	Ортодонтия	26	1,96	13	0,98
		Протетична дентална медицина	11	0,83	26	1,96
		Пародонтология и заболявания на оралната лигавица	2	0,15	40	3,02
		Детска дентална медицина	41	3,10	71	5,36
		Оперативно зъболечение и ендодонтия	14	1,06	66	4,99
		Орална хирургия	18	1,36	66	4,99
	СОФИЯ ОБЛАСТ	Ортодонтия	1	0,43	2	0,85
		Протетична дентална медицина	0	0,00	5	2,14
		Пародонтология и заболявания на оралната лигавица	0	0,00	7	2,99
		Детска дентална медицина	2	0,85	13	5,55
		Оперативно зъболечение и ендодонтия	1	0,43	12	5,12
		Орална хирургия	0	0,00	12	5,12
ЮЖЕН ЦЕНТРАЛЕН	КЪРДЖАЛИ	Ортодонтия	4	2,65	2	1,33
		Протетична дентална медицина	4	2,65	3	1,99
		Пародонтология и заболявания на оралната лигавица	6	3,98	5	3,31
		Детска дентална медицина	0	0,00	8	5,30
		Оперативно зъболечение и ендодонтия	6	3,98	8	5,30
		Орална хирургия	3	1,99	8	5,30
	ПАЗАРДЖИК	Ортодонтия	4	1,53	3	1,15
		Протетична дентална медицина	4	1,53	5	1,92
		Пародонтология и заболявания на оралната лигавица	0	0,00	8	3,07
		Детска дентална медицина	13	4,98	14	5,37
		Оперативно зъболечение и ендодонтия	0	0,00	13	4,98
		Орална хирургия	1	0,38	13	4,98
	ПЛОВДИВ	Ортодонтия	15	2,23	7	1,04
		Протетична дентална медицина	8	1,19	13	1,94
		Пародонтология и заболявания на оралната лигавица	0	0,00	20	2,98
		Детска дентална медицина	9	1,34	36	5,36
		Оперативно зъболечение и ендодонтия	9	1,34	34	5,06
		Орална хирургия	23	3,42	34	5,06
	СМОЛЯН	Ортодонтия	0	0,00	1	1
		Протетична дентална медицина	0	0,00	2	2
		Пародонтология и заболявания на оралната лигавица	0	0,00	3	3
		Детска дентална медицина	0	0,00	6	5
		Оперативно зъболечение и ендодонтия	0	0,00	5	5
		Орална хирургия	0	0,00	5	5

РЕГИОН	ОБЛАСТ	СПЕЦИАЛНОСТ	ОБЩ БРОЙ ДЕНТАЛНИ ЛЕКАРИ	ОСИГУРЕНОСТ НА 100 000 ДУШИ ОТ НАСЕЛЕНИЕТО	НЕОБХОДИМ БРОЙ ДЕНТАЛНИ ЛЕКАРИ	ОСИГУРЕНОСТ НА 100 000 ДУШИ ОТ НАСЕЛЕНИЕТО
	ХАСКОВО	Ортодонтия	0	0,00	2	1
		Протетична дентална медицина	0	0,00	5	2
		Пародонтология и заболявания на оралната лигавица	0	0,00	7	3
		Детска дентална медицина	0	0,00	13	6
		Оперативно зъболечение и ендодонтия	0	0,00	12	5
		Орална хирургия	3	1,29	12	5
ЮГОИЗТОЧЕН	БУРГАС	Ортодонтия	2	0,48	4	1,0
		Протетична дентална медицина	1	0,24	8	1,9
		Пародонтология и заболявания на оралната лигавица	1	0,24	12	2,9
		Детска дентална медицина	1	0,24	22	5,3
		Оперативно зъболечение и ендодонтия	0	0,00	21	5,1
		Орална хирургия	1	0,24	21	5,1
	СЛИВЕН	Ортодонтия	3	1,58	2	1,05
		Протетична дентална медицина	3	1,58	4	2,11
		Пародонтология и заболявания на оралната лигавица	1	0,53	6	3,16
		Детска дентална медицина	12	6,32	10	5,27
		Оперативно зъболечение и ендодонтия	0	0,00	9	4,74
		Орална хирургия	7	3,69	9	4,74
	СТАРА ЗАГОРА	Ортодонтия	17	5,29	3	0,93
		Протетична дентална медицина	18	5,60	6	1,87
		Пародонтология и заболявания на оралната лигавица	17	5,29	10	3,11
		Детска дентална медицина	25	7,78	17	5,29
		Оперативно зъболечение и ендодонтия	17	5,29	16	4,98
		Орална хирургия	8	2,49	16	4,98
	ЯМБОЛ	Ортодонтия	5	4,09	1	0,82
		Протетична дентална медицина	6	4,91	2	1,64
		Пародонтология и заболявания на оралната лигавица	0	0,00	4	3,27
		Детска дентална медицина	10	8,18	7	5,72
		Оперативно зъболечение и ендодонтия	4	3,27	6	4,91
		Орална хирургия	7	5,72	6	4,91

7. Анализ на състоянието в областите, относно необходимите специалисти от професионално направление здравни грижи в извънболничната помощ

СПЕЦИАЛНОСТ НАПРАВЛЕНИЕ „ЗДРАВНИ ГРИЖИ“		НАСТОЯЩО СЪСТОЯНИЕ				ПОТРЕБНОСТИ	
ОБЛАСТ	**СПЕЦИАЛНОСТ**	**БРОЙ СПЕЦИАЛИСТИ ПО ЗДРАВНИ ГРИЖИ, РАБОТЕЩИ САМО В ПИМП**	**БРОЙ СПЕЦИАЛИСТИ ПО ЗДРАВНИ ГРИЖИ, РАБОТЕЩИ В СИМП**	**ОБЩ БРОЙ СПЕЦИАЛИСТИ ПО ЗДРАВНИ ГРИЖИ**	**ОСИГУРЕНОСТ НА 100 000 ДУШИ ОТ НАСЕЛЕНИЕТО**	**НЕОБХОДИМ БРОЙ СПЕЦИАЛИСТИ ПО ЗДРАВНИ ГРИЖИ**	**ОСИГУРЕНОСТ НА 100 000 ДУШИ ОТ НАСЕЛЕНИЕТО**
Благоевград	Медицински сестри	209	115	324	104,41	559	180,00
Благоевград	Акушерки	14	9	23	7,41	56	18,00
Благоевград	Фелдшери	31	5	36	11,60	56	18,00
Благоевград	Рехабилитатори		2	2	0,64	28	9,00
Благоевград	Медицински лаборанти		40	40	12,89	65	21,00
Благоевград	Рентгенови лаборанти		8	8	2,58	28	9,00
Бургас	Медицински сестри	107	303	410	99,35	743	180,00
Бургас	Акушерки	17	34	51	12,36	74	18,00
Бургас	Фелдшери	41	29	70	16,96	74	18,00
Бургас	Рехабилитатори	2	44	46	11,15	37	9,00
Бургас	Медицински лаборанти		103	103	24,96	87	21,00
Бургас	Рентгенови лаборанти		38	38	9,21	37	9,00
Варна	Медицински сестри	110	310	420	88,86	851	180,00
Варна	Акушерки	76	52	128	27,08	85	18,00
Варна	Фелдшери	15	28	43	9,10	85	18,00
Варна	Рехабилитатори	0	15	15	3,17	43	9,00
Варна	Медицински лаборанти	0	98	98	20,73	99	21,00
Варна	Рентгенови лаборанти	0	36	36	7,62	43	9,00
Велико Търново	Медицински сестри	111	118	229	94,53	436	180,00
Велико Търново	Акушерки	6	6	12	4,95	44	18,00
Велико Търново	Фелдшери	31	3	34	14,03	44	18,00
Велико Търново	Рехабилитатори		19	19	7,84	22	9,00
Велико Търново	Медицински лаборанти	1	38	39	16,10	51	21,00
Велико Търново	Рентгенови лаборанти		22	22	9,08	22	9,00
Видин	Медицински сестри	36	40	76	85,52	160	180,00
Видин	Акушерки	5	3	8	9,00	16	18,00
Видин	Фелдшери	15		15	16,88	16	18,00
Видин	Рехабилитатори		4	4	4,50	8	9,00
Видин	Медицински лаборанти		8	8	9,00	19	21,00
Видин	Рентгенови лаборанти		2	2	2,25	8	9,00
Враца	Медицински сестри	90	57	147	86,83	304	180,00
Враца	Акушерки	6	5	11	6,52	30	18,00
Враца	Фелдшери	30	2	32	18,97	30	18,00
Враца	Рехабилитатори	1	11	12	7,11	15	9,00
Враца	Медицински лаборанти	0	35	35	20,74	35	21,00
Враца	Рентгенови лаборанти	1	17	18	10,67	15	9,00
Габрово	Медицински сестри	54	56	110	97,92	202	180,00
Габрово	Акушерки	1	3	4	3,56	20	18,00
Габрово	Фелдшери	31	12	43	38,28	20	18,00
Габрово	Рехабилитатори		7	7	6,23	10	9,00
Габрово	Медицински лаборанти		26	26	23,15	24	21,00
Габрово	Рентгенови лаборанти		9	9	8,01	10	9,00
Добрич	Медицински сестри	72	49	121	67,81	321	180,00
Добрич	Акушерки	4	6	10	5,60	32	18,00
Добрич	Фелдшери	3	1	4	2,24	32	18,00
Добрич	Рехабилитатори		15	15	8,41	16	9,00
Добрич	Медицински лаборанти	1	20	21	11,77	37	21,00
Добрич	Рентгенови лаборанти		12	12	6,73	16	9,00

СПЕЦИАЛНОСТ НАПРАВЛЕНИЕ „ЗДРАВНИ ГРИЖИ“		НАСТОЯЩО СЪСТОЯНИЕ				ПОТРЕБНОСТИ	
ОБЛАСТ	**СПЕЦИАЛНОСТ**	**БРОЙ СПЕЦИАЛИСТИ ПО ЗДРАВНИ ГРИЖИ, РАБОТЕЩИ САМО В ПИМП**	**БРОЙ СПЕЦИАЛИСТИ ПО ЗДРАВНИ ГРИЖИ, РАБОТЕЩИ В СИМП**	**ОБЩ БРОЙ СПЕЦИАЛИСТИ ПО ЗДРАВНИ ГРИЖИ**	**ОСИГУРЕНОСТ НА 100 000 ДУШИ ОТ НАСЕЛЕНИЕТО**	**НЕОБХОДИМ БРОЙ СПЕЦИАЛИСТИ ПО ЗДРАВНИ ГРИЖИ**	**ОСИГУРЕНОСТ НА 100 000 ДУШИ ОТ НАСЕЛЕНИЕТО**
Кърджали	Медицински сестри	53	45	98	64,97	272	180,00
Кърджали	Акушерки	12	5	17	11,27	27	18,00
Кърджали	Фелдшери	21		21	13,92	27	18,00
Кърджали	Рехабилитатори	1	3	4	2,65	14	9,00
Кърджали	Медицински лаборанти		15	15	9,94	32	21,00
Кърджали	Рентгенови лаборанти		8	8	5,30	14	9,00
Кюстендил	Медицински сестри	40	21	61	49,42	222	180,00
Кюстендил	Акушерки	5	3	8	6,48	22	18,00
Кюстендил	Фелдшери	7	1	8	6,48	22	18,00
Кюстендил	Рехабилитатори	0	3	3	2,43	11	9,00
Кюстендил	Медицински лаборанти	1	17	18	14,58	26	21,00
Кюстендил	Рентгенови лаборанти	2	8	10	8,10	11	9,00
Ловеч	Медицински сестри	38	32	70	54,17	233	180,00
Ловеч	Акушерки	6	1	7	5,42	23	18,00
Ловеч	Фелдшери	17		17	13,16	23	18,00
Ловеч	Рехабилитатори		8	8	6,19	12	9,00
Ловеч	Медицински лаборанти		20	20	15,48	27	21,00
Ловеч	Рентгенови лаборанти		6	6	4,64	12	9,00
Монтана	Медицински сестри	59	31	90	66,83	242	180,00
Монтана	Акушерки	5	5	10	7,43	24	18,00
Монтана	Фелдшери	22	1	23	17,08	24	18,00
Монтана	Рехабилитатори		7	7	5,20	12	9,00
Монтана	Медицински лаборанти		27	27	20,05	28	21,00
Монтана	Рентгенови лаборанти		7	7	5,20	12	9,00
Пазарджик	Медицински сестри	64	71	135	51,76	469	180,00
Пазарджик	Акушерки	13	7	20	7,67	47	18,00
Пазарджик	Фелдшери	16		16	6,13	47	18,00
Пазарджик	Рехабилитатори	2	21	23	8,82	23	9,00
Пазарджик	Медицински лаборанти	2	25	27	10,35	55	21,00
Пазарджик	Рентгенови лаборанти	1	19	20	7,67	23	9,00
Перник	Медицински сестри	75	27	102	82,41	223	180,00
Перник	Акушерки	3	4	7	5,66	22	18,00
Перник	Фелдшери	5	1	6	4,85	22	18,00
Перник	Рехабилитатори		6	6	4,85	11	9,00
Перник	Медицински лаборанти		20	20	16,16	26	21,00
Перник	Рентгенови лаборанти		5	5	4,04	11	9,00
Плевен	Медицински сестри	146	126	272	109,62	447	180,00
Плевен	Акушерки	10	22	32	12,90	45	18,00
Плевен	Фелдшери	16	3	19	7,66	45	18,00
Плевен	Рехабилитатори		45	45	18,14	22	9,00
Плевен	Медицински лаборанти		86	86	34,66	52	21,00
Плевен	Рентгенови лаборанти		24	24	9,67	22	9,00
Пловдив	Медицински сестри	319	254	573	85,32	1209	180,00
Пловдив	Акушерки	38	25	63	9,38	121	18,00
Пловдив	Фелдшери	17	1	18	2,68	121	18,00
Пловдив	Рехабилитатори	0	77	77	11,47	60	9,00
Пловдив	Медицински лаборанти	0	173	173	25,76	141	21,00
Пловдив	Рентгенови лаборанти	6	71	77	11,47	60	9,00
Разград	Медицински сестри	71	18	89	77,12	208	180,00

СПЕЦИАЛНОСТ НАПРАВЛЕНИЕ „ЗДРАВНИ ГРИЖИ“		НАСТОЯЩО СЪСТОЯНИЕ				ПОТРЕБНОСТИ	
ОБЛАСТ	**СПЕЦИАЛНОСТ**	**БРОЙ СПЕЦИАЛИСТИ ПО ЗДРАВНИ ГРИЖИ, РАБОТЕЩИ САМО В ПИМП**	**БРОЙ СПЕЦИАЛИСТИ ПО ЗДРАВНИ ГРИЖИ, РАБОТЕЩИ В СИМП**	**ОБЩ БРОЙ СПЕЦИАЛИСТИ ПО ЗДРАВНИ ГРИЖИ**	**ОСИГУРЕНОСТ НА 100 000 ДУШИ ОТ НАСЕЛЕНИЕТО**	**НЕОБХОДИМ БРОЙ СПЕЦИАЛИСТИ ПО ЗДРАВНИ ГРИЖИ**	**ОСИГУРЕНОСТ НА 100 000 ДУШИ ОТ НАСЕЛЕНИЕТО**
Разград	Акушерки	1	1	2	1,73	21	18,00
Разград	Фелдшери	20		20	17,33	21	18,00
Разград	Рехабилитатори		6	6	5,20	10	9,00
Разград	Медицински лаборанти		29	29	25,13	24	21,00
Разград	Рентгенови лаборанти		5	5	4,33	10	9,00
Русе	Медицински сестри	70	61	131	58,62	402	180,00
Русе	Акушерки	20	7	27	12,08	40	18,00
Русе	Фелдшери	27	4	31	13,87	40	18,00
Русе	Рехабилитатори		6	6	2,68	20	9,00
Русе	Медицински лаборанти	2	58	60	26,85	47	21,00
Русе	Рентгенови лаборанти		19	19	8,50	20	9,00
Силистра	Медицински сестри	51	14	65	58,06	202	180,00
Силистра	Акушерки	4		4	3,57	20	18,00
Силистра	Фелдшери	10		10	8,93	20	18,00
Силистра	Рехабилитатори		3	3	2,68	10	9,00
Силистра	Медицински лаборанти		14	14	12,50	24	21,00
Силистра	Рентгенови лаборанти	2		2	1,79	10	9,00
Сливен	Медицински сестри	91	75	166	87,47	342	180,00
Сливен	Акушерки	5	10	15	7,90	34	18,00
Сливен	Фелдшери	20	3	23	12,12	34	18,00
Сливен	Рехабилитатори		8	8	4,22	17	9,00
Сливен	Медицински лаборанти		37	37	19,50	40	21,00
Сливен	Рентгенови лаборанти		13	13	6,85	17	9,00
Смолян	Медицински сестри	57	18	75	68,54	197	180,00
Смолян	Акушерки	13	2	15	13,71	20	18,00
Смолян	Фелдшери	14		14	12,79	20	18,00
Смолян	Рехабилитатори		2	2	1,83	10	9,00
Смолян	Медицински лаборанти		14	14	12,79	23	21,00
Смолян	Рентгенови лаборанти		2	2	1,83	10	9,00
София (столица)	Медицински сестри	1056	1473	2529	191,06	2383	180,00
София (столица)	Акушерки		303	303	22,89	238	18,00
София (столица)	Фелдшери	15	17	32	2,42	238	18,00
София (столица)	Рехабилитатори		111	111	8,39	119	9,00
София (столица)	Медицински лаборанти		332	332	25,08	278	21,00
София (столица)	Рентгенови лаборанти		195	195	14,73	119	9,00
Софиийска	Медицински сестри	71	37	108	46,12	422	180,00
Софиийска	Акушерки	12	4	16	6,83	42	18,00
Софиийска	Фелдшери	17	1	18	7,69	42	18,00
Софиийска	Рехабилитатори		8	8	3,42	21	9,00
Софиийска	Медицински лаборанти		22	22	9,39	49	21,00
Софиийска	Рентгенови лаборанти		7	7	2,99	21	9,00
Стара Загора	Медицински сестри	129	109	238	74,06	578	180,00
Стара Загора	Акушерки	23	10	33	10,27	58	18,00
Стара Загора	Фелдшери	20	5	25	7,78	58	18,00
Стара Загора	Рехабилитатори	7	33	40	12,45	29	9,00
Стара Загора	Медицински лаборанти		65	65	20,23	67	21,00
Стара Загора	Рентгенови лаборанти	1	20	21	6,53	29	9,00
Търговище	Медицински сестри	43	47	90	79,16	205	180,00
Търговище	Акушерки	5	7	12	10,55	20	18,00

СПЕЦИАЛНОСТ НАПРАВЛЕНИЕ „ЗДРАВНИ ГРИЖИ“		НАСТОЯЩО СЪСТОЯНИЕ				ПОТРЕБНОСТИ	
ОБЛАСТ	**СПЕЦИАЛНОСТ**	**БРОЙ СПЕЦИАЛИСТИ ПО ЗДРАВНИ ГРИЖИ, РАБОТЕЩИ САМО В ПИМП**	**БРОЙ СПЕЦИАЛИСТИ ПО ЗДРАВНИ ГРИЖИ, РАБОТЕЩИ В СИМП**	**ОБЩ БРОЙ СПЕЦИАЛИСТИ ПО ЗДРАВНИ ГРИЖИ**	**ОСИГУРЕНОСТ НА 100 000 ДУШИ ОТ НАСЕЛЕНИЕТО**	**НЕОБХОДИМ БРОЙ СПЕЦИАЛИСТИ ПО ЗДРАВНИ ГРИЖИ**	**ОСИГУРЕНОСТ НА 100 000 ДУШИ ОТ НАСЕЛЕНИЕТО**
Търговище	Фелдшери	12	0	12	10,55	20	18,00
Търговище	Рехабилитатори	0	8	8	7,04	10	9,00
Търговище	Медицински лаборанти	0	26	26	22,87	24	21,00
Търговище	Рентгенови лаборанти	0	9	9	7,92	10	9,00
Хасково	Медицински сестри	167	83	250	107,11	420	180,00
Хасково	Акушерки	17	10	27	11,57	42	18,00
Хасково	Фелдшери	24	5	29	12,42	42	18,00
Хасково	Рехабилитатори		9	9	3,86	21	9,00
Хасково	Медицински лаборанти		40	40	17,14	49	21,00
Хасково	Рентгенови лаборанти		14	14	6,00	21	9,00
Шумен	Медицински сестри	65	66	131	75,08	314	180,00
Шумен	Акушерки	2	10	12	6,88	31	18,00
Шумен	Фелдшери	14		14	8,02	31	18,00
Шумен	Рехабилитатори		6	6	3,44	16	9,00
Шумен	Медицински лаборанти		25	25	14,33	37	21,00
Шумен	Рентгенови лаборанти		4	4	2,29	16	9,00
Ямбол	Медицински сестри	40	35	75	61,34	220	180,00
Ямбол	Акушерки	10	3	13	10,63	22	18,00
Ямбол	Фелдшери	14	4	18	14,72	22	18,00
Ямбол	Рехабилитатори		4	4	3,27	11	9,00
Ямбол	Медицински лаборанти		10	10	8,18	26	21,00
Ямбол	Рентгенови лаборанти		5	5	4,09	11	9,00
ОБЩО СПЕЦИАЛИСТИ ПО ЗДРАВНИ ГРИЖИ		**4385**	**6873**	**11258**	**-**	**18106**	**-**

Приложение № 33 към т. I, подточка 6

1. Видове медицински дейности, които се планират на регионално ниво, съгласно обособените райони по чл. 4, ал. 3 от Закона за регионалното развитие

ВИДОВЕ МЕДИЦИНСКИ ДЕЙНОСТИ ПО МЕДИЦИНСКИ СПЕЦИАЛНОСТИ, КОИТО СЕ ПЛАНИРАТ НА РЕГИОНАЛНО НИВО	**НИВА НА КОМПЕТЕНТНОСТ НА СТРУКТУРИТЕ, В КОИТО СЕ ОСЪЩЕСТВЯВАТ МЕДИЦИНСКИ ДЕЙНОСТИ**
Медицински дейности от обхвата на медицинската специалност „Анестезиология и интензивно лечение", осъществявани само на трето ниво на компетентност, съгласно медицински стандарт „Анестезия и интензивно лечение"	III
Медицински дейности от обхвата на медицинската специалност „Гастроентерология", осъществявани само на трето ниво на компетентност, съгласно медицински стандарт „Гастроентерология "	III[1]
Медицински дейности от обхвата на медицинската специалност „Ендокринология и болести на обмяната ", осъществявани само на трето ниво на компетентност, съгласно медицински стандарт „Ендокринология и болести на обмяната "	III[1]
Медицински дейности от обхвата на медицинската специалност „Инфекциозни болести", осъществявани само на трето ниво на компетентност, съгласно медицински стандарт „Инфекциозни болести"	III
Медицински дейности от обхвата на медицинската специалност „Кардиология ", осъществявани само на трето ниво на компетентност, съгласно медицински стандарт „Кардиология "	III[1]
Медицински дейности от обхвата на медицинската специалност „Клинична алергология ", осъществявани най-малко на второ ниво на компетентност, съгласно медицински стандарт „Клинична алергология "	II[1] и III[1]
Медицински дейности от обхвата на медицинската специалност „Клинична имунология ", осъществявани най-малко на второ ниво на компетентност, съгласно медицински стандарт „Клинична имунология "	II[1] и III[1]
Медицински дейности от обхвата на медицинската специалност „Клинична токсикология", осъществявани най-малко на второ ниво на компетентност, съгласно медицински стандарт „Клинична токсикология "	II[2] и III[2]
Медицински дейности от обхвата на медицинската специалност „Клинична хематология", осъществявани само на трето ниво на компетентност, съгласно медицински стандарт „Клинична хематология"	III[1]
Медицински дейности от обхвата на медицинската специалност „Кожни и венерически болести", осъществявани само на трето ниво на компетентност, съгласно медицински стандарт „Кожни и венерически болести"	III
Медицински дейности от обхвата на медицинската специалност „Лъчелечение", осъществявани най-малко на второ ниво на компетентност, съгласно медицински стандарт „Лъчелечение"	II и III
Медицински дейности от обхвата на медицинската специалност „Медицинска онкология", осъществявани най-малко на второ ниво на компетентност, съгласно медицински стандарт „Медицинска онкология"	II и III
Медицински дейности от обхвата на медицинската специалност „Нуклеарна медицина", осъществявани най-малко на второ ниво на компетентност , съгласно медицински стандарт „Нуклеарна медицина"	II и III
Медицински дейности от обхвата на медицинската специалност „Нервни болести", осъществявани само на трето ниво на компетентност, съгласно медицински стандарт „Нервни болести"	III
Медицински дейности от обхвата на медицинската специалност „Нефрология", осъществявани само на трето ниво на компетентност, съгласно медицински стандарт „Нефрология"	III[1]
Медицински дейности от обхвата на медицинската специалност „Пневмология и фтизиатрия ", осъществявани само на трето ниво на компетентност, съгласно медицински стандарт „Пневмология и фтизиатрия "	III[1]
Медицински дейности от обхвата на медицинската специалност „Пневмология и фтизиатрия ", за лечение на болни с туберкулоза, осъществявани най-малко на второ ниво на компетентност, съгласно медицински стандарт „Пневмология и фтизиатрия "	II[1] и III[1]
Медицински дейности от обхвата на медицинската специалност „Ревматология ", осъществявани само на трето ниво на компетентност, съгласно медицински стандарт „ Ревматология "	III[1]
Медицински дейности от обхвата на медицинската специалност „Гръдна хирургия ", осъществявани най-малко на второ ниво на компетентност , съгласно медицински стандарт „Гръдна хирургия "	II и III
Медицински дейности от обхвата на медицинската специалност „Детска хирургия ", осъществявани най-малко на второ ниво на компетентност , съгласно медицински стандарт „Детска хирургия "	II и III
Медицински дейности от обхвата на медицинската специалност „Кардиохирургия", осъществявана на трето ниво на компетентност , съгласно медицински стандарт „Кардиохирургия"	III
Медицински дейности от обхвата на медицинската специалност „Лицево-челюстна хирургия ", осъществявани само на най-малко на второ ниво на компетентност , съгласно медицински стандарт „Лицево-челюстна хирургия"	II и III

ВИДОВЕ МЕДИЦИНСКИ ДЕЙНОСТИ ПО МЕДИЦИНСКИ СПЕЦИАЛНОСТИ, КОИТО СЕ ПЛАНИРАТ НА РЕГИОНАЛНО НИВО	**НИВА НА КОМПЕТЕНТНОСТ НА СТРУКТУРИТЕ, В КОИТО СЕ ОСЪЩЕСТВЯВАТ МЕДИЦИНСКИ ДЕЙНОСТИ**
Медицински дейности от обхвата на медицинската специалност „Неврохирургия", осъществявани най-малко на второ ниво на компетентност , съгласно медицински стандарт „Неврохирургия"	II и III
Медицински дейности от обхвата на медицинската специалност „Ортопедия и травматология ", осъществявани само на трето ниво на компетентност, съгласно медицински стандарт „Ортопедия и травматология "	III
Медицински дейности от обхвата на медицинската специалност „Очни болести", осъществявани само на трето ниво на компетентност, съгласно медицински стандарт „Очни болести"	III
Медицински дейности от обхвата на медицинската специалност „Пластично-възстановителна хирургия", осъществявани най-малко на второ ниво на компетентност , съгласно медицински стандарт „Пластично-възстановителна хирургия"	II и III
Медицински дейности от обхвата на медицинската специалност „Съдова хирургия", осъществявани най-малко на второ ниво на компетентност , съгласно медицински стандарт „Съдова хирургия"	II и III
Медицински дейности от обхвата на медицинската специалност „ Урология", осъществявани само на трето ниво на компетентност, съгласно медицински стандарт „Урология"	III
Медицински дейности от обхвата на медицинската специалност „Ушно-носно-гърлени болести", осъществявани само на трето ниво на компетентност, съгласно медицински стандарт „Ушно-носно-гърлени болести"	III
Медицински дейности от обхвата на медицинската специалност „Хирургия", осъществявани само на трето ниво на компетентност, съгласно медицински стандарт „Хирургия "	III
Медицински дейности от обхвата на медицинската специалност „Неонатология", осъществявани само на трето ниво на компетентност, съгласно медицински стандарт „Неонатология "	III
Медицински дейности от обхвата на медицинската специалност „Педиатрия", осъществявани само на трето ниво на компетентност, съгласно медицински стандарт „Педиатрия"	III
Медицински дейности от обхвата на медицинската специалност „Детска гастроентерология", осъществявани най-малко на второ ниво на компетентност , съгласно медицински стандарт „Педиатрия"	II и III
Медицински дейности от обхвата на медицинската специалност „Детска ендокринология и болести на обмяната", осъществявани най-малко на второ ниво на компетентност , съгласно медицински стандарт „Педиатрия"	II и III
Медицински дейности от обхвата на медицинската специалност „Детска кардиология ", осъществявани най-малко на второ ниво на компетентност, съгласно медицински стандарт „Педиатрия"	II[3] и III[3]
Медицински дейности от обхвата на медицинската специалност „Детска клинична хематология и онкология ", осъществявани най-малко на второ ниво на компетентност , съгласно медицински стандарт „Педиатрия"	II[3] и III[3]
Медицински дейности от обхвата на медицинската специалност „Детска неврология", осъществявани най-малко на второ ниво на компетентност , съгласно медицински стандарт „Нервни болести"	II и III
Медицински дейности от обхвата на медицинската специалност „Детска нефрология и хемодиализа", осъществявани най-малко на второ ниво на компетентност , съгласно медицински стандарт „Педиатрия"	II[3] и III[3]
Медицински дейности от обхвата на медицинската специалност „Детска пневмология и фтизиатрия", осъществявани най-малко на второ ниво на компетентност , съгласно медицински стандарт „Педиатрия"	II[3] и III[3]
Медицински дейности от обхвата на медицинската специалност „Детска ревматология", осъществявани най-малко на второ ниво на компетентност , съгласно медицински стандарт „Педиатрия"	II[3] и III[3]
Медицински дейности от обхвата на медицинската специалност „Психиатрия" и „Детска психиатрия", осъществявани най-малко на второ ниво на компетентност , съгласно медицински стандарт „Психиатрия "	II и III
Медицински дейности от обхвата на медицинската специалност „Физикална и рехабилитационна медицина", осъществявани най-малко на второ ниво на компетентност, съгласно медицински стандарт „Физикална и рехабилитационна медицина "	II[4] и III[4]
Медицински дейности от обхвата на медицинската специалност „Трансфузионна хематология", осъществявана в центрове по транфузионна хематология	Центрове за трансфузионна хематология
Медицински дейности от обхвата на медицинската специалност „Обща и клинична патология", осъществявани в лечебни заведения за болнична помощ, които задължително разполагат с възможност за извършване на патоанатомични аутопсии съгласно медицински стандарт „Обща и клинична патология"	I, II и III
Медицински дейности от обхвата на медицинската специалност „Психиатрия", осъществявани в държавни психиатрични болници	I, II и III

[1] Включват структури по отделните медицински специалности или по Вътрешни болести от посоченото ниво на компетентност, съгласно медицинските стандарти по съответните специалности и медицински стандарт „Вътрешни болести"
[2] Включват структури по Клинична токсикология или Анестезиология и интензивно лечение от посоченото ниво на компетентност, съгласно медицинските стандарти.
[3] Включват структури по отделните медицински специалности или по Педиатрия от посоченото ниво на компетентност, съгласно медицински стандарти „Педиатрия"
[4] Включват структури по Физикална и рехабилитационна медицина в специализирани болници за рехабилитация и специализирани болници за продължително лечение и рехабилитация

Приложение № 34 към т. I, подточка 7

Карта на необходиюмите високотехнологични методи за диагностика и лечение и свързаната с тяхното прилагане високотехнологична медицинска апаратура

ВИСОКОТЕХНОЛОГИЧНИ МЕТОДИ ЗА ДИАГНОСТИКА И ЛЕЧЕНИЕ	ВИСОКОТЕХНОЛОГИЧНА АПАРАТУРА	Брой	Юго-западен	Южен централен	Юго-източен	Северо-източен	Северен централен	Северо-западен
Позитрон-емисионна томография	PET-CT	4	2	1		1		
Емисионна компютърна томография	SPECT-CT	7	2	1	1	1	1	1
Магнитно-резонансна компютърна томография	МРТ ≥ 1,5 Тесла	35	9	6	5	5	5	5
Магнитно-резонансна компютърна томография	МРТ ≥ 3,0 Тесла	4	2	1	0	1	0	0
Компютърна томография	Спирален КТ ≥ 32-срезов	70	18	12	10	10	10	10
Компютърна томография	Спирален КТ ≥ 64-срезов	35	11	6	4	5	5	4
Ендоваскуларно лечение на екстракраниални съдове	Ангиограф	34	10	6	4	4	5	5
Ендоваскуларно лечение на интракраниални съдове	Ангиограф	7	2	1	1	1	1	1
Лъчелечение, в т.ч.:	Линеен ускорител	44	16	8	6	6	4	4
Лъчелечение с модулиран интензитет	Линеен ускорител с възможности за модулиран интензитет	21	8	4	2	3	2	2
Радиохирургия	Линеен ускорител или друга апаратура за радихирургия	7	4	2		1		
Брахитерапия	Апаратура за брахитерапия	7	2	1	1	1	1	1
Трансплантация на хемопоетични стволови клетки		4	2	1		1		
Трансплантация на сърце		2	2					
Трансплантация на бял дроб		2	2					
Трансплантация на черен дроб		2	2					
Трансплантация на бъбрек		2	2					
Трансплантация на панкреас		2	2					
Трансплантация на тънко черво		1	1					

Приложение № 35 към т. I, подточка 8

КАРТА НА СПЕШНАТА МЕДИЦИНСКА ПОМОЩ, СЪДЪРЖАЩА БРОЙ И МЕСТОПОЛОЖЕНИЕ НА ЦЕНТРОВЕТЕ ЗА СПЕШНА МЕДИЦИНСКА ПОМОЩ

ЦСМП/ФСМП	БРОЙ	МЕСТОПОЛОЖЕНИЕ			РАЙОН НА ОБСЛУЖВАНЕ
		Населено място	Община	Област	
ЦСМП Благоевград	1	Благоевград	Благоевград	Благоевград	
ФСМП Благоевград	1	Благоевград	Благоевград	Благоевград	Бело поле, с. Бистрица, с. Благоевград, гр. Бучино, с. Българчево, с. Габрово, с. Горно Хърсово, с. Дебочица, с. Делвино, с. Дренково, с. Дъбрава, с. Еленово, с. Зелендол, с. Изгрев, с. Клисура, с. Лешко, с. Лисия, с. Логодаж, с. Марулево, с. Мощанец, с. Обел, с. Падеш, с. Покровник, с. Рилци, с. Селище, с. Церово, с.
ФСМП Сандански	1	Сандански	Сандански	Благоевград	Белевехчево, с. Бельово, с. Богородица, с. Бождово, с. Велющец, с. Виногради, с. Вихрен, с. Враня, с. Вълково, с. Генерал Тодоров, с. Голем Цалим, с. Голешово, с. Горна Сушица, с. Горно Спанчево, с. Дамяница, с. Дебрене, с. Джигурово, с. Долени, с. Златолист, с. Зорница, с. Игралище, с. Калиманци, с. Капатово, с. Катунци, с. Кашина, с. Ковачево, с. Кромидово, с. Крънджилица, с. Кръстилци, с. Кулата, с. Кърланово, с. Ладарево, с. Ласкарево, с. Лебница, с. Левуново, с. Лехово, с. Лешница, с. Лиляново, с. Лозеница, с. Любовище, с. Любовка, с. Малки Цалим, с. Махалата, с. Мелник, гр. Никудин, с. Ново Делчево, с. Ново Кономлади, с. Ново Ходжово, с. Палат, с.

ЦСМП/ФСМП	БРОЙ	МЕСТОПОЛОЖЕНИЕ			РАЙОН НА ОБСЛУЖВАНЕ
		Населено място	Община	Област	
					Петрово, с. Плоски, с. Поленица, с. Рибник, с. Рожен, с. Сандански, гр. Седелец, с. Склаве, с. Спатово, с. Стожа, с. Струма, с. Сугарево, с. Хотово, с. Генерал Тодоров, с. Храсна, с. Хърсово, с. Черешница, с. Чучулигово, с. Яново, с.
ФСМП Петрич	1	Петрич	Петрич	Благоевград	Беласица, с. Боровичене, с. Вишлене, с. Волно, с. Габрене, с. Гега, с. Горчево, с. Долене, с. Долна Крушица, с. Долна Рибница, с. Долно Спанчево, с. Драгуш, с. Дрангово, с. Дреновица, с. Дреново, с. Зойчене, с. Иваново, с. Кавракирово, с. Камена, с. Кладенци, с. Ключ, с. Коларово, с. Кукурахцево, с. Кърналово, с. Марикостиново, с. Марино поле, с. Мендово, с. Митино, с. Михнево, с. Петрич, гр. Пиперица, с. Право Бърдо, с. Първомай, с. Рупите, с. Ръждак, с. Самуилово, с. Скрът, с. Старчево, с. Струмешница, с. Тонско Дабе, с. Тополница, с. Чурилово, с. Чуричени, с. Яворница, с. Яково, с.
ФСМП Разлог	1	Разлог	Разлог	Благоевград	Бабяк, с. Баня, с. Бачево, с. Годлево, с. Горно Драглище, с. Горно Краище, с. Гълъбово, с. Добърско, с. Долно Драглище, с. Елешница, с. Златарица, с. Краище, с. Кузьово, с. Лютово, с. Палатик, с. Разлог, гр.

ЦСМП/ФСМП	БРОЙ	МЕСТОПОЛОЖЕНИЕ			РАЙОН НА ОБСЛУЖВАНЕ
		Населено място	Община	Област	
ФСМП Гоце Делчев	1	Гоце Делчев	Гоце Делчев	Благоевград	Абланица, с. Балдево, с. Баничан, с. Беслен, с. Блатска, с. Борово, с. Брезница, с. Буково, с. Гайтаниново, с. Горно Дряново, с. Господинци, с. Гоце Делчев, гр. Гърмен, с. Дебрен, с. Делчево, с. Добротино, с. Дъбница, с. Илинден, с. Ковачевица, с. Копривлен, с. Корница, с. Лещен, с. Лъжница, с. Лъки, с. Марчево, с. Мусомища, с. Нова Ловча, с. Ново Лески, с. Огняново, с. Осиково, с. Парил, с. Петрелик, с. Пирин, с. Рибново, с. Садово, с. Скребатно, с. Теплен, с. Тешово, с. Хаджидимово, гр. Хвостяне, с.
ФСМП Симитли	1	Симитли	Симитли	Благоевград	Брежани, с. Брестово, с. Горно Осеново, с. Градево, с. Докатичево, с. Долно Осеново, с. Железница, с. Крупник, с. Мечкул, с. Полена, с. Полето, с. Ракитна, с. Сенокос, с. Симитли, гр. Сухострел, с. Сушица, с. Тросково, с. Черниче, с.
ФСМП Кресна	1	Кресна	Кресна	Благоевград	Влахи, с. Вракуповица, с. Гореме, с. Горна Брезница, с. Горна Крушица, с. Горна Рибница, с. Добри лаки, с. Долна Градешница, с. Драката, с. Илинденци, с. Каменица, с. Клепало, с. Колибите, с. Кресна, гр. Кърпелево, с. Микрево, с. Ощава, с. Раздол, с. Сливница, с. Стара Кресна, с. Струмяни, с. Цапарево, с.

ЦСМП/ФСМП	БРОЙ	МЕСТОПОЛОЖЕНИЕ			РАЙОН НА ОБСЛУЖВАНЕ
		Населено място	Община	Област	
ФСМП Банско	1	Банско	Банско	Благоевград	Банско, гр. Гостун, с. Добринище, гр. Кремен, с. Места, с. Обидим, с. Осеново, с. Филипово, с.
ФСМП Сатовча	1	Сатовча	Сатовча	Благоевград	Боголин, с. Ваклиново, с. Вълкосел, с. Годешево, с. Долен, с. Долно Дряново, с. Жижево, с. Кочан, с. Крибул, с. Крушево, с. Ореше, с. Осина, с. Плетена, с. Сатовча, с. Слащен, с. Туховища, с. Фъргово, с.
ФСМП Якоруда	1	Якоруда	Якоруда	Благоевград	Аврамово, с. Бел камен, с. Белица, гр. Бунцево, с. Дагоново, с. Конарско, с. Орцево, с. Смолево, с. Черна Места, с. Юруково, с. Якоруда, гр.
ЦСМП Бургас	1	Бургас	Бургас	Бургас	
ФСМП Бургас **ИЕ Камено** **ИЕ Приморско** **ИЕ Китен**	1 1 1 1	Бургас Камено Приморско Китен	Бургас	Бургас	Бургас, гр. Братово, с. Брястовец, с. Вършило, с. Габър, с. Димчево, с. Драганово, с. Зидарово, с. Извор, с. Камено, гр. Константиново, с. Крушевец, с. Маринка, с. Полски извор, с. Присад, с. Равнец, с. Рудник, с. Свобода, с. Твърдица, с. Тръстиково, с. Черно море, с. Черни връх, с. Приморско, гр. Китен, гр. Веселие, с. Ново Паничарево, с. Писменово, с. Ясна поляна, с.
ФСМП Айтос	1	Айтос	Айтос	Бургас	Айтос, гр. Българово, гр. Винарско, с. Вратица, с. Дрянковец, с. Зетьово, с. Изворище, с. Карагеоргиево, с. Караново, с. Кръстина, с. Лясково, с. Малка поляна, с. Миролюбово, с. Мъглен, с. Пещерско, с.

ЦСМП/ФСМП	БРОЙ	МЕСТОПОЛОЖЕНИЕ			РАЙОН НА ОБСЛУЖВАНЕ
		Населено място	Община	Област	
					Пирне, с. Поляново, с. Съдиево, с. Тополица, с. Трояново, с. Черна могила, с. Черноград, с. Чукарка, с.
ФСМП Средец	1	Средец	Средец	Бургас	Белеврен, с. Белила, с. Бистрец, с. Богдановo, с. Варовник, с. Вълчаново, с. Голямо Буково, с. ГорноЯбълково, с. Гранитец, с. Граничар, с. Дебелт, с. ДолноЯбълково, с. Драка, с. Драчево, с. Дюлево, с. Желязово, с. Загорци, с. Зорница, с. Кирово, с. Кубадин, с. Ливада, с. Малина, с. Момина църква, с. Орлинци, с. Проход, с. Пънчево, с. Радойново, с. Росеново, с. Русокастро, с. Светлина, с. Синьо камене, с. Сливово, с. Средец, гр. Суходол, с. Тракийци, с. Факия, с.
ФСМП Карнобат	1	Карнобат	Карнобат	Бургас	Аспарухово, с. Венец, с. Глумче, с. Деветак, с. Деветинци, с. Детелина, с. Добриново, с. Драганци, с. Драгово, с. Екзарх Антимово, с. Железник, с. Житосвят, с. Зимен, с. Искра, с. Карнобат, гр. Кликач, с. Козаре, с. Крумово градище, с. Крушово, с. Мъдрино, с. Невестино, с. Огнен, с. Раклица, с. Раклиново, с. Сан Стефано, с. Сигмен, с. Смолник, с. Соколово, с. Сърнево, с. Хаджиите, с. Църковски, с. Черково, с.
ФСМП Несебър	1	Несебър	Несебър	Бургас	Александрово, с. Баня, с. Гълъбец, с. Гюльовца, с.

ЦСМП/ФСМП	БРОЙ	МЕСТОПОЛОЖЕНИЕ			РАЙОН НА ОБСЛУЖВАНЕ
		Населено място	Община	Област	
					Елените, к. к. Кошарица, с. Козичино, с. Несебър, гр. Оризаре, с. Порой, с. Равда, с. Свети Влас, гр. Слънчев бряг, к. к. Тънково, с.
ФСМП Поморие	1	Поморие	Поморие	Бургас	Ахелой, гр. Габерово, с. Дъбник, с. Каблешково, гр. Каменар, с. Лъка, с. Медово, с. Поморие, гр.
ФСМП Созопол	1	Созопол	Созопол	Бургас	Атия, с. Дюни, к. к. Каваците, к. к. Равадиново, с. Равна гора, с. Росен, с. Созопол, гр. Черноморец, гр.
ФСМП Царево	1	Царево	Царево	Бургас	Ахтопол, гр. Бродилово, с. Българи, с. Варвара, с. Велика, с. Изгрев, с. Кондолово, с. Кости, с. Лозенец, с. Резово, с. Синеморец, с. Царево, гр. Фазаново, с.
ФСМП Малко Търново	1	Малко Търново	Малко Търново	Бургас	Близнак, с. Бръшлян, с. Бяла вода, с. Визица, с. Граматиково, с. Евренозово, с. Заберново, с. Звездец, с. Индже войвода, с. Калово, с. Малко Търново, гр. Младежко, с. Сливарово, с. Стоилово, с.
ФСМП Руен	1	Руен	Руен	Бургас	Билка, с. Бата, с. Белодол, с. Вишна, с. Вресово, с. Горица, с. Добра поляна, с. Добромир, с. Дропла, с. Дъскотна, с. Дюля, с. Заимчево, с. Зайчар, с. Звезда, с. Каменяк, с. Каравельово, с. Китка, с. Косовец, с. Листец, с. Люляково, с. Мрежичко, с. Планиница, с. Подгорец, с. Преображенци, с. Припек, с. Просеник, с. Разбойна, с.

ЦСМП/ФСМП	БРОЙ	МЕСТОПОЛОЖЕНИЕ			РАЙОН НА ОБСЛУЖВАНЕ
		Населено място	Община	Област	
					Речица, с. Рожден, с. Рудина, с. Руен, с. Рупча, с. Ръжица, с. Сини рид, с. Скалак, с. Снежа, с. Снягово, с. Соколец, с. Средна махала, с. Страцин, с. Струя, с. Топчийско, с. Трънак, с. Череша, с. Шиварово, с. Ябълчево, с. Ясеново, с.
ФСМП Сунгурларе	1	Сунгурларе	Сунгурларе	Бургас	Балабанчево, с. Бероново, с. Босилково, с. Ведрово, с. Везенково, с. Велислав, с. Вълчин, с. Горово, с. Грозден, с. Дъбовица, с. Есен, с. Завет, с. Камчия, с. Климаш, с. Костен, с. Лозарево, с. Лозица, с. Манолич, с. Подвис, с. Прилеп, с. Пчелин, с. Садово, с. Скала, с. Славянци, с. Съединение, с. Сунгурларе, гр. Терзийско, с. Черница, с. Чубра, с.
ЦСМП Варна	1	Варна	Варна	Варна	
ФСМП Варна	1	Варна	Варна	Варна	Варна, гр. Звездица, с. Златни пясъци, к. к. Казашко, с. Каменар, с. Приселци, с. Св. Константин и Елена, к. к. Тополи, с.
ФСМП Аксаково	1	Аксаково	Аксаково	Варна	Аксаково, гр. Игнатиево, гр. Ботево, с. Водица, с. Въглен, с. Генерал Кантарджиево, с. Доброглед, с. Долище, с. Засмяно, с. Зорница, с. Изворско, с. Калиманци, с. Кичево, с. Климентово, с. Крумово, с. Куманово, с. Любен Каравелово, с. Новаково, с. Орешак, с. Осеново, с. Припек, с. Радево, с.

ЦСМП/ФСМП	БРОЙ	МЕСТОПОЛОЖЕНИЕ			РАЙОН НА ОБСЛУЖВАНЕ
		Населено място	Община	Област	
					Слънчево, с. Яребична, с.
ФСМП Белослав	1	Белослав	Белослав	Варна	Аврен, с. Белослав, гр. Бенковски, с. Езерово, с. Здравец, с. Константиново, с. Разделна, с. Страшимирово, с.
ФСМП Бяла	1	Бяла	Бяла	Варна	Бяла, гр. Горица, с. Господиново, с. гр.Обзор, гр. Дюлино, с. Емона, с. Иракли, к. к. Козичино, с. Козница, с. Паницово, с. Попович, с. Приселци, с. Раковсково, с. Самотино, с.
ФСМП Вълчи дол	1	Вълчи дол	Вълчи дол	Варна	Бояна, с. Брестак, с. Войводино, с. Вълчи дол, гр. Генерал Киселово, с. Генерал Колево, с. Доброплодно, с. Добротич, с. Дръндар, с. Есеница, с. Звънец, с. Изворник, с. Искър, с. Калоян, с. Караманите, с. Кракра, с. Метличина, с. Михалич, с. Николаевка, с. Оборище, с. Радан войвода, с. Стефан Караджа, с. Страхил, с. Червенци, с. Щипско, с.
ФСМП Девня	1	Девня	Девня	Варна	Баново, с. Ветрино, с. Девня, гр. Изгрев, с. Кипра, с. Левски, с. Момчилово, с. Падина, с. Просечен, с. Синдел, с. Средно село, с. Суворово, гр. Тръстиково, с. Царевци, с. Чернево, с.
ФСМП Долни Чифлик	1	Долни чифлик	Долни чифлик	Варна	Близнаци, с. Болярци, с. Булаир, с. Бърдарево, с. Венелин, с. Голица, с. Горен чифлик, с. Гроздьово, с. Детелина, с. Добри дол, с. Долни чифлик, гр. Дъбравино, с. Камчия, к. к. Китка, с. Кривини, с. Круша, с.

ЦСМП/ФСМП	БРОЙ	МЕСТОПОЛОЖЕНИЕ			РАЙОН НА ОБСЛУЖВАНЕ
		Населено място	Община	Област	
					Нова Шипка, с. Ново Оряхово, с. Пчелник, с. Равна гора, с. Рудник, с. Садово, с. Солник, с. Старо Оряхово, с. Шкорпиловци, с. Юнак, с. Юнец, с.
ФСМП Дългопол	1	Дългопол	Дългопол	Варна	Арковна, с. Аспарухово, с. Боряна, с. Величково, с. Дебелец, с. Дългопол, гр. Камен дял, с. Комунари, с. Красимир, с. Лопушна, с. Медовец, с. Партизани, с. Поляците, с. Рояк, с. Сава, с. Сладка вода, с. Цонево, с.
ФСМП Провадия	1	Провадия	Провадия	Варна	Белоградец, с. Блъсково, с. Бозвелийско, с. Бързица, с. Венчан, с. Габърница, с. Градинарово, с. Добрина, с. Житница, с. Златина, с. Китен, с. Комарево, с. Косово, с. Кривня, с. Манастир, с. Марково, с. Млада гвардия, с. Невша, с. Неново, с. Неофит Рилски, с. Овчага, с. Петров дол, с. Провадия, гр. Равна, с. Славейково, с. Снежина, с. Староселец, с. Тутраканци, с. Храброво, с. Чайка, с. Черковна, с. Черноок, с. Ягнило, с.
ЦСМП Велико Търново	1	Велико Търново	Велико Търново	Велико Търново	
ФСМП Велико Търново **ИЕ Златарица**	1 1	Велико Търново Златарица	Велико Търново	Велико Търново	Арбанаси, с. Балван, с. Белчевци, с. Беляковец, с. Бижовци, с. Бойчеви колиби, с. Бойчовци, с. Бочковци, с. Бояновци, с. Бранковци, с. Буковец, с. Велчево, с. Велико Търново, гр. Ветринци, с. Виларе, с. Водолей, с. Войнежа, с.

ЦСМП/ФСМП	БРОЙ	МЕСТОПОЛОЖЕНИЕ			РАЙОН НА ОБСЛУЖВАНЕ
		Населено място	Община	Област	
					Вонеща вода, с. Въглевци, с. Върлинка, с. Габровци, с. Гащевци, с. Големаните, с. Горановци, с. Горен Еневец, с. Дебелец, гр. Деветаците, с. Дечковци, с. Димитровци, с. Димовци, с. Дичин, с. Дойновци, с. Долен Еневец, с. Долни Дамяновци, с. Дунавци, с. Емен, с. Ивановци, с. Илевци, с. Йовчевци, с. Килифарево, гр. Кисьовци, с. Кладни дял, с. Клъшка река, с. Куцаровци, с. Къпиново, с. Лагерите, с. Леденик, с. Малки чифлик, с. Малчовци, с. Марговци, с. Миндя, с. Мишеморков хан, с. Момин сбор, с. Нацовци, с. Никюп, с. Ново село, с. Осенарите, с. Пирамидата, с. Плаково, с. Пожерник, с. Поповци, с. Присово, с. Продановци, с. Пушево, с. Пчелище, с. Пъровци, с. Радковци, с. Райковци, с. Рашевци, с. Ресен, с. Русаля, с. Русковци, с. Самоводене, с. Самсиите, с. Сеймените, с. Семковци, с. Суха река, с. Сърненци, с. Терзиите, с. Тодоровци, с. Ушевци, с. Хотница, с. Цепераните, с. Церова кория, с. Цонковци, с. Шемшево, с. Шереметя, с. Шодековци, с. Ялово, с.
ФСМП Горна Оряховица	1	Горна Оряховица	Горна Оряховица	Велико Търново	Вървица, с. Горски Горен Тръмбеш, с. Горски Долен Тръмбеш, с. Горна Оряховица, гр. Долна Оряховица, гр. Джулюница, с. Добри дял, с. Драганово, с.

ЦСМП/ФСМП	БРОЙ	МЕСТОПОЛОЖЕНИЕ			РАЙОН НА ОБСЛУЖВАНЕ
		Населено място	Община	Област	
					Драгижево, с. Козаревец, с. Крушето, с. Лясковец, гр. Мерданя, с. Паисий, с. Писарево, с. Поликраище, с. Правда, с. Първомайци, с. Стрелец, с. Янтра, с.
ФСМП Елена	1	Елена	Елена	Велико Търново	Багалевци, с. Бадевци, с. Баевци, с. Баждари, с. Балуци, с. Беброво, с. Бейковци, с. Берковци, с. Блъсковци, с. Богданско, с. Бойковци, с. Босевци, с. Брезово, с. Бръчковци, с. Буйновци, с. Бялковци, с. Валето, с. Велковци, с. Велювци, с. Веселина, с. Високовци, с. Вълчовци, с. Вързилковци, с. Габрака, с. Ганев дол, с. Глоговец, с. Големани, с. Горна Хаджийска, с. Горни край, с. Горни Танчевци, с. Горска, с. Горско Ново село, с. Горско Писарево, с. Граматици, с. Гърдевци, с. Давери, с. Дайновци, с. Дебели рът, с. Дедина, с. Дединци, с. Делова махала, с. Добревци, с. Долни Марян, с. Долни Танчевци, с. Долно Шивачево, с. Донковци, с. Драгановци, с. Драганосковци, с. Драгийци, с. Драгневци, с. Дрента, с. Дуковци, с. Дуровци, с. Дълги припек, с. Дърлевци, с. Елена, гр. Зеленик, с. Златарица, гр. Ивановци, с. Игнатовци, с. Илаков рът, с. Илиювци, с. Калайджии, с. Каменари, с. Кантари, с. Караиванци, с. Карандили, с. Киревци, с.

ЦСМП/ФСМП	БРОЙ	МЕСТОПОЛОЖЕНИЕ			РАЙОН НА ОБСЛУЖВАНЕ
		Населено място	Община	Област	
					Кожлювци, с. Козя река, с. Колари, с. Константин, с. Косевци, с. Костел, с. Котуци, с. Крилювци, с. Крумчевци, с. Лазарци, с. Лесиче, с. Майско, с. Марафелци, с. Мариновци, с. Марян, с. Махалници, с. Мийковци, с. Миневци, с. Мирчовци, с. Мъртвината, с. Недялковци, с. Нешевци, с. Николовци, с. Николчовци, с. Ничовци, с. Новогорци, с. Нюшковци, с. Овощна, с. Палици, с. Папратлива, с. Пейковци, с. Петковци, с. Попрусевци, с. Попска, с. Равново, с. Радовци, с. Разсоха, с. Райновци, с. Ралиновци, с. Раювци, с. Ребревци, с. Резач, с. Рекичка, с. Родина, с. Росно, с. Руховци, с. Светославци, с. Сливовица, с. Средни колиби, с. Средно село, с. Стойчевци, с. Стояновци, с. Султани, с. Събковци, с. Титевци, с. Тодювци, с. Томбето, с. Топузи, с. Трънковци, с. Тумбевци, с. Тънки рът, с. Търкашени, с. Угорялковци, с. Харваловци, с. Христовци, с. Хъневци, с. Цвеклювци, с. Чавдарци, с. Чакали, с. Червенковци, с. Черни дял, с. Чешма, с. Чистово, с. Чуката, с. Шиливери, с. Шилковци, с. Шубеци, с. Яковци, с.
ФСМП Павликени	1	Павликени	Павликени	Велико Търново	Батак, с. Бутово, с.

ЦСМП/ФСМП	БРОЙ	МЕСТОПОЛОЖЕНИЕ			РАЙОН НА ОБСЛУЖВАНЕ
		Населено място	Община	Област	
					Бяла река, с. Бяла черква, гр. Вишовград, с. Върбовка, с. Горна Липница, с. Горско Калугерово, с. Горско Косово, с. Димча, с. Долна Липница, с. Дъскот, с. Караисен, с. Коевци, с. Красно Градище, с. Лесичери, с. Михалци, с. Мусина, с. Недан, с. Павликени, гр. Паскалевец, с. Патреш, с. Росица, с. Сломер, с. Сухиндол, гр. Стамболово, с.
ФСМП Полски Тръмбеш	1	Полски Тръмбеш	Полски Тръмбеш	Велико Търново	Вързулица, с. Иванча, с. Каранци, с. Климентово, с. Куцина, с. Масларево, с. Обединение, с. Орловец, с. Павел, с. Петко Каравелово, с. Полски Сеновец, с. Полски Тръмбеш, гр. Раданово, с. Стефан Стамболово, с. Страхилово, с.
ФСМП Свищов	1	Свищов	Свищов	В. Търново	Алеково, с. Александрово, с. Българско Сливово, с. Вардим, с. Горна Студена, с. Деляновци, с. Драгомирово, с. Козловец, с. Морава, с. Овча могила, с. Ореш, с. Свищов, гр. Сована, с. Хаджидимитрово, с. Царевец, с.
ФСМП Стражица	1	Стражица	Стражица	Велико Търново	Асеново, с. Балканци, с. Благоево, с. Бряговица, с. Виноград, с. Владислав, с. Водно, с. Горски Сеновец, с. Железарци, с. Кавлак, с. Камен, с. Кесарево, с. Лозен, с. Любенци, с. Мирово, с. Николаево, с. Нова Върбовка, с. Ново Градище, с. Сушица, с. Стражица, гр. Теменуга, с. Царски извор, с.
ЦСМП Видин	1	Видин	Видин	Видин	
ФСМП Видин	1	Видин	Видин	Видин	Акациево, с. Антимово, с. Арчар, с.

ЦСМП/ФСМП	БРОЙ	МЕСТОПОЛОЖЕНИЕ			РАЙОН НА ОБСЛУЖВАНЕ
		Населено място	Община	Област	
					Държаница, с. Бела Рада, с. Ботево, с. Буковец, с. Видин, гр. Винарово, с. Войница, с. Вартоп, с. Гайтанци, с. Генерал Мариново, с. Гомотарци, с. Градец, с. Динковица, с. Долни Бошняк, с. Дружба, с. Държаница, с. Дунавци, гр. Жеглица, с. Ивановци, с. Иново, с. Каленик, с. Каниц, с. Капитановци, с. Кошава, с. Кутово, с. Майор Узуново, с. Ново село, с. Неговановци, с. Пешаково, с. Плакудер, с. Покрайна, с. Раброво, с. Рупци, с. Синаговци, с. Слана бара, с. Сланотрън, с. Търняне, с. Флорентин, с. Цар Симеоново, с. Ясен, с.
ФСМП Кула	1	Кула	Кула	Видин	Бойница, с. Бориловец, с. Бояново, с. Бранковци, с. Водна, с. Големаново, с. Градсковски колиби, с. Грамада, гр. Извор махала, с. Киреево, с. Коста Перчево, с. Кула, гр. Медешевци, с. Милчина лъка, с. Периловец, с. Подгоре, с. Полетковци, с. Раковица, с. Старопатица, с. Срацимирово, с. Тополовец, с. Тошевци, с. Цар-Петрово, с. Чичил, с. Шипикова махала, с. Шишенци, с.
ФСМП Белоградчик	1	Белоградчик	Белоградчик	Видин	Бело поле, с. Белоградчик, гр. Боровица, с. Вещица, с. Върба, с. Върбово, с. Върбовчец, с. Горни Лом, с. Гранитово, с. Граничак, с. Гюргич, с. Динково, с. Долни Лом, с. Дражинци, с.

ЦСМП/ФСМП	БРОЙ	МЕСТОПОЛОЖЕНИЕ			РАЙОН НА ОБСЛУЖВАНЕ
		Населено място	Община	Област	
					Дреновец, с. Дъбравка, с. Крачимир, с. Орешец, с. Ошане, с. Плешивец, с. Праужда, с. Пролазница, с. Протопопинци, с. Рабиша, с. Раяновци, с. Репляна, с. Роглец, с. Ружинци, с. Салаш, с. Сливовник, с. Средогрив, с. Стакевци, с. Струиндол, с. Търговище, с. Черно поле, с. Чифлик, с. Чупрене, с. Яньовец, с.
ФСМП Брегово	1	Брегово	Брегово	Видин	Балей, с. Брегово, гр. Връв, с. Гъмзово, с. Делейна, с. Калина, с. Косово, с. Куделин, с. Ракитница, с. Тияновци, с.
ФСМП Димово	1	Димово	Димово	Видин	Бела, с. Владиченци, с. Воднянци, с. Вълчек, с. Димово, гр. Дълго поле, с. Извор, с. Карбинци, с. Кладоруб, с. Костичовци, с. Лагошевци, с. Макреш, с. Мали Дреновец, с. Медовница, с. Орешец, с. Острокапци, с. Септемврийци, с. Скомля, с. Толовица, с. Цар-Шишманово, с. Шипот, с. Ярловица, с.
ЦСМП Враца	1	Враца	Враца	Враца	
ФСМП Враца	1	Враца	Враца	Враца	Баница, с. Бели Извор, с. Ботуня, с. Веслец, с. Вировско, с. Власатица, с. Враца, гр. Върбица, с. Главаци, с. Голямо Пещене, с. Горно Пещене, с. Згориград, с. Костелево, с. Краводер, с. Лиляче, с. Мало Пещене, с. Мраморен, с. Нефела, с. Оходен, с. Паволче, с. Тишевица, с. Челопек, с. Чирен, с.

ЦСМП/ФСМП	БРОЙ	МЕСТОПОЛОЖЕНИЕ			РАЙОН НА ОБСЛУЖВАНЕ
		Населено място	Община	Област	
ФСМП Бяла Слатина	1	Бяла Слатина	Бяла Слатина	Враца	Алтимир, с. Бърдарски Геран, с. Борован, с. Ботево, с. Буковец, с. Бързина, с. Бъркачево, с. Бяла Слатина, гр. Враняк, с. Габаре, с. Галиче, с. Добролево, с. Комарево, с. Малорад, с. Нивянин, с. Попица, с. Рогозен, с. Сираково, с. Соколаре, с. Тлачене, с. Търнава, с. Търнак, с.
ФСМП Мездра	1	Мездра	Мездра	Враца	Боденец, с. Брусен, с. Върбешница, с. Горна Бешовица, с. Горна Кремена, с. Долна Кремена, с. Дърманци, с. Елисейна, с. Зверино, с. Злидол, с. Игнатица, с. Кален, с. Крапец, с. Крета, с. Лик, с. Лютиброд, с. Лютидол, с. Мездра, гр. Моравица, с. Оселна, с. Ослен Криводол, с. Очиндол, с. Ребърково, с. Руска Бела, с. Старо село, с. Типченица, с. Цаконица, с. Царевец, с.
ФСМП Козлодуй **ИЕ Хайредин**	1 1	Козлодуй Хайредин	Козлодуй	Враца	Бутан, с. Гложене, с. Козлодуй, гр. Крива Бара, с. Манастирище, с. Михайлово, с. Хайредин, с. Хърлец, с.
ФСМП Оряхово	1	Оряхово	Оряхово	Враца	Войводово, с. Галово, с. Горни Вадин, с. Долни Вадин, с. Крушовица, с. Лесковец, с. Липница, с. Мизия, гр. Оряхово, гр. Остров, с. Сараево, с. Селановци, с. Софрониево, с.
ФСМП Криводол	1	Криводол	Криводол	Враца	Баурене, с. Галатин, с. Голямо Бабино, с. Градешница, с. Девене, с. Добруша, с. Криводол, гр. Лесура, с. Осен, с.

ЦСМП/ФСМП	БРОЙ	МЕСТОПОЛОЖЕНИЕ			РАЙОН НА ОБСЛУЖВАНЕ
		Населено място	Община	Област	
					Пудрия, с. Ракево, с. Три Кладенци, с. Уровене, с. Фурен, с.
ФСМП Роман	1	Роман	Роман	Враца	Долна Бешовица, с. Драшан, с. Камено поле, с. Караш, с. Кунино, с. Курново, с. Марково равнище, с. Радовене, с. Роман, гр. Синьо Бърдо, с. Средни рът, с. Стояновци, с. Струпец, с. Хубавене, с.
ЦСМП Габрово	1	Габрово	Габрово	Габрово	
ФСМП Габрово	1	Габрово	Габрово	Габрово	Ангелово, с. Армените, с. Баевци, с. Баланите, с. Балиновци, с. Банковци, с. Бекриите, с. Беломъжите, с. Бобевци, с. Богданчовци, с. Боженците, с. Бойновци, с. Бойчета, с. Болтата, с. Борики, с. Борското, с. Брънеците, с. Бялково, с. Велковци, с. Ветрово, с. Влайчовци, с. Врабците, с. Враниловци, с. Вълков дол, с. Габрово, гр. Гайкини, с. Гайтани, с. Гарван, с. Геновци, с. Генчовци, с. Гергини, с. Гледаци, с. Горнова могила, с. Гръблевци, с. Гъбене, с. Дебел дял, с. Джумриите, с. Дивеци, с. Донино, с. Драгановци, с. Драганчетата, с. Драгиевци, с. Драгомани, с. Думници, с. Езерото, с. Живково, с. Жълтеш, с. Здравковец, с. Зелено дърво, с. Златевци, с. Иванили, с. Иванковци, с. Иглика, с. Източник, с. Камещица, с. Карали, с. Киевци, с. Кметовци, с. Кметчета, с. Козирог, с.

ЦСМП/ФСМП	БРОЙ	МЕСТОПОЛОЖЕНИЕ			РАЙОН НА ОБСЛУЖВАНЕ
		Населено място	Община	Област	
					Колишовци, с. Копчелиите, с. Костадините, с. Костенковци, с. Лесичарка, с. Лоза, с. Малини, с. Малуша, с. Междени, с. Мечковица, с. Милковци, с. Михайловци, с. Мичковци, с. Мрахори, с. Музга, с. Николчовци, с. Новаковци, с. Овощарци, с. Орловци, с. Парчовци, с. Пейовци, с. Пенковци, с. Петровци, с. Пецовци, с. Попари, с. Поповци, с. Потока, с. Прахали, с. Продановци, с. Пъртевци, с. Райновци, с. Раховци, с. Рачевци, с. Руйчовци, с. Рязковци, с. Свинарски дол, с. Седянковци, с. Сейковци, с. Семерджиите, с. Смиловци, с. Солари, с. Спанци, с. Спасовци, с. Старилковци, с. Стефаново, с. Стоевци, с. Стойковци, с. Стойчовци, с. Стоманеците, с. Съботковци, с. Тодоровци, с. Тодорчета, с. Торбалъжите, с. Трапесковци, с. Тръните, с. Узуните, с. Фърговци, с. Харачерите, с. Цвятковци, с. Чавеи, с. Чарково, с. Червена локва, с. Черневци, с. Читаковци, с. Чукилите, с. Шарани, с. Шипчените, с. Яворец, с. Янковци, с. Ясени, с.
ФСМП Севлиево	1	Севлиево	Севлиево	Габрово	Агатово, с. Батошево, с. Бериево, с. Боазът, с. Богатово, с. Буря, с. Валевци, с. Войнишка, с. Горна Росица, с. Градище, с.

ЦСМП/ФСМП	БРОЙ	МЕСТОПОЛОЖЕНИЕ			РАЙОН НА ОБСЛУЖВАНЕ
		Населено място	Община	Област	
					Градница, с. Дамяново, с. Дебелцово, с. Дисманица, с. Добромирка, с. Душево, с. Душевски колиби, с. Енев рът, с. Идилево, с. Карамичевци, с. Кастел, с. Корията, с. Кормянско, с. Крамолин, с. Крушево, с. Кръвеник, с. Купен, с. Ловнидол, с. Малки Вършец, с. Младен, с. Млечево, с. Петко Славейков, с. Попска, с. Ряховците, с. Севлиево, гр. Селище, с. Сенник, с. Стоките, с. Столът, с. Табашка, с. Тумбалово, с. Търхово, с. Угорелец, с. Хирево, с. Шопите, с. Шумата, с.
ФСМП Дряново	1	Дряново	Дряново	Габрово	Балванците, с. Бучуковци, с. Ганчовец, с. Геша, с. Геня, с. Глушка, с. Гоздейка, с. Големи Българени, с. Горни Върпища, с. Гостилица, с. Гърня, с. Денчевци, с. Длъгня, с. Добрените, с. Долни Върпища, с. Долни Драгойча, с. Доча, с. Дряново, гр. Зая, с. Искра, с. Каломен, с. Караиванца, с. Катранджии, с. Керека, с. Косарка, с. Крънча, с. Куманите, с. Малки Българени, с. Маноя, с. Пейна, с. Петковци, с. Раданчето, с. Радовци, с. Ритя, с. Руня, с. Русиновци, с. Саласука, с. Скалско, с. Славейково, с. Соколово, с. Сяровци, с. Туркинча, с. Царева ливада, с. Чуково, с.

ЦСМП/ФСМП	БРОЙ	МЕСТОПОЛОЖЕНИЕ			РАЙОН НА ОБСЛУЖВАНЕ
		Населено място	Община	Област	
					Шушня, с. Янтра, с.
ФСМП Трявна	1	Трявна	Трявна	Габрово	Азманите, с. Армянковци, с. Бангейци, с. Бахреци, с. Белица, с. Бижовци, с. Брежниците, с. Бърдарите, с. Бърдени, с. Веленци, с. Велчовци, с. Гайдари, с. Генчовци, с. Глутниците, с. Горни Дамяновци, с. Горни Радковци, с. Димиевци, с. Добревци, с. Долни Томчевци, с. Донкино, с. Дончовци, с. Драгневци, с. Драндарите, с. Дървари, с. Енчовци, с. Зеленика, с. Йововци, с. Кашенци, с. Керените, с. Киселковци, с. Кисийците, с. Койчовци, с. Конарското, с. Креслювци, с. Кръстец, с. Малки Станчовци, с. Малчовци, с. Маневци, с. Маруцековци, с. Матешовци, с. Милевци, с. Мръзеци, с. Николаево, с. Ножерите, с. Носеите, с. Околиите, с. Ошаните, с. Плачковци, гр. Побък, с. Престой, с. Радевци, с. Радино, с. Райнушковци, с. Ралевци, с. Рашовите, с. Руевци, с. Свирци, с. Сечен камък, с. Скорците, с. Сливово, с. Стайновци, с. Станчов хан, с. Тодореците, с. Томчевци, с. Трявна, гр. Фъревци, с. Фъртуни, с. Христовци, с Чакалите, с. Черновръх, с. Явор, с.
ЦСМП Добрич	1	Добрич	Добрич	Добрич	
ФСМП Добрич **ИЕ Крушари**	1 1	Добрич Крушари	Добрич	Добрич	Абрит, с. Александрия, с. Алцек, с. Бдинци, с. Бенковски, с. Бистрец, с.

ЦСМП/ФСМП	БРОЙ	МЕСТОПОЛОЖЕНИЕ			РАЙОН НА ОБСЛУЖВАНЕ
		Населено място	Община	Област	
					Богдан, с. Божурово, с. Бранище, с. Ведрина, с. Владимирово, с. Воднянци, с. Вратарите, с. Врачанци, с. Габер, с. Генерал Колево, с. Гешаново, с. Дебрене, с. Добрево, с. Добрич, гр. Долина, с. Дончево, с. Драганово, с. Дряновец, с. Енево, с. Ефрейтор Бакалово, с. Житница, с. Загорци, с. Земенци, с. Зимница, с. Златия, с. Камен, с. Капитан Димитрово, с. Карапелит, с. Козлодуйци, с. Коритен, с. Котленци, с. Крагулево, с. Крушари, с. Ловчанци, с. Лозенец, с. Лозница, с. Ломница, с. Лясково, с. Малка Смолница, с. Медово, с. Методиево, с. Миладиновци, с. Ново Ботево, с. Овчарово, с. Огняново, с. Одринци, с. Одърци, с. Опанец, с. Орлова могила, с. Паскалево, с. Плачидол, с. Победа, с. Подслон, с. Полковник Дяково, с. Полковник Иваново, с. Полковник Минково, с. Полковник Свещарово, с. Попгригорово, с. Поручик Кърджиево, с. Приморци, с. Пчелино, с. Пчелник, с. Росеново, с. Самуилово, с. Свобода, с. Северняк, с. Северци, с. Славеево, с. Сливенци, с. Смолница, с. Соколник, с. Стефан Караджа, с. Стефаново, с. Стожер, с. Телериг, с. Тянево, с. Фелдфебел Денково, с. Хитово, с. Царевец, с. Черна, с.

ЦСМП/ФСМП	БРОЙ	МЕСТОПОЛОЖЕНИЕ			РАЙОН НА ОБСЛУЖВАНЕ
		Населено място	Община	Област	
ФСМП Каварна **ИЕ Шабла**	1 1	Каварна Шабла	Каварна	Добрич	Бежаново, с. Белгун, с. Било, с. Божаново, с. Божурец, с. Българево, с. Ваклино, с. Видно, с. Вранино, с. Горичане, с. Горун, с. Граничар, с. Дуранкулак, с. Езерец, с. Захари Стояново, с. Иречек, с. Каварна, гр. Камен бряг, с. Крапец, с. Крупен, с. Могилище, с. Нейково, с. Поручик Чунчево, с. Пролез, с. Раковски, с. Свети Никола, с. Селце, с. Септемврийци, с. Смин, с. Стаевци, с. Твърдица, с. Топола, с. Травник, с. Тюленово, с. Челопечене, с. Черноморци, с. Хаджи Димитър, с. Шабла, гр.
ФСМП Балчик	1	Балчик	Балчик	Добрич	Балчик, гр. Батово, с. Безводица, с. Бобовец, с. Брястово, с. Гурково, с. Дропла, с. Дъбрава, с. Змеево, с. Карвуна, с. Кранево, с. Кремена, с. Ляхово, с. Оброчище, с. Преспа, с. Прилеп, с. Рогачево, с. Сенокос, с. Соколово, с. Стражица, с. Тригорци, с. Храброво, с. Царичино, с. Църква, с.
ФСМП Тервел	1	Тервел	Тервел	Добрич	Алеково, с. Ангеларий, с. Балик, с. Безмер, с. Бистра, с. Божан, с. Бонево, с. Брестница, с. Войниково, с. Главанци, с. Градница, с. Гуслар, с. Жегларци, с. Зърнево, с. Каблешково, с. Кладенци, с. Коларци, с. Кочмар, с.

ЦСМП/ФСМП	БРОЙ	МЕСТОПОЛОЖЕНИЕ			РАЙОН НА ОБСЛУЖВАНЕ
		Населено място	Община	Област	
					Кутловица, с. Мали извор, с. Нова Камена, с. Оногур, с. Орляк, с. Полковник Савово, с. Попгруево, с. Професор Златарски, с. Сърнец, с. Тервел, гр. Честименско, с.
ФСМП Генерал Тошево	1	Генерал Тошево	Генерал Тошево	Добрич	Александър Стамболийски, с. Балканци, с. Василево, с. Великово, с. Вичово, с. Генерал Тошево, гр. Горица, с. Градини, с. Добрин, с. Дъбовик, с. Житен, с. Зограф, с. Изворово, с. Йовково, с. Калина, с. Кардам, с. Конаре, с. Краище, с. Красен, с. Къпиново, с. Люляково, с. Малина, с. Огражден, с. Петлешково, с. Писарово, с. Пленимир, с. Преселенци, с. Присад, с. Пчеларово, с. Равнец, с. Рогозина, с. Росен, с. Росица, с. Сираково, с. Сноп, с. Снягово, с. Спасово, с. Средина, с. Сърнино, с. Узово, с. Чернооково, с.
ЦСМП Кърджали	1	Кърджали	Кърджали	Кърджали	
ФСМП Кърджали	1	Кърджали	Кърджали	Кърджали	Айрово, с. Багра, с. Бащино, с. Бленика, с. Божак, с. Бойно, с. Болярци, с. Брош, с. Бяла поляна, с. Бялка, с. Велешани, с. Висока, с. Висока поляна, с. Вишеград, с. Воловарци, с. Върбенци, с. Главатарци, с. Глухар, с. Гняздово, с. Голяма бара, с. Гъсково, с. Добриново, с. Долище, с. Долна крепост, с. Дъждино, с. Дъждовница, с. Дънгово, с.

ЦСМП/ФСМП	БРОЙ	МЕСТОПОЛОЖЕНИЕ			РАЙОН НА ОБСЛУЖВАНЕ
		Населено място	Община	Област	
					Енчец, с. Жинзифово, с. Житарник, с. Зайчино, с. Звезделина, с. Звезден, с. Звънче, с. Зелениково, с. Зимзелен, с. Зорница, с. Иванци, с. Илиница, с. Калинка, с. Калоянци, с. Каменарци, с. Кобиляне, с. Кокиче, с. Кокошане, с. Конево, с. Костино, с. Крайно село, с. Крин, с. Крушевска, с. Крушка, с. Кърджали, гр. Кьосево, с. Лисиците, с. Лъвово, с. Майсторово, с. Македонци, с. Мартино, с. Миладиново, с. Мост, с. Мургово, с. Мъдрец, с. Невестино, с. Ненково, с. Опълченско, с. Орешница, с. Островица, с. Охлювец, с. Панчево, с. Пеньово, с. Пепелище, с. Перперек, с. Петлино, с. Повет, с. Прилепци, с. Пропаст, с. Пъдарци, с. Рани лист, с. Резбарци, с. Ридово, с. Рудина, с. Сватбаре, с. Севдалина, с. Седловина, с. Сестринско, с. Сипей, с. Скалище, с. Скална глава, с. Скърбино, с. Снежинка, с. Соколско, с. Солище, с. Сединка, с. Старо място, с. Стражевци, с. Страхил войвода, с. Стремово, с. Стремци, с. Татково, с. Тополчане, с. Три могили, с. Ходжовци, с. Царевец, с. Чеганци, с. Черешица, с. Черна скала, с. Черньовци, с.

ЦСМП/ФСМП	БРОЙ	МЕСТОПОЛОЖЕНИЕ			РАЙОН НА ОБСЛУЖВАНЕ
		Населено място	Община	Област	
					Чилик, с. Чифлик, с. Широко поле, с. Яребица, с. Ястреб, с.
ФСМП Ардино	1	Ардино	Ардино	Кърджали	Аврамово, с. Ардино, гр. Ахрянско, с. Башево, с. Бистроглед, с. Богатино, с. Боровица, с. Брезен, с. Бял извор, с. Главник, с. Голобрад, с. Горно Прахово, с. Гърбище, с. Дедино, с. Дойранци, с. Долно Прахово, с. Дядовци, с. Еньовче, с. Жълтуша, с. Искра, с. Китница, с. Кроячево, с. Латинка, с. Левци, с. Ленище, с. Любино, с. Мак, с. Мировец-Боровица, с. Млечино, с. Мусево, с. Падина, с. Паспал, с. Песнопой, с. Правдолюб, с. Рибарци, с. Родопско, с. Рожденско, с. Русалско, с. Светулка, с. Седларци, с. Синчец, с. Сполука, с. Сръчско, с. Стар читак, с. Стояново, с. Сухово, с. Теменуга, с. Търна, с. Търнословка, с. Хромица, с. Червена скала, с. Чернигово, с. Чубрика, с. Ябълковец, с.
ФСМП Джебел	1	Джебел	Джебел	Кърджали	Албанци, с. Брегово, с. Брежана, с. Великденче, с. Воденичарско, с. Вълкович, с. Генерал Гешево, с. Джебел, гр. Душинково, с. Желъдово, с. Жълти рид, с. Жълтика, с. Загорско, с. Илийско, с. Казаците, с. Каменяне, с. Козица, с. Контил, с. Купците, с. Лебед, с. Мишевско, с.

ЦСМП/ФСМП	БРОЙ	МЕСТОПОЛОЖЕНИЕ			РАЙОН НА ОБСЛУЖВАНЕ
		Населено място	Община	Област	
					Модрен, с. Мрежичко, с. Овчево, с. Папрат, с. Плазище, с. Подвръх, с. Полянец, с. Поточе, с. Припек, с. Ридино, с. Рогозари, с. Рогозче, с. Рът, с. Сипец, с. Скалина, с. Слънчоглед, с. Телчарка, с. Търновци, с. Тютюнче, с. Устрен, с. Цвятово, с. Църквица, с. Чакалци, с. Черешка, с. Щерна, с. Ямино, с.
ФСМП - гр. Кирково **ИЕ Фотиново** **ИЕ Бенковски**	1 1 1	Кирково Фотиново Бенковски	Кирково	Кърджали	Априлци, с. Бенковски, с. Бързея, с. Веслец, с. Вървбен, с. Горно Каялоба, с. Горно Кирково, с. Горно Къпиново, с. Горно Пресека, с. Горски извор, с. Дедец, с. Джерово, с. Добринци, с. Добромирци, с. Долно Къпиново, с. Домище, с. Дрангово, с. Дружинци, с. Дрянова глава, с. Дюлица, с. Еровете, с. Завоя, с. Загорски, с. Здравчец, с. Каялоба, с. Кирково, с. Китна, с. Добромирци, с. Долно Дедец, с. Козлево, с. Кремен, с. Крилатица, с. Кърчовско, с. Лозенградци, с. Медевци, с. Метличина, с. Могиляне, с. Мъглене, с. Мъженци, с. Пресека, с. Първенци, с. Растник, с. Самодива, с. Старово, с. Стоманци, с. Фотиново, с. Хаджийско, с. Целина, с. Чакаларово, с. Чичево, с. Шипок, с. Шумнатица, с. Ягнево, с. Яковица, с.

ЦСМП/ФСМП	БРОЙ	МЕСТОПОЛОЖЕНИЕ			РАЙОН НА ОБСЛУЖВАНЕ
		Населено място	Община	Област	
					Янино, с.
ФСМП Крумовград	1	Крумовград	Крумовград	Кърджали	Аврен, с. Багрилци, с. Бараци, с. Благун, с. Бряговец, с. Бук, с. Вранско, с. Голям Девесил, с. Голяма Чинка, с. Голямо Каменяне, с. Горна кула, с. Горни Юруци, с. Гулийка, с. Гулия, с. Девесилица, с. Девесилово, с. Джанка, с. Доборско, с. Долна Кула, с. Долни Юруци, с. Дъждовник, с. Егрек, с. Едрино, с. Звънарка, с. Златолист, с. Калайджиево, с. Каменка, с. Кандилка, с. Карамфил, с. Качулка, с. Ковил, с. Кожухарци, с. Котлари, с. Красино, с. Крумовград, гр. Къклица, с. Лещарка, с. Лимец, с. Луличка, с. Малка Чинка, с. Малко Каменяне, с. Малък Девесил, с. Метлика, с. Морянци, с. Овчари, с. Орех, с. Орешари, с. Падало, с. Пелин, с. Перуника, с. Подрумче, с. Полковник Желязово, с. Поточарка, с. Поточница, с. Рибино, с. Рогач, с. Ручей, с. Сбор, с. Синделци, с. Синигер, с. Скалак, с. Сладкодум, с. Сливарка, с. Стари чал, с. Стражец, с. Странджево, с. Студен кладенец, с. Сърнак, с. Тинтява, с. Токачка, с. Тополка, с. Хисар, с. Храстово, с. Чайка, с. Чал, с. Черничево, с. Чернооки, с.
ФСМП Момчилград	1	Момчилград	Момчилград	Кърджали	Ауста, с. Багрянка, с.

ЦСМП/ФСМП	БРОЙ	МЕСТОПОЛОЖЕНИЕ			РАЙОН НА ОБСЛУЖВАНЕ
		Населено място	Община	Област	
					Балабаново, с. Биволяне, с. Врело, с. Върхари, с. Горско Дюлево, с. Груево, с. Гургулица, с. Девинци, с. Джелепско, с. Друмче, с. Звездел, с. Каменец, с. Конче, с. Кос, с. Кременец, с. Лале, с. Летовник, с. Момина сълза, с. Момчилград, гр. Нановица, с. Неофит Бозвелиево, с. Обичник, с. Пазарци, с. Пиявец, с. Плешинци, с. Постник, с. Прогрес, с. Птичар, с. Равен, с. Ралица, с. Садовица, с. Свобода, с. Седефче, с. Седлари, с. Сенце, с. Соколино, с. Софийци, с. Сушево, с. Татул, с. Чобанка, с. Чомаково, с. Чуково, с. Юнаци, с.
ФСМП Черноочене	1	Черноочене	Черноочене	Кърджали	Ангел войвода, с. Бакалите, с. Безводно, с. Бели вир, с. Бели Пласт, с. Беснурка, с. Божурци, с. Боровско, с. Босилица, с. Бостанци, с. Боян Ботево, с. Бърза река, с. Верско, с. Винево, с. Водач, с. Вождово, с. Войново, с. Възел, с. Габрово, с. Горна крепост, с. Даскалово, с. Драганово, с. Душка, с. Дядовско, с. Железник, с. Женда, с. Житница, с. Йончово, с. Каблешково, с. Каняк, с. Караманци, с. Колец, с. Комунига, с. Копитник, с. Куцово, с. Люляково, с. Лясково, с.

ЦСМП/ФСМП	БРОЙ	МЕСТОПОЛОЖЕНИЕ			РАЙОН НА ОБСЛУЖВАНЕ
		Населено място	Община	Област	
					Минзухар, с. Мурга, с. Небеска, с. Нови пазар, с. Ново селище, с. Ночево, с. Паничково, с. Патица, с. Петелово, с. Пряпорец, с. Пчеларово, с. Русалина, с. Свободиново, с. Соколите, с. Соколяне, с. Среднево, с. Средска, с. Стражница, с. Сърница, с. Черна нива, с. Черноочене, с. Ябълчени, с. Яворово, с.
ФСМП Чорбаджийско	1	Чорбаджийско	Кирково	Кърджали	Борец, с. Бъдеще, с. Ветрен, с. Вълчанка, с. Гривка, с. Гривяк, с. Делвино, с. Кран, с. Кукуряк, с. Малкоч, с. Метличка, с. Орлица, с. Островец, с. Пашинци, с. Пловка, с. Подкова, с. Първица, с. Раличево, с. Самовила, с. Самокитка, с. Средско, с. Старейшино, с. Стрижба, с. Тихомир, с. Чорбаджийско, с. Шопци, с.
ЦСМП Кюстендил	1	Кюстендил	Кюстендил	Кюстендил	
ФСМП Кюстендил	1	Кюстендил	Кюстендил	Кюстендил	Багренци, с. Блатец, с. Бобешино, с. Богослов, с. Брест, с. Буново,с. Бъзовица, с. Вратца, с. Габрешевци, с. Гирчевци, с. Горановци, с. Горна Брестница, с. Горни Кортен, с. Горно Кобиле, с. Горно Уйно, с. Грамаждано, с. Граница, с. Гурбановци, с. Гърбино, с. Гърляно, с. Гюешево, с. Дворище, с. Добри Дол, с. Дождевица, с. Долна Гращица, с. Долни Кортен, с. Долно Кобиле, с. Долно село, с. Долно Уйно, с. Драговищица, с.

ЦСМП/ФСМП	БРОЙ	МЕСТОПОЛОЖЕНИЕ			РАЙОН НА ОБСЛУЖВАНЕ
		Населено място	Община	Област	
					Драгойчинци, с. Жабокрът, с. Жеравино, с. Жиленци, с. Злогош, с. Ивановци, с. Каменичка Скакавица, с. Киселица, с. Коняво, с. Копиловци, с. Коприва, с. Косово, с. Кутугерци, с. Кършалево, с. Кюстендил, гр. Лелинци, с. Леска, с. Лисец, с. Лозно, с. Ломница, с. Мазарачево, с. Метохия, с. Николичевци, с. Ново село, с. Пиперков чифлик, с. Побит камък, с. Полетинци, с. Полска Скакавица, с. Преколница, с. Радловци, с. Раненци, с. Режинци, с. Раждавица, с. Ръсово, с. Савойски, с. Сажденик, с. Скриняно, с. Слокощица, с. Соволяно, с. Средорек, с. Стенско, с. Сушица, с. Трекляно, с. Уши, с. Церовица, с. Црешново, с. Цървендол, с. Цървена ябълка, с. Цървеняно, с. Чеканец, с. Чешлянци, с. Чудинци, с. Шипочано, с. Шишковци, с. Ябълково, с.
ФСМП Дупница **ИЕ Бобошево**	1 1	Дупница Бобошево	Дупница	Кюстендил	Бадино, с. Баланово, с. Бистрица, с. Блажиево, с. Блатино, с. Бобошево, гр. Висока могила, с. Вуково, с. Голем Върбовник, с. Грамаде, с. Делян, с. Джерман, с. Доброво, с. Дупница, гр. Дяково, с. Каменик, с. Крайни дол, с. Кременик, с. Мали Върбовник, с. Палатово, с. Паничерево, с. Пиперево, с. Самораново, с. Скрино, с. Слатино, с.

ЦСМП/ФСМП	БРОЙ	МЕСТОПОЛОЖЕНИЕ			РАЙОН НА ОБСЛУЖВАНЕ
		Населено място	Община	Област	
					Сопово, с. Тополница, с. Усойка, с. Циклово, с. Червен брег, с. Шатрово, с. Яхиново, с.
ФСМП Рила	1	Рила	Рила	Кюстендил	Бараково, с. Боровец, с. Бураново, с. Драгодан, с. Кочериново, гр. Крумово, с. Мурсалево, с. Падала, с. Пастра, с. Пороминово, с. Рила, с. Рилски манастир Смочево, с. Стоб, с. Фролош, с. Цървище, с.
ФСМП Бобов дол	1	Бобов дол	Бобов дол	Кюстендил	Бабино, с. Бабинска река, с. Бобов дол, гр. Голема Фуча, с. Големо село, с. Горна Козница, с. Долистово, с. Коркина, с. Мала Фуча, с. Мало село, с. Мламолово, с. Новоселяне, с.
ФСМП Невестино	1	Невестино	Невестино	Кюстендил	Берсин, с. Блато, с. Ваксево, с. Ветрен, с. Горна Гращица, с. Длъхчево-Сабляр, с. Долна Козница, с. Друмохар, с. Еремия, с. Згурово, с. Илия, с. Кадровица, с. Катрище, с. Лиляч, с. Локвата, с. Мърводол, с. Невестин, с. Неделкова Гращица, с. Нов чифлик, с. Пастух, с. Пелатиково, с. Раково, с. Рашка Гращица, с. Смоличано, с. Страдалово, с. Таваличево, с. Тишаново, с. Търновлаг, с. Търсино, с. Църварица, с. Четирци, с.
ФСМП Сапарева баня	1	Сапарева баня	Сапарева баня	Кюстендил	Крайници, с. Овчарци, с. Паничище, с. Ресилово, с. Сапарева баня, гр. Сапарево, с.
ЦСМП Ловеч	1	Ловеч	Ловеч	Ловеч	
ФСМП Ловеч	1	Ловеч	Ловеч	Ловеч	Абланица, с. Баховица, с. Брестово, с. Българене, с. Владиня, с. Горан, с. Горно Павликене, с.

ЦСМП/ФСМП	БРОЙ	МЕСТОПОЛОЖЕНИЕ			РАЙОН НА ОБСЛУЖВАНЕ
		Населено място	Община	Област	
					Гостиня, с. Деветаки, с. Дойренци, с. Дренов, с. Дъбрава, с. Изворче, с. Йоглав, с. Казачево, с. Кькрина, с. Лисец, с. Ловеч, гр. Малиново, с. Прелом, с. Пресяка, с. Радювене, с. Скобелево, с. Славяни, с. Слатина, с. Сливек, с. Смочан, с. Соколово, с. Стефаново, с. Тепава, с. Умаревци, с. Хлевене, с.
ФСМП Троян **ИЕ Априлци**	1 1	Троян Априлци	Троян	Ловеч	Априлци, гр. Балабанско, с. Балканец, с. Бели Осъм, с. Белиш, с. Борима, с. Велчево, с. Врабево, с. Голяма Желязна, с. Горно Трапе, с. Гумощник, с. Дебнево, с. Добродан, с. Драшкова поляна, с. Дълбок дол, с. Калейца, с. Лешница, с. Ломец, с. Орешак, с. Патрешко, с. Скандалото, с. Старо село, с. Терзийско, с. Троян, гр. Черни Осъм, с. Чифлик, с. Шипково, с.
ФСМП Тетевен	1	Тетевен	Тетевен	Ловеч	Бабинци, с. Български извор, с. Васильово, с. Галата, с. Глогово, с. Гложене, с. Голям извор, с. Градежница, с. Дивчовото, с. Малка Желязна, с. Рибарица, с. Тетевен, гр. Черни Вит, с.
ФСМП Луковит	1	Луковит	Луковит	Ловеч	Бежаново, с. Беленци, с. Дерманци, с. Дъбен, с. Карлуково, с. Луковит, гр. Петревене, с. Пещерна, с. Румянцево, с. Тодоричене, с. Торос, с. Ъглен, с.
ФСМП Ябланица	1	Ябланица	Ябланица	Ловеч	Батулци, с. Брестница, с. Голяма Брестница, с.

ЦСМП/ФСМП	БРОЙ	МЕСТОПОЛОЖЕНИЕ			РАЙОН НА ОБСЛУЖВАНЕ
		Населено място	Община	Област	
					Добревци, с. Дъбравата, с. Златна Панега, с. Малък извор, с. Орешене, с. Ябланица, гр.
ФСМП Угърчин	1	Угърчин	Угърчин	Ловеч	Василковска махала, с. Голец, с. Драгана, с. Каленик, с. Катунец, с. Киркова махала, с. Кирчево, с. Лесидрен, с. Микре, с. Орляне, с. Славщица, с. Сопот, с. Угърчин, гр.
ФСМП Летница	1	Летница	Летница	Ловеч	Александрово, с. Горско сливово, с. Крушуна, с. Кърпачево, с. Летница, гр. Чавдарци, с.
ЦСМП Монтана	1	Монтана	Монтана	Монтана	
ФСМП Монтана	1	Монтана	Монтана	Монтана	Безденица, с. Бели брег, с. Бели брод, с. Белотинци, с. Благово, с. Бойчиновци, с. Видлица, с. Винище, с. Вирове, с. Владимирово, с. Войници, с. Габровница, с. Главановци, с. Говежда, с. Горна Вереница, с. Горно Церовене, с. Громшин, с. Дива Слатина, с. Доктор-Йосифово, с. Долна Вереница, с. Долна Рикса, с. Долно Белотинци, с. Дълги дел, с. Ерден, с. Каменна Рикса, с. Клисурица, с. Кобиляк, с. Копиловци, с. Крапчене, с. Липен, с. Меляне, с. Монтана, гр. Мърчево, с. Николово, с. Охрид, с. Палилула, с. Помеждин, с. Портитовци, с. Славотин, с. Смоляновци, с. Стубел, с. Студено буче, с. Сумер, с. Трифоново, с. Чемиш, с.
ФСМП Берковица	1	Берковица	Берковица	Монтана	Балювица, с. Берковица, гр. Бистрилица, с. Бокиловци, с. Боровци, с. Бързия, с. Гаганица, с. Замфирово, с.

ЦСМП/ФСМП	БРОЙ	МЕСТОПОЛОЖЕНИЕ			РАЙОН НА ОБСЛУЖВАНЕ
		Населено място	Община	Област	
					Комарево, с. Костенци, с. Котеновци, с. Лесковец, с. Мездрея, с. Песочница, с. Петрохан Рашовица, с. Слатина, с. Цветкова бара, с. Черешовица, с. Ягодово, с.
ФСМП Вълчедръм	1	Вълчедръм	Вълчедръм	Монтана	Ботево, с. Бъзовец, с. Вълчедръм, гр. Горни Цибър, с. Долни Цибър, с. Долно Церовене, с. Дългоделци, с. Златия, с. Игнатово, с. Лехчево, с. Мадан, с. Мокреш, с. Разград, с. Септемврийци, с. Черни връх, с. Якимово, с.
ФСМП Вършец	1	Вършец	Вършец	Монтана	Вършец, гр. Горна Бела речка, с. Горно Озирово, с. Долна Бела речка, с. Долно Озирово, с. Драганица, с. Клисурски манастир Лютаджик, с. Пърличево, с. Спанчевци, с. Стояново, с. Черкаски, с.
ФСМП Лом **ИЕ Брусарци**	1 1	Лом Брусарци	Лом	Монтана	Киселево, с. Аспарухово, с. Брусарци, гр. Буковец, с. Василовци, с. Добри дол, с. Долно Линево, с. Дондуково, с. Дъбова махала, с. Замфир, с. Княжева махала, с. Ковачица, с. Комощица, с. Крива бара, с. Лом, гр. Медковец, с. Одоровци, с. Орсоя, с. Пишурка, с. Расово, с. Сливата, с. Сливовик, с. Смирненски, с. Сталийска махала, с. Станево, с. Трайково, с.
ФСМП Чипровци	1	Чипровци	Чипровци	Монтана	Белимел, с. Гаврил Геново, с. Георги Дамяново, с. Горна Ковачица, с. Горна Лука, с. Еловица, с. Железна, с. Мартиново, с. Митровци, с. Превала, с. Равна, с. Челюстница, с. Чипровци, гр.
ЦСМП Пазарджик	1	Пазарджик	Пазарджик	Пазарджик	

ЦСМП/ФСМП	БРОЙ	МЕСТОПОЛОЖЕНИЕ			РАЙОН НА ОБСЛУЖВАНЕ
		Населено място	Община	Област	
ФСМП Пазарджик	1	Пазарджик	Пазарджик	Пазарджик	Алеко-Константиново, с. Априлци, с. Боримечково, с. Братаница, с. Величково, с. Гелеменово, с. Главиница, с. Говедаре, с. Дебръщица, с. Динката, с. Добровница, с. Драгор, с. Звъничево, с. Ивайло, с. Калугерово, с. Крали Марко, с. Лесичово, с. Ляхово, с. Мало Конаре, с. Мирянци, с. Мокрище, с. Овчеполци, с. Огняново, с. Пазарджик, гр. Памидово, с. Пищигово, с. Росен, с. Сарая, с. Сбор, с. Синитово, с. Тополи дол, с. Хаджиево, с. Цар Асен, с. Церово, с. Цръчна, с. Черногорово, с. Щърково, с. Юнаците, с.
ФСМП Септември	1	Септември	Септември	Пазарджик	Бошуля, с. Варвара, с. Ветрен, гр. Ветрен дол, с. Виноградец, с. Горно вършило, с. Долно вършило, с. Злокучене, с. Карабунар, с. Ковачево, с. Лозен, с. Паталеница, с. Семчиново, с. Септември, гр. Симеоновец, с. Славовица, с.
ФСМП Велинград **ИЕ Сърница**	1 1	Велинград Сърница	Велинград	Пазарджик	Абланица, с. Алендарова, с. „Белмекен", ВСК /Високопланински спортен комплекс/ Биркова, с. Бозьова, с. Бутрева, с. Велинград, гр. Враненци, с. Всемирци, с. Горна Биркова, с. Горна Дъбева, с. Грашево, с. Долна Дъбева, с. Драгиново, с. Кандови, с. Кръстава, с. Медени поляни, с. Пашови, с. Побит камък, с. Рохлева, с. Света Петка, с. Сърница, гр. Цветино, с. Чолакова, с.

ЦСМП/ФСМП	БРОЙ	МЕСТОПОЛОЖЕНИЕ			РАЙОН НА ОБСЛУЖВАНЕ
		Населено място	Община	Област	
					Юндола, с.
ФСМП Ракитово	1	Ракитово	Ракитово	Пазарджик	Дорково, с. Костандово, гр. Ракитово, гр.
ФСМП Панагюрище	1	Панагюрище	Панагюрище	Пазарджик	Баня, с. Блатница, с. Бъта, с. Дюлево, с. Елшица, с. Левски, с. Оборище, с. Панагюрище, гр. Панагюрски колонии, с. Поибрене, с. Попинци, с. Свобода, с. Сребриново, с. Смилец, с. Стрелча, гр.
ФСМП Пещера	1	Пещера	Пещера	Пазарджик	Капитан-Димитриево, с. Пещера, гр. Радилово, с.
ФСМП Брацигово	1	Брацигово	Брацигово	Пазарджик	Брацигово, гр. Бяга, с. Жребичко, с. Исперихово, с. Козарско, с. Равногор, с. Розово, с.
ФСМП Белово	1	Белово	Белово	Пазарджик	Аканджиево, с. Белово, гр. Габровица, с. Голямо Белово, с. Дъбравите, с. Мененкьово, с. Момина клисура, с. Сестримо, с.
ФСМП Батак	1	Батак	Батак	Пазарджик	Батак, гр. Дъното, к. к. Нова махала, с. Фотиново, с. Цигов чарк, к. к.
ЦСМП Перник	1	Перник	Перник	Перник	
ФСМП Перник	1	Перник	Перник	Перник	Батановци, гр. Богданов дол, с. Боснек, с. Вискяр, с. Витановци, с. Голямо Бучино, с. Дивотино, с. Драгичево, с. Зидарци, с. Кладница, с. Кралев дол, с. Лесковец, с. Люлин, с. Мещица, с. Планиница, с. Перник, гр. Радуй, с. Расник, с. Рударци, с. Селищен дол, с. Студена, с. Черна гора, с. Чуйпетлово, с. Ярджиловци, с.
ФСМП Радомир	1	Радомир	Радомир	Перник	Беланица, с. Бобораци, с. Борнарево, с. Владимир, с. Горна Диканя, с. Гълъбник, с. Дебели лаг, с. Долна Диканя, с. Долни Раковец, с. Драгомирово, с. Дрен, с. Друган, с. Жедна, с.

ЦСМП/ФСМП	БРОЙ	МЕСТОПОЛОЖЕНИЕ			РАЙОН НА ОБСЛУЖВАНЕ
		Населено място	Община	Област	
					Житуша, с. Извор, с. Касилаг, с. Кленовик, с. Кондофрей, с. Копаница, с. Косача, с. Кошарите, с. Негованци, с. Николаево, с. Поцърненци, с. Прибой, с. Радибош, с. Радомир, гр. Слатино, с. Старо село, с. Стефаново, с. Углярци, с. Червена могила, с. Чуковец, с.
ФСМП Земен	1	Земен	Земен	Перник	Байкалско, с. Беренде, с. Блатешница, с. Враня стена, с. Габров дол, с. Горна врабча, с. Горна Глоговица, с. Дивля, с. Долна врабча, с. Егълница, с. Елов дол, с. Жабляно, с. Земен, гр. Калище, с. Калотинци, с. Ковачевци, с. Лобош, с. Мурено, с. Одраница, с. Падине, с. Пещера, с. Ракиловци, с. Раянци, с. Светля, с. Сирищник, с. Смиров дол, с. Чепино, с.
ФСМП Брезник	1	Брезник	Брезник	Перник	Арзан, с. Бабица, с. Банище, с. Бегуновци, с. Билинци, с. Брезник, гр. Брезнишки извор, с. Брусник, с. Велковци, с. Видрица, с. Гигинци, с. Гоз, с. Горна Секирна, с. Горни Романци, с. Режанци, с. Гърло, с. Долна Секирна, с. Долни Романци, с. Душинци, с. Ерул, с. Завала, с. Кошарева, с. Красава, с. Кривонос, с. Конска, с. Муртинци, с. Непразненци, с. Ноевци, с. Озърновци, с. Ребро, с. Ръжавец, с. Садовик, с. Слаковци, с.

ЦСМП/ФСМП	БРОЙ	МЕСТОПОЛОЖЕНИЕ			РАЙОН НА ОБСЛУЖВАНЕ
		Населено място	Община	Област	
					Сопица, с. Станьовци, с. Ярославци, с.
ФСМП Трън	1	Трън	Трън	Перник	Банкя, с. Бераинци, с. Богойна, с. Бохова, с. Бусинци, с. Бутроинци, с. Велиново, с. Видрар, с. Врабча, с. Вукан, с. Главановци, с. Глоговица, с. Горна Мелна, с. Горочевци, с. Джинчовци, с. Докьовци, с. Долна Мелна, с. Дълга лука, с. Ездимирци, с. Еловица, с. Забел, с. Зелени град, с. Кожинци, с. Костуринци, с. Къшле, с. Лева река, с. Лешниковци, с. Ломница, с. Лялинци, с. Милкьовци, с. Милославци, с. Мракетинци, с. Мрамор, с. Насалевци, с. Неделково, с. Парамун, с. Пенкьовци, с. Проданча, с. Радово, с. Рани лук, с. Реяновци, с. Слишовци, с. Стайчовци, с. Стрезимировци, с. Студен извор, с. Туроковци, с. Трън, гр. Филиповци, с. Цегриловци, с. Шипковица, с. Ярловци, с.
ЦСМП Плевен	1	Плевен	Плевен	Плевен	
ФСМП Плевен	1	Плевен	Плевен	Плевен	Беглеж, с. Бохот, с. Брестовец, с. Буковлък, с. Бъркач, с. Вълчи трън, с. Върбица, с. Горталово, с. Градина, с. Гривица, с. Долни Дъбник, гр. Дисевица, с. Згалево, с. Коиловци, с. Крушовица, с. Къртожабене, с. Къшин, с. Ласкар, с. Николаево, с. Опанец, с. Пелишат, с. Петърница, с. Пордим, гр. Плевен, гр. Радишево, с.

ЦСМП/ФСМП	БРОЙ	МЕСТОПОЛОЖЕНИЕ			РАЙОН НА ОБСЛУЖВАНЕ
		Населено място	Община	Област	
					Ралево, с. Славяново, с. Тодорово, с. Тотлебен, с. Тученица, с. Търнене, с. Ясен, с.
ФСМП Червен бряг	1	Червен бряг	Червен бряг	Плевенска	Бресте, с. Горник, с. Девенци, с. Койнаре, гр. Лепица, с. Радомирци, с. Ракита, с. Реселец, с. Рупци, с. Садовец, с. Сухаче, с. Телиш, с. Червен бряг, гр. Чомаковци, с.
ФСМП Левски	1	Левски	Левски	Плевенска	Асеновци, с. Аспарухово, с. Бацова махала, с. Борислав, с. Българене, с. Варана, с. Градище, с. Изгрев, с. Каменец, с. Катерица, с. Козар белене, с. Левски, гр. Малчика, с. Обнова, с. Одърне, с. Червена, с. Трънчовица, с.
ФСМП Белене	1	Белене	Белене	Плевенска	Белене, гр. Деков, с. Петокладенци, с. Татари, с. Бяла вода, с. Кулина вода, с. Божурлук, с. Стежерово, с. Лозица, с.
ФСМП Никопол	1	Никопол	Никопол	Плевенска	Асеново, с. Въбел, с. Дебово, с. Драгаш войвода, с. Евлогиево, с. Жернов, с. Любеново, с. Мечка, с. Муселиево, с. Никопол, гр. Новачене, с. Санадиново, с. Черковица, с.
ФСМП Гулянци	1	Гулянци	Гулянци	Плевенска	Байкал, с. Брест, с. Бръшляница, с. Гиген, с. Гулянци, гр. Долни вит, с. Дъбован, с. Загражден, с. Искър, с. Комарево, с. Крета, с. Ленково, с. Милковица, с. Сомовит, с. Шияково, с.
ФСМП Искър	1	Искър	Искър	Плевенска	Брегаре, с. Горни Дъбник, с. Глава, с. Гостиля, с. Долни Луковит, с.

ЦСМП/ФСМП	БРОЙ	МЕСТОПОЛОЖЕНИЕ			РАЙОН НА ОБСЛУЖВАНЕ
		Населено място	Община	Област	
					Искър, гр. Писарово, с. Ставерци, с. Староселци, с.
ФСМП Кнежа	1	Кнежа	Кнежа	Плевенска	Бреница, с. Кнежа, гр. Еница, с. Лазарово, с.
ФСМП Долна Митрополия	1	Долна Митрополия	Долна Митрополия	Плевенска	Биволаре, с. Божурица, с. Горна Митрополия, с. Долна Митрополия, гр. Крушовене, с. Ореховица, с. Победа, с. Подем, с. Рибен, с. Славовица, с. Тръстеник, гр.
ЦСМП Пловдив	1	Пловдив	Пловдив	Пловдив	
ФСМП Пловдив **ИЕ Лъки**	1 1	Пловдив Лъки	Пловдив	Пловдив	Бенковски, с. Войводиново, с. Войсил, с. Динк, с. Желязно, с. Калековец, с. Караджово, с. Катуница, с. Костиево, с. Кочево, с. Кислово, с. Маноле, с. Манолско Конаре, с. Моминско, с. Пловдив, гр. Първенец, с. Радиново, с. Рогош, с. Садово, гр. Скутаре, с. Строево, с. Трилистник, с. Труд, с. Царацово, с. Чешнегирово, с. Ягодово, с. Ясно поле, с. Балкан махала, с. Белица, с. Борово, с. Джурково, с. Дряново, с. Здравец, с. Крушово, с. Лъкавица, с. Лъки, гр. Манастир, с. Четрока, с. Югово, с.
ФСМП Калояново	1	Калояново	Калояново	Пловдив	Бегово, с. Главатар, с. Горна махала, с. Граф Игнатиево, с. Долна махала, с. Дуванлии, с. Дълго поле, с. Житница, с. Иван Вазово, с. Калояново, с. Отец Паисиево, с. Песнопой, с. Ръжево Конаре, с. Ръжево, с. Сухозем, с. Черноземен, с.
ФСМП Куклен	1	Куклен	Куклен	Пловдив	Белащица, с. Бойково, с. Браниполе, с. Брестник, с. Гълъбово, с.

ЦСМП/ФСМП	БРОЙ	МЕСТОПОЛОЖЕНИЕ			РАЙОН НА ОБСЛУЖВАНЕ
		Населено място	Община	Област	
					Дедово, с. Добралък, с. Извор, с. Крумово, с. Куклен, гр. Лилково, с. Марково, с. Руен, с. Ситово, с. Храбрино, с. Цар Калоян, с. Яврово, с.
ФСМП Съединение	1	Съединение	Съединение	Пловдив	Голям чардак, с. Драгомир, с. Любен, с. Малък чардак, с. Найден Герово, с. Неделево, с. Правище, с. Съединение, гр. Цалапица, с. Царимир, с. Церетелево, с.
ФСМП Стамболийски	1	Стамболийски	Стамболийски	Пловдив	Брестовица, с. Златитрап, с. Йоаким Груево, с. Кадиево, с. Кричим, гр. Куртово Конаре, с. Ново село, с. Оризари, с. Перущица, гр. Скобелево, с. Стамболийски, гр. Триводици, с. Устина, с. Чурен, с.
ФСМП Първомай	1	Първомай	Първомай	Пловдив	Ахматово, с. Богданица, с. Брягово, с. Буково, с. Бяла река, с. Виница, с. Воден, с. Градина, с. Добри дол, с. Драгойново, с. Дълбок извор, с. Езерово, с. Искра, с. Караджалово, с. Крушево, с. Милево, с. Поповица, с. Поройна, с. Православен, с. Първомай, гр. Селци, с. Татарево, с.
ФСМП Раковски	1	Раковски	Раковски	Пловдив	Белозем, с. Болярино, с. Момино село, с. Раковски, гр. Стряма, с. Чалъкови, с. Шишманци, с.
ФСМП Брезово	1	Брезово	Брезово	Пловдив	Бабек, с. Борец, с. Брезово, гр. Върбен, с. Дрангово, с. Зелениково, с. Златосел, с. Отец Кирилово, с. Православ, с. Пъдарско, с. Розовец, с. Свежен, с. Стрелци, с. Сърнегор, с.

ЦСМП/ФСМП	БРОЙ	МЕСТОПОЛОЖЕНИЕ			РАЙОН НА ОБСЛУЖВАНЕ
		Населено място	Община	Област	
					Тюркмен, с. Чехларе, с. Чоба, с.
ФСМП Карлово	1	Карлово	Карлово	Пловдив	Анево, с. Баня, с. Бегунци, с. Богдан, с. Васил Левски, с. Ведраре, с. Войнягово, с. Горни Домлян, с. Домлян, с. Дъбене, с. Иганово, с. Калофер, гр. Каравелово, с. Карлово, гр. Климент, с. Клисура, с. Куртово, с. Кърнаре, с. Марино поле, с. Московец, с. Мраченик, с. Певците, с. Пролом, с. Розино, с. Слатина, с. Соколица, с. Сопот, гр. Столетово, с. Христо Даново, с.
ФСМП Хисаря	1	Хисаря	Хисаря	Пловдив	Беловица, с. Красново, с. Кръстевич, с. Мало Крушево, с. Михилци, с. Мътеница, с. Ново Железаре, с. Паничери, с. Старо Железаре, с. Старосел, с. Хисаря, гр. Черничево, с.
ФСМП Асеновград	1	Асеновград	Асеновград	Пловдив	Асеновград, гр. Бачково, с. Болярци, с. Бор, с. Боянци, с. Врата, с. Горнослав, с. Добростан, с. Долнослав, с. Жълт камък, с. Златоврьх, с. Избеглии, с. Изворово, с. Козаново, с. Конуш, с. Косово, с. Леново, с. Лясково, с. Мостово, с. Мулдава, с. Нареченски бани, с. Новаково, с. Нови извор, с. Орешец, с. Патриарх Евтимово, с. Сини връх, с. Стоево, с. Тополово, с. Три могили, с. Узуново, с. Червен, с.
ЦСМП Разград	1	Разград	Разград	Разград	
ФСМП Разград	1	Разград	Разград	Разград	Балкански, с. Благоево, с. Богомилци, с. Гецово, с.

ЦСМП/ФСМП	БРОЙ	МЕСТОПОЛОЖЕНИЕ			РАЙОН НА ОБСЛУЖВАНЕ
		Населено място	Община	Област	
					Голям извор, с. Дряновец, с. Дянково, с. Желязковец, с. Киченица, с. Разград, гр. Кривица, с. Липник, с. Мортагоново, с. Недоклан, с. Осенец, с. Острово, с. Островче, с. Побит камък, с. Пороище, с. Просторно, с. Радинград, с. Раковски, с. Самуил, с. Стражец, с. Топчии, с. Ушинци, с. Хума, с. Черковна, с. Ясеновец, с.
ФСМП Исперих	1	Исперих	Исперих	Разград	Белинци, с. Богданци, с. Бърдоква, с. Вазово, с. Веселец, с. Владимировци, с. Голям Поровец, с. Делчево, с. Драгомъж, с. Здравец, с. Иван Шишманово, с. Исперих, гр. Йонково, с. Китанчево, с. Конево, с. Къпиновци, с. Лудогорци, с. Лъвино, с. Малко Йонково, с. Малък Поровец, с. Ножарово, с. Печеница, с. Подайва, с. Райнино, с. Свещари, с. Средоселци, с. Старо селище, с. Тодорово, с. Хърсово, с. Яким Груево, с.
ФСМП Кубрат	1	Кубрат	Кубрат	Разград	Беловец, с. Бисерци, с. Божурово, с. Брестовене, с. Горичево, с. Завет, гр. Задруга, с. Звънарци, с. Каменово, с. Кубрат, гр. Медовене, с. Мъдрево, с. Прелез, с. Равно, с. Савин, с. Севар, с. Сеслав, с. Сушево, с. Тертер, с. Точилари, с.
ФСМП Лозница	1	Лозница	Лозница	Разград	Бели Лом, с. Веселина, с. Гороцвет, с. Градина, с. Каменар, с.

ЦСМП/ФСМП	БРОЙ	МЕСТОПОЛОЖЕНИЕ			РАЙОН НА ОБСЛУЖВАНЕ
		Населено място	Община	Област	
					Крояч, с. Ловско, с. Лозница, гр. Манастирско, с. Манастирци, с. Сейдол, с. Синя вода, с. Студенец, с. Трапище, с. Тръбач, с. Чудомир, с.
ФСМП Цар Калоян	1	Цар Калоян	Цар Калоян	Разград	Цар Калоян, гр. Езерче, с. Костанденец, с.
ЦСМП Русе	1	Русе	Русе	Русе	
ФСМП Русе	1	Русе	Русе	Русе	Басарбово, с. Божичен, с. Долно Абланово, с. Иваново, с. Красен, с. Мартен, гр. Мечка, с. Николово, с. Нисово, с. Ново село, с. Пиргово, с. Просена, с. Русе, гр. Сандрово, с. Хотанца, с. Червена вода, с. Щръклево, с.
ФСМП Сливо поле	1	Сливо поле	Сливо поле	Русе	Бабово, с. Борисово, с. Бръшлен, с. Голямо Враново, с. Кошарна, с. Малко Враново, с. Ряхово, с. Сливо поле, гр. Стамболово, с. Черешово, с. Юделник, с. Юпер, с.
ФСМП Две могили	1	Две могили	Две могили	Русе	Баниска, с. Батин, с. Батишница, с. Бъзовец, с. Горно Абланово, с. Две могили, гр. Екзарх Йосиф, с. Каран Върбовка, с. Кацелово, с. Кошов, с. Могилино, с. Обретеник, с. Острица, с. Пепелина, с. Помен, с. Табачка, с. Тръстеник, с. Червен, с. Чилнов, с. Широково, с.
ФСМП Бяла	1	Бяла	Бяла	Русе	Белцов, с. Беляново, с. Бистренци, с. Борово, гр. Босилковци, с. Ботров, с. Брестовица, с. Бяла, гр. Волово, с. Джулюница, с. Долна Студена, с. Дряновец, с. Караманово, с. Копривец, с. Кривина, с. Лом Черковна, с.

ЦСМП/ФСМП	БРОЙ	МЕСТОПОЛОЖЕНИЕ			РАЙОН НА ОБСЛУЖВАНЕ
		Населено място	Община	Област	
					Новград, с. Пейчиново, с. Пет кладенци, с. Пиперково, с. Полско Косово, с. Стърмен, с. Ценово, с.
ФСМП Ветово	1	Ветово	Ветово	Русе	Бъзън, с. Ветово, гр. Глоджево, гр. Кривня, с. Писанец, с. Сваленик, с. Семерджиево, с. Сеново, гр. Смирненски, с. Тетово, с. Церовец, с. Ястребово, с.
ЦСМП Силистра	1	Силистра	Силистра	Силистра	
ФСМП Силистра	1	Силистра	Силистра	Силистра	Айдемир, с. Алфатар, гр. Бабук, с. Богорово, с. Българка, с. Ветрен, с. Гарван, с. Искра, с. Йорданово, с. Казимир, с. Калипетрово, с. Нова Попина, с. Полковник Ламбриново, с. Поляна, с. Попина, с. Професор Иширково, с. Силистра, гр. Ситово, с. Слатина, с. Смилец, с. Срацимир, с. Сребърна, с. Сърпово, с. Ценович, с. Ястребна, с.
ФСМП Дулово	1	Дулово	Дулово	Силистра	Боил, с. Брадвари, с. Водно, с. Вокил, с. Върбино, с. Грънчарово, с. Добротица, с. Долец, с. Дулово, гр. Златоклас, с. Козяк, с. Колобър, с. Любен, с. Межден, с. Овен, с. Окорш, с. Орешене, с. Паисиево, с. Полковник Таслаково, с. Поройно, с. Правда, с. Прохлада, с. Раздел, с. Руйно, с. Секулово, с. Скала, с. Цар Асен, с. Черковна, с. Черник, с. Чернолик, с. Чуковец, с. Яребица, с.
ФСМП Тутракан	1	Тутракан	Тутракан	Силистра	Антимово, с. Белица, с. Бреница, с.

ЦСМП/ФСМП	БРОЙ	МЕСТОПОЛОЖЕНИЕ			РАЙОН НА ОБСЛУЖВАНЕ
		Населено място	Община	Област	
					Варненци, с. Дунавец, с. Нова Черна, с. Пожарево, с. Преславци, с. Старо село, с. Сяново, с. Тутракан, гр. Търновци, с. Цар Самуил, с. Царев дол, с. Шуменци, с.
ФСМП Главиница	1	Главиница	Главиница	Силистра	Бащино, с. Богданци, с. Босна, с. Вълкан, с. Главиница, гр. Дичево, с. Долно Ряхово, с. Зарица, с. Зафирово, с. Звенимир, с. Зебил, с. Ирник, с. Калугерене, с. Коларово, с. Косара, с. Листец, с. Малък Преславец, с. Ножарево, с. Осен, с. Падина, с. Подлес, с. Сокол, с. Стефан Караджа, с. Суходол, с. Черногор, с.
ФСМП Кайнарджа	1	Кайнарджа	Кайнарджа	Силистра	Васил Левски, с. Войново, с. Главан, с. Голеш, с. Господиново, с. Давидово, с. Добруджанка, с. Зарник, с. Кайнарджа, с. Каменци, с. Краново, с. Полковник Чолаково, с. Попкралево, с. Попрусаново, с. Посев, с. Светослав, с. Средище, с. Стрелково, с.
ЦСМП Сливен	1	Сливен	Сливен	Сливен	
ФСМП Сливен	1	Сливен	Сливен	Сливен	Биково, с. Бинкос, с. Блатец, с. Божевци, с. Бозаджии, с. Бяла, с. Въглен, с. Гавраилово, с. Гергевец, с. Глуфишево, с. Глушник, с. Голямо Чочовени, с. Горно Александрово, с. Градско, с. Драгоданово, с. Желю войвода, с. Зайчари, с. Злати войвода, с. Изгрев, с. Ичера, с. Калояново, с. Камен, с. Кермен, гр. Ковачите, с.

ЦСМП/ФСМП	БРОЙ	МЕСТОПОЛОЖЕНИЕ			РАЙОН НА ОБСЛУЖВАНЕ
		Населено място	Община	Област	
					Крушаре, с. Малко Чочовени, с. Мечкарево, с. Младово, с. Николаево, с. Новачево, с. Панаретовци, с. Раково, с. Самуилово, с. Селиминово, с. Скобелево, с. Сливен, гр. Сотиря, с. Средорек, с. Стара река, с. Старо село, с. Струпец, с. Тополчане, с. Трапоклово, с. Чинтулово, с. Чокоба, с.
ФСМП Котел	1	Котел	Котел	Сливен	Боринци, с. Братан, с. Градец, с. Дъбова, с. Жеравна, с. Катунище, с. Кипилово, с. Котел, гр. Малко село, с. Медвен, с. Мокрен, с. Нейково, с. Орлово, с. Остра могила, с. Пъдарево, с. Седларево, с. Соколарци, с. Стрелци, с. Тича, с. Топузево, с. Филаретово, с. Ябланово, с.
ФСМП Нова Загора	1	Нова Загора	Нова Загора	Сливен	Асеновец, с. Баня, с. Богдановo, с. Брястово, с. Бял кладенец, с. Дядово, с. Езеро, с. Еленово, с. Загорци, с. Каменово, с. Караново, с. Коньово, с. Кортен, с. Крива круша, с. Млекарево, с. Научене, с. Нова Загора, гр. Омарчево, с. Питово, с. Полско Пъдарево, с. Радево, с. Сокол, с. Стоил войвода, с. Събрано, с. Съдиево, с. Съдийско поле, с. Ценино, с. Руманя, с.
ФСМП Твърдица	1	Твърдица	Твърдица	Сливен	Близнец, с. Боров дол, с. Бяла паланка, с. Жълт бряг, с. Оризари, с. Сборище, с. Сърцево, с. Твърдица, гр. Червенаково, с.

ЦСМП/ФСМП	БРОЙ	МЕСТОПОЛОЖЕНИЕ			РАЙОН НА ОБСЛУЖВАНЕ
		Населено място	Община	Област	
					Шивачево, гр.
ЦСМП Смолян	1	Смолян	Смолян	Смолян	
ФСМП Смолян	1	Смолян	Смолян	Смолян	Аligовска, с. Арда, с. Баблон, с. Билянска, с. Бориково, с. Бостина, с. Буката, с. Букаците, с. Влахово, с. Водата, с. Вълчан, с. Върбово, с. Габрица, с. Гела, с. Гоздевица, с. Горна Арда, с. Горово, с. Градът, с. Гращица, с. Гудевица, с. Димово, с. Дунево, с. Еленска, с. Ельово, с. Заевите, с. Змиево, с. Исьовци, с. Катраница, с. Киселчово, с. Кокорово, с. Кошница, с. Кремене, с. Кукувица, с. Кутела, с. Левочево, с. Липец, с. Лъка, с. Люлка, с. Милково, с. Могилица, с. Момчиловци, с. Мугла, с. Надарци, с. Орешец, с. Остри пазлак, с. Полковник Серафимово, с. Пампорово, к. к. Пещера, с. Писаница, с. Подвис, с. Попрелка, с. Потока, с. Река, с. Речани, с. Ровина, с. Селище, с. Сивино, с. Смилян, с. Смолян, гр. Соколовци, с. Солища, с. Средок, с. Стикъл, с. Стойките, с. Стража, с. Сърнино, с. Тикале, с. Требище, с. Турян, с. Ухловица, с. Фатово, с. Хасовица, с. Чамла, с. Чеплетен, с. Черешово, с. Черешките, с. Черешовска река, с. Чокманово, с.

ЦСМП/ФСМП	БРОЙ	МЕСТОПОЛОЖЕНИЕ			РАЙОН НА ОБСЛУЖВАНЕ
		Населено място	Община	Област	
					Чучур, с. Широка лъка, с.
ФСМП Баните	1	Баните	Баните	Смолян	Баните, с. Белев дол, с. Босилково, с. Виево, с. Вишнево, с. Вълчан дол, с. Глогино, с. Гълъбово, с. Давидково, с. Две тополи, с. Дебеляново, с. Дрянка, с. Загражден, с. Кръстатица, с. Малка Арда, с. Малко Крушево, с. Оряховец, с. Петково, с. Планинско, с. Рибен дол, с. Славейно, с. Сливка, с. Стърница, с. Траве, с.
ФСМП Девин **ИЕ Борино**	1 1	Девин Борино	Девин	Смолян	Беден, с. Борино, с. Брезе, с. Буйново, с. Водни пад, с. Грохотно, с. Гьоврен, с. Девин, гр. Жребево, с. Кестен, с. Кожари, с. Лясково, с. Магарджица, с. Михалково, с. Осиково, с. Селча, с. Стоманево, с. Тешел, с. Триград, с. Чала, с. Чуруково, с. Ягодина, с.
ФСМП Доспат	1	Доспат	Доспат	Смолян	Барутин, с. Бръщен, с. Доспат, гр. Змеица, с. Късак, с. Любча, с. Црънча, с. Чавдар, с.
ФСМП Златоград	1	Златоград	Златоград	Смолян	Аламовци, с. Бенковски, с. Долен, с. Дуня, с. Ерма река, с. Златоград, гр. Кушла, с. Мързян, с. Старцево, с. Страшимир, с. Фабрика, с. Цацаровци, с.
ФСМП Мадан	1	Мадан	Мадан	Смолян	Арпаджик, с. Борика, с. Бориново, с. Боровина, с. Букова поляна, с. Буково, с. Вехтино, с. Високите, с. Вранинци, с. Върба, с. Върбина, с. Въргов дол, с.

ЦСМП/ФСМП	БРОЙ	МЕСТОПОЛОЖЕНИЕ			РАЙОН НА ОБСЛУЖВАНЕ
		Населено място	Община	Област	
					Габрина, с. Галище, с. Дарило, с. Долие, с. Касапско, с. Кориите, с. Крайна, с. Крушев дол, с. Купен, с. Леска, с. Лещак, с. Ливаде, с. Ловци, с. Мадан, гр. Мили, с. Митовска, с. Мъглища, с. Петров дол, с. Печинска, с. Планинци, с. Равнил, с. Равнища, с. Равно нивище, с. Средногорци, с. Стайчин дол, с. Студена, с. Тънкото, с. Търън, с. Уручевци, с. Цирка, с. Чука, с. Шаренска, с.
ФСМП Неделино	1	Неделино	Неделино	Смолян	Бурево, с. Върли дол, с. Върлино, с. Гърнати, с. Диманово, с. Еленка, с. Изгрев, с. Козарка, с. Кочани, с. Крайна, с. Кундево, с. Неделино, гр. Оградна, с. Пресока, с. Средец, с. Тънка бара, с.
ФСМП Рудозем	1	Рудозем	Рудозем	Смолян	Боево, с. Борие, с. Бреза, с. Бърчево, с. Бяла река, с. Витина, с. Войкова лъка, с. Грамаде, с. Добрева череша, с. Дъбова, с. Елховец, с. Иваново, с. Кокорци, с. Корита, с. Мочуре, с. Оглед, с. Пловдивци, с. Поляна, с. Равнината, с. Рибница, с. Рудозем, гр. Рустан, с. Сопотот, с. Чепинци, с.
ФСМП Чепеларе	1	Чепеларе	Чепеларе	Смолян	Богутево, с. Дряновец, с. Забърдо, с. Зорница, с. Лилеково, с. Малево, с. Орехово, с. Острица, с.

ЦСМП/ФСМП	БРОЙ	МЕСТОПОЛОЖЕНИЕ			РАЙОН НА ОБСЛУЖВАНЕ
		Населено място	Община	Област	
					Павелско, с. Проглед, с. Студенец, с. Хвойна, с. Чепеларе, гр.
ЦСМП София	1	София град	София град	София град	
ФСМП София град	1	София град	София град	София град	Бистрица, с. Бусманци, с. Владая, с. Волуяк, с. Герман, с. Долни Пасарел, с. Железница, с. Казичене, с. Кокаляне, с. Кривина, с. Кубратово, с. Лозен, с. Мрамор, с. Панчарево, с. Плана, с. София, гр. Чепинци, с.
ФСМП Банкя	1	Банкя	Банкя	София град	Банкя, гр. Иваняне, с. Клисура, с. Мало Бучино, с.
ФСМП Божурище	1	Божурище	Божурище	София град	Божурище, гр. Гурмазово, с. Делян, с. Златуша, с. Мала Раковица, с. Пожарево, с. Пролеша, с. Росоман, с. Хераково, с. Храбърско, с.
ФСМП Нови Искър	1	Нови Искър	Нови Искър	София град	Балша, с. Войнеговци, с. Доброславци, с. Житен, с. Кътина, с. Локорско, с. Мировяне, с. Негован, с. Нови Искър, гр. Подгумер, с. Световрачене, с.
ФСМП Ботунец	1	Ботунец	Ботунец	София град	Ботунец, с. Бухово, гр. Горни Богров, с. Долни Богров, с. Желява, с. Яна, с.
ФСМП Елин Пелин	1	Елин Пелин	Елин Пелин	Софийска област	Априлово, с. Байлово, с. Белопопци, с. Богданлия, с. Елин Пелин, гр. Габра, с. Гайтанево, с. Голема Раковица, с. Горна Малина, с. Горно Камарци, с. Григорево, с. Доганово, с. Долна Малина, с. Долно Камарци, с. Елешница, с. Елин Пелин, гр. Караполци, с. Крушовица, с. Лесново, с. Макоцево, с. Мусачево, с. Негушево, с. Нови хан, с. Огняново, с. Осоица, с. Петково, с.

ЦСМП/ФСМП	БРОЙ	МЕСТОПОЛОЖЕНИЕ			РАЙОН НА ОБСЛУЖВАНЕ
		Населено място	Община	Област	
					Потоп, с. Равно поле, с. Саранци, с. Столник, с. Стъргел, с. Чеканчево, с. Чурек, с.
ФСМП Сливница	1	Сливница	Сливница	Софийска област	Алдомировци, с. Братушково, с. Бърложница, с. Гургулят, с. Гълъбовци, с. Драготинци, с. Извор, с. Пищане, с. Повалиръж, с. Радуловци, с. Ракита, с. Сливница, гр.
ФСМП Костинброд	1	Костинброд	Костинброд	Софийска област	Безден, с. Богьовци, с. Бучин проход, с. Голяновци, с. Градец, с. Драговищица, с. Дреново, с. Дръмша, с. Костинброд, гр. Опицвет, с. Петърч, с. Понор, с. Царичина, с. Чибаовци, с.
ФСМП Своге	1	Своге	Своге	Софийска област	Брезе, с. Бакьово, с. Батулия, с. Бов, с. Брезов дол, с. Буковец, с. Владо Тричков, с. Габровница, с. Гара Бов, с. Гара Лакатник, с. Губислав, с. Добравица, с. Добърчин, с. Дружево, с. Еленов дол, с. Желен, с. Завидовци, с. Заноге, с. Заселе, с. Зимевица, с. Искрец, с. Лакатник, с. Лесков дол, с. Луково, с. Огоя, с. Оплетня, с. Осеновлаг, с. Реброво, с. Редина, с. Свидня, с. Своге, гр. Томпсън, с. Церецел, с. Церово, с. Ябланица, с.
ФСМП Пирдоп	1	Пирдоп	Пирдоп	Софийска област	Антон, с. Бенковски, с. Буново, с. Душанци, с. Златица, гр. Каменица, с. Карлиево, с. Копривщица, гр. Мирково, с. Петрич, с. Пирдоп, гр. Смолско, с.

ЦСМП/ФСМП	БРОЙ	МЕСТОПОЛОЖЕНИЕ			РАЙОН НА ОБСЛУЖВАНЕ
		Населено място	Община	Област	
					Хвърчил, с. Църквище, с. Чавдар, с. Челопеч, с.
ФСМП Етрополе	1	Етрополе	Етрополе	Софийска област	Бойковец, с. Брусен, с. Горунака, с. Етрополе, гр. Лопян, с. Лъга, с. Малки Искър, с. Оселна, с. Рибарица, с. Ямна, с.
ФСМП Правец	1	Правец	Правец	Софийска област	Видраре, с. Джурово, с. Калугерово, с. Манаселска река, с. Осиковица, с. Осиковска Лакавица, с. Правешка Лакавица, с. Правец, гр. Равнище, с. Разлив, с. Своде, с.
ФСМП Ихтиман	1	Ихтиман	Ихтиман	Софийска област	Боерица, с. Бузяковци, с. Борика, с. Бърдо, с. Вакарел, с. Венковец, с. Веринско, с. Джамузовци, с. Живково, с. Ихтиман, гр. Костадинкино, с. Любница, с. Мечковци, с. Мирово, с. Мухово, с. Пановци, с. Пауново, с. Полянци, с. Поповци, с. Ръжана, с. Селянин, с. Стамболово, с.
ФСМП Костенец	1	Костенец	Костенец	Софийска област	Горна Василица, с. Долна Баня, гр. Долна Василица, с. Костенец, гр. Костенец, с. Момин проход, гр. Очуша, с. Пчелин, с.
ФСМП Ботевград	1	Ботевград	Ботевград	Софийска област	Боженица, с. Ботевград, гр. Врачеш, с. Гурково, с. Елов дол, с. Краево, с. Липница, с. Литаково, с. Новачене, с. Радотина, с. Рашково, с. Скравена, с. Трудовец, с.
ФСМП Годеч	1	Годеч	Годеч	Софийска област	Бракьовци, с. Букоровци, с. Бърля, с. Връбница, с. Връдловци, с. Гинци, с. Годеч, гр. Голеш, с. Губеш, с. Каленовци, с. Комщица, с. Лопушня, с.

ЦСМП/ФСМП	БРОЙ	МЕСТОПОЛОЖЕНИЕ			РАЙОН НА ОБСЛУЖВАНЕ
		Населено място	Община	Област	
					Равна, с. Разбоище, с. Ропот, с. Смолча, с. Туден, с. Шума, с.
ФСМП Самоков	1	Самоков	Самоков	Софийска област	Алино, с. Бели Искър, с. Белчин, с. Белчински бани, с. Говедарци, с. Горни Окол, с. Гуцал, с. Долни Окол, с. Доспей, с. Драгушиново, с. Злокучене, с. Клисура, с. Ковачевци, с. Маджаре, с. Мала Църква, с. Марица, с. Ново село, с. Поповяне, с. Продановци, с. Радуил, с. Райово, с. Рельово, с. Самоков, гр. Шипочане, с. Широки дол, с. Ярлово, с.
ФСМП Драгоман	1	Драгоман	Драгоман	Софийска област	Беренде, с. Беренде извор, с. Василовци, с. Вишан, с. Владиславци, с. Габер, с. Голямо Малово, с. Горно ново село, с. Грълска падина, с. Долна невля, с. Долно ново село, с. Драгоил, с. Драгоман, гр. Дреатин, с. Калотина, с. Камбелевци, с. Круша, с. Летница, с. Липинци, с. Мало Малово, с. Начево, с. Несла, с. Ново бърдо, с. Прекръсте, с. Раяновци, с. Табан, с. Цацаровци, с. Цръклевци, с. Чеканец, с. Чепърлинци, с. Чорул, с. Чуковезер, с. Ялботина, с.
ЦСМП Стара Загора	1	Стара Загора	Стара Загора	Стара Загора	
ФСМП Стара Загора **ИЕ Опан**	1 1	Стара Загора Опан	Стара Загора	Стара Загора	Арнаутито, с. Бенковски, с. Богомилово, с. Борилово, с. Борово, с. Братя Кунчеви, с. Бяло поле, с. Бъдеще, с. Воденичарово, с. Васил Левски, с. Горно Ботево, с. Дълбоки, с. Еленино, с. Елхово, с.

ЦСМП/ФСМП	БРОЙ	МЕСТОПОЛОЖЕНИЕ			РАЙОН НА ОБСЛУЖВАНЕ
		Населено място	Община	Област	
					Загоре, с. Бождуганово, с. Коларово, с. Змейово, с. Казанка, с. Калитиново, с. Калояновец, с. Кирилово, с. Козаревец, с. Колена, с. Кравино, с. Ловец, с. Лозен, с. Люляк, с. Лясково, с. Маджерито, с. Малка Верея, с. Малко Кадиево, с. Михайлово, с. Могила, с. Ново село, с. Опан, с. Оряховица, с. Остра могила, с. Памукчии, с. Петрово, с. Плоска могила, с. Подслон, с. Преславен, с. Пряпорец, с. Пъстрово, с. Пъстрен, с. Ракитница, с. Сладък кладенец, с. Стара Загора, гр. Старозагорски бани,с. Стрелец, с. Сулица, с. Средец, с. Тракия, с. Хан Аспарухово, с. Християново, с. Хрищени, с. Ястребово, с.
ФСМП Казанлък	1	Казанлък	Казанлък	Стара Загора	Бузовград, с. Голямо Дряново, с. Горно Изворово, с. Горно Черковище, с. Долно Изворово, с. Дунавци, с. Енина, с. Казанлък, гр. Копринка, с. Крън, с. Кънчево, с. Овощник, с. Розово, с. Ръжена, с. Средногорово, с. Хаджидимитрово, с. Черганово, с. Шейново, с. Шипка, гр. Ясеново, с.
ФСМП Раднево	1	Раднево	Раднево	Стара Загора	Бели бряг, с. Българене, с. Бял кладенец, с. Даскал-Атанасово, с. Диня, с. Землен, с. Пшеничево, с. Знаменосец, с. Ковач, с. Ковачево, с. Константиновец, с. Любеново, с. Любенец, с. Любенова махала, с. Новоселец, с. Пет могили, с.

ЦСМП/ФСМП	БРОЙ	МЕСТОПОЛОЖЕНИЕ			РАЙОН НА ОБСЛУЖВАНЕ
		Населено място	Община	Област	
					Раднево, гр. Радецки, с. Рисиманово, с. Свободен, с. Сърнево, с. Тихомирово, с. Тополяне, с. Трояново, с. Тръново, с.
ФСМП Чирпан	1	Чирпан	Чирпан	Стара Загора	Винарово, с. Воловарово, с. Гита, с. Самуилово, с. Горно Белево, с. Държава, с. Зетьово, с. Златна ливада, с. Изворово, с. Малко Тръново, с. Мирово, с. Могилово, с. Осларка, с. Плодовитово, с. Рупките, с. Свобода, с. Спасово, с. Средно градище, с. Стоян-Заимово, с. Целина, с. Ценово, с. Чирпан, гр. Яворово, с. Яздач, с.
ФСМП Мъглиж	1	Мъглиж	Мъглиж	Стара Загора	Борущица, с. Дъбово, с. Мъглиж, гр. Радунци, с. Селце, с. Сливито, с. Тулово, с. Шаново, с. Юлиево, с. Яворовец, с. Ягода, с.
ФСМП Гурково	1	Гурково	Гурково	Стара Загора	Брестова, с. Гурково, с. Дворище, с. Бънзарето, с. Ветрен, с. Държавен, с. Зимница, с. Димовци, с. Жерговец, с. Жълтопоп, с. Златирът, с. Конаре, с. Лява река, с. Паничерево, с. Пчелиново, с. Едрево, с. Елхово, с. Николаево, гр. Нова махала, с.
ФСМП Павел баня	1	Павел баня	Павел баня	Стара Загора	Александрово, с. Асен, с. Виден, с. Габарево, с. Горно Сахране, с. Долно Сахране, с. Манолово, с. Осетеново, с. Павел баня, гр. Скобелево, с. Турия, с. Тъжа, с. Търничени, с.
ФСМП Гълъбово	1	Гълъбово	Гълъбово	Стара Загора	Априлово, с. Великово, с. Венец, с. Главан, с.

ЦСМП/ФСМП	БРОЙ	МЕСТОПОЛОЖЕНИЕ			РАЙОН НА ОБСЛУЖВАНЕ
		Населено място	Община	Област	
					Гълъбово, гр. Искрица, с. Княжевско, с. Калугерово, с. Медникарово, с. Мусачево, с. Мъдрец, с. Обручище, с. Пясъчево, с. Разделна, с.
ФСМП Братя Даскалови	1	Братя Даскалови	Братя Даскалови	Стара Загора	Братя Даскалови, с. Верен, с Голям дол, с. Горно Ново село, с. Гранит, с. Долно Ново село, с. Колю Мариново, с. Малко Дряново, с. Малък дол, с. Марково, с. Медово, с. Найденово, с. Опълченец, с. Оризово, с. Партизанин, с. Славянин, с. Съединение, с. Сърневец, с. Черна гора, с.
ЦСМП Търговище	1	Търговище	Търговище	Търговище	
ФСМП Търговище	1	Търговище	Търговище	Търговище	Алваново, с. Александрово, с. Баячево, с. Бистра, с. Божурка, с. Братово, с. Буйново, с. Буховци, с. Вардун, с. Васил Левски, с. Голямо Ново, с. Голямо Соколово, с. Горна Кабда, с. Давидово, с. Драгановец, с. Дралфа, с. Дългач, с. Здравец, с. Копрец, с. Кошничари, с. Кралево, с. Кръшно, с. Лиляк, с. Ловец, с. Макариополско, с. Маково, с. Миладиновци, с. Мировец, с. Момино, с. Надарево, с. Овчарово, с. Осен, с. Острец, с. Пайдушко, с. Певец, с. Подгорица, с. Преселец, с. Пресиян, с. Пресяк, с. Пробуда, с. Пролаз, с. Разбойна, с. Ралица, с. Росина, с. Руец, с. Стража, с. Съединение, с. Твърдинци, с. Търновца, с. Търговище, гр.

ЦСМП/ФСМП	БРОЙ	МЕСТОПОЛОЖЕНИЕ			РАЙОН НА ОБСЛУЖВАНЕ
		Населено място	Община	Област	
					Цветница, с. Черковна, с.
ФСМП Антоново	1	Антоново	Антоново	Търговище	Антоново, гр. Банковец, с. Богомолско, с. Букак, с. Великовци, с. Вельово, с. Глашатай, с. Голямо Доляне, с. Горна Златица, с. Греевци, с. Девино, с. Длъжка поляна, с. Добротица, с. Долна Златица, с. Дъбравица, с. Изворово, с. Калнище, с. Капище, с. Китино, с. Коноп, с. Крушолак, с. Къпинец, с. Кьосевци, с. Любичево, с. Малка черковна, с. Малоградец, с. Манушевци, с. Мечово, с. Милино, с. Моравица, с. Моравка, с. Орач, с. Пиринец, с. Присойна, с. Поройно, с. Пчелно, с. Равно село, с. Разделци, с. Свирчово, с. Свободица, с. Семерци, с. Стара речка, с. Старчище, с. Стеврек, с. Стойново, с. Стройновци, с. Таймище, с. Тиховец, с. Трескавец, с. Халваджийско, с. Чеканци, с. Черна вода, с. Черни бряг, с. Шишковци, с. Язовец, с. Яребично, с. Ястребино, с.
ФСМП Попово	1	Попово	Попово	Търговище	Априлово, с. Баба Тонка, с. Берковски, с. Бракница, с. Водица, с. Гагово, с. Глогинка, с. Горица, с. Голямо Градище, с. Горско Абланово, с. Гърчиново, с. Долец, с. Долна Кабда, с. Дриново, с. Еленово, с. Заветно, с. Зараево, с. Захари Стояново, с. Звезда, с. Иванча, с. Кардам, с.

ЦСМП/ФСМП	БРОЙ	МЕСТОПОЛОЖЕНИЕ			РАЙОН НА ОБСЛУЖВАНЕ
		Населено място	Община	Област	
					Ковачевец, с. Козица, с. Конак, с. Крепча, с. Ломци, с. Люблен, с. Манастирица, с. Марчино, с. Медовина, с. Опака, гр. Осиково, с. Посабина, с. Попово, гр. Помощица, с. Паламарца, с. Садина, с. Светлен, с. Славяново, с. Тръстика, с. Цар Асен, с.
ФСМП Омуртаг	1	Омуртаг	Омуртаг	Търговище	Беломорци, с. Българаново, с. Великденче, с. Величка, с. Веренци, с. Веселец, с. Висок, с. Врани Кон, с. Голямо Църквище, с. Горна Хубавка, с. Горно Козарево, с. Горно Новково, с. Горско Село, с. Долна Хубавка, с. Долно Козарево, с. Долно Новково, с. Железаре, с. Звездица, с. Зелена Морава, с. Змейно, с. Илийно, с. Камбурово, с. Кестеняво, с. Козма Презвитер, с. Красноселци, с. Могилец, с. Обител, с. Омуртаг, гр. Паничино, с. Петрино, с. Пластина, с. Птичево, с. Пъдарино, с. Първан, с. Панайот Хитово, с. Ртлина, с. Росица, с. Станец, с. Тъпчилещово, с. Угледно, с. Царевци, с. Церовище, с. Чернокапци, с.
ЦСМП Хасково	1	Хасково	Хасково	Хасково	
ФСМП Хасково	1	Хасково	Хасково	Хасково	Александрово, с. Балкан, с. Брягово, с. Брястово, с. Войводово, с. Въгларово, с. Гарваново, с. Големанци, с. Голям извор, с. Горно Войводино, с. Гълъбец, с. Динево, с. Долно Ботево, с. Долно Войводино, с. Долно Големанци, с. Елена, с.

ЦСМП/ФСМП	БРОЙ	МЕСТОПОЛОЖЕНИЕ			РАЙОН НА ОБСЛУЖВАНЕ
		Населено място	Община	Област	
					Жълти бряг, с. Звиница, с. Зорница, с. Кладенец, с. Клокотница, с. Книжовник, с. Козлец, с. Конуш, с. Корен, с. Кралево, с. Криво поле, с. Любеново, с. Малево, с. Малък извор, с. Манастир, с. Мандра, с. Маслиново, с. Минерални бани, с. Момино, с. Николово, с. Нова Надежда, с. Орлово, с. Подкрепа, с. Поповец, с. Родопи, с. Сираково, с. Спахиево, с. Стамболийски, с. Стамболово, с. Стойково, с. Сусам, с. Татарево, с. Текето, с. Тракиец, с. Узунджово, с. Хасково, гр. Царева поляна, с. Широка поляна, с.
ФСМП Димитровград	1	Димитровград	Димитровград	Хасково	Бодрово, с. Брод, с. Бряст, с. Бял извор, с. Великан, с. Воден, с. Върбица, с. Голямо Асеново, с. Горски извор, с. Димитриево, с. Димитровград, гр. Длъгнево, с. Добрич, с. Долно Белево, с. Здравец, с. Златополе, с. Каснаково, с. Крепост, с. Крум, с. Малко Асеново, с. Меричлери, гр. Радиево, с. Светлина, с. Скобелево, с. Сталево, с. Странско, с. Черногорово, с. Ябълково, с.
ФСМП Харманли	1	Харманли	Харманли	Хасково	Богомил, с. Болярски извор, с. Браница, с Българин, с. Върбово, с. Доситеево, с. Дрипчево, с. Иваново, с. Коларово, с. Лешниково, с. Надежден, с. Овчарово, с. Орешец, с. Остър камък, с.

ЦСМП/ФСМП	БРОЙ	МЕСТОПОЛОЖЕНИЕ			РАЙОН НА ОБСЛУЖВАНЕ
		Населено място	Община	Област	
					Поляново, с. Помощник, с. Преславец, с. Рогозиново, с. Славяново, с. Смирненци, с. Харманли, гр. Черепово, с. Черна Могила, с. Шишманово, с.
ФСМП Маджарово	1	Маджарово	Маджарово	Хасково	Бориславци, с. Бял кладенец, с. Воденци, с. Войводенец, с. Габерово, с. Голобрадово, с. Голяма долина, с. Горни Главанак, с. Горно поле, с. Долни Главанак, с. Долно поле, с. Долно Съдиево, с. Долно Черковище, с. Ефрем, с. Зимовина, с. Златоустово, с. Лясковец, с. Маджари, с. Маджарово, гр. Малки Воден, с. Малко Брягово, с. Малко Попово, с. Пчелари, с. Пътниково, с. Рабово, с. Румелия, с. Ръженово, с. Светослав, с. Селска поляна, с. Сеноклас, с. Силен, с. Тополово, с. Тънково, с.
ФСМП Симеоновград	1	Симеоновград	Симеоновград	Хасково	Бащино, с. Дряново, с. Константиново, с. Навъсен, с. Райново, с. Свирково, с. Симеоновград, гр. Столетово, с. Троян, с. Тянево, с.
ФСМП Свиленград	1	Свиленград	Свиленград	Хасково	Варник, с. Генералово, с. Дервишка могила, с. Димитровче, с. Капитан Андреево, с. Костур, с. Левка, с. Лисово, с. Маточина, с. Мезек, с. Михалич, с. Младиново, с. Момково, с. Мустрак, с. Пашово, с. Пъстрогор, с. Равна гора, с. Райкова могила, с. Свиленград, гр. Сива река, с. Сладун, с. Студена, с. Чернодъб, с. Щит, с.
ФСМП Любимец	1	Любимец	Любимец	Хасково	Белица, с. Бисер, с. Васково, с.

ЦСМП/ФСМП	БРОЙ	МЕСТОПОЛОЖЕНИЕ			РАЙОН НА ОБСЛУЖВАНЕ
		Населено място	Община	Област	
					Вълче поле, с. Георги Добрево, с. Дъбовец, с. Изворово, с. Йерусалимово, с. Лозен, с. Любимец, гр. Малко Градище, с. Оряхово, с.
ФСМП Ивайловград	1	Ивайловград	Ивайловград	Хасково	Бели дол, с. Белополци, с. Белополяне, с. Борино, с. Ботурче, с. Брусино, с. Бубино, с. Бялградец, с. Ветрушка, с. Вис, с. Глумово, с. Гнездаре, с. Горно Луково, с. Горноселци, с. Горско, с. Гугутка, с. Долно Луково, с. Долноселци, с. Драбишна, с. Железари, с. Железино, с. Ивайловград, гр. Казак, с. Камилски дол, с. Карловско, с. Кобилино, с. Кондово, с. Конници, с. Костилково, с. Ламбух, с. Ленско, с. Мандрица, с. Меден бук, с. Нова ливада, с. Одринци, с. Орешино, с. Пашкул, с. Планинец, с. Плевун, с. Покрован, с. Попско, с. Пъстроок, с. Розино, с. Свирачи, с. Сив кладенец, с. Славеево, с. Соколенци, с. Хухла, с. Черни рид, с. Черничино, с. Чучулига, с.
ФСМП Тополовград	1	Тополовград	Тополовград	Хасково	Българска поляна, с. Владимирово, с. Доброселец, с. Каменна река, с. Капитан Петко Войвода, с. Княжево, с. Мрамор, с. Орешник, с. Орлов дол, с. Планиново, с. Присадец, с. Радовец, с. Сакарци, с. Светлина, с. Синапово, с. Срем, с. Тополовград, гр. Устрем, с. Филипово, с. Хлябово, с.

ЦСМП/ФСМП	БРОЙ	МЕСТОПОЛОЖЕНИЕ			РАЙОН НА ОБСЛУЖВАНЕ
		Населено място	Община	Област	
					Чукарово, с.
ЦСМП Шумен	1	Шумен	Шумен	Шумен	
ФСМП Шумен **ИЕ Никола Козлево**	1 1	Шумен Никола Козлево	Шумен	Шумен	Белокопитово, с. Благово, с. Васил Друмев, с. Велино, с. Ветрище, с. Вехтово, с. Върбак, с. Градище, с. Дибич, с. Длъжко, с. Друмево, с. Единаковци, с. Живково, с. Звегор, с. Илия Блъсково, с. Каменяк, с. Кладенец, с. Коньовец, с. Костена река, с. Кюлевча, с. Лозево, с. Мараш, с. Новосел, с. Овчарово, с. Панайот Волово, с. Радко Димитриево, с. Развигорово, с. Салманово, с. Средня, с. Струйно, с. Студеница, с. Тервел, с. Тимарево, с. Царев брод, с. Черенча, с. Шумен, гр.
ФСМП Нови пазар	1	Нови пазар	Нови пазар	Шумен	Беджене, с. Войвода, с. Върбяне, с. Енево, с. Жилино, с. Зайчино ореше, с. Златна нива, с. Избул, с. Каравелово, с. Каспичан, гр. Каспичан, с. Красен дол, с. Мадара, с. Мировци, с. Могила, с. Нови пазар, гр. Памукчии, с. Писарево, с. Плиска, гр. Правенци, с. Преселка, с. Сечище, с. Стоян Михайловски, с. Стан, с. Тръница, с. Църквица, с.
ФСМП Велики Преслав	1	Велики Преслав	Велики Преслав	Шумен	Велики Преслав, гр. Драгоево, с. Имренчево, с. Кочово, с. Миланово, с. Мокреш, с. Мостич, с. Осмар, с. Троица, с. Хан Крум, с.
ФСМП Смядово	1	Смядово	Смядово	Шумен	Александрово, с. Бял бряг, с. Веселиново, с. Желъд, с. Златар, с. Ивански, с.

ЦСМП/ФСМП	БРОЙ	МЕСТОПОЛОЖЕНИЕ			РАЙОН НА ОБСЛУЖВАНЕ
		Населено място	Община	Област	
					Кълново, с. Ново Янково, с. Риш, с. Смядово, гр. Суха река, с. Черни връх, с. Янково, с.
ФСМП Венец	1	Венец	Венец	Шумен	Байково, с. Близнаци, с. Борци, с. Боян, с. Буйновица, с. Венец, с. Висока поляна, с. Габрица, с. Голяма вода, с. Деница, с. Добри Войников, с. Дренци, с. Иглика, с. Изгрев, с. Калино, с. Капитан Петко, с. Кара Михал, с. Осеновец, с. Пчелина, с. Сливак, с. Становец, с. Страхилица, с. Трем, с. Хитрино, с. Черна, с. Черноглавци, с. Ясенково, с.
ФСМП Върбица	1	Върбица	Върбица	Шумен	Върбица, гр. Божурово, с. Бяла река, с. Иваново, с. Конево, с. Крайгорци, с. Кьолмен, с. Ловец, с. Маломир, с. Менгишево, с. Методиево, с. Нова бяла река, с. Станянци, с. Сушина, с. Тушовица, с. Чернооково, с.
ФСМП Каолиново	1	Каолиново	Каолиново	Шумен	Браничево, с. Векилски, с. Вълнари, с. Гусла, с. Дойранци, с. Долина, с. Духовец, с. Загориче, с. Каолиново, гр. Климент, с. Крива река, с. Лиси връх, с. Лятно, с. Наум, с. Никола Козлево, с. Омарчево, с. Пет могили, с. Пристое, с. Ружица, с. Сини вир, с. Средковец, с. Тодор Икономово, с. Тъкач, с. Хърсово, с. Цани Гинчево, с.
ЦСМП Ямбол	1	Ямбол	Ямбол	Ямбол	
ФСМП Ямбол	1	Ямбол	Ямбол	Ямбол	Безмер, с. Болярско, с. Веселиново, с. Дражево, с.

ЦСМП/ФСМП	БРОЙ	МЕСТОПОЛОЖЕНИЕ			РАЙОН НА ОБСЛУЖВАНЕ
		Населено място	Община	Област	
					Завой, с. Кабиле, с. Калчево, с. Козарево, с. Кукорево, с. Могила, с. Победа, с. Роза, с. Стара река, с. Търнава, с. Хаджидимитрово, с. Чарган, с. Ямбол, гр.
ФСМП Елхово	1	Елхово	Елхово	Ямбол	Борисово, с. Бояново, с. Вълча поляна, с. Голям Дервент, с. Гранитово, с. Добрич, с. Елхово, гр. Жребино, с. Изгрев, с. Кирилово, с. Лалково, с. Лесово, с. Малко Кирилово, с. Маломирово, с. Малък манастир, с. Мелница, с. Пчела, с. Раздел, с. Славейково, с. Стройно, с. Тръпково, с. Чернозем, с.
ФСМП Болярово	1	Болярово	Болярово	Ямбол	Болярово, гр. Воден, с. Вълчи извор, с. Голямо Крушево, с. Горска поляна, с. Денница, с. Дъбово, с. Златиница, с. Иглика, с. Камен връх, с. Крайново, с. Малко Шарково, с. Мамарчево, с. Оман, с. Попово, с. Ружица, с. Ситово, с. Стефан Караджово, с. Странджа, с. Шарково, с.
ФСМП Войника	1	Войника	Стралджа	Ямбол	Александрово, с. Богорово, с. Войника, с. Каменец, с. Леярово, с. Люлин, с. Недялско, с. Поляна, с. Правдино, с. Първенец, с. Саранско, с. Сламино, с. Тамарино, с. Челник, с.
ФСМП Стралджа	1	Стралджа	Стралджа	Ямбол	Атолово, с. Воденичане, с. Джинот, с. Зимница, с. Иречеково, с. Лозенец, с. Маленово, с. Палаузово, с. Стралджа, гр. Чарда, с.
ФСМП Скалица	1	Скалица	Тунджа	Ямбол	Ботево, с.

ЦСМП/ФСМП	БРОЙ	МЕСТОПОЛОЖЕНИЕ			РАЙОН НА ОБСЛУЖВАНЕ
		Населено място	Община	Област	
					Бояджик, с. Генерал Тошево, с. Голям манастир, с. Гълъбинци, с. Златари, с. Маца, с. Меден кладенец, с. Межда, с. Миладиновци, с. Овчи кладенец, с. Полски Градец, с. Прохорово, с. Савино, с. Скалица, с.
ФСМП Тенево	1	Тенево	Тунджа	Ямбол	Асеново, с. Видинци, с. Генерал Инзово, с. Драма, с. Дряново, с. Каравелово, с. Коневец, с. Крумово, с. Маломир, с. Окоп, с. Робово, с. Симеоново, с. Тенево, с. Ханово, с.